"UNITY"
issued every Saturday.
SUBSCRIPTION RATES:
One year in U. S. A.....$1.50
Half year in U. S. A.....75
To foreign countries.....$2.00
Advertising rates sent on request.

EDINOST

NEODVISNO GLASILO PENNSYLVANJSKIH SLOVENCEV.

"EDINOST"
izhaja vsako soboto.
NAROČNINA:
za Združene Države na leto...$1.50
za Združene Države za pol leta. .75
za Evropo in druge dežele....$2.00
Oglasi po dogovor

STEV. (NUMBER) 43 PITTSBURGH, PA., DECEMBER 12. 1913. LETO, (VOL.) III.

Slovenske novice.

—o—

— **Vse tajnike** slovenskih društev v Pittsburghu ali okolici prosimo, da nam pošljejo imena novoizvoljenih uradnikov za prihodnje leto. Prosimo, pa da nam pošljejo dopise najkasneje do torka popoldne, kajti vsled povečane oblike božične številke, in vsled velikega gradiva, mora dospeti rokopis vsaj do omenjenega časa. Ured.

— **Preteklo nedeljo** so imeli delničarji Slovenskega Doma redno mesečno sejo. Ker je dosedanji predsednik Anton Zbašnik podal svojo odstavko, so izvolili novega predsednika in sicer je doletela čast predsednika Josip Jantza.

— **Poroča se nam,** da je naš dobro znani rojak-narodnjak Ignac Glatch nevarno zbolel, vendar se mu že obrača na bolje, ter bode v kratkem zopet med številnimi svojimi prijatelji.

— **Preteklo nedeljo** je imelo društvo "Skala" S. D. P. Zveze iz Conemaugh, Pa. svoju redno sejo, na kateri se je vršila tudi volitev odbora za prihodnje leto. Izvoljeni so bili v odbor sledeči rojaki: predsednikom je bil izvoljen dosedanji podpredsednik John Šimončič, podpredsednikom Anton Dolmovič, tajnikom Frank Budič, II. tajnikom Blaž Novak, zapisnikarjem Nik Povše, blagajnik Martin Kralj.

— **Rojake opozarjamo** na našo božično številko, v kateri bode poleg za nimivih povesti tudi več podučnih in zabavih del. S tem vam hočemo zopet pokazati. do hočemo list povečati oz. ga redno izdajati. Zato so vsi tisti, ki še niso naročeni naprošeni, da si naroče "Edinost" kakor hitro mogoče, ker s tem bodeje pomagali celokupni stvari do napredka, ki bi ga že lahko, imeli, ako bi se naročniki in drugi Slovenci, ki še niso naročeni na list malo bolj potrudili za razširjevanje "Edinosti."

Zato prosimo vse one ki niso še naročeni na list, da to store takoj, da bodo dobivali list redno ter čitali novo lepo povest, ki je izrecno pisana za 'Edinost", one naročnike, pa katerim je naročnina potekla, jih prosimo da isto poravnajo.

Božična številka nas bode stala precej denarja in truda, kajti prekosila bode vse dosedanje izdaje kot v obliki in delih. V tej številki bodemo razpravljali o človeku, koliko je že star in kako izvira. Ta skica je nad vse zanimiva, zato se naročite že danes.

— **Poroča se nam:** Preteklo nedeljo sem slučajno hodil okrog 40. ceste in sem bil nemalo začuden ko sem zapazil prizor, ki nikakor ne dela čast dotičniku, kateri je ta prizor povzročil. Neki možki, čigar ime ne imenujem za sedaj, je poskušal svojo premoč nad svojo boljšo polovico. Da ji polaganje njegovih težkih rok ni bilo baš po godu, so kazali mili vzdihi iz tal, kamor se je revica zgrudila. Tako javno pohujšanje je pač vsega grajanja vredno in nečastno za dotičnika.

—y.

—o—

Veliki Slovensko-Angleški Tolmač, obsega slov.-angl. slovnico, razgovore, pisma in navodilo kako postati državljan poleg največjega slov.-angl. in angl. slov. slovarja. Knjiga je nujno potreb na vsim onim, ki se res želijo naučiti angleščine. Cena v platnu trdo vezana (430 strani) je $2. ter se dobi pri **V. J. Kubelka, 538 W. 145 St., New York, N. Y.**

Lokalne novice.

—o—

— **First-Second National Bank** se otvori, zopet, kakor se poroča okolo božiča. Vlada zahteva, da je bilježnich 80% vlog. Dosedaj je podpisanega 75% glavnice, skoro polovica od bank. Kakor hitro doseže podpisana $16.000.000, in to se utegne zgoditi v teku prihodnjih dnij. United States Steel Corporation, The Jones & Laughlin Co. in Pittsburgh Coal Co., ter mnogo drugih velepodjetij je znamenalo znaten delež, in upati je, da vlagatelji vendar pridejo kmalu do svojega denarja.

Na torkovi seji, ki se je vršila, je bilo sklenjeno, da se ista preloži do torka 23. dec. ker je upati, da bode takrat potrebna glavnica vplačana.

— **Biser vreden $100** je našel James Garvin iz Mckees Rocks. Pred kratkim je kupil ostrige pri nekem grocerju in v eni školjki je našel biser katerega draguljarji cenijo na $100 vrednosti.

— **56 letna Mary Kingenshmit,** si je sama doprinesla smrt s tem, da si je močno ovila okolu vratu vrvico električnega zvonca. Samomorilka je bolehala na raku v želodcu že več let. 3. dec. je prišla v bolnico, a zdravniki so se bali da si ne povzroči kaj hudega, zato jo je stražila posebna strežnica. V četrtek popoludne pa je prosila strežnico, naj ji gre nekaj iskati. Ko se je strežnica vrnila, je dobila bolnico v popolni nezavesti in z vrvico električnega zvonca okolu vratu, kojo si je bila zamanj. Po koronerjevej je prav močno. Vsaka pokušanja je odubiti zopet k življenju umora.

— **Mesitner in Fleming,** uslužbenca pri Pittsburgh, R. R. Co. sta popravljala žico, po kateri teče električno kolesce. Kar naenkrat pa ju vrže raz voz. Prvega je elektrika zelo opekla po rokah, obrazu in celem telesu, dočim je drugi ušel z lahnejšimi poškodbami.

— **Ker sta imela** uposlene ženske pod 21 letom čez deveto uro, sta bila kaznovana Woolworth in Rode Co. vsaki po $10. in stroške z pristavkom, da se to ne sme zgoditi več.

— **Vreme v našem mestu** se je spremenilo v toliko, da je sedaj zelo mrzlo, dasi ni dosti snega. Ako bode tako ostalo naprej, imeli bodemo prav mrzel toda lep božič.

—**Historična hiša na gričku,** iz kojega se ima krasen razgled na reko Monongahela reko blizu Homestead-a, je danes le še razvalina.

V torek zjutraj ob treh, se je gospa James Ward, Jr. zbudila vsled nekega pokanja in prasketanja. Poklicala je svojega moža, kateri je skočil z postelje ter šel pogledati v pred sobo in potem v vežo, kdo je tam in kaj je vzrok prasketanju, ki ga je sedaj tudi on slišal. Prešedši v vežo, ki je bila polna dima, zagledal je v prvem nadstropju oz. v pritličju plamen ki se je širil z neznansko naglico v drugo nadstropje. Obrnil se je takoj nazaj, prijel ženo ter jo nesel na hišni pomol, potem šel zopet nazaj v sobo vzel nekoliko obleke zase in za ženo, se spustil ali bolje rečeno, splezal po debelem stebru na tla ter pristavil lestvo, po kateri je potem prišla žena na tla. Nato je šel nazaj v gorečo hišo, ter pripeljal s pomočjo šoferja vse služabnike, kateri bi bili zgoreli, ko bi jih ne bil rešil gospodar. Škoda znaša do $200.000.Zgorelo je vse kar je bilo v hiši med tem tudi več dragocenosti, zlatnine in drugih kamenov, kakor tudi dragih in starodavnih tapet.

— **Gospodinje opozarjamo,** da so malo bolj pazljive, kaj kupijo v trgovinah. Posebno paziti je na sladkor, v katerem je veliko zmletega stekla, ki povzroča razne želodče bolezni.

Tak slučaj se je prigodil pri rodbini Hanlon na Homestead. Vsa družina je že precej časa bolehala na želodčnih boleznih in e pocestne železnica prenehati gospodjina je morala prestati nevarno operacijo. Postala je nekoliko bolj previdna in v čertek zvečer je videla pri luči, da se sladkor nenavadno sveti. Ko je natanjko pogledala, je zapazila, da ni sladkor, marveč nekaj drugega. Takoj ga je je nesla k doktorju John Ballagi, ki stanuje na East Fifth Ave. kateri je sladkor analiziral ter pronašel, da je veliko množino smletega stekla. Potem je še analiziral svoj sladkor ter pronašel isto. Stvar je takoj naznanil pristojnim oblastim, ki bodo stvar preiskale. Ako se dotaže še kaj enakih slučajev, bode dotična kompanija plačala hudo kazen in vse stroške ter zdravnike omenjene družine. Torej pazite kajti, steklo ni najboljši prijatelj želodca in lahko se dobi opasno bolezen.

—o—

— **Rojaki,** kateri niso še obnovili naročnino, naj to napravijo hitro, kajti vsakemu, kdor ne pošlje zaostale naročnine, bodemo list ustavili. Opozarjamo vas na lepo povest, ki jo pričnemo z prvo izdajo v letu 1914.

Iz Pennsylvanije.

HUD VIHAR.

Hollidays, Pa. — Vihar, kateri je tukaj divjal, je napravil veliko škode. Posebno močan pa je bil v Frankstown, Blair Co. Strehe z hiš in drugih poslopij so letele na vse strani in pri tem je bil nek delavec na farmi nevarno ranjen. Zadele zo ga vrata skedna, katere je veter nesel precej daleč. Veliki žeblji vrat so preklali delavcu glavo. Škode je precej.

—o—

PREPOZNO JE DOŠLO.

Johnstown, Pa. — Mr. Goldstein, premožen trgovec je dobil pismo iz Arkansas od Julius Banko, kateri je bil ločen od svoje žene ter prosil dotičnega trgovca, da obleče njegove otroke ter jim da dovolj hrane, nakar naj pošlje račun na moža, ki bode poplačal. Toda pismo je prišlo prepozno, kajti otročiči so mrtvi in žena je pa v norišnici.

Pred nekaj leti sta živela na zapadu skupaj ter sta se dobro zastopila. Prišlo pa je nekaj med njima do nesporazuma in žena je zapustila moža, kateri je šel potem v Arkansas, kjer dela v rudokopu. Ker ni žena dobila nikakega pisma in nikake podpore od moža je postala morilka svojih dveh otročiev. Ravno ko je hotela še sebe usmrtiti, jo je prestregel njen brat in policija jo je vzela pod svoje varstvo. Poslali so jo v bolnico, ker je zgledala zelo slaba in preiskava je dognala, da je nesrečna mati popolnoma brez zavesti, da je zblaznela. O činu, ki ga je napravila ne ve nič. Ko bi pismo prišlo en teden preje, bi se bilo strašno dejanje preprečilo, tako pa je prišlo prepozno. Kaj bodo napravili z žensko sedaj še ne vedo. Zavest se ji vrača polagoma.

Ameriške novice.

DEKLE ZGINILO.

New York, N. Y. — Zopet je zginila mlada, lepa deklica ob dnevnem sviti v velikem mestu New Yorku. Predzadnja je bila Dorothey Arnold, katero ne morejo najti, a zdaj je postala žrtev enake hudobije Miss Jessie McCann, hči premožnega trgovca.

Župan Klein, ki je oseben prijatelj očeta zginule deklice, je poslal na vse strani mesta policiste, kateri pa ne morejo najti nikakega sledu. Mnenja so,da je postala deklica žrtev belešužnikov.

V New York zgine vsako leto ogromno število deklic.Leta 1911 jih je izginilo 1.091 izmed katerih je policija odkrila 894, 197 pa jih še sedaj pogrešajo, ker so ali umrle ali pa so bile mogoče umorjene ali odpeljane v kako oddaljeno mesto.

V letu 1912 jih je zginilo 1.080 izmed katerih je bilo naznanjenih kot nevrnenih 270.

Letošnje leto pa bode presegalo vse dosedanje številke, dasi sedaj policija nemara izpovedati pravega števila.

V mestu New Yorku se vsako leto zgubi tolko deklic, da ako bi se šele celo na celi črti Atlantika se nahajajočimi mesti, bi ne presegalo to število. Kam gredo te deklice je različno. Nekatere so prisiljene in z silo vržene v prostitucijo, druge, so ali umorjene, ker se noče podvreči zahtevam svojim gospodarjem ali trgovcem z belimi sužni, dogodilo pa se je tudi celo, da so take deklice deportirali v druga mesta in še celo v Afriko, kjer postanejo sužnje. Akoprem smo sedaj v moderneh časih, vendar se dogaja ravno v teh modernih časih največ hudobij, ugrabljenih je največ deklet modernih časih sužnost, to je prostituciji ali pa deportiranih v druga mesta in dežele. Pač žalostno, a kljub vsem prizadevanju ne morejo izslediti glavnih krivcev te družbe kupčevalec z človeškim mesom. So jih zaprli že več, ali ne izdajo svoje tovariše ter sami trpe. Vsako prizadevanje policije je zamanj ter vse znanje in pretkanost privatnih detektivov tu obtiči v blatu, ker storilci so dobro organizirani.

—o—

HITRA BOLEZEN.

Harrisburg, Pa. 10. dec. Fridrick Ulrich in njegova mlada žena katera sta se na zahvalni dan v Hopewell Township poročila, sta zbolela na kozah. Nevestina družica Lulu Greenwalt in več drugih, ki so bili na ženitovanju je zbolelo in nad trideset oseb, ki so bile na slavnosti, se nahaja v karanteni.

Poročilo na državni zdravstveni urad pravi, da sta bila ženin in nevesta že takrat, ko sta se vzela, okužena od te bolezni.

—o—

DOLGO POTOVANJE.

Philadelphia, 10. dec. Trudna in lačna dospela sta včeraj zvečer zakonska Milton Updegraf in njegova žena, semkaj, vodeč vsak pred seboj otroški voziček. Prišla sta iz Nebraske ter sta pot 1300 milj premerila peš.

Pred štirimi meseci je Updegraf zgubil svojo službo v Nebraski in zakonska sta sklenila podati se proti vzhodu, odkoder sta doma. Ker nista imela denarja za železnico, sta zakonska resolutno zavila svoja otroka ter jih posadila na vozičke, prodala pohištvo ter se podala na dalnje potovanje.

DRAGINJA JAJC POVZROČILA LOČITEV ZAKONA.

Chicago, dec. 8. — Draginja jajc povzročila je konec skupnega bivanja zakonskima C. P. Swanson in Mrs. Swanson iz St. Charles, Ill. „Moja žena porabi na dan 15 jajc in to pri ceni 45c za tucat", je rekel Swanson. „Ona se loči, ker jaz ne morem preskrbeti dovolj jajc."

BALKANSKA VOJNA IN IZSELJENCI.

New York, dec. 8. — Vsled slabih gospodarskih razmer, ki jih je povzročila dolgotrajna balkanska vojna, došlo je danes semkaj s parnikom Ansonia nad 1000 Bugarov, Srbov, Turkov, Grkov in Mažarov. Častniki na ladiji bili so prisiljeni odločiti posamezne narodnosti, ker bati se je bilo, da ne pride do rabuke mej njimi.

197 LJUDIJ REŠENIH.

Norfolk, dec. 8. — Na krovu parnika Rio Grande izbruhnil je po noči močan požar in predno je napočila zarja, je parnik Suwanee, ki je bil poklican potom brezžičnega brzojava na pomoč, spravil 197 ljudij na varno. Suwanee, ki se je nahajal nedaleč od goreče ladije, je ujel brezžične brzojavke na pomoč ter hitel proti goreči ladiji. Dosegel je ladijo nekaj čez četrto uro, ter v čolnih rešil potnike. Ko je bil na Rio Grande ogenj pogašen, sprejel je isti potnike nazaj in nadaljeval svojo pot.

ZOPET ŽRTVE ŠTRAJKA V CALUMETU.

Calumet, Mich., 8. dec. — Arthur in Harry James ter Thomas Dally so bili ustreljeni, Mary Nicholson pa nevarno ranjena v hiši, kjer so bivali. Brata James prišla sta iz Canade da bi delala pri Copper Range Consolidated rudniku. Stanovala sta pri Dally-ju. Miss Nicholson bivala je z svojim očetom na drugi strani hiše.

Po noči, ko so vse žrtve spale, vdrli so neznanci v hišo in so pričeli streljati in po strelnih sledovih v zidu se da sklepati, da so bili trije, ki so oddali 10 do 12 strelov. Aretiranih je bilo 6 osumljencev.

Kapitalistično časopisje trdi, da je to delo štrajkovcev, kar pa ni res.

—o—

NAŠEL SMRT, DA REŠI SVOJO LJUBICO.

Beaver Falls, Pa., dec. 8. — Ko je v nedeljo zvečer malo pred deveto uro gredoč iz cerkve John B. Yoder spremljal svojo ljubico Miss Doroty Jester domov, je nenadoma pridrvel osebni vlak iz Homewood postaje. Yoder videč, da preti deklici nevarnost, je skočil proti njej in jo pahnil s tira, toda njega je stroj podrl pod kolesje, in ga usmrtil.

—o—

TELEFONIRA POLICIJI, DA BO IZVRŠIL SAMOMOR.

Scranton, Pa., dec. 8. — Robert McCormick znani cerkveni mož je sinoči telefoniral na policijo, da se namerava usmrtiti. Šel je nato odzadaj na vrt ter spil sklenico karbolne kisline. Bil je že mrtev, ko je prišla policija. Obup nad boleznijo je vzrok samomora.

—o—

— **Naša božična številka** bode izšla na osmih ali 10 straneh ter bode lepo illustrovana z slikami iz Pittsburgha in drugod. Kdor hoče eno številko poslati komu v stari kraj, nam pošlje naslov in 10c za pokritje poštine.

Inozemske novice.

—o—

PREROKOVANA VOJNA ZDRUŽENIH DRŽAV.

Paris, dec. 8. — Kakor trdi Mme. Thebes, znana vedeževalka, nastala bo v početku leta 1914 vojna med Združenimi državami in Mexico.

Celi svet, pravi ona, je v tem letu pod vlado Marsa. Angleška imela bo mnogo škode in največja nevarnost ji preti v Indiji. V Londonu bo velika povodenj. Na Portugalskem pride zopet monarh do vlade ker sedanja vlada se ne more vzdržati.

V Avstriji bodo velikanski štrajki in dunajski tlak bode močila človeška kri.

Mme. Thebes pravi tudi, da bode nov papež in da bodo postali odnošaji mej Vatikanom in italijansko vlado prijateljski.

—o—

NOVI FRANCOSKI KABINET POVSEM SOCIALISTIČEN.

Paris, Francoska. — Senator Gaston Doumergue je sestavil nov kabinet, ki je večinoma socialističen, ok. radikalno-socialističen. Le dva ministra sta druge stranke, ki pa je skoro ista in sicer nepristranske.

—o—

Iz Mexike.

Mexico City. — Huerta se je izrazil napram nekemu uglednem Meksikancu sledeče: "Zgodi se lahko, do bodem zapoden iz ljube Mehike, ali predno bodem odšel, napravil bodem nekaj, po čemer me bodo poznali v zgodovini čez sto let." Kaj mamerava Huerta napraviti si ni lahko misliti.

Mexico, 10. dec. Na ukaz diktatorja Huerta je kongres anuliral izvolitev predsednika, ter sklenil nove volitve na prvo nedeljo meseca junitja prihodnjega leta. Dotlej pa ostane Huerta na krmilu, če ga ne bodo izpodrinili rebeli ali pa intervencija zedinjenih držav.

Mejtem pa general Villa previdno pripravlja napad na glavno mesto. Hoče se najprej vseh, dosedaj še od ustašev nezasedex nih točk polastiti in se pripravlja nad napad mesta **Ojinaga,** kjer se razkropljene vladne čete zbirajo . Mesto Tampico, važna strategiča točka je bilo od ustašev zasedeno.

Juarez, Mex. 10 dec. Rebeli so se docela polastili mesta Chihuahua ter je včeraj genaral Villa dal iz svojega glavnega stana proklamacijo, v kateri se najstrožje prepoveduje umetno podraževanje živil.

Vsi prodajalci v Chihuahua in u drugih od rebelov zasedenih mestih imajo strog nalog držati se normalnih cen kakor v mirnih časih ker v nasprotnem slučaju se zapleni vsa njihova zaloga. Danes zjutraj ter preteklo noč je general Villa poslal več vlakov z živili v Chihuahua, da se razdelijo tamkaj zastonj mej pomankanje trpeče ljudstvo. Prišlo je danes sem poročilo, da so rebeli pod poveljstvom poveljnika Ruelna zasedi mesti Yxcuiltas v državi Tepic.

ZAHTEVA ZMANJŠANJE PLAČE.

Boston, Mass., dec. 8. — Pri seji tukajšnjega Everett šolskega odbora zahteval je učitelj Charles R. Herrick, da se mu zniža plača, ker kakor pravi, ne zasluži toliko. Člani odbora niso ugodili njegovi prošnji in tako mora revež, se še nadaljo zadovoljiti s svojo večjo plačo. O, Diogenes skrij se!

„EDINOST."

Prvi in edini slovenski list v Pennsylvaniji.

Naročnina:
Za Ameriko na leto $1.50
Za Ameriko za pol leta ..... .75
Za vse druge dežele na leto....$2.00

Dopisi brez podpisa in osobnosti se ne sprejemajo.
Vsa pisma, dopisi, naročila in denar naj se pošljejo na naslov:
ŠKOFOVNA DRUŽBA EDINOST
5227 Butler St., Pittsburgh, Pa.

"EDINOST"
(Unity.)
First and the only Slovenic Weekly in Pennsylvania.

R. F. GREGORICH
Editor and Publisher.

Subscription rates:
For America, one year.....$1.50
For America, half year..... .75
For foreign countries $2.00
Entered at the Pittsburgh Postoffice as Second-Class Matter.

The Best Medium to reach over 20,000 Slovenic People in Pennsylvania, Ohio and West Virginia.

Advertising rates sent on request.

AMERICAN ASSOCIATION OF FOREIGN LANGUAGE NEWSPAPERS MEMBERSHIP LABEL WORLD BUILDING NEW YORK

U SOBOTO.

Kakor se sedaj razvidi ne bo de imel kongres dosti počitka, imel ga pa ne bode še nekdo drugi. — Denarni trust ne bo počival.

* * *

Najsrečnejša žena je po mnenju amerikancev tista, katere naj preje opravi nakupovanje za božič. Dvomimo. Mi pa mislimo da je najsrečnejša tista žena, ki ima dobro večerjo in pa goral kotič v mrzli zimi.

* * *

Ali ni neumnost se potegovati za tiste, ki nas pozneje tepejo?

* * *

Dandanes pravica hodi razstrgana in lačna, dočim krivica nosi diamante in je sita že vsega, tudi dobrih jedi in pijače.

* * *

John D. Rockefeler je v Clevelandu visoko cenil solnčno svetlobo, mi pa vemo, da je napravilo več koristi njemu svetloba od "petrolejke". Ali ne John?

—o—

Iz stare domovine

Umor pri belem dnevu. Ko je šel 17. nov. v Trstu 53letni čevljar Josip Umek spat v ljudsko prenočišče, mu pride nasproti neznam človek in ga ogovori. Komaj je spregovoril ž njim par besedi, potegne neznamec nož in ga zasadi Umku v prsa, da se je zgrudil takoj mrtev na tla. Edina priča, železniški uslužbence Karel Svoboda, ne ve ničesar povedati. O morilcu ni nobenega sledu. Truplo umorjenega so prepeljali v mrtvašnico.

Dva požara. Okoli polnoči od 16. do 17. nov. je zgorela v Krminu Gulinova žganjarna in hiša. Škode je 10,000 K. Kako je nastal požar, se ne ve. — 17. nov. popoldne je začel goreti hlev Fr. Štabona št. 153 v Ločniku. Gasilci so rešili pohištvo iz prvega nadstropja, krave in junca v hlevu pa nišo mogli rešiti; sta zgoreli. Škode je nad 2000 K.

Izpred porotne sodnije v Trstu. Na zatožni klopi sedi mohamedanec Jusuf Zahirovič iz Bosne. Obtoženec je meseca maja v družbi nekega Preradoviča korakal proti Kantridi in prepeval hrvatske piesni. Ko pride nasprotit madjarska družba, je prišlo do prerekanja, tekom katerega bi bil zabodel obtoženec Frana Nemetha, ki je tekom 10 minut umrl. Zagovornik dr. Mandič je pobijal obtožnico v celem obsegu. Zakaj niso prišle vse priče, zakaj je tako nenadoma zginil obtoženčev tovariš Preradovič, to da misliti, da ne sedi pravi na obtožni klopi. Zato predlaga oprostitev. Porotniki so nato enoglasno zanikali vprašanje o krivdi Zahiroviča, nakar je bil Zahirovič oproščen. Vsa razprava se je vršila v hrvatskem jeziku, kar je napotilo „Piccola", da je začel zopet grmeti proti slavizaciji. Pa ne bo preostalo nič drugega, kot navaditi se na slovenske razprave. Ja hudo je za laški značaj Trsta!

Samomor. 52letni posestnik Vid Peškur v Mirni, občina Trebelno, se je v svoji spalni sobi obesil. Vzrok samomora ni znan. Peškur zapušča ženo in šest otrok.

Ogenj. Dne 18. nov. zvečer je zgorelo poslopje A. Robasa št. 15 v Spodnjih Pirničah. Da ni bila takoj na licu mesta požarna bramba iz Zgornjih Pirnič in pred kratkim ustanovljena ona iz Preske, bi se ogenj gotovo razširil na bližnje poslopje. Tako pa so gasilci pod spretnim vodstvom načelnikov Lavtižarja in Žerovnika kmalu preprečili, da se ni ogenj bolj razširil.

Nesreča. 17letnemu postiljonu Ivanu Ulčarju iz Lesc se je splašil konj, ko je vozil pošto iz Lesc na Bled. Pri tem je padel z voza in si zlomil levo nogo. Prepeljali so ga v deželno bolnišnico v Ljubljani.

Nezgode. V Samassovi tovarni v Ljubljani je vajenec Ladislav Arnšek oblal na stroju neko kovino in prišel medtem s kazalcem in mazincem v stroj, kateri mu je oba prsta zmečkal. Istotam se je ponesrečil livar Fran Škrjanc pri topljenju neke kovine. Nekaj take topljine mu je padlo na levo nogo in ga tako opekla, da je moral ostati na zdravnikovo odredbo doma.

Prenagljen poljski čuvaj. Na ljubljanskem polju je naletel poljski čuvaj Kos na nekega dečka, ki se mu je zdel sumljiv. Mislil je, da nastavlja zanjke za zajce. Pozval je dečka, da naj obstoji, toda fant je pobegnil. Kos je ustrelil za njim in ga težko ranil na glavi. Deček, ki je 15 let star, sin tesarskega pomočnika Berceta iz Stožic, je nevarno ranjen. Prepeljali so ga v ljubljansko bolnišnico. Tako brezmiselno postopanje javnega čuvaja je res neodpustno in kaznivo.

Uboj na cesti. Čevljarskega pomočnika Frana Horvata iz Krajnega brda je napadel na cesti neki neznan pijanec. Udaril ga je s kolom po glavi in ga težko poškodoval. O napadalcu nimajo nobene sledi.

Avtomobil jo je povozil. Ko je nastopilo v drugi polovici meseca oktobra lepo vreme, so hiteli ljudje spravljati iz gozdov nasteljo in drva. Tudi posestnica Neža Ljubi iz Ločne je dne 23. oktobra spravljala v svojem gozdu nad takozvano „Kačjo ridjo" drva. Proti mraku je vozil voznik poln voz drv proti Novemu mestu. Neža Ljubi pa je sedela na drvih. Ko pripeljejo drva do Windischerjeve hiše pri kolodvoru, jima pridrvi nasproti avtomobil. Konji so se začeli takoj plašiti, ritati in rukati voz semtertja. Šofer je videl vse to, vendar pa ni ustavil avtomobila, marveč je zapeljal v divjem diru mimo. Konji so ruknili voz s tako silo nazaj, da se je voz prebrnil. Voznik je padel tako srečno, da se ni skoro nič poškodoval, Neža Ljubi pa je padla z voza tako nesrečno, da si je zlomila eno roko in eno nogo ter je zadobila povrhu tega še notranje poškodbe. Očividci nezgode vedo za številko avtomobila.

KRONIKA.

Na Balkanu se razmere polagoma urejujejo. Grško-turška mirovna pogodba je vendar že enkrat podpisana, istotako tudi srbsko-črnogorska pogodba glede novih mej. Črnagora je lahko zadovoljna, ker obsega danes dvakrat toliko ozemlja, nego ga je imela pred vojno; ogromne žrtve njenega junaškega naroda torej niso bile zaman. Na Bolgarskem so se vršile volitve v sobranje; izvoljeni so po veliki večini sami vladni kandidatje. General Savov, ki je izdal svojedobno povelje za splošni napad na srbske čete, iz katerega se je razvila srbsko-bolgarska vojna, je izjavil zdaj v nekem intervivu, da je storil to na povelje carja Ferdinanda. Kdo pa je našuntal Ferdinanda, uganemo sami brez težave. Razmerje med Srbijo in Romunsko se utrjuje od dne do dne: ustanovi se poštna zveza z enotnimi pristojbinami, brzojavna zveza Belgrad-Bukarešta, in zgradi se most čez Donavo pri Gruži. — Albanske meje bodo kmalu določene, in Grška je izjavila, da se ukloni v tem pogledu nazorom velesil; pri določitvi meja bodo merodajni samo strategični in geografski, ne pa narodni oziri. Prebivalstvo srbskih in grških vasi, ki bi imele pripasti po tem načinu Albaniji, se zatorej trumoma izseljuje. Z Dunaja širijo zopet laži o uporih v srbski vojski, ki jim z avtoritativne strani najodločneje oporekajo: disciplina srbskega vojaštva je še danes ravno tako vzorna in popolna kakor prvi dan.

Iz šentjurske okolice. Obesil se je veleposestnik Langer v Št. Rupertu nad Laškim. Isto sta si naredila veleposestnik Zakošek, po domače Plavec v Št. Štefanu pri Šmarju in Alojzij Šantel, vrtnar na kmetijski šoli v Št. Jurju ob j. žel. O vzrokih govoriti je prežalostno.

Jarenina. Umrl je v Vukovskem dolu 77letni Radeckyjev veteran Boštjan Pehan. Kot vojak celih 12 let ni niti enkrat videl domačega kraja; bil je dvakrat v vojski, iz katere se je sicer ranjen, pa odlikovan vrnil v domovino.

DRUŠTVENA POROČILA.

Društvo "Slovenski Sokoli" št. 118, SNPJ. ima redne seje vsako drugo **nedeljo** dopoldne v K.-S. Domu. Za l. 1913 so bili izvoljeni: George Greguraš, **predsednik;** John A. Germ, **podpredsednik;** John Malesich, **I. tajnik,** 4939 Hatfield St., Pittsburgh, Benjamin Šmuc, **zapisnikar;** Josip Lokar, st. **blagajnik;** R. F. Gregorich **zastopnik.** Za pojasnila, tikajoča se društva pišite na tajnika. Rojake se vabi k pristopu k temu društvu.

"ODBOR"

Kranjsko Slovensko Katoliško podporno društvo Marije Sed. Žalosti
ŠTEV. 50, K.S.K.J.

je izvolilo sledeče-uradnike za l. 1913. **Predsednik,** John Mravintz, 1114 Voskamp st., Allegheny, Pa.; **Podpredsednik,** John Stajduhar, 4747 Hatfield St., Pittsburgh, Pa.; **I. tajnik,** F. Trempus, 5164 Keystone St., Pittsburgh, Pa.; **II. tajnik** Matija Medved, 4808 Blackberry ay., Pittsburgh, Pa.; **blagajnik:** Joseph Miroslavich, 38 48th St., Pittsburgh, Pa.; **zastopnik:** Mark Ostronich, 1132 Voskamp st., Allegheny, Pa.; **zapisnikar,** Joseph Gangl, ——— ———, Pittsburgh, Pa.; **nadzorniki,** Joseph Dolmovič, Gašper Berkopec in Anton Dolmovič; **maršala,** Nikolaj Prokšelj in Anton Kambič. U. S. zastavonoša: John Šlapar. Društveno banderonosec: George Flajnik (Krojač). **Pregledovalci knjig:** George Mihelčic, Anton Janžekovič in Frank Vrbanac. **Društveni zdravnik:** Dr. Jos. V. Grahek, 841 E. Ohio st., N. S. — Vsi bolni naj se naznanijo II. tajniku na zgoraj označeni naslov.

Seje se vrše vsako drugo nedeljo v K.-S. Domu popoldne ob 2 uri.

Kdor od rojakov ni še pri nobenem društvu, oziroma Jednoti, se uljudno vabi k pristopu. Za natanjčnejša pojasnila se naj obrne na zgoraj označene naslove.

K obilnemu pristopu vabi ODBOR.

Kranjsko Slov. katoliško podporno društvo Marije Device štv. 33. K. S. K. J. ima svoje redne seje vsako prvo nedeljo v mesecu v "Kranjsko-Slov. Domu" na 57 in Butler cesti.

Uradniki za leto 1913 so: Josip Zalokovič predsednik, 54 Low Road, Sharpsburg, Pa. John Filipčič finančni tajnik, 5420 Dresden Alley, Pittsburgh, Pa., Jurij Starošinič književni tajnik, John Balkovec blagajnik in zastopnik, Josip Adlešič predsednik bol. odseka, 5214 Dresden Alley.

Društveni bolni člani naj se vedno zglasijo pri finančnem tajniku ali pa pri predsed. bol. odseka pismeno ali ustmeno.

Rojaki, kateri še niso pri nobenem podpornem društvu, se vabijo k pristopu. Gore imenovano društvo plača udom bolniško podporo tri mesce po pristopu.

Daljša pojasnila daje.

"Odbor."

Kranjsko Slovensko Katoliško Podporno društvo Sv. Roka, št. 15 KSKJ. v Allegheny, Pa. je izvolilo za l. 1913 sledeče uradnike: **predsednik** George Flajnik, 3329 Penn ave.; **podpredsednik** John Pavlešič, 1013 E. Ohio st., NS **I. tajnik** George Volk, 1013 E. Ohio st **II. tajnik** Frank Cvetič, 4636 Hatfield st.; **blagajnik** Andreas Hodnik, 1024 Spring Garden ave., N. S.; **zastopnik** Viljem Tomec, 1037 Peralta st., N. S. **nadzorniki:** Curel Anton, Sumič Geo., Tomec John; **voditelj** Jugovič Mih. **zastavanoša,** Vlahovič Josip; **poslanec** Šveb George. Vs dopisii in denarne pošiljatve naj se pošiljajo na I. tajnika; bolniki se morajo naznaniti II. tajniku. Društvo zboruje vsako tretjo nedeljo v mesecu v K.-S. Domu. To društvo je v dobrih finančnih razmerah in vabi vse one, kateri še niso pri nobenemu društvu k pristopu. Natanjčnejša poročila daje "ODBOR".

Žensko društvo "Marije Sedem Žalosti, št. 81, KSKJ., Pittsburgh, je izvolilo za 1913. naslednje uradnice: **predsednica** Marija Lokar, 4745 Hatfield street, **podpredsednica:** Jozefa Pragner, 4821 Plum alley; **I. tajnica:** Josephine Fortun, 4822 Plum Alley, Pittsburgh, **II. tajnica** Ana Frankovič, 4839 Hatfield St., **blagajnica** Ana Adlešič 5209 Dresden Alley, **zastopnica** Mary Turk, 8223 Bryclin St., Pgh. Pittsburgh, Pa., **odbornice:** Marija Volk, Marija Balkovec in Ana Veselič; **predsednica bolniškega** odseka: Marija. Balkovec,. 4726 Plum alley, Pittsburgh, Pa.

(jan. '14.)

Podporno društvo sv. Terezije št. 211 N.H.Z. je za leto 1913. izvolilo sledeče uradnice: Anna Schlander, predsednica, 129 Merchant st., Ambridge, Pa.; podpresednica Mary Colarič, 848 E. Ohio st., Pitsburg, Pa.; blagajnica Frances Volk, 122 42. st., Pgh., Pa.; tajnica Rosa A. Biri, 129 Merchant st., Ambridge, Pa.; odbornice: Ana Vrbanec, Katarina Butala, Marija Lakner; predsednica bol. odbora Marija Bezal; zapisnikarica: Antonija Bizjak, 5616 Donson alley, Pgh., Seja se vrši vsako prvo nedeljo v mesecu v K.-S. Domu. K obilnemu pristopu uljudno vabi

(jan. '14.) "Odbor".

Društvo "Skala" štev. 56. v N. S. Pittsburgh, Pa., spadajoče v Connemaugh, Pa. je za leto 1913 izvolilo sledeče uradnike: predsednik John Muška, 1120 Spring Garden ave., N. S.; podpredsednik John Šimončič. Fabyan st., N. S.; tajnik Frank Budič, 833 Pike st., Northside, blagajnik Martin Krall, 13 Ganstar St., Etna—Sharpsburg, Pa, finančni tajnik Blaž Novak, 6568 Rowan St., E.E., zapisnikar: Nick Povše, 1 Craib st., Nunnery Hill, N.S.; bolniški nadzornik Anton Dolmovič, 808 Gerst ay. North Side in Anton Zidanšek 5225 Butler st. za Pittsburgh.

Društvo zboruje vsako prvo nedeljo v mesecu v Kranjsko-Slovenskem Domu, 57th & Butler St.

Rojaki, kateri še ne spadate k nobenemu društvu, imate lepo priliko pristopiti k "Skali", kjer je vsaki član ali članica dobro postrežen.

(jan. '14.) "Odbor".

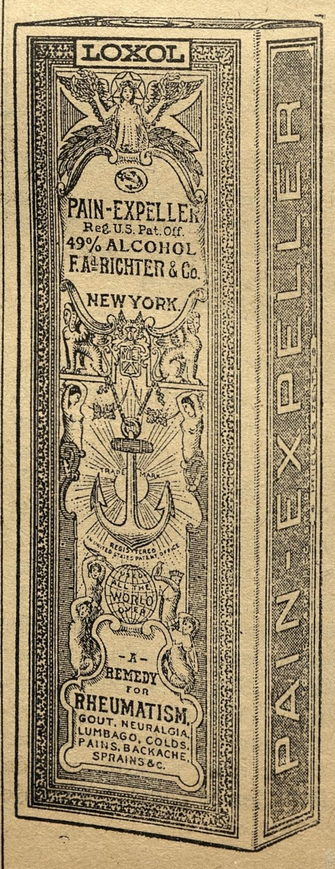

DR. RICHTER'S
"Pain Expeller"

Prežene bolečine revmatizma, pokostnice, mišični revmatizem, nevralgijo ali trganje po čeljustih. Olajša vse bolečine in trdosti v členih in mišicah. Izvrstno zdravilo, če se kak člen izpahne, za hromost ter odrgnenja. Hitro ozdravi prehlajenje, gripo, boleči vrat in nahod. Zabrani vnetje pljuč in tiščanje v prsih.

Ozdravi glavobol in zobobol.

4—5 kapljic v kozarcu vode je izvrstno sredstvo za grgranje v slučaju vnetja grla.

Če se užije (4 kaplje v kozarcu vode) je izvrstno zoper krč v želodcu in neprebavljivosti.

Pristni expeller pride v zavojčku, kakor ga kaže slika.

PAZITE NA NIČVREDNE PONAREDBE!

25 in 50 centov steklenica v lekarnah.

F. Ad. Richter & Co.
74-80 Washington Street
NEW YORK

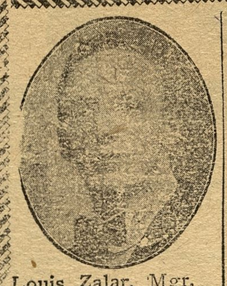
Louis Zalar, Mgr.

Naznanilo.

Vsem prijateljem in znancem naznanjam da sem kupil moderno urejeno gostilno

5336 Butler St.

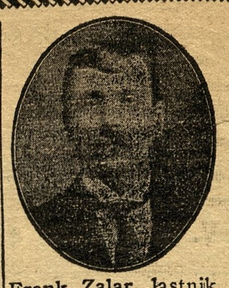
Frank Zalar, lastnik

v kateri bodete dobili vedno sveže pivo, različna vina, ter vsakovrstne domače in importirane pijače, kakor Brinjevec, Drožnik, in Slivovico. V zalogi imam vedno najboljše smodke. Potujoči rojaki dobijo pri meni vedno lahko prenočišče.

Vsem se najtopleje priporoča.

"HOTEL ZALAR", 5336 Butler St. PITTSBURGH, PA

HRVATSKO-SLOVENSKA
VELETRGOVINA PIJAČE.

Kadar si hočete naročiti zaboj (bokso) ali sodček dobre pive, tedaj se oglasite pri meni. Imam v zalogi raznovrstna piva, samo izberite si ga, n. pr.:

IRON CITY, DUQUESNE, AMERICAN PIVO.

V zalogi imam starokrajske pijače: TROPINOVEC, BRINOVEC, SLIVOVICA, ITD.

Vino, kislo ali sladko, galon od..... .....$1. do $4.00
Žganje, (Whisky), galon od.....$2.00 do $6.00

Telefon Bell 203-W Fisk.

George Frankovich
42 48th Str., Pittsburg, Pa.

HRVATSKO-SLOVENSKA TRGOVINA RAZNOVRSTNIH PIJAC V ZGORNJEM PITTSBURGHU.

PAUL BARA
delničar Kranjsko-slovenskega Doma

5228 Butler St., Pittsburgh, Pa. BELL PHONE 971.J Fisk P & A PHONE 112-L

Prodaja vsakovrstno pivo v sodčkih in v steklenicah, sladka in kisla vina, žganje, ter raznovrstne druge pijače po nizkih cenah

V moji zalogi imam razne importirane pijače kot BRINJEVEC, SLIVOVICA, TROPINJEVEC, ITD.

TOČNA IN BRZA POSTREŽBA. DOVAŽAMO NA DOM.

Pametno dela oni, ki vzame za svetovalca
MATIJA SKENDER
SLOVENSKI NOTAR IN PRAVDNIK
za Ameriko in stari kraj
5227 BUTLER ST. PITTSBURGH, PA.

Prejema in izdeluje: tožbe, polnomoči, vojaške prošnje, kupne in prodajne, ugovore in vse druge notarske in pravdniške posle. Za pri delu oškodovane iztirja dobro odškodnino, če se pravočasno nanj obrnete. Na sodniji v Pittsburghu ima 5000 jamčevine za gotovost in natančno delovanje vseh svojih notarskih poslov.

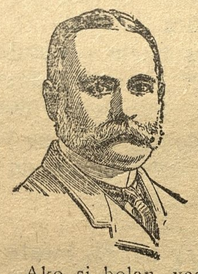

Dr. KELLY,
642 Penn ave., Pittsburgh.

Pazi dobro na naslov.
Moderni način zdravljenja.
Kemično in natančno preiskova

Ako si bolan, vedi, da se gre za tvoje največje zemeljsko bogatvo. Nikar se ne norčuj z tvojim zdravjem; ne poskušaj se sam sebe zdraviti; ali pa še hujše, dati se zdraviti nevednim zdravnikom, kateri samo iščejo tvoj denar, a tvoje zdravje jim je pa deseta briga. Tvoja sveta dolžnost tedaj je, da dobiš ali pa pišeš najboljemu zdravniku, Doktor Kelly, kateri je celo svoje življenje posvetil proučavanju posebnih bolezni, in katere je on zdravil z najboljim uspehom čez 30 let in to iz te in one strani oceana. Doctor Kelly ti pove pravo resnico in stanje tvoje bolezni in ako te on vzame v zdravljenje, tedaj zdravi v najkrajšem času in to polnoma ozdravi in tako, da se bolezen nikdar več ne povrne.

Uradne ure: od 9. zjutraj do 8. ure zvečer. Ob nedeljah od 10. dopoldne do 4. popoldne.

PO LEPE LETNE ČIŽME IN DRUGO OBUVALO PRIDITE K

Hallis Shoe Store

kjer bodete gotovo zadovoljni z MERO, MODO in TRPEŽNOSTJO.

4311 BUTLER ST., Pittburgh

(Pri nas dobiste trading stamps)

Dr. S. GOLDMANN, Slovanski zdravnik.
206 Grant St., Pittsburgh, Pa.

V Pittsburghu edini zdravnik iz stare domovine, ki je dovršil zdravniške skušnje na Dunaju in bil tam vojaški zdravnik. Zdravi razne bolezni, posebno pazljivo pa moške in ženske tajne bolezni. Z njim se lahko pogovorite v materinem jeziku, ako pa ne morete priti osebno k njemu, tedaj mu pišite. — Ta zdravnik ima svojo lastno lekarno in tudi taka zdravila kot v starem kraju. Ta zdravnik je vesten in on ne gleda, da bi goljufal ljudi, a cene so primerne.

Rojaki! Zapomnite si naslov edinega zdravnika iz starega kraja, koji je na dobrem glasu tudi v tej zemlji.

206 GRANT ST., PITTSBURGH, PA.

Uradne ure: od 9. zjutraj do 6. zvečer. Ob nedeljah od 9. do 3. popol. Ob sobotah od 9. zjutraj do 8. zvečer.

Jubilej.

V Hinterwaldu je obhajal tamošnji šolski vodja Anton Srebot nenaveden jubilej: slavil je tridesetletnico svojega učiteljevanja in petindvajsetletnico svojega službovanja v Hinterwaldu. Hinterwald, neznatno selo v Visokih Turah, leži v samotni, nerodovitni kotlini, obkroženi od skalovitega pogorja; edina strma in razrita cesta, ki teče sporedno s potokom po ozki soteski dobre tri ure hoda, jo veže z ostalim, drugače je popolnoma zaklenjena in sama zase. Kljub pičlemu številu kmetovalcev je v vasi tudi župnija, kjer živi in strada še primeroma mlad župnik že več nego deset let. Ravno pred petindvajsetimi leti pa so ustanovili še enorazredno solo. Prebivalci so se sicer odločno upirali taki napravi in so izkušali na však način preprečiti njeno ustanovitev; ko pa so jih oblasti nazadnje vendar uklonile, so sklenili, da se maščujejo nad učiteljem.

Kot priv učitelj je bil nastavljen naš jubilant Srebot, in sicer za kazen; vzrok te kazni pa je bil silno zanimiv. Njegov greh je izviral iz takozvane Einspielerjeve dobe in je obstojal v tem, da je bil slučajno osebni prijatelj glasovitega narodnega buditelja, da se je zavedal svoje narodnosti, da se ni sramoval svojega jezika pred javnostjo, in da je poučeval mladino v tem zmislu, zavedaje se dobesedno paragrafa devetnajstega v avstrijskem zakonu. To je bilo vse in je dalo strogim šolskim predstojnikom povod, da so ga nastavili v pozabljenem Hinterwaldu.

Potrt in užaljen do dna duše, je odromal mladi učtelj na svoje mesto. Žalost pa se je izpremenila v obup, ko se je zavedal, kam je prišel. Kraj zapuščen, ljudje tuji, sirovi, divji, otroci pokvarjeni do skrajnosti, nobene druščine, nobenega prijatelja, župnik je bil star, uničen mož, mrzeč ves svet, vaščani pa so mu nagajali ob vsaki priliki. Prve mesece je prebil ob knjigah, ki jih je prinesel s seboj, čital jih in prečital Bog ve kolikokrat; domače beseda mu je nadomeščala nekako prijateljstvo v tej neizmerni osamljenosti. Nekaj časa je bil naročen na časopis iz domovine, potem je list prenehal, prijatelj Einspieler je umrl in učitelj Srebot je ostal sam, brez stika z domovino. Polastila se ga je globoka otožnosť, oklenilo se ga je moreče dolgočasje, oboje pa je hrepenelo po utehi.

V svoji razdvojenosti je šel iskat srčnega miru v vaško krčmo, napil se žganja ter zapečatil usodo svoje bodočnosti. Postal je navaden pijanček, pil je s kmeti in s hlapci, pretepaval se z njimi, kot njih pravi drug, vasoval in prepeval s fantini v poletnih nočeh. Otročad je brila iz njega norce, tikala ga in ga dražila vse vprek. Da je dopolnil mero svoje usode, se je oženil po patletnem bivanju v Hinterwaldu s krčmarjevo deklo; od tega trenotka pa je bilo njegovo življenje kratkomalo vrsta najzanimivejših in najburnejših prizorov izpod zakonskega jarma, ponavljajočih se skozi dve desetletji do danes, ko praznuje svoj jubilej.

Učitelj se je pripravljal nanj že dalj časa in sklenil natihoma, da proslavi praznik na poseben način. Vsled tega se je izvršil v njem velik preobrat, ki pa se je razširil tudi na njegove okolnostne razmere in izzval v vseh krogih po župniji veliko začudenje, največje pa brezdvomno pri njegovi ženi. Nehal je namreč zahajati v krčmo in se prepirati z ženo. Ta nenadna izpremenba je izhajala iz duševnega razpoloženja, ki se ga je polaščalo z bližanjem petindvajsetletnice, katero bi bil preživel morda neopaženo v pijani omotici, da ni sanjal nekoč v pijanosti o svoji preteklosti. Ko se je iztreznil, je jel razmišljati svoje življenje v Hinterwaldu in spomini so ga navdali z ganljivim sočutjem do samega sebe. Niti enega žarkega utrinka iz te dolge dobe, sama tema z enim dejanjem: njegovim padcem. Zatorej se je razveselil ob misli, da ga čaka v kratkem dvojen jubilej, in zazdelo se mu je, da reši polovico izgubljenega, ako ga proslavi dotojno.

„Samo, da mine to," je mislil, „potem naj bo, kakor hoče." In v resnici se ni brigal preko tega, zavedal se je dobro svojega uničenja in svoje življenjske nesposobnosti, katere se je otresel le za kratek čas po nagibih srčnih občutkov, vzklikih na livadah spominov o blaženi preteklosti, sijoči iz pozabljene davnine. Kaj bo z njim pozneje, ni maral preudariti, ker si ni hotel zagreniti sladkih trenotkov pričakovanja zaželjenega dne.

Njegov sklep je dozorel; začel je s pripravami, namreč z bojkotiranjem vaške krčme in domačega prepira. Svojega namena ni razodel živi duši, molčal je ter nosil zasnovani načrt skrit globoko v srcu.

Slednjič je napočil jubilejni dan. Zelo zgodaj, da še ni bilo zaznati na obzorju nikakega svita, je vstal učetelj, oblekel se praznično, dasi v oguljeno obleko in odšel iz hiše brez zajutreka.

„Par dni me ni treba pričakovati," je dejal ženi pred odhodom. Njenega vprašanja, kam gre, že ni slišal, koračil je že po temni vasi proti soteski, odkoder pelje cesta v svet. Tako praznično mu je bilo v duši, da je skoraj vriskal, ko je pustil za seboj zadnjo kočo, kakor da odhaja za vedno iz kraja svoje nesreče. Dihal je razkošno, korakal prešerno in oblastno. Jutranji svit, ki se je razlil po enolični soteski, ga je zalotil zatopljenega v sijajne misli, ognjevito čustvo ga je tiralo po cesti dalje in dalje, in tajna moč je kraljevala v njem, šepetajoč mu pesem vrnite v domovino.

„Sedaj se torej varčem," je mislil. Hkrati si je oddahnil globoko. „A kam sem namenjen pravzaprav?" se je vprašal. „V en dan bežim bez določene smeri. Kamor že!" si je odgovoril pogumno, „dva dni imam dopust, in moram ga izrabiti. Glavno je, da sem prost in, da sem enkrat zlezel na solnce."

Medpotoma je sklenil obiskali v prvi vrsti Celovec, mesto prijaznih dijaških let; nato se je namenil poiskati rodno vas pod Karavankami in potem.... potem se vrniti v vražji Hinterwald.

Po štiriurmi hoji je dospel v trg v dolino in se odpeljal z lokalno železnico proti okrajnemu mestu. Odtod proti Celovcu je vozila državna železnica. Par postaj pred glavnim mestom je zaslišal poleg sebe govoriti slovensko. Kako je vztrepetal! Celih petindvajset let ni slišal domače besede, izvzemši svojega lastnega robantenja, ki ga je opravljal v pijanosti v svojem rodnem jeziku. In sedaj, po tolikem premoru se mu je zdel govor kot glas zvonov iz obljubljene dežele, zdelo se mu je, da se taja pri srcu ledena skorja in ga objema neskončna blaženost"... postajal je otročji in se smehljal v neizmerni radosti.

Vlak je obstal na prostornem kolodvoru, po kupejih je odmevalo „Celovec" in ljudje so rinili na prosto. Izstopil je tudi on in se napotil po ulicah. Pri vsakem koraku ga je srečavalo iznenadenje. Vse novo, vse predelano, večje in prostornejše, lepše in modernejše, kot pred petindvajsetomi leti. Oziral se je po napisih in zmajeval z glavo; nič znanega, vse tuje.

„Kaj pomeni to," se je vprašal razočarano, krožeč po ulicah, „da nihče ne govori slovenski? Ali je vse izumrlo, ali pa se je izselilo, kar je bilo domačega. Ko sem bil na učiteljišču, si slišal naš jezik pri vsakem koraku."

„Žitrajče!" je dejal nenamenoma slovenski.

„Prosím!" se je oglasila blagajničarka vznemirjeno v nemškem jeziku.

„Žitrajče, tretji razred!" je ponovil nekoliko glasneje.

„Nisem razumela!" je izjavila blagajničarka.

„Postaja Žitrajče, prosím!" je rekel on še krepkeje.

„Dajte povedati v jeziku, bi ga razumem," je zahtevala ogorčeno.

Obstal je začuden in strmel topo v blagajničarko. Ni znal, ali se norčuje, ali je v resnici blazna. Ako ženska ve za „Sitnitzboden", mora vendar vedeti tudi za Žitrajče, ker je oboje eno in isto in je drugo ime primeroma starejše, nego prvo, preplankano. V tem prepričanju se je nagnil nekoliko naprej in zatrobil skoraj kriče skozi okence:

„Ži-i-trajče-e-e!"

Tedaj pa je zaloputnila neljudna ženska okence in se odstranila k pisalni mizi, ne brigaje se zanj. Za njegovim hrbtom pa se je nekdo neotesano zagrohotal.

Postal je nemiren. Vlak se odpelje v par minutah, on nima listka, za njim pa čakajo drugi in ga hočejo odriniti. Obenem se ga je polastila nekakšna upornost, postal je trmast in potreskal je s komolci na okence.

Blagajničarka se je približala. Ponovil ji je prejšnjo zahtevo s pripombo, da se mu mudi.

Ženska je dosledno odkimala z glavo.

Zunaj je zabrliznil signal.

„Ah, dajte! Ne mučite me" je zavpil, tresoč se po vsem životu.

Blagajničarka je ječe odskočila, za ramo pa ga je stresla močna roka, ozrl se je.... redar.

„Zaradi razgrajanja," je dejal čisto mirno in ga prijel za roke. Sledil mu je brez obotavljanja, mirno in bez kakega opravičevanja. V njem je pač vstajal odpor, toda vsak glas v samoobrambo se je zadušil v grlu in le pohleven odmev je zaigral na stisnjenih ustnicah. Gnal ga je na magistrat. Toda v zasliševalnem uradu so imeli opravka preko glave. Preložili so zasliševanje za nekaj ur in ga zaprli ta čas v ječo. Izmučen se je zgrudil na nizek stol in si zakril obraz z rokami.

„Moj dopust!" je zaihtel....

Iz mračnega kota se mu je previdno približal droben človek in je obstal pred njim.

„Kaj se cmerite?" je dejal skoraj zaničljivo. „Ali ste se kaj potepli?"

Učitelj je dvignil glavo.

„Ali ste vi tudi zaprti?" je prašal svojega sojetnika v prvem hipu.

„Tudi!" je odvrnil ta ravnodušno. „Zakaj pa so vas zaprli?"

„Vozni listek sem zahteval v slovenskem jeziku."

„Čudno!" se je zavzel tujec. „Mene pa so zaprli radi tega, ker sem pri blagajni pokradel par tucatov voznih listkov..."

Lovro Kuhar.

—o—

ZA SMEH IN KRATEK ČAS.

Stara in nova metoda.

A. "Jaz čitam tule v časopisu, da so v Philadelphiji operirali na glavi nekega dečka, ter tako napravili iz njega dobrega človeka."

B. "Jaz pa vem, da je moj oče mene operiral na drugem delu telesa ter naredil iz mene dobrega človeka.

Sam'l Weisberger
VELETRGOVINA
pive, vina, žganja
in drugih pijač.
5437-39 Butler St.
P. & A. Bell } Phone { 173 Lawrence. 413 Fisk.

VSEM SLOVENKAM
in drugim Slovankam se priporoča
Mrs. J. Pintar,
izprašana babica,
5265 Dresden alley.

Park Theater
Popodanska predstava vsako soboto.
Žive slike. — Moving Picture
Vodstvo gledališča opozarja c. občinstvo, da se vdrži glasnega govorjenja, žvižganja in teptanja z nogami.

F. C. GAUSCHEMANN
Lawrenceville
Shoe Repairing Factory
Popravljamo obuvala, dobro poceni in je gotov do kadar obljubimo.
Govorimo Poljski.
4324 Butler st., Pittsburgh, Pa

Slike (fotografije) vsake vrste in velikosti. Doprsne in kabinet-slike so moja posebnost v sedanjem času, izgotovim vam jih v kratkem času. Poročne slike, itd.
W. L. CARR
Bell 412 - L. Fisk, 4017 Butler st.

Vsem cenj. društvam naznanjam, da izdelujem znake raznovrstnih Jednot po nizkih cenah. — Pišite za cene.
Delo prve vrste. Točnost.
BEN VEY, zlatar in urar
840 E. Ohio St., N. S. Pittsburgh, Pa.

VSAKI DAN SVEŽE MLEKO in NAJBOLJA SMETANA.
L. CLOSE,
2212 Main St., Sharpsburg, Pa

Phone P & A 40 Lawrence
Butler Street 13-J Fisk.
M. A. Hanlon,
pogrebni zavod
kočije za poroke, krste, vesenice in druge svečanosti.
Cene vedno zmerne.
5126 Butler St. Pittsburgh, Pa

Vsem Slovanom in Slovencem pripporočam svoje moderno
keglišce in biljardnico
Mike Karas
5167 Butler St. Pittsburgh, Pa.

Dr. Lorenz,
644 Penn ave., Pittsbug, Pa:
SLOVANSKI ZDRAVNIK.
MOŠKIH BOLEZNI.

Jedini specialist možkih bolezni v Pittsburghu kateri lahko govori slovan. jezik.
Uradne ure: Ob pod., sredah in petkih od 9. dopol do 5. pap. Ob torkih, cetrtkih in sobotah od 9. dop. do 8. zvecer. Ob nedeljah od 10. dopoldne do 3. popoldne.

NAZNANILO.
Cenjenim rojakom v Pittsburghu in okolici naznanjam, da sem zopet odprl
Slovensko Krojačnico,
v kateri bodem izdeloval nove obleke po najnovejših uzorcih. Pri meni bodete lahko izbrali obleko, kakršna vam bode ugajala. Obleko vam bode ukrojil kakor bodete sami želeli.
Popravljam tudi stare obleke, jih čistim in likam (peglam). Pri meni naročeno obleko bodem štirikrat zastonj zlikal.
Glede cen sem prepričan, da bodete zadovoljni.
SLOVENEC PODPIRAJ SLOVENCA, bodi naše geslo.
V najobilnejša naročila se priporoča.
F. Marintzel.
5163½ Butler St. Pittsburgh Pa

NE BODITE EDEN ZADNJIH KUPOVALCEV ZBERITE SI SEDAJ IN VZEMITE KADAR ŽELITE.

Bell Phone 2176 Grant.
J. S. Round & Co.
prodajalci
Božičnih in novoletnih daril v
ZLATNINI in SREBRNINI.
Room 404 Fulton Building, Pittsburgh, Pa.
Federal St. in Duquesne Way.
Ure za dame in gospode v vseh velikostih. — Dijamante, poročne prstane. — Raznovrstni gumbi, verižice in priveske. Verižice za dame. Ženske denarnice, velike in male. Ovratne verižice, bisere, itd. Zapestnice vseh velikosti in vrst. Raznovrsten nakit za dame. Igle za klobuke. Zapone vseh vrst. Nešteviino raznih drugih predmetov.

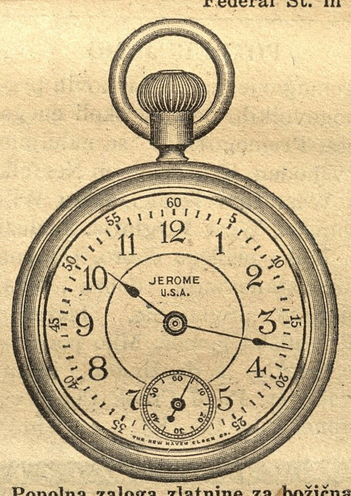

Popolna zaloga zlatnine za božična in novoletna darila.
Zastonj dobiste tekom meseca Decembra zlato kravatno iglo, ako kaj kupite in prinesete seboj ta oglas. (Izrežite oglas.)
Naša trgovina je odprta vsaki večer tekom tega meseca.
Ne pozabite številko sobe, 404 Fulton Building, 4. nadstropje. Vzemite vspenjačo, (elevator)
(Naša prodajalna se nahaja blizu Alvin gledališča.)

Tiskovine?

¶ Kadar potrebujete tiskovine, kot pisalni papir, z znaki jednot in Zvez, omotke, vstopnice, vabila na veselice, pozive na seje, pravila, ali druge raznovrstne tiskovine, tedaj se obrnite na edino slovensko tiskarno v Pennsylvaniji:
Slovenska Tiskarna
5227 Butler St., Pittsburgh, Pa,

NAZNANILO.
Na izrecno željo mnogih mojih zunanjih bolnikov, katerim je moja pisarna v Allegheny odročna, sem sklenil odpreti v mestu s prvim majem nov urad. Urad se nahaja v bližini večina železniških postaj in ne bode vzelo mnogo časa, da najdete moj urad
Dr. Josip V. Grahek
edini slovenski zdravnik v Pennsylvaniji.
Sobe 116—117 Bakewell Building, vogal Grant in Diamon Sts. Nasproti okrajnega sodišča (Court House)
URADNE URE: od 10 zjut. do 1. popoldne.
Obenem pa tudi v nadalje obdržim stari urad na
841 E. Ohio St., Pittsburgh., Pa.
URADNE URE: od 8 do 9 dopol. in od 1 do 2:30 pop. in od 7. do 8. zvečer.

Ameriške novice

PLIN JU ZADUŠIL.

Columbus, 10. dec. Tu so našli danes zjutraj 71 letno L. B. Hart v njenem stanovanju zadušeno od plina. Njeni nečakinji Barbara in Rachel Hart sta bili nezavestni ter se nahajata sedaj v bolnišnici. Njinun položaj je zelo opasen vsled zastrupljenjo s plinom. Starejša obeh sester je zaročena z Dr. Edgar Allan iz Columbus in bi se poroka imela vršiti 21. t. m. Za nevesto ni po izreku zdravnikov nikakega upanja, mejtem ko njena sestra uetgne okrevati. Šele pred kratkim sta sestri od svojega strica podedovali lepo svotico $500.000.

IZGUBI NEVESTO, KO GRE KUPOVAT ČEVLJE.

Columbus, Ind., dec. 8. — 22 letni Joseph Walters iz tega mesta je šel kupit si par čevljev za ženitovanjsko slavje,s Miss Mary Moore, katera mu je obljubila da ga vzame. V kratkem času, ko je Walters kupoval čevlje je njegov tekmec Charles Hovis pregovoril nevesto, da gre znjim k okrajnemu uradniku kateri ju je poročil. Ko je Walter prišel na urad, je mogel ravno prisostvovati poročni ceremoniji.

50 LJUDIJ UTONILO.

Houston, Tex., dec. 8. — 50 oseb, največ črncev je utonilo v Sunnyside, malem mestu na nizkem bregu reke Brazos in čez 500 ljudij se nahaja v veliki nevarnosti v San Filipe, kjer je narastla voda in ta kraj popolnoma odrezala od sveta. Poseben vlak z motornimi čolni se je odpeljal nesrečnikom na pomoč, da jih reši.

J. R. Garrett, plantažer, kateri je telefoniral v Houston na pomoč, pravi, da je cela okolica Brazos pod vodo, ter da je voda odnesla mnogo hiš in da so se ljudje morali rešiti na strehe poslopij.

Fort Smith, Ark., dec. 8. — Reka Arkansas je dosegla danes opoludne višino 16 čevljev nad normalom. Jutri bo reka še naraščala, nek mož je danes tu utonil; to je že druga žrtev naraščajočega vodovja v zadnjih dnevih.

—o—

— **Dekle - tatica.** Catherina Nicholas bila je danes aretirana ker si je prisvojila drago kožuhovino, katero je nameravala kupiti njena delodajalka. Deček prinesel je kožuh na ogled, a dekle je vrnila škatljo s pripombo da kožuh ne ugaja. Ko se je deček vrnil v trgovino, našli so, da je bila škatlja prazna.

TROJE OTROK UMRLO VSLED PIJAČE.

New York. — Rosa Alinano stara 7 let, njen brat Frank star 5 let in sestra Filomena, star 2 leti, so umrli vsled zavžite opojne pijače, katero so dobili pri neki slavnosti.

—o—

OSUMLJEN NAPADA.

Newark, N. Y., 10. dec. Danes je bil zaslišan lekarniski pomočnik Albert Megaro, ki je osumljen, da je v gledališču napadel Mrs. Majorie Graff s hipodermično iglo. Policijski sodnik je zahtevano varščino $10.000.— znižal na $1000 katere je obtoženec vplačal, nakar je bil izpuščen.

—o—

WILSON GOVORIL O TRUSTIH.

Washington, 11. dec. Danes se je vršila v Beli hiši seja med prezidentom in šestimi člani demokratične stranke v pravosodnem odboru, kjer je predsednik izrazil svoja naziranja o postavi proti trustom. Rekel je da se mora najprej določiti različne oblike monopolov ter jih zatreti, ako se pregrešijo proti postavi. Dokazati je treba, da zatiranje trustov ni identično z omejevanjem trgovine. Izdati se mora prepoved vmešavanja direktorov med večje korporacije. Ustanoviti se mora meddržavna trgovska komisija, da izvršuje kontrolo ter proučuje truste in pomaga sodišču pri odpravi istih.

—o—

POVODNEJ V TEXASU.

Brayn, Tex. — Vse kar more držati veslo v rokah je na vodi ter lovi plavajoče in tiste ki so na strehah, pa si ne morejo pomagati. Povodenj, katera je tukaj nastala vsled dežja in snega je napravila nad 6000 duš brez strehe, ki se nahajajo ali po strehah, drevesih ali pa so utonili. Dosedaj jih pogrešajo 160, mogoče pa je da bode to število presegalo veliko več. Veliko jih je umrlo potem, ko so bili spravljeni na varno, ker so preveč trpeli pomanjkanja hrane, posebno pa so veliko pretrpeli mraza, je glavni vzrok, da jih je že več umrlo.

—o—

SUFRAGETKA GRE V FRANCIJO.

London. — Mrs. Pankhurst gre sedaj deliti svoj blagoslov na Francosko, kjer bode stanovali pri svoji hčeri. Kaj vse bode še tam počela, je še zakrito.

Bojevita sufragetka je bila izpuščena iz ječe. Od tu so jo spremile druge sufragetke, ki jih je bilo kot mišic okolu nje, tako, da ji ne bi mogel niti cel polk vojakov priti do živega. Ko so dospeli do parnika, so jo prenesli v spalno sobo parnika.

Voditeljica sufragetk Pankhurst je bila spuščena iz ječe samo za teden dni, in kakor hitro preteče teden postane ubežnica pred pravico. Ali kaj mislite da jo bode Angleška nadlegovala, toliko časa, dokler bode izven Angleške oblasti? Kaj še! Še veseli bodo, da jo ne bo, največje veselje pa bi napravila Mrs. Pankhurst Angleški, ko se ne bi nikdar več vrnila.

ŠKANDALI V AVSTRIJSKIM PARLAMENTU.

Dunaj, 11. dec. Rusinski poslanci so napravili danes burno obstrukcijo v parlamentu, ker hoče vlada urediti volilne reforme. Nad eno uro so poslanci delali velik trušč s avtomobilnimi trompetami, zvonci itd. da ni govoriti. Nastala je pravcata bitka mej poslanci nasprotnih strank, metali so si tintnike ter vse kar jim je prišlo v roke, drug v drugega. Kaj sličnega je možno samo v Avstriji.

KRATKE NOVICE.

London, 9. dec. Angleška vojna ladija New Zealand dar Nove Zelandije je priplula danes v Davonport. Prevozila je ta ladija 40.000 milj ter plula štirikrat čez ekvator.

Rim, 9 dec. Franklin Simons, znani amerikanski kipar je danes umrl tu. Zadela ga je kap v gorki kopelji.

London, 9. dec. Voditeljica sufražetk Mrs. Pankhurst je bila danes od sufražetk burno in radostno sprejeta. Izuščena bila je sinoči iz Exeter zaporov.

Chicago, 10. dec. V tukajšnjem mestnem zavodu za uboge je zbolelo nekaj ljudij za kozami. Je velika nevarnost, da se ta epidemija ne razširi po mestu, ker je mnogo ljudij, ki je spalo tam, šlo iskat dela po mestu.

—o—

Iz Soče rešeno dekle. Josipina Devetakova je krepko 19letno dekle, hči posestnika Devetaka v Gorici. Dne 15. nov. popoldne je šla prat pod železni most čez Sočo, ki vodi v Furlanijo. Prala je, pri pranju pa jej je spodrsnilo in zajela jo je Soča, ki je bila tam kake 3 m globoka. Devetakova ni zgubila zavesti, marveč je pogumno plavala po reki ob strani kakih 50 m in obstala pri grmu, katerega se je oprijela. Tačas pa je priniesla voda za njo rjuho, katero je prej prala, in rjuha se jej je ovila okoli nog. Dekle je klicala na pomoč, katera je prišla. Neki saper je prihitel s čolnom na pomoč, ali tudi on ni mogel deti takoj potrebne pomoči, prišel je še drugi na pomoč, nakar so spravili Devetakovo na suho. Vso nesrečo je gledala njena sestra ob bregu, ki je vsa obupana klicala na pomoč in hotela pomagati sestri, ali ko je videla naraslo Sočo in sestro na mestu, kamor je bil dostop s suhega njej nemogoč, je v obupu vila roke in klicala potapljači se sestri: „Z Bogom, ne vidimo se več!" Ali vendar je prišla pomoč in Josipina je bila rešena. Pomagal jej je v glavnem pogum in prisotnost duha, drugače bi bili čez par dni kje doli v Furlaniji potegnili iz vode njeno truplo.

Nesreča. V Črničah je prišel pod avtomobil stotnika Stohansla, poveljnika goriške aviatične postaje, neki 5letni otrok. Zgodilo se je to 16. nov. Ustaviti avtomobil je bilo nemogoče; otrok je ostal mrtev pod udarcem avtomobila.

Strela. Iz Sv. Križa poročajo: Strela je udarila pred kratkim v zvonik tukajšnje župne cerkve, a 15. nov. pa je ubila popotnika Fr. Farrerja iz Št. Štefana na Koroškem. Vola nekega posestnika iz Dornberga je tudi ubila ravno pod isto lopo na Cesti, kamor so zbežali vedrit pred ploho.

NAJNOVEJŠE.

Washington, 10. dec. "Volilna pravica za otroke" to je najnovejše na polju ženske emancipacije. Alice Thatcher Post, žena pomožnega tajnika za delo je sinočni na zborovanju Single Tax Lige imela ognjevit govor v prilog otroškega glasovanja. Mož ali ženska, mlad ali star, pameten ali neumen, reven ali bogat, vsadko je član velikega državnega ustroja. Pravilo naj bode: "Za vsakega državljana en glas". Otroci bi iz tega vzroka torej morali tudi glasovati.

Presidio, Texas, 10. dec. Velika karavana obstoječa iz približno tritisoč vladnih čet in pettisoč civilnega prebivalstva, kateri so pred 8 dnevi iz strahu pred rebeli zapustili mehikansko mesto Chihuahua, je po dolgem in napornem maršu dospela sem. Večin mexikanskih in ameriških družin, ki so prišle sem, je še danes nadaljevalo svojo pot.

Maloštevilna posadka rebelov v Ojinaga je pod poveljstvom obersta Chivara brez vsakega boja zapustila mesto. Večina beguncev je tako izdelanih, da ne morejo več dalje, ter jih oskrbujejo tukajšnji prebivalci in vojaštvo. Mehikanski vladni generali Orozco, Rojas, Caraveo in Salazar kakor tudi precejšnje število drugih častnikov se nahaja med ubežniki. Ne bo se jim dovolilo iti v uniformi čez mejo.

PREDLOG SPREJET.

Washington, 10. dec. Od kongresne poslanske zabornice je bil dobro znani predlog angleškega admiralitetnega šefa Churchill-a, da naj vse pomorske velesile prenehajo z leto dnij z oboroževanjem, sprejet s 317 glasovi proti 11.

Hermosillo, Mex. 10. dec. Tu je prišla vest o strašnih grozodejstvih vladnih čet, ki so jih izvršile v Saltillo in Monterey. V Monterey je bilo nad 150 civilnih ljudij na ulici in v hišah pobitih. Hiše znanih prijatelj vlade so bile požgane do tal in prebivalci masakrirani. V Saltillo so vladne čete ravnotako divjale.

ALFONZ V PARIZU.

Paris, 10. dec. Španski kralj, Alfonz in kraljica sta dospela nocoj sem, za nekaj dnij. Mnogostevilne aklamacije parižanov spričujejo, da se je Alfonz ravnotako priljubil Parižanim, kakor umrli angleški kralj Edvard.

MALI OGLASI.

PRODA SE

hiša na 520'6 Duncan St. v kateri se nahaja 6 prostornih sob, podstrešje in velika klet. Pred hišo je prostoren vrt. V hiši je voda in plin. Proda se tudi po nizki ceni lota v Ardmore, blizu pocestne železnice. Proda se ker želi lastnik odpotovati iz mesta. Podrobnosti se izvedo pri "Edinosti", 5227 Butler St., Pittsburgh, Pa.

NA PRODAJ

skoro še popolnoma novo pohištvo. Proda se po izredno nizki ceni vsled odhoda iz mesta v teku enega tedna. Več se izve pri Mrs. Mary Mačkovič, 816 Western ave., E. E. Pittsburgh, Pa. 40

POTREBUJEMO

premogarje, za delo v novih premogovnikih, delajoč okoli enega leta. Premogovniki se nahajalo v vshodem Kentucky, ob Norfolk & Western železnici, blizu Williamson, West Virginije. Zasluži se lahko prilično dobro. Udobna nova stanovanja, dobra voda, različne prodajalne. Izvrstna zdravniška pomoč. Milo podnebje. Možje z družinami imajo prednost. **Pond Creek Coal Co.**, Stone, Pike Co., Ky. (43)

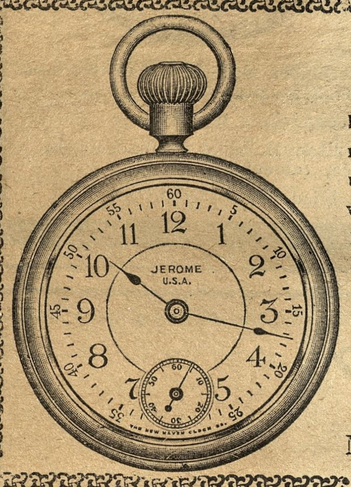

ZA BOŽIČ IN NOVO LETO!

bodete gotovo rabili kaj zlatnine, n. pr. verižice, zapestnice, ure, uhane, prstane, stenske ure kravatne igle, itd. Ako hočete to kupiti po ceni ter obenem dobiti dobro, garantirano blago, tedaj pridite k meni.

Ben Vey
urar in zlata
840 East Ohio Street,
N. S., Pittsburgh, Pa

B-ll Phone 866- J Fisk
P. & A. Phone 491 L
IMPORTIRANO VOLNENO BLAGO.
Po dobro obleko za
jesen in zimo
pridi k
Scott & Cohen
krojači
Najbolša krojačnica v okolici Lawrenceville,
4325 BUTLER STREET
PITTSBURGH, PA.
Cene oblek zelo nizke.

VSEM SLOVENCEM IN HRVATOM
priporočam mojo gostilno
Hotel SERAFIN
v kateri dobiste vedno sveže pivo, raznovrstna vina, najboljša žganja in druge raznovrstne pijače. Velika zaloga najboljih smodk in importiranih pijač. Potujoči rojaki dobe pri meni prenočišča in hrano. — V obilni poset se vljudno priporočam. — Solidno postrežbo zagotavljam.
BEN SERAFIN, lastnik
5175 Butler St., Pittsburgh, Pa.

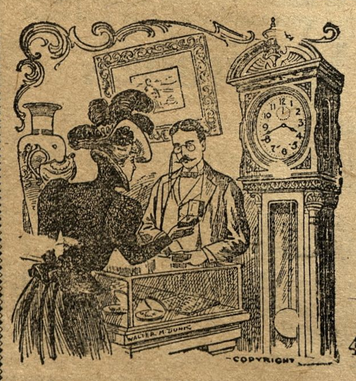

ZA PRAZNIKE

bodete gotovo rabili kaj zlatnine, n. pr. verižice, zapestnice, ure, uhane, prstane, stenske ure kravatne igle, itd. Ako hočete to kupiti po ceni ter obenem dobiti dobro, garantirano blago, tedaj pridite k meni.

V. Carlson
zlatar,
4303 Butler St., Pittsburg
(Glej za veliko uro pred vratmi.)

Uložite denar v pohranitev v
Allegheny Valley Bank,
Pošiljamo denar na vse kraje.
5137 Butler St., PITTSBURG.

IŠČE SE
Slovenka kot oskrbnica - Housekeeper - v starosti 35 - 40 let. Plača $5.00 na teden. Olasi naj se pri našem uredništvu ali pri Matt Kerin 5602 Butler St.

Austro=Americana S.S.Co

Direktna vožnja med New Yorkom in Avstro-Ogersko.
NIZKE CENE.
Za vse infomacije obrnite se na glavne agente
PHELPS BROS. and CO.
2 Washington St., New York.
ali pri od njih pooblaščenih agentih Z. D. in Canade.

Fini prostori, električna razsvetljava, izvrstna kuhinja, prosto vino v kabinah tretjega razreda na parnikih "Kaiser Franz Josef I." in "Martha Washington".

Na parniku se govori v vseh avstro-ogerskih jezikih.

Družbino brodovje obstoji iz parnikov z dvema vijakoma; "Kaiser Franz Josef I", 'Martha Washington', Laura, Alice,. Argentina,. Oceania. Novi parniki odplujejo sedaj mesto ob 1. uri popoldne, ob 3. uri popoldne.

J. F. YOUNG
APOTEKAR — LEKARNAR
Izvršuje vsakovrstne preskripcije
5201 BUTLER ST.
Telephone Flat.

ALI veš Tone, da dobiš pri John Carru najboljše in vedno sveže pivo, razna vina, žganja in cigare?
Kaj bi ne vedel, France; saj se oglasim pri njemu večkrat. Pa zakaj bi se tudi ne. Postreže te najbolje, tako z pijačo kot z dobrim prigrizkom. Pri njemu dobiš tudi importirane pijače.
SLOVENCM SE ULJUDNO PRIPOROČA!
John J. Carr
4800 PLUMMER ST.
Cor. 48th & BUTLER STS.
PITTSBURGH, PA.

German National Bank
of Allegheny
709-711 **EAST OHIO STREET, N. S.**
IZPLAČUJE 4% NA VSE HRANILNE VLOGE VSACIH ŠEST MESECEV.
POŠILJA DENAR V STARODOMOVINO PO NAJNIŽJEM DNEVNEM KURZU.
NAŠA BANKA JE ODPRTA OB SOBOTAH ZVEČER.

PRIPOROČILO.
Cenjenim rojakom Slovencem in bratom Hrvatom priporočam mojo **GROCERIJSKO TRGOVINO, sladščiarno** in **PREMOGARSKO OPRAVO.** V zalogi imam tudi vedno trpežno delavno obleko in vsakovrstno perilo.. Nadalje se pri meni dobi tudi vsakovrstno obuvalo delavno in praznično, za možke in ženske.
Pobiram tudi naročnino za "EDINOST". Rojake bodem vedno dobro in točno postregel.
Pri meni so najnižje cene..
FRANK MAČEK,
P. O. Box 123, MOON RUN, PA.

PRIPOROČILO.
Vsem slovenskim rojakom in bratom Hrvatom v Moon Run — najtopleje priporočam mojo
MESNICO,
v kateri bodete vedno postreženi z svežim doma očiščenem mesom.
Pri meni se dobe fine kranjske klobase, suha rebra in drugo doma prekajeno meso.
Prav tako imam na prodaj veliko doma scvrte masti.
CENE VEDNO PRAVE.
JOHN ARCH,
R. F. D. No. 3, CARNEGIE, PA.

P. & A. PHONE 1471-L Bridge
IMPORTIRANO IN DOMACE VOLNENO BLAGO
Po dobro obleko za
jesen in zimo
Pridi k
SAM BLATU
5153 Butler Street .·. PITTSBURGH, PA.
Najbolša krojačnica v Lawrenceville
Posebno znižane cene na vrhnih suknjah. Pridi in oglej si najnovejše vzorce oblek k staremu prijatelju Samu.

EDINOST

Štev. 44

Leto III.

Božične misli...

BOŽIČNI večer. Vsakdo se spominja tega večera minolih let z nekim čarobno pritajenim veseljem v srcu, budijo se nam nehote spomini iz otroških let, spominjamo se nam drage stare domovine. Pred duševnimi očmi cujemo zvonenje svetonočnih zvonov iz razsvetljene vaške cerkvice. Debela snežna odeja pokriva zemljo in čaroben mir vlada v tej sveti noči. To je noč polna poezije in ljubezni.

Kedo se ne spominja, kako smo se otroci veselili tega večera. S kakim veseljem smo stavili jaslice ali stali ob razsvetljenem božičnem drevesu. Kako radostno nam je takrat kipela lepa božična pesem iz grl: Slava Bogu na višavi in mir ljudem na zemlji....

In potem božičnica v cerkvi. S čisto drugimi občutki stopali smo takrat v cerkev. Bilo nam je mehko pri srcu, želeli in hrepeneli smo videti v resnici učenika ljubezni in bratstva, čegar spomin rojstva njegovega obhajamo ta večer; rodila se nam je želja biti dober z vsakim, ljubiti svojega bližnjega. in odpustiti vse hudo in zlo, ki nam je bilo prizadeto. To je bil čar božične noči, one krasne noči, ki se jo moremo misliti lev mili domovini, ko brnijo slovesno in tajinstveno zvonovi polnočnice v svetlo z zvezdami posejano božično noč.

DR. J. V. GRAHEK.

Vsi ti spomini nam stopajo živo pred oči in zahoče se nam po naši stari lepi domovini, zahoče se nam po dragih svojcih, ki se baš ta večer živo spominjajo nas. Božični večer nam budi tako silno ljubezen do rodne naše žalibog še zašužnjene zemlje, krasne Slovenije; rodi nam željo, da bi postali silni in močni, da bi mogli rojakom pomagati osloboditi se suženjske vlade, ki jih tlači k tlom. Čutimo se silne in oklepati se hočemo tem zvesteje svoje stare domovine. A da nam je to mogoče oprijeti se moramo tem trdneje naših sorojakov tu, biti moramo složni med seboj, ker v edinost je moč; kjer je edinost, tam je ljubezen, in kjer je ljubezen, tam je mir.

Angeljski zbori v nebeških višavah so pevali:...."In mir ljudem na zemlji, ki so dobre volje," v hlevu na borni slamici pa je ležal novorojeni rešetelj človeštva, za katerim so ljudje hrepeneli ljudje tisoč in tisoč let. Oznanjali so, da je prišel na svet učenik miru in ljubezni, bratstva in enakosti.

Tudi naš mili slovenski narod se mi zdi kakor človeštvo pred rojstvom Odrešenika. Nas tlačijo k tlom vsemogoče težave zlasti pa sasužnjena domovina, ki se nahaja v v oblasti nesramnih mogotcev, ki ne dajo našemu ljudstvu teh pravic, katere mu grejo po vseh postavah. Mi pa hrepenimo po svobodi in napredku ter boljših časih,meneč da nam pride tudi enkrat rešitelj. Toda tega dragi rojaki ne bode. Rešitelji smo in bomo mi sami, ako se hočemo ravnati baš po tem, kar so peli angelji: in mir ljudem na zemlji, ki so DOBRE volje. Da, dobre volje nam je treba več, dobre volje k še večji marljivosti in neumornosti za prospeh in dobrobit nas vseh in celokupnega naroda slovenskega. Manjka nam še dobre volje, da bi se ravnali po tem, kar je učil nepozabni Učenik bratstva in ljubezni. Le ako se bomo ravnali po nauku Rešitelja ako bomo složni, ako bomo gledali z ljubeznijo na naše sobrate Slovence, le tedaj postanemo močni in bomo dosegli to, po čemur hrepenimo. Uresničili se bodo naši ideali, in mir bo nam, ko bomo dobre volje.

MATIJA SKENDER,
Slovenski notar

Rojaki, imamo pa še tudi rešitelja duš, namreč slovenskih otrok, in ta je naša Ciril Metodova družba. Ta šolska družba deluje slično, kakor Kristus. Rešuje nam ogrožene slovenske otroke, da se ne odtujijo materinemu jeziku ter jih privaja zopet v naročje majke Slovenije. Kakor je Odrešenik deloval v rešitev človeških duš pred hudobnim duhom Satanom, tako rešuje naša Ciril Metodova družba v domovini ogroženo deco na narodnih mejah pred zlim duhom Germanizacije in poitalijančenja ter tako pogubljenja za slovenski narod. Rojaki bodimi složni, in mir bode mad nami; bodimo si torej edini v tem, da je treba podpirati našo prekoristno šolsko družbo, ki nam rešuje deco in geslo vsakega zavednega ameriškega

JOHN MRAVINTZ,

Slovenca mora biti: "Zbirajmo prispevke za našo majko Ciril Metodovo družbo! (Vsi prispevki naj se pošiljajo na naše uredništvo, ter pošljemo denar čimpreje v staro domovino. Imena darovateljev bodemo objavili.) — Rešujmo in varujmo svojo deco, ako hočemo da nam je zasiguran obstoj, ako hočemo, da dosežemo kedaj one ideale, za katere se borimo i mi, kakor i bratje v domovini. Narod brez dobrega naraščaja, je narod brez bodočnosti zapomnimo si to. Zato na krov za Ciril Metodovo družbo.

JOHN BALKOVEC,

Vesel pojav v življenju naših tukajšnjih Slovencej je, da se društveno življenje vedno bolj in bolj razvija ter napreduje. Imamo pa tudi obilo neumornih delavcev, ki se trudijo za razvoj izobraževalnih in podpornihih društev. Veseliti se pa moramo tudi napredka nekaterih naših sorojakov ki so s svojo pridnostjo in neumorno vztrajnostjo dosegli lepe uspehe v svoj dobrobit ter ponos nas Slovencev. Omenjati moramo zlasti našega sorojaka John Mravintza, ki je pred mnogo leti pričel čisto od "spodaj," kot marsikateri izmed nas, a je dosegel sedaj lepo pozicijo. Je sedaj vrhovni inžiner v Eberhardt & Ober Brewery Co., kar je dokaz njegovih zmožnostij in močne volje, da se je sam izobraževal in tako dosegel mesto, za katero ga je vredno zavidati. Stavimo ga vsem našim rojakom za vzgled in v spodbudo.

Istotako moramo omenjati tudi našega rojaka zdravnika Dr. Graheka, kateri deluje že par let med nami in je vsled svojih zmožnostij in razumevanja si pridobil vsestransko zaupanje in ugled pri naših ljudih.

V naši naselbini je sicer še več naših rojakov, kateri so si priborili eno ali drugo višjo stopnjo, toda vsled omejitve prostora v listu naj zadostuje teh par.

Kar se pa tiče slovenske trgovine, moramo omeniti, da je še vse premalo razvita. Ne bodemo razpravljali vzroka, toda z nekaj več zložnosti in skupnosti bi imeli pač

I. J. GLATCH

lahko več trgovine. Dobili smo tekom letošnjega leta dve novi slovenski gostilni in sicer ono Frank Zalarja in Peter Rogina.

Kruta smrt je tudi letos posegla v naše vrste ter nam ugrabila dvoje zelo agilnih in zaslužnih članov naših društev. Izgubili smo Antona Mišica vnetega člana slovenske dramatike v našem mestu ter Frank Mravintza, dolgoletnega I. tajnika M. S. Ž. Oba prerano umrla posvetila sta vse svoje moči povzdigi in napredku slovenske stvari Pittsburgške; bodi jima zemljica lahka.

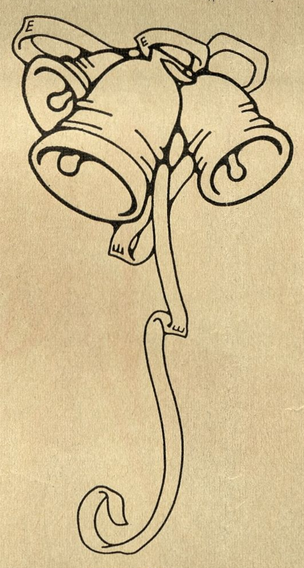

ZRAČNA POŠTA MED PARIZOM IN NIZZO.

Iz Pariza javljajo, da je poštna uprava uvedla zračno pošto med Parizom in Nizzo. Avijatični stroj se vzdigne vsaki dan zjutra ob 8 v Parizu ter preleti v devet urah pot do Nizze. Napravi tri postaje, kjer prejema in oddaja poštne pošiljatve. Vsa pisma, ki se oddajo zjutraj v Parizu imajo že prejemniki zvečer v rokah. Ta poštna zveza je za dvajset ur hitrejša kot ona z brzovlakom.

NA BALKANU.

Mir ej Turško in Grčijo je sklenjen in ga je tudi že sultan podpisal. Tako je urejeno tudi mejno vprašanje mej Srbi in Črnogorci. Poslednji so dobili zelo rodovitne pokrajine v Stari Srbiji, oziroma v Sandžaku Novibazar. Mesti Plevlje in Djakovica so že srbski vojaki zapustili in črnogorski zasedli.

Albanski vladar postane, kakor poročajo časopisi nemški princ Viljem Wiedski, toda Albanci zahtevajo, da naj bo njihov vladar iz domačega plemena.

Mednarodna komisija še vedno določa meje in bo najbrž še dolgo delala, če je sneg ne bo zapadel. Mesto Bitolj je slavnostno praznovalo obletnico, da je prišlo pod srbsko vlado. Slavnosti so se udeležili srbski ministri s Pašičem na čelu ter belgrajski župan.

Bolgarski kralj. biva že delj časa na Dunaju in listi prinašajo poročila, da se bo najbrže odpovedal prestolu na korist svojemu sinu Borisu. Deloma se misli, da se še povrne na Bolgarsko in da se ne misli odpovedati vladi. Dolže ga, da je on povzročil vojno mej Srbi in Bulgari, češ da je on dal povelje za streljanje. Kaj je res na tem, se ne da natančno dognati.

Tatica iz navade. Dne 25. nov. popoldne se je v Ljubljani vršila porotna obravnava proti 30-letni služkinji iz Sela Josipini Medvedovi, doma iz Vrbovelj. Obravnava se je vršila deloma tajno. Medvedova, ki je jako živahna ženska in ima rada tudi možke, posebno boljše kavalirje, je poleg tega še nevarna tatica iz navade. Njeno predživljenje je viharno, kolikor ga je preživela na prostem, več pa je že preseđela po kaznilnicah in zaporih. Leta 1908 je bila obsojena zaradi tatvine iz navade na pet let ječe. To kazen je prebila v kaznilnici v Begunjah na Gorenjskem. Iz Begunj je prišla dne 1. junija letos. Napotila se je v Trst, kjer je, kakor ji je bilo znano, jako veselo in odbičkanosno življenje, posebno za tako podjetne punce. Toda v Trstu Medvedova ni imela sreče. Zabavo si je plačala ta vzel neki gospod k sebi kot vasovalko. Zabavo si je plačala ta sama. Zato je bila obsojena v Trstu in je spoznala tudi tržaške zapore. Posledica tega je bila, da se je preselila v Ljubljano in tu izvršila par tatvin.

Vsem Slovencem in erugim Slovanom voščim vesele božične praznike ter srečno novo leto 1914.

Slovencem v Pittsburgu pripocam svojo

gostilno

v kateri točim sveže pivo, razna vina, domače in importirane pijače. Zaloga vsakovrstnih smodk. Pri meni se dobi prava domača hrana.

DOBE SE TUDI SOBE ZA PRENOČIŠČA.

JOVO MILJUŠ,

3325 BUTLER STREET, PITTSBURG, PA.

Vsem cenjenim rojakom in odjemalcem voščiva vesele božične praznike in srečno novo leto 1914

...ROJAKOM...
preporočava najino prodajalno v kateri dobiste
Vsakovrstne slasčice, tobak, cigarete in cigare.
Velika zaloga vsakovrstnih
igrač.

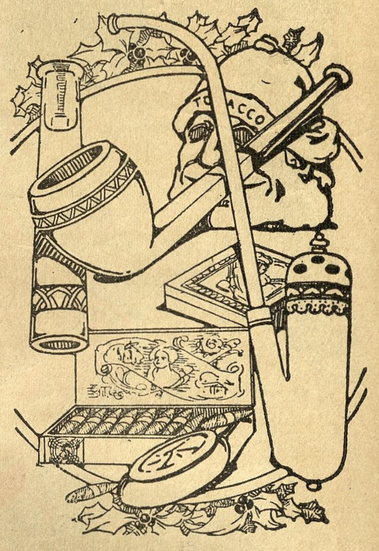

MATIJA IN MARY MRHAR

839 Progress Street, N. S., PITTSBURGH, PA.

VSEM SLOVENCEM VOŠČIM VESELE BOŽIČNE PRAZNIKE TER SREČNO IN ZADOVOLJNO NOVO LETO 1914.

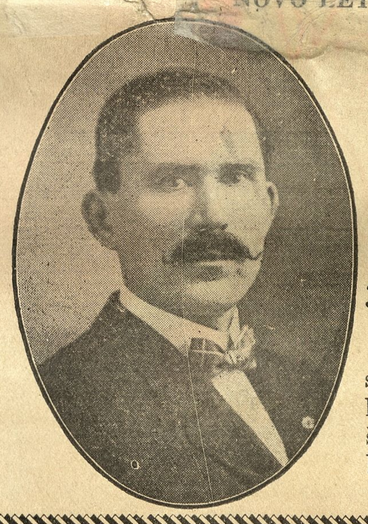

Najstarša slovenska gostilna v Pittsb'gu

Hotel FLAJNIK

Geo. Flajnik, lastnik.

3329 Butler Street, Pittsburgh, Pa.

se priporoča cenj. slov. rojakom in drugim v najobilnejši obisk. — Sveže pijače, dober prigrizek ter izvrstna postrežba se dobi vedno.

Vsem Slovencem voščim vesele božične praznike ter srečno in zadovoljno novo leto 1914.

Rojakom Slovencem in Hrvatom priporočam svojo z vsemi groceriskimi potrepščinami založeno

...PRODAJANO...

John Stajduhar

4747 Hatfield St. Pittsburgh, Pa.

VSEM SLOVENCEM VOŠČIMO VESELE BOŽIČNE PRAZNIKE TER SREČNO NOVO LETO 1914.

LEONARD HARRIS

izdelovalec

Cigar in Stogies

Zaloga raznih porteščin za kadilce

5173 Butler St. Pittsburgh

VSEM SLOVENCEM VOŠČIM VESELE BOŽIČNE PRAZNIKE TER SREČNO IN ZADOVOLJNO NOVO LETO 1914.

John Okonski.

5125 Butler St., Pittsburgh, Pa.

Priporoča Slovencem doma prekajeno suho in sveže meso.