"UNITY"
issued every Saturday.
SUBSCRIPTION RATES:
One year in U. S. A.....$1.50
Half year in U. S. A..... .75
To foreign countries.....$2.00
Advertising rates sent on request.

EDINOST

NEODVISNO GLASILO PENNSYLVANJSKIH SLOVENCEV.

"EDINOST"
izhaja vsako soboto.
NAROČNINA:
za Združene Države na leto...$1.50
za Združene Države za pol leta. .75
za Evropo in druge dežele....$2.00
Oglasi po dogovor

STEV. (NUMBER) 14 PITTSBURGH, PA., APRIL, 4. 1914. LETO, (VOL.) IV.

Slovenske novice.

— **V St. Francis bolnišnici** se nahaja soproga rojaka Frantnarja. Podvreči se bode morala nevarni operaciji. Mnogi njeni prijatelji ji žele skorajšnje okrevanje.

— **Prva veselica.** Na Velikonočni ponedeljek priredi slovensko podporno društvo "Balkan" veleslico v prostorih K.—S. Doma. Nastopi tudi pevski zbor "Prešeren."

— **Srečno številko** za uro, katero je društvo "Skala" št. 56 izžrebalo v korist društvene blagajne preteklo nedeljo je imel rojak in član omenjenega društva Anton Zidanšek.

— **Javni ljudski shod.** Socijalistični klub št. 131 je imel preteklo nedeljo drugi javni ljudski shod. Udeležba je bila dokaj velika. Podrobneje v dopisu na drugem prostoru lista.

— **Slovenski krojač** Mike Bambich, je preselil svojo krojačnico iz 5270 Butler St., na 5321 Butler St.

— **Za velikonočne praznike** pride iz sanatorija v bližini Harrisburga, kjer se zdravi za jetiko rojak Louis Zalar. Tukaj ostane par tednov, nakar se zopet povrne nazaj v sanitarium.

— **Hud udarec slovenskim društvam.** Dosedaj je bila navada da so podporna društva prirejala vsako leto piknike ali izlete kateri so se vršili v večji ali manjši oddalji od mesta Pittsburgh Te dni pa je okrajni odvetnik Mr Jackson, kateri je bil meseca novembra izvoljen objavil vest, da se bodo taki izleti, pri katerih se je prodajala pijača strogo nadzorovali. Predmestni konstablarji bodo dobili naročila, da se vse osebe, nahajajoče se na takih izletih jednostavno aretira Odvetnik nadalja navaja, da bode obvestil vse prodajalce pijač da ne smejo prodajati pijač izlet. Vsaki, kateri kjub svarilu proda pijačo, je v nevarnosti, da se mu odvzame pravica do prodaje pijač. M. Jackson trdi, da se je na jednakih izletih vršilo igranje za denar, mnogo ljudij se je omilo do nezavestnosti in prigodilo se je celo tudi več pobojev. "Sicer pa", pravi odvetnik nadalje "ako je prodaja pijač zabranjena v mestu, zakaj bi se dovolila zunaj mesta!"

S to najnovejšo odredbo okrajnega odvetnika je prizadejan slovenskim društvom jako hud udarec. Marsikatero društvo si je na takih izletih pomagalo do lepiške blagajne in navarnost obvarovala propada. Od sedaj naprej pa bodejo morali brezdvomno člani globočje posegati v žep, da bodejo pokrivali eventualne stroške za društveno upravo. Res, časi se menjavajo položaj postaja čedalje neznosnejši. Naposled človeku še ne bode dovoljeno iti na zrak v naravo, da ne govorimo o morebitnih malih priboljških . In taka je osebna svoboda v svobodni Ameriki.

Ne hrani nikdar jesiha v lončeni posodi. Kislina razjeda glazuro, katera škoduje. Hrani ga vse-

Veliki Slovensko-Angleški Tolmač, obsega slov.-angl. slovnico, trgovska pisma in navodilo kako postati državljan poleg največjega slov.-angl. in angl. slov. slovnica. Knjiga je nujno potrebna vsem onim, ki se res želijo naučiti angleščine. Cena v platnu trdo vezana (430 strani) je $2. ter se dobi pri **V. J. Kubelka,** 538 W. 145 St., New York, N. Y.

Lokalne novice.

— **Nezaupnica mayorju Armstrongu. Council dokaže Armstrongu slabo upravo.** V torek je mestni svet enoglasno podal majorju Armstrongu nezaupnico, ker je on nastavil v mestni upravi ljudi, s precej kosmato vestjo, kateri spadajo takorekoč pod kriminal. Dr. J. P. Kerr je prebral resolucijo, v kateri se ojstro napada dosedanjo upravo in zahteva, da se nemudoma odstavi "graftarje" od vodilnih služb mestne uprave, katere je nastavil Armstrong. Pravi, da je sramota za council in škoda za mesto, ako se trpi še nadalje take razmere. On da smatra za svojo dolžnost nastopiti proti koruptnemu sistemu, ki je zavladal, odkar je Armstrong župan pittsburški.

Mayor Armstrong je bil pri tej nenadni obstrukciji zelo iznenaden in je rekel, da hoče priti v okom vsem nerednostnim, ki so se izvršile v mestni upravi in da bode po možnosti odpravil neljube in nesposobne osebe iz mastnih mestnih služb.

Ako župan v kratkem ne ugodi zeljam in zahtevam councila, se isti sestane zopet prihodnji teden ter bode sklepal o nadaljnih ukrepih in korakih. Med ljudstvom je velika napetost, kaj bode storil Armstrong.

— **Tajni redar odstopil.** Detektiv Aleksander ("Buck") Wallace, o katerem smo že zadnjič poročali, da ima zelo temno preteklost, je z ozirom na mnogostevilne kritike nekaterih tukajšnih dnevnikov poslal policijskemu direktorju Hubbardu svojo odstavko. V njegovi prošnji za odstopitev omenja kot vzrok prevelike kritike, češ, da ne želi policijski upravi prit vsled kritike v javnosti na slabo ime. Istodobno je prejel direktor prošnjo za odstopitev tajnega redarja Alfreda W. Fagan proti kateremu se je od strani nekaterih listov osnovala gonja. V svojem pismu, pa zahteva Fagan, da Mr. Hubbard upelje preiskavo, kajti on se ne čuti krive ga dejanj, katerih so ga obdolžili.

— **Sodnik James Drew** je te dni odločil, da mora J. Reifenstein plačevati svoji ženi tedensko $3.50. Žena je vložila prošnjo za ločitev in kot vzrok navajala, da je mož kruto ravnal z njo in njenim 3letnim otrokom. Mož je v svoj zagovor omenil, da je vsega kriv neki njegov prijatelj, kateri je bil pri njima na stanovanju. Sodniku je povedal, da je "prijatelj" poljubil nekoč ženo v njegovi navzočnosti. Sicer se je tudi on tedaj smejal z njima vred, toda ugajalo mu pa to ni. Sosedje so kot priče priznale, da je neki mož večkrat obiskal to hišo med tem ko je bil Reifenstein na delu.

— **Ker je nagovoril dekleta** plača $10 kazni. Ko je neka Paula Steinberg čakala na vogalu Center ave. na poulično karo, se ji je približal neki Charles Panfill ter pričel govoriti zaljubljene besede, katere pa dekletu menda niso posebno ugajale, ker je poklicala redarja ter ga dala aretirati. Sodnik ga je drugi dan obsodil v desetdnevni zapor ali $10 denarne globe.

— **Zadnje dneve** smo imeli v našem mestu in glasom poročil tudi v bližnjih naselbinah množico spremenljivega vremena. En dan je bil jako lep in gorak, drugi pa zopet hladen. V soboto zvečer je pa celo nekoliko snega zapadlo, vendar je drugo jutro že zopet izginil.

Vsem cenjenim naročnikom in prijateljem želimo veselo Alelujo.

Uredništvo in upravništvo.

Iz Pennsylvanije.

PREMOGOKOPI SE ZATVORIJO.

Philadelphia, Pa. — Te dni je bila na zborovanju delegatov premogarskih delavcev sprejeta skoro enoglasno rezolucija, da se ne dela do 1. majnika v premogorovih osrednje Pennsilvanie dokler se ne določi nova lestvica za plače.

BANČNI ROPAR IZ ALTOONA — UJET.

Altoona, Pa. — Frank Wilson iz Wheeling, W. Va. je bil sinoči prijet in prepeljan semkaj, ko je bil spoznan, da je on identičen z onim banditom, kateri je pri belem dnevu vdrl v neko banko v Altoona ter streljal na blagajnika, ga težko ranil ter pograbil kup bankovcev, ki so ležali na mizi ter zbežal na nekem ukradenem avtomobilu. streljajoč na svoje zasledovalce. Roparja sta identificirala Chester Burket ter Mrs. D. O. Shaver oba uslužbenca v banki.

Detektivi so dobili natančnejše podatke o roparju na njegovem stanovanju, blizu onega kraja, kjer je zapustil ukradni taksi-avtomobil. Soba je bila najeta od neka mlade dvojice, katera je neposredno po ropu v banki zapustila stanovanje. Pisma, katera so našli detektivi v stanovanju so dala njim ključ, da so poizvedeli za domovanje ženske, katera je v Salem. Tu so zvedeli da se je dvojica napotila v Wheeling, kjer so detektivi Wilsona aretirali. Wilson ne mara dati nikakih podatkov od sebe, kakor tudi ne o svoji spremljevalki, katere detektivi še niso mogli izvohati.

BULGARSKI KRALJ UTEGNE PRITI V U. S.

Washington, D. C. — Iz oficijelnih krogov se potrjuje vest, da pride meseca majnika semkaj Bulgarski kralj Ferdinand s svojo soprogo, ako mu bodo dopuščale razmere doma. Odpeljati se hoče dne 21 maja s parnikom Auguste Victoria iz Hamburga ter namerava potovati po Zdr. dražava popolnoma incognito. Namen njegovega potovanja je, da kraljica Eleonora prouči natančno ameriške bolnice ter način tukajšnje postrežbe bolnikom.

— **16 družin vsled požara brez strehe.** V četrtek je izbruhnil ob pol petih rano ogenj na North Side v Shawano st. ter upepelil v kratkem času več hiš. Ljudje so se komaj rešili. Zgorela sta dva konja, ki sta se nahajala v hlevu, kjer je izbruhnil požar. **Pri gašenju sta bila ranjena policista James Noon in Charles Aymer. Škoda, ki jo je prizadejal ogenj znaša $50.000.**

PRVA DRUGA NARODNA BANKA — SE OTVORI 1. MAJA.

Glasom poročil, se First National Bank otvori dne 1. maja. Ker je Pittsburgh Clearings house v zadnjih dnevnih zopet zavrnil nje sprejem, se je otvoritev morala odgoditi na poznejši čas in je upati, da bodo do 1. maja vse težkoče, ki ovirajo novo otvoritev tega zavoda, popolnoma odstranjene.

Ameriške novice.

POLOŽAJ V PREMOGARSKIH KRAJIH.

Terre Haute, Ind. — 1. aprila je praznovalo 20.000 oseb obletnico onega dne, ko je stopil zakon osemurnega dela v veljavo. Te dni se sestanejo zatopniki delavstva, kateri bodejo določili novo lestvico plačil. Kot se poroča, bodo vse težkoče z lahkoto premagane.

Philadelphia, Pa. Zastopniki premogarjev ter latsnikov premogokopov so se sestali tukaj k posvetovanju, ker je stara pogodba že pretekla. Družbe so sklenile ustaviti obratovanje, če ne pride v kratkem do zaključka ter bi v tem slučaju izgubilo nad 40.000 delavcev delo.

PREMOGAR DOBI $50.000 ODŠKODNINE, KER JE ZGUBIL VID.

New York. — Obsodba na plačilo $50.000 Matt. Yurkonisu je bila izrečena danes na tukajšnjem United District Court v Brooklyn-u Delaware, Lackawanna and Western Railroad, ker je Yurkonis zgubil pri neki nesreči v premogokopu te družbe vid na obeh očesih. Govori se, da je to najvišja obsodba v državi v prilog odškodnine delavcu. Yurkonis je delal v premogorovu Pettibone v Luzerne in je pri neki eksplozije v jami izgubil obe očesi.

LADIJA SE POTOPI V SILNEM BLIZZARDU.

58 oseb utonilo.

St. Johns, N. F. Tu je zavladalo veliko raburjenje, ko se je raznesla vest, da se je parnik z jadri v silovitem blizardu, ki je razsajal v četrtek pri Cape Race, s celo posadko potopil. Ladija je bila naložena polno s kožami, katere so pridobili pred kratkem na lovu v zalivu St. Lorenz, ter je štela 170 mož posadke.

Ko je prišla vset o nesreči, je amerikanski rešilni čoln Senecca takoj odplul na pomoč in brezžični brzojavi so bili razposlani na vse strani. Ko so prišle druge ladije na lice nesreče so našli 58 trupel v vodi in sodi se, da se je ostali del posadke najbrže rešil, ker niso našli nobenega čolna v bližini.

OGRSKI GROF PRIDE V AMERIKO.

New York. — Grof Mihael Károlyi, vodja madjarske neodvisne stranke v ogrskem parlamentu je dospel v soboto na parniku Mauretania semkej. Ostati namerava dva tedna v Zdr. državah ter hoče med tukaj naseljenimi ameriškimi Madjari agitirati za težnje njegove stranke v domovini. Obiskati hoče Philadelphio, Cleveland, Pittsburgh, Johnstown ter South Bethlehem in South Bend.

"KRALJ" GOZDOV UMRL.

Pasadena, Cal. — Multimilijonar Frederick Weyerhaeuser iz St. Paul, Minnessota je umrl tukaj v starosti 79 let. Weyerhaeuser ja prišel kot 18 letni mladenič iz svojega rodnega kraja na Nemškem semkaj ter si je pridobil z nakupom ozemlja ter gozdov v Minn. velikansko premoženje. Sodi se, da je bil on za Rockefellerjem prvi najbogatejši človek v Zdr. državah. Njegova posest ozemlja zavzema skoro tako obežnost kot cela Avstrija.

Iz Mexike.

TORREON ZAUZET.

Torreon, Durango, Mexico. — Mesto Torreon je konečno padlo Pal je zadnji vojak generala Jose Refuggio Velasco 10.000 mož broječe armade, čete generala Ville so v neomejeni oblasti padlega Torreona, za posest katerega je steklo potoke krvi, glavna postojanka federalcev v severni Mehiki je padla.

Čeravno so bili ustaši že v torek skoro v celi posesti obleganega Torreona, vendar Villa ni pripustil, da bi se poslala ta novica v svet, ter je šele preteklo noč dovolil poslati poročila, ko je mesto že padlo v njegovo oblast.

GENERAL VELASCO UIDE.

Poveljnik federalnih čet general Velasco je ušel z razmeroma maloštevilno telesno stražo z Canon del Gaurache, kjer je bil zajet od torka od ustašev. — Villovi so zasledovali ubežnike toda so se vrnili danes, ne da bi ujeli katerega izmed bežečih.

V vseh bitkah ni bil ubit noben inozemec, kakor poroča gen. Villa v neki svoji oficijozni brzojavki generalu Carranza: "Po enajst dnevnem strašnem klanju, ko smo izgubili nad 1500 ranjencev ter nad 500 mrtvih mi je,da moram naznaniti,da je med ranjenci tudi gen. Robes in gen. Contreras."

NOČNI NAPADI SE PRIČNEJO.

Napadi so se pričeli v petek minolega tedna. Najprvo je Villa poskušal naskoke podnevi, toda, ko je videl, da ga stane to preveč življenj njegovih vojakov, je podnevni čas porabil za kanonade in ponoči pa za napade. Neštetokrat so pridobili kako ugodno pozicijo, a so jo morali zopet zapustiti pred premočjo oblegancev. V nočnih napadih so Villovi vojaki zasedli več sovražnih pozicij, toda izborni artelerijski ogenj jih po dnevi zopet pregnal iz mesta.

BOJNA ČRTA JE BILA DOLGA ŠTIRI MILJE.

Boj je divjal na črti 4 milj, kjer se nahajajo trije hribje od koder je sovražna artelirija pošiljala smrtonosen ogenj ne ustaše. Trdi se, da je bilo na svaki strani nad 10.000 kombatantov. Federalci so se utrdili na nizkih gričih, skopavši jarke, katere so prepletli okoli in okoli z bodečo žico. Pri naskoku na te provizorične utrdle je zgubilo na stotine in stotine federalcev svoje življenje.

Radovedno se pričakuje, kak ne sadove bode prinesla ta zmaga deželi — in če bode nastal mir v republiki, ako bode Huerta vseld razmer prisiljen odstopiti.

Mexico City. — Pri otvoriti kongresa je bil navzoč provizorični predsednik Huerta ter je v daljšem govoru pojasnil situacijo ter svoje stališče ter v koncu dodejal, da mu je najbolj na srcu mir v republiki. Pravi, da ako je neobhodno potrebno se žrtvuje i on kakor drugi v dosego tega namena. Njegovim izvajanjem je galerija burno pritrjavala. Navdušenje, ki je vladalo v zbornici je bilo celo burneje, kot pa takrat, ko je Madero uspešno dovršil revolucijo ter otvoril prvo zasedanje kongresa. Navdušenje v mestu pa je bilo še večje, ker so posebne izdaje listov prinesle vest, da so bili ustaši od federalcev na celi crti pri Torreonu premagani.

Inozemske novice.

PRINC HOČE PELJATI ČETE NA BOJ.

Durazzo, Albanija. — Princ Viljem, novi vladar Albanski je izjavil, da hoče povzeti vojni pohod proti ustaškim Grkom, kateri so zavzeli mesto Korica. Brzojavke poročajo, da je bilo mesto od Grkov zavzeto ter delom razrušeno in je vsled tega odrejena splošna mobilizacija v Albaniji. Albansko mesto Korica je padlo v oblast "ustašev", pravi oficijalno poročilo in tolmači se, da so ti "ustaši" Grki, kateri so proti odločitvi evropskih velesil, katere so sklenile, da Korica ostane albansko mesto.

SUFRAŽETKE-MILITANTKE SKUŠAJO RAZSTRELITI CERKEV.

Glasgow, Anglija. — Tri bombe so se razletele tu, katere so podložile sufražetke v namenu razstreliti cerkev v Belmontu. Eksplozija je povzročila veliko paniko med ljudstvom. Škoda pri cerkvi je neznatna.

ZRAKOPLOVEC UBIT, DRUGI TEŽKO RANJEN.

Monakovo, Nemško. — Pri tukajšnji letalni tekmi je zrakoplovec Ruchtil, ki se je vzdignil s poročnikom Lankmeyerjem v zrak, težko ranjen. Ko sta bila v visočini kakih 200 čevljev, se je letalo vsled nenadnega vetrovega sunka, preobrnilo ter padlo z bliskovito naglico na zemljo. Poroč nik Lankmeyer je bil popolnoma razmesarjen in mrtev, tovariša njegova so pa prepeljali v nezavestnem stanju v bolnico.

PARNIK SE POTOPI, TODA POSADKA REŠENA.

Dover, Anglija. — Francoski parnik Maine je trčil danes v španski parobrod Jose Dearambura ter se je vsled težkih poškodb v par trenotkih potopil. Na lice nesreče došli rešilni parniki so potegnili vso posadko iz morja in ni nihče izgubil svojega življenja. Nesreča se je pripetila v gosti megli.

Denarje v staro domovino
pošiljamo:

5	1.10	130	26.65
10	2.15	140	28.70
15	3.15	150	30.75
20	4.20	160	32.80
25	5.20	170	34.85
30	6.25	180	36.90
35	7.30	190	38.95
40	8.30	200	41.00
45	9.35	250	51.25
50	10.35	300	61.50
55	11.35	350	71.75
60	12.40	400	82.00
65	13.40	450	92.25
70	14.45	500	102.50
75	15.45	600	123.00
80	16.50	700	143.50
85	17.50	800	164.00
90	18.50	900	184.00
100	20.50	1000	204.00
110	22.55	2000	408.00
120	24.60	5000	1018.00

Poštarina je všteta pri teh svotah. Doma se nakazane svote popolnoma izplačajo brez vinarja odbitka.

Naše denarne pošiljatve razpošilja na zadnje pošte c. k. poštno hranilnični urad na Dunaju v najkrajšem času.

Denarje nam poslati je najpriličneje do $50.00 v gotovini v priporočenem ali registriranem pismu, večje zneske pa po Postal Money Order ali pa po New York Bank Draft.

FRANK SAKSER,
82 Cortlandt, St., New York, N. Y.
6104 St. Clair Avenue, N. E. Cleveland, O.

„EDINOST."

Prvi in edini slovenski list v Pennsylvaniji.

Naročnina:
Za Ameriko na leto $1.50
Za Ameriko za pol leta ..... —.75
Za vse druge dežele na leto .. $2.00

Dopisi brez podpisa in osobnosti se ne sprejemajo.

Vsa pisma, dopisi, ne[illegible] in [illegible] naj se pošljejo na naslov:

TISKOVNA DRUŽ[illegible] 5227 Butler St., Pi[illegible]rgh, Pa.

"EDINOST"
(UNITY.)
First and the only Slovenic Weekly in Pennsylvania.

R. F. GREGORICH
Editor and Publisher.

Subscription rates:
For America, one year $1.50
For America, half year ..... —.75
To foreign countries $2.00

Entered at the Pittsburgh Postoffice as Second-Class Matter.

The Best Medium to reach over 20.000 Slovenian People in Pennsylvania, Ohio and West Virginia.

Advertising rates sent on request.

AMERICAN ASSOCIATION OF FOREIGN LANGUAGE NEWSPAPERS MEMBERSHIP 1914

Novice iz stare domovine.

—o—

Smrtna kosa. Umrla je dne 22 marca soproga Matije Kožarja, posestnika in mlinarja iz Velikih Malenc. — Iz Smlednika poročajo: Dne 25. marca je umrl na svojem posestvu v Hračah po kratki bolezni župan Anton Burgar. Kljub visoki starosti 76 let je pokojnik kot mladenič do zadnjega krepko nosi težo let. Bil je 34 le župan občine Smlednik.

Ogenj v Studenem pri Postojni. Pogorelo je v noči 24. marca vse gospodarsko poslopje Janezu Milavec št. 27 in Karolini Turk št. 30 hlev in skedenj. Posrečilo se je gasilskemu društvu da je ubranilo še hišo. Kako je nastal ogenj, ni znano, sumi pa se zlobna roka. Lani smo tudi imeli enako nesrečo dne 21. marca. Tako smo obhajali žalostno obletnico.

Preprečena nesreča. Dne 24. marca dopoldne je peljal po Florjanski ulici v Ljubljani po progi električne železnice neki gluh branjevec samotež vozi;ek. Za njim je pridrdral električni voz, kateremu se je branjevec kljub zvonenju ni hotel umakniti — ke ni slišal — in v tem ga voz dohiti ter vrže. Bila bi se lahko zgodila velika nesreča, ko bi ne bil voznik tako naglo ustavil voza.

Potres v Beli Krajini in na Dolenjskem. Dne 24. marca, nekaj minut pred pol 11. dopoldne, se je v novomeški okolici čutil rahel potres z zibanjem tal. Sunek je pričel od jugovzhodne strani. Ker se ta pojav v Novem mestu samem ni občutil, se je mislilo, da je opazovalec ta potresni sunek doživel samo v svoji domišljiji. Zvečer pa so se vračali sejmarji iz Metlike in so kot posebno novico prinesli seboj poročilo, da je bil ravno ob tistem času v Metliki tako močan potres, da se je splošno še celo zunaj na trgu občutil. Iz gostilen so ljudje celo hiteli ven. Potres je bil spremljan z votlim bobnenjem in živahnim gibanjem tal. Potres je raz streh razmaknil več opeke. — Kakor poročajo iz Zagreba, je bil ob istem času (nekaj minut popreje) tudi po drugih krajih Hrvaške potres. Potresno gibanje v novomški okolici se je razgubilo v jugozapadni smeri. — Iz Metlike poročajo: Dne 24. marca ob 10.35 smo čutili tu jako močan, kake 4 sekunde trajajoč potres od smeri jugozahod. Iz nekaterih streh ja padla opeka, tudi zidovje je po nekod dobilo špranje. Ker je bil tu ravno semenj, so se tudi ljudje silno prestrašili, ker so čutili tudi gibanje tal in izredno močno bobnenje. Tudi ponoči 25. marca ob 1.30 sta bila čutiti dva lahka sunka brez bobnenja.

Nesreča. Dne 25. marca je v Trnjem na Notranjskem posestnik janez Zorman sekal v gozdu smreke, pri čemur mu je ena padla na desno nogo ter mu jo zlomila. Prepeljali so ga v deželno bolnišnico v Ljubljani.

Vodovje je vsled neprestanega deževja zelo naraslo. V Gruberjevem prekopu v Ljubljani sega voda prav do vrhu in če bo še kaj časa deževalo, bodo bržkone morali odpreti zatvornice tudi v Ljubljanici, kar bode posebno oviralo delo pri začeti zgrabi št.-jakobskega mestu.

Umrl je v Brežicah Josip Strasser, c. kr. cestni mojster v pokoju, oče Vinka Strasserja, sodnega avskultanta v Novem mestu.

Obešenega so našli u Podložah pri Ptujski gori kočarja Erbusa.

Otrok se opekel. Iz št. Pavla pri Preboldu poročajo: Antonijo Zaveršnik je pustila svojega 22 mesecev starega otroka na peči in šla krmit živino. Otrok je našel na peči vžigalice in si je z njimi zažgal obleko. Dobil je taka opekline, da je na njih umrl.

Samomor. Ustrelil se je dne 24. marca popoldne na grobu svojega očeta na pokopališču pri Sv. Ani 27letni Alojzij Križman. Težko ranjeegna je prijeljal rešilni voz v bolnišnico, kjer je kmalu izdihnil. Vzrok samomora so družinske neprijetnosti.

Zastrupiti se je hotela v Trstu Ema Miheluzi. Pila je ocetovo kislino.

Laški napadi v Trstu. Dne 22. marca ob pol. 3. uri je neznana sodrga, ki je odhajala od zborovanja "Patrie" v gledališče "Fenice", dejansko napadla dve slovenski služkinji, ki sta šli mirno govoreč slovensko mimo voltov di Chiozza. Surovine so dekletom v obraz pljuvale. — Dne 23. marca zvečer je šel poštni asistent Josip Prinčič z družbi z bančnim uradnikom Klemencem mirno po ulici Acquedotto. Razume se, da sta med seboj kramljala v slovenskem jeziku. Nenadoma naskoči pri tem neznani laški pobalin Prinčiča in ga udari s težko stvarjo od zadaj po glavi, da ga takoj kri oblije. Napadalec je nenadoma izginil.

Nova avstrijska križarica. Te dni je priplula v puljsko vojno luko nova v tržiški (Monfalcone) ladjedelnici zgrajena brzokrižarica "Sadia". V puljskem mornaričnem arzenalu se bo na novi križarici dogotovilo še nekaj manjših del, nakar se bo ustanovilo eskadro namesto brzokrižarice "Admiral Spaun", ki se bo potem uvrstila v rezervno eskadro. Brzokrižarica "Admiral Spaun." Dve brzokrižarici istega tipa, namreč "Helgoland" in "Novara", se še graditi.

Aretirali so v Trstu zaradi sovodstva 39letno Lucijo Barabo iz Novega grada.

Napad. V ulici Altana v Trstu sta napadla dva regnicola Arabca Ahmed Habija. Pobila sta ga na tla in mu vzela denarnico.

V Rusiji biva skoro polovica vseh židov, kar jih je na svetu.

Preskrbovanje z električnim tokom. Zgled kranjske dežele vleče. Kranjska dežela je bila prva ki je nastopila z lastnimi velikimi projekti za povzdigo narodnega pospodarstva z najmodernejšimi pripomočki novodobne tehnike. Na druge deželne zastope je ta zgled tako vplival, da po svoje posnemajo te ideje. Tudi Istra se je zganila. Ker nima lastnih vodnih sil in premoga, hoče dobiti električni tok za mesta od Soče. Šele bodočnost bo pokazala, kako dalekosežna je akcija kranjskega deželnega odbora.

ZA KRATEK ČAS.

Odkod? "Lepa maska, tako se mi zdiš znana!" — "I seveda! Včeraj sva bila pol ure skupaj v mestni zastavljalnici."

—

Težka volitev. "Koga vzameš? Kemika ali avijatika?" — Težko mi je voliti. Kemik gotovo zleti v zrak, avijatik pa iz zraka!"

—

Premijera. "Kakšna je bila sinočnja nova drama?" — "Edini resnično dramatični prizor je bil, ko so avtorja vrgli gledališča."

—

Logično.

K župniku so prinesli otroka, da bi ga grstil. Kmet reče župniku: "Gospod, prinesel sem otroka, da bi ga krstili na ime "Tiger'. — Župnik se nasmeje: "To vendar ni nobeno ime. Kje si ga pa dobil?" — Če je mogel biti sveti oče 'Lev', more biti tudi moj sin "Tiger", odvrne kmet.

—

Iz šole. Učitelj: Kdo mi ve povedati žival, od katere dobivate meso in črevlje? — (Splošen molk. Končno se ogasi mali Jožek): To je naš oče!

—

Preveč natanko. Hči: Ne, profesorja ne maram, ker ima že plešo!" — Mati: "No, saj pleša ni taka nesreča." — Hči: "Tako? Ali ne veš, da si postaneta mož in žena tekom let vedno podobnejša?"

—

..Torej pijemo! Župnik: "Pa zakaj morate vedno piti?" Pijanec: "Pijem, da utopim svoje skrbi." — Župnik: "No, saj nimate z meraj skrbi!" — Pijanec: "Kadar nimam krbi, sem pa strašno žejen."

—

Razloček. Mati češe hčerko, ki se joka in dere na vse grlo.

"Ne deri se!" jo graja mati. "Tudi jaz se ne derem, kadar se češem!"

"Ej, tebi je lahko. Tvoji lasje niso prirasli na glavo!"

ALEK LITTMAN
Zanesljiva in poštena
GROCERIJSKA PRODAJALNA
5146 Butler Street Pittsburgh, Pa.

VSAKI DAN SVEŽE MLEKO in NAJBOLJA SMETANA.
L. CLOSE,
2212 Main St., Sharpsburg, Pa

SEVEROVE TAB-LAX | Sladkorno odvajalo Prijetno v učinkih Za odrasle in otroke | Cena 10 in 25 centov.

Kožni opahki

kakor prišč, kraste, oblotočniki, slani tok, brsljansko zastrupljenje in drugi srbči opahki na koži zahtevajo kako dobro krajevno zdravilo. Poskusite

SEVEROVO MAZILO PROTI KOŽNIM BOLEZNTM
(Severa's Skin Ointment)

in opasite učinke. Cena 50 centov.

Kadar potrebujete zdravila, vprašajte lekarnarja za Severova. Zahtevajte samo Severova. Ne vzemite nad omestitev. Ako vas ne more lakarnar zaloz iti, jih od nas.

W. F. SEVERA CO. CEDAR RAPIDS IOWA

$3,100 Lepa prilika $3,100

Bode plačevalo 10% čistega dobička.

Dve leseni hiši, ena z devetimi sobami in ena štirimi v najboljem stanju, na 5115 Duncan st. Se oddaje za $372.00 letnega renta. Pojasnila pri

W. M. ENGLAND & SON,
4106 Butler st., Pittsburgh, Pa.

F. C. GAUSCHEMANN
Lawrenceville
Shoe Repairing Factory
Popravljamo obuvala, dobro poceni in je gotov do kadar obljubimo.
Govorimo Poljski.
4324 Butler st., Pittsburgh, Pa.

DRUŠTVENA POROČILA.

Društvo "Slovenski Sokoli" št. 118, SNPJ. ima redne seje vsako drugo nedeljo dopoldne v K.-S. Domu. Za l. 9114 so bili izvoljeni: Michael Turk, predsednik; Frank Golobič, podpredsednik; R. F. Gregorich, tajnik 5227 Butler St., Pittsburgh, Penna.; Anton Barila, zapisnikar; Josip Lokar, st. blagajnik; R. F. Gregorich zastopnik. Za pojasnila, tikajoča se društva pišite na tajnika. Rojake se vabi k pristopu k temu društvu.
1915 "ODBOR."

Kranjsko Slovensko Katoliško podporno društvo Marije Sed. Žalosti
ŠTEV. 50, K.S.K.J.
je izvolilo sledeče-uradnike za l. 1914 **Predsednik,** John Mravintz, 1114 Voskamp st., Allegheny, Pa.; **Podpredsednik,** John Stajduhar, 4747 Hatfield St., Pittsburgh, Pa.; **I. tajnik,** F. Trempus, 5164 Keystone St., Pittsburgh, Pa.; **II. tajnik** Joseph Spelič, 4900 Hatfield St., Pittsburgh Pa.; **zapisnikar,** Joseph Matešič 4914 Harrison Stereet., Pittsburgh, Penna.; **blagajnik:** Joseph Miroslavich, 38 48th St., Pittsburgh, Pa.; **zastopnik:** Mark Ostronich, 1132 Voskamp st., Allegheny; **nadzorniki,** Joseph Dolmovič John Štokan in Gašper Berkopec; **maršala,** Nikolaj Prokšelj in Frank Berkopec. **U. S. zastavanoša:** Josip Kajin. **Društveno banderonosec:** George Flajnik (Krojač). **Pregledovalci knjig:** Anton Dolmovič, John Malešič in Joseph Gangl. **Društveni zdravnik:** Dr. S. J. Styber, Lockard, St., N. S. — Vsi bolni naj se naznanijo II. tajniku na zgoraj označeni naslov.

Seje se vrše vsako drugo nedeljo v K.-S. Domu popoldne ob 2 uri.

Kdor od rojakov ni še pri nobenem društvu, oziroma Jednoti, se uljudno vabi k pristopu. Za natanjčnejša pojasnila se naj obrne na zgoraj označene naslove.

K obilnemu pristopu vabi ODBOR

Kranjsko Slovensko Katoliško Podporno društvo Sv. Roka, št. 15 KSKJ. v Allegheny, Pa. je izvolilo za l. 1914 sledeče uradnike: **predsednik** George Flajnik, 3329 Penn ave.; **podpredsednik** John Pavlešič, 1013 E. Ohio st., NS **I. tajnik** George Volk, 1013 E. Ohio st **II. tajnik** Frank Cvetič, 4636 Hatfield st.; **blagajnik** Andreas Hodnik, 1024 Spring Garden ave., N. S.; **zastopnik** Mat. Klarič, 1146 E. Ohio st., N. S. **nadzorniki:** Curel Anton, Josip Beljan, Mat. Flajnik; **voditelj** Jugovič Mih. **zastavonoša,** Stef. Jandrlič, **poslanec** Josip Rogale. Vsi dopisi in denarne pošiljatve naj se pošiljajo na I. tajnika; bolniki se morajo naznaniti II. tajniku. Društvo zboruje vsako tretjo nedeljo v mesecu v K.-S. Domu. To društvo je v dobrih finančnih razmerah in vabi vse one, kateri še niso pri nobenemu društvu k pristopu. Natanjčnejša poročila daje "ODBOR".

Žensko društvo "Marije Sedem Žalosti, št. 81, KSKJ., Pittsburgh, je izvolilo za 1914. naslednje uradnice: **predsednica** Marija Lokar, 4745 Hatfield street, **podpredsednica:** Jozefa Pragner, 4821 Plum alley; **I. tajnica:** Josephine Fortun, 4822 Plum Alley, Pittsburgh, **II. tajnica** Ana Frankovič, 4839 Hatfield St., **blagajnica** Ana Adlešič 5209 Dresden Alley, **zastopnica** Mary Turk, 5139 Carnegie st., Pgh. Pittsburgh, Pa., **odbornice:** Marija Suchin, Marija Balkovec in Ana Veselič; **predsednica bolniškega odseka:** Katarina Filipčič, 5420 Dresden alley, Pittsburgh, Pa.

Podporno društvo sv. Terezije št. 211 N.H.Z. je za leto 1914 izvolilo sledeče uradnice: Anna Schlander, predsednica, 4755 Plummer st., Pittsburgh, Pa.; podpredsednica Antonija Bizjak ———— Pittsburgh, Pa.; blagajnica Frances Volk, 122 42. st., Pgh., Pa.; tajnica Rosa A. Biri, 4755 Plummer st., Pittsburgh, Pa. obronice: Ana Vrbanec, Marija Lakner, Marija Jurgel; predsednica bol odbora Marija Bezal; zapisnikarica: Fany Radočaj, 4905 Butler Street, Pgh., Seja se vrši vsako prvo nedeljo v mesecu v K.-S. Domu. K obilnemu pristopu uljudno vabi
(jan. '14.) "Odbor".

Društvo "Skala" štev. 56 S. D. P. Z. spadajoče v Connemaugh, Pa., je za leto 1914 izvolilo sledeče uradnike: predsednik Ivan Simončič, Fabyan St., N. S. podpredsednik Anton Dolmovič, 808 Gerst Alley, N. S., tajnik Frank Budič, 833 Pike st., Northside, blagajnik Martin Krall, 13 Ganstar St., Etna—Sharpsburg, Pa., finančni tajnik Blaž Novak, 6568 Rowan St., E.E., zapisnikar: Nick Povše, 1 Craib st., Nunnery Hill, N. S., nadzorniki Anton Šardon, Joseph Černetič, Frank Kolan; bolniški nadz.: Štefan Cvetkovič in Anton Zidanšek.

Društvo zboruje vsako prvo nedeljo v mesecu v Kranjsko-Slovenskem Domu, 57th & Butler St.

Rojaki, kateri še ne spadate k nobenemu društvu, imate lepo priliko pristopiti k "Skali", kjer je vsaki član ali članica dobro postrežen.
(jan. '14.) "Odbor".

SLOVENSKO ZAVETIŠČE.

Glavni odbor:
Predsednik, Frank Sakser,
Podpredsednik, Paul Schneller,
Tajnik, Frank Kerže,
Blagajnik, Geo. L. Brožich.

Direktorij:

Direktorij obstoji iz jednega zastopnika od vseh slovenskih podpornih organizacij, od vseh slovenskih listov in od vseh samostojnih društev.

Za znamke, knjižice in vse drugo se obrnite na tajnika, Frank Krže, 2616 S. Lawndale Ave., Chicago, Ill. Tudi vse denarne pošiljavte na ta naslov.

Narod, ki ne skrbi za svoje reve nima prostora med civilizovanimi narodi. Človek, ki ne podpira narodih zavodov, ni vreden sin svojega nadroda.

Spominjajte se ob vseh prilikah Slovenskega Zavetišča.

Park Theater
Popodanska predstava vsako soboto.
Žive slike. — Moving Picture
Vodstvo gledališča opozarja c. občinstvo, da se vdrži glasnega govorjenja, žvižganja in teptanja z nogami.

Uložite denar v pohranitev v
Allegheny Valley Bank,
Pošiljamo denar na vse kraje.
5137 Butler St., PITTSBURG.

Phone P & A 40 Lawrence
Butler Street 13-JFisk,
M. A. Hanlon,
pogrebni zavod
kočije za poroke, krste, vesenice in druge svečanosti.
Cene vedno zmerne.
5126 Butler St. Pittsburgh, Pa.

DR. RICHTER'S
"Pain Expeller"

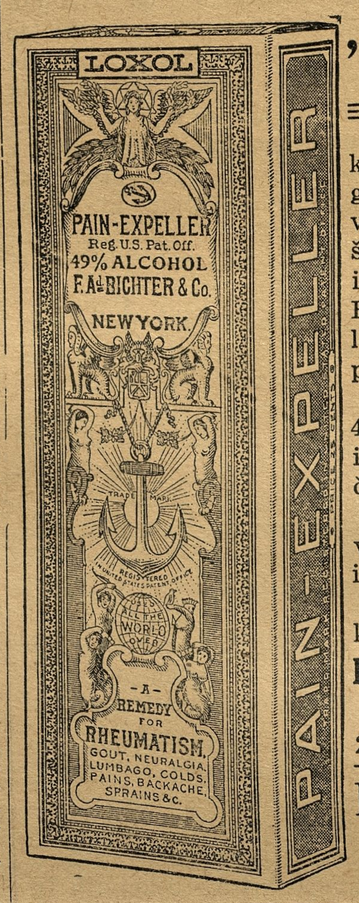

Prežene bolečine revmatizma, pokostnice, mišični revmatizem, nevralgijo ali trganje po čeljustih. Olajša vse bolečine in trdosti v členih in mišicah. Izvrstno zdravilo, če se kak člen izpahne, za hromost ter odrgnenja. Hitro ozdravi prehlajenje, gripo, boleči vrat in nahod. Zabrani vnetje pljuč in tiščanje v prsih.

Ozdravi glavobol in zobobol.

4—5 kapljic v kozarcu vode je izvrstno sredstvo za grgranje v slučaju vnetja grla.

Če se užije (4 kaplje v kozarcu vode) je izvrstno zoper krč v želodcu in neprebavljivosti.

Pristni expeller pride v zavojčku, kakor ga kaže slika.

PAZITE NA NIČVREDNE PONAREDBE!
25 in 50 centov steklenica v lekarnah.

F. Ad. Richter & Co.
74-80 Washington Street
NEW YORK

Louis Zalar, Mgr.

Naznanilo.

Vsem prijateljem in znancem naznanjam da sem kupil moderno urejeno gostilno

5336 Butler St.

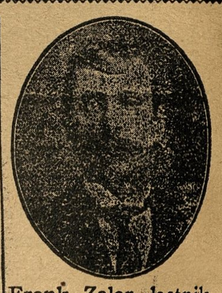
Frank Zalar, lastnik

v kateri bodete dobili vedno sveže pivo, različna vina, ter vsakovrstne domače in importirane pijače, kakor Brinjevec, Drožnik, in Slivovico. V zalogi imam vedno najboljše smodke. Potujoči rojaki dobijo pri meni vedno lahko prenočišče.

Vsem se najtopleje priporoča.

"HOTEL ZALAR", 5336 Butler St., PITTSBURGH, PA

HRVATSKO-SLOVENSKA TRGOVINA RAZNOVRSTNIH PIJAC V ZGORNJEM PITTSBURGHU.
PAULBARA
delničar Kranjsko-slovenskega Doma
5228 Butler St., Pittsburgh, Pa. BELL PHONE 971.J Fisk P & A PHONE 112-L
Prodaja vsakovrstno pivo v sodčkih in v steklenicah, sladka in kisla vina, žganje, ter raznovrstne druge pijače po nizkih cenah
V moji zalogi imam razne importirane pijače kot BRINJEVEC, SLIVOVICA, TROPINJEVEC, ITD.
TOČNA IN BRZA POSTREŽBA. DOVAŽAMO NA DOM.

HRVATSKO-SLOVENSKA
VELETRGOVINA PIJAČE.

Kadar si hočete naročiti zaboj (bokso) ali sodček dobre pive, tedaj se oglasite pri meni. Imam v zalogi raznovrstna piva, samo izberite si ga, n. pr.:
IRON CITY, DUQUESNE, AMERICAN PIVO.

V zalogi imam starokrajske pijače: TROPINOVEC, BRINOVEC, SLIVOVICA, ITD.

Vino, kislo ali sladko, galon od..... $1 do $4.00
Žganje. (Whisky), galon od..... $2.00 do $6.00

Telefon Bell 203-W Fisk.

George Frankovich
42 48th Str., Pittsburg, Pa.

Na urnih saneh.

...NOVELA...

Spisala za „Edinost" LEA FATUR

(Nadaljevanje.)

"I kdo drug, kot naš Janko. Kam se ti mudi moj sin? Kaj ti je? Nobenega odgovora... Obraz pa tak, gospodična! ... Oh ti kizani Jezus! Samo da mu ni naredila kaka deklina — strašno nore za njim. Lep fant je naš Janko. Ali zdaj je zadnje leto. Samo da ne bi pustil fare, se ne oženil. In svoji materi ne pove kaj mu je — tak obraz je bil, take oči! In kar odpeljal se je nazaj k župniku v Vurnberg."

"Ne bojte se mati, da ga premoti ženska. Janko je moder. Učeni ljudje pa imajo muhe, katerih ne razumete. Črez nekaj dnij se vrne k vam."

"Bog vas usliši, gospodična. Saj vi razumete to, — vi ste učeni, in vi ste vendar znani z mojim Jankom... Vi greste na Dunaj?"

Hotkova se obriše in pogleda pozorno Verino. Kakor da je mahoma uganila, da je sinova žalost v zvezi z odhodom lepe deklice. Verina poljubi naglo rujavo lice izmučene kmetice in jo zagotavlja: "Ne bojte se, vse bo prav — on se vrne k vam."

Vurnberg. Pisala mu je tjakaj. Prosila ga je, da se vrne k materi, da boli njo srce, ker je žalil radi nje svoje mater. In oprosti naj. Njegova in njena pot, je odločena a ju ne sme in ne more več pripeljati vkup. Ohranite me v dobrem spominu."

Tako je poravnala to stvar in bila je mirna. Saj ni imela časa spominjati se, premišljevati. Prišlo je toliko novega nad njo. A v vse novih utisih, v velikanskem miljenju, v sanjah, jo je zasledovalo nekaj nezavestnega. "Le včasih se je utelesilo ono mučno čustvo v mladenški ponosnožalni obraz, le včasih je slišala v sanjah glas ljubeče otožen:

"Ti moja kraljica... Vsa ta leta si mi bila..."

Toda Verini upi in nameni so bili tako živi in močni, da so izginile ob njih nočne fantazije.

III.

"Nazaj gospodična? Noč se dela in gozdar je pravil, da je videl volka." Verina se vzdrami. Gosteje padajo snežinke, sani hite skozi pobeljeno dobravo. Oddaljeno lajanje psov, in glas kraguljčkov, kvakanje vran. Volk in noč. Se je treba smehljati volku, govoriti o svoji sreči? Loki tenkih obrvi se stisnejo: "Naprej."

Sam pri sebi kolne voznik čudne gosposke muhe, gleda skrbno na cesto in drevje, ki stoji, kakor preteča vojska, kakor skrivališče nevarnosti. Vozi, vozi v tmino, v samoto, — naprej, naprej. V gradu pa je vina in kolačev za vso družino... Kaj ne skače tam ob jarku sivo in veliko? Se ne gibljejo veje, ne rasto drevesa? Prikazni dvanajstih ušes...

Verina ne vidi senc, ne čuti strahov; ona roma po dalnjih poljanah spominov. Bile so lepe one prve ure, ko je nastopila svojo službo. Spremljujoča kneginjo na njena po sestva, v inozemstvo, k slavnostim in predstavam. Naglo si je bila znala pridobiti naklonjenost in zaupanje kneginje. Prirojena tenkočutnost ji je pomagala preko zadreg, energija ja premagala težavo. Saj ni bilo tako lahko biti desna roka kneginje Ajezenske, ki je imela svojo besedo in dejanje pri vsaki kulturni napravi, pri vsakem misijonu, patronatu, razstavi. Vsled tega večno sprejemanje, poti, konference, se je zanimala za vsako podrobnost svojega gospodarstva, gospodarstva društev, gospodarstva svojih varovancev in poslov. Varčnejši ko je bil njen varovanec, več pomoči je smel upati pri nji.

Kneginja je bila vdova brez otrok — toda objemal jo je velik venec sorodnikov, bližnjih in daljnih, od malega plemstva do venčanih glav. Gospodarstvo, sorodstvo in socijalno delo je stavilo velike zahteve na kneginjo. Vendar je imela vedno dovolj časa za vse, nikdar je ni videla Verina zlovoljne. Večkrat je lazila z Verino v nizka stanovanja revščine, plezala je v podstršnja. In ko se je trudila ves dan, je stopila zvečer sveža in ljubežnjiva v družbo. Njene besede pa niso bile nikdar brez namena in pomena, poznala je odnošaje in lotila se je vsacega od prave strani.

Nujnost je vzbudila v Verini gospodinjske lastnosti. Vse kar je slišala le mimogrede od strica, oskrbnika velikega grofovega imetja a pospodarstvu, vse ji je prav prišlo pri pregledovanju računov in poslov knjeginjinih oskrbnikov. Šivanje in vsa podobna dela so ji bila zoprna doma. Tu je morala krojiti v patronži za dekle obleke in učiti kako se šešijejo. O prenarejanju kneginjinih oblek zase, se je razvila v pravo umetnico. S sluzbi za misijone je delala oblekce za zamorčke, in je vezla oltarske prte.

V strogem redu knjeginjine hiše ni bilo časa za pohajanje, ne za sanjarjenje. Glasba, literatura, umetnost, so vzeli veliko ur. Večkrat se je utrudila dvorjanka poleg neutrudljive gospe. Mučno ji je bilo kazati vedno ljubeznjivost, dobro voljo. Uvidela je, da ni življenje imenitnih tako rožno. Včasih se ji je zazdela soproga malega uradnika zavidanja vredna. Razjoče se ali razjezi po svoji volji. Lepše se ji je zdelo življenje meščanov in vaščanov okrog ljubega domačega gradu. Tam pozna in ve vsaki o vsakem vse. Tam se ve vsak kreg, vsak prepirček. Tu pa zakoni, ki so na videz sama sladkost — a v srcu sovraštvo in strah. Leskeča nakita in sreče se je pripeljala dama ob roki ljubeznjivega soproga. Sama sreča in sladkost je bila obeh. A doma so pravili indiskretni sluge svojim indiskretnim kolegom, doma se ne vidita, ne pregovorita, vsaki hodi svojo pot.

Opozorila in opomnila je večkrat kneginja Verino na goljufivost videza, na strup, ki se skriva za gladko besedo. Razkrivala ji je nagoto družbe, ki se godi za praznim vžitkom, kazala ji je kako mečejo valovi strasti človeška srca na breg nesreče. Skrbno je čuvala knjeginja nad svojo lepo mlado varovanko in dvorjanko. Bilo je tudi potreba pri mladenki, ki je prišla s zavestjo svoje lepote, polna domišljije v užitka željno velemesto.

(Dalje prihodnič.)

Razno.

—o—

OSEM OSEB ZGUBI ŽIVLJENJE PRI POŽARU V BOSTONU.

Boston, Mass. — Več oseb je zgorelo in nekaj se jih pogreša, ko je nastal v znanem hotelu Melvin včeraj ponoči ogenj, kateri se je bliskovito naglo razširil, zajevši 30 malih sob, katere so bile naenkrat v ognju in ljudje, kateri so spali v njih ujeti, kakor v ognjeni pasti.

Ostali ljudje, kateri so bivali tačas v hotelu so zbežali na balkone kjer so jih pa tudi plameni ognja prisilili zapustiti to edino zavtišče. Mnogo jih je poskakalo na ulico, kjer so zadobili pri padcu težke poškodbe.

Ogenj se je razširil tako hitro, da nobeden stanovelcev ni mogel rešiti svoje imovine ali da bi mogel svariti ostale pred pretečo nevarnostjo. Ljudje, katere je zbudilo prasketanje ognja, so planili iz postelj bežali k stopnicam, katere so pa našli blokirane od navala stanovalcev. Gledalci od zunaj so prestrašeno gledali uboge ljudi, ki so zamanj skušali ubegniti plamenom, plezajoč po rešilnih lestvicah zunaj, obupno jokajoč in kričeč na pomoč. Višek grozote pa je bilo, ko je neka ženska tirana od plamenov se pokazala na oknu, ter skočila v svojem obupu na ulico, kjer so jo na srečo ognjegasci ujeli na rešilno rjuho.

Cele dve uri so imeli ognjegasci obilo posla, da so udušili ogenj, ki je divjal kakor v plavžu. Škoda požara se ceni na

—o—

BUBONSKA KUGA V HAVANI.

Havana, Cuba. — Te dni so odkrili tu nov slučaj bubonske kuge. Zdravstveni urad je izoliral tri bloke, ter pozval prebivalstvo, da naj izprazni stanovanja.

SYLVIJA PANKHURST.

Budimpešta, Ogrsko. — Te dni je dospela semkaj znana angleška sufražetka - militantka Sylvia Pankhurst. Priredili ji niso nobenega oficijelnega sprejema.

—o—

DEKLE Z VELIKO MRZLIČNO TOPLOTO.

Kijev, Rusija. — V nekem tukajšnjem hospitalu leži dekle, katera ima tifus. Njena temperatura mrzlice znaša 112 stopinj Fahrenheita nad ničlo, ter je toplota tako visoko, da je toplomer počil. V navzočnosti dijakov ter zdravnikov so potem merili njeno toploto s posebnim strojem, kateri je pokazal 122 in potem celo 131 stopinj gorkote. Zdravniki so zelo začudeni nad tem slučajem ter si belijo glave, kaj mora biti temu vzrok, in to zlasti, ker je po skušnji življenje pri tako visoki temperaturi nemogoče. Deklico sta pre iskala znana profesorja Obrastzow in Janowski.

PRIJATELJSKI OBISK.

Monakovo, Bavarsko. — Avstrijski prestolonaslednik, nadvojvoda Franc Ferdinand je prišel semkaj na tridnevni prijateljski obisk k kralju Ludoviku. Prestolonasledniku je ljudvstvo prirejalo burne ovacije in to tem bolj, ker je to prvi obisk Habsburžanov, odkar je umrl kralj Ludovik II.

NOVI KABINET.

Tokio, Japonsko. — Kabinetne krize je konec. Grof Shigonohu Okama je bil imenovan premir ministrom, ter je že zbral celo novo ministerstvo okrog sebe. Poleg premiernega ministerstva je prevezel tudi ono za notranje zadeve.

Nemčija je dežela, kjer se popije največ piva na svetu. Izmed 51.000 pivovaren na svetu je od teh 25.000 samo na Nemškem.

KRALJ OPERIRAN.

Stockholm, Švedsko. — Operacija švedskega kralja Gustava ne bo imela nikakih slabih posledic. Zadnji buletin se glasi: Kralj je celo noč mirno spal, bolečine so skoraj popolnoma prenehale.

V ITALIJI IZBRUHNILA GENERALNA STAVKA.

Rim, Italija. — Vlada je ukrenila vse potrebno, da se omeji generalno stavko, katera se je pričela te dni. Na vseh večjih križiščih železnic je postavljeno vojaštvo, da varuje iste. Kot strojevodje bodo porabili rezerviste, katere so poklicali pod orožje.

ZOPET POROKA V BELI HIŠI.

Washington, D. C. — Govori se, da se predsednikova najmlajša hčerka Miss Eleanor Randolph Wilson poroči s tajnikom McAdoo v najkrajšem času. Dobro informirani krogi vedo povedati, da se je dan poroke določil na 8. maj ter bode ista kolikor mogoče se vršila privatno. Povabljeni bodo samo ožji prijatelji in znanci ženina in neveste.

POSKUŠNA VOŽNJA SKOZI PANAMSKI PREKOP.

San Diego, Cal. — Pomožni mornariški tajnik Franklin D. Roosevelt, ki se mudi tukaj pri inspekciji pristanišča, je objavil, da bodo bojne ladije že meseca julija plule skozi panamski prekop v San Diego ter da se bodo po isti poti vrnile nazaj v Hampton Roads, Va. Namen te vožnje je, pokazati svetu, da je prekop že danes sposoben za promet.

Brezobzirno dirjanje taxicabov povzroči nesrečo. V torek zvečer je na Sixth Ave. v dolnjem mestu neki taxicab povozil dve ženski, kateri se nahajata sedaj obe v bolnišnici ter bodeta kaj težko okrevali. V večernem času je zlasti zelo živahen promet v tej ulici, ko poleg električne stoji nešteto privatnih avtomobilov kljub temu po vozijo nekateri z brezobzirno naglico. Skrb policije bi morala biti, da se pride temu divjanju v oko, kajti človek v resnici ni varen svojega življenja pred temi avtomobili. Povožniki sta Mrs. Martha Harper 33 let stara ter njena 28 letna nečakinja Miss Mary Eckoff.

Tatovi se poslužujejo kloroforma, da uspavajo žrtve. V torek ponoči so vdrli tatovi v hišo B. T. Stone na Russelwood Ave. v McKees Rocks ter ukrali draguljev v vrednosti $500.00. Tatovi so položili spavajočim na obraz kloroformove maske, da so jih uspavali še bolj trdno, ter se potem podali prezskrbno na "delo", Tatovi so na to obiskali tudi neko drugo hišo, kjer so pa odnesli samo neznatno svoto denarja. Policija in detektivi zasledujejo zločince, a katerih še ni nobenega sledu.

NOVOST! NOVOST!

Vsake vrste whisky in tudi slivovec, brinjevec, rum, konjak, tropinovec kakor tudy vsakovrstne druge likerje narediti brez vsake priprave doma z našimi ekstrakti. (izvlečki)

posiljamo po 6 steklenic. razlicne vrste za $1.00

Pišite na

P. JAKLEVICH,

415 Shingiss St., McKees Rocks, Pa.

FARME! FARME!

Naselniška družba "ILIRIJA"

Od tri do pet milj od mesta Merrill v Lincoln Co., ki šteje okrog 15.000 prebivalcev in ima veliko industrijo, se razprostira rodoviten valovit svet, ki je odločen za slovenske farme. Skozi ta svet vodita dve železniški progi in tri okrajne ceste in teče več potokov. Zraven teče reka "Wisconsin River". Ta zemlja se za sedaj še prodaja po 12 do 16 dolarjev aker, kakor je les na katerem delu. Plačilni pogoji so lahki. Kedor se zanima, naj piše po pojasnilo. Vsak dobi natančne podrobnosti, da je tako na jasnim prej ko izda denar za dolge vožnje. Mi ne pošiljamo nobenih knjig ali podob. Pojasnila samo pismeno ali za bližnje ustmeno pri: **Ilirija Colonization Co., Sheboygan. Wisconsin.**

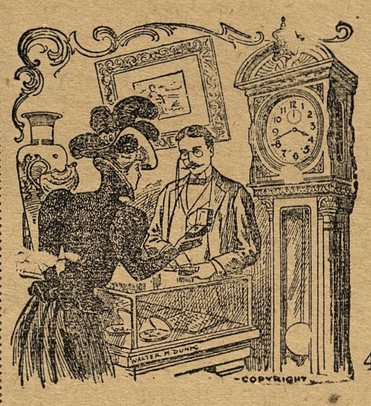

ZA PRAZNIKE

bodete gotovo rabili kaj zlatnine, n. pr. verižice, zapestnice, ure, uhane, prstane, stenske ure kravatne igle, itd. Ako hočete to kupiti po ceni ter obenem dobiti dobro, garantirano blago, tedaj pridite k meni.

V. Carlson

zlatar,

4303 Butler St., Pittsburg

(Glej za veliko uro pred vratmi.)

Dr. Josip V. Grahek

841 E. Ohio Str., Allegheny, Pa.

(Nasproti HOTELA PAVLINAC,)

Uradne ure:

od 8. do 9. ure zjutraj, od 1. do 2. ure poludne in od 7. do 8. ure zvečer.

Bell Telefon 2388 Cedar.

Rojaki, kateri bolujejo na kakršnikoli bolezni, naj se zaupno obrnejo na njega.

Vsem Slovencem in Hrvatom priporočam svojo gostilno

"PARK HOTEL"

4517 BUTLER STREET

v kateri točim vedno sveže

PIVO, ZGANJE, VINA IN RAZNOVRSTNE DRUGE PIJAČE.

Priporočam se cenjenemu občinstvu za najobilnejši obisk. Vsi znanci in neznanci so vedno dobrodošli!

NA SVIDENJE!

John Jambrožič

4517 Butler Street

German National Bank

of Allegheny

709-711 EAST OHIO STREET, N. S.

IZPLAČUJE 4% NA VSE HRANILNE VLOGE VSACIH ŠEST MESECEV.

POŠILJA DENAR V STARO DOMOVINO PO NAJNIŽJEM DNEVNEM KURZU.

NAŠA BANKA JE ODPRTA OB SOBOTAH ZVEČER.

ALI veš Tone, da dobiš pri John Carru najboljše in vedno sveže pivo, razna vina, žganja in cigare?

Kaj bi ne vedel, France; saj se oglasim pri njemu večkrat. Pa zakaj bi se tudi ne. Postreže te najbolje, tako z pijačo kot z dobrim prigrizkom. Pri njemu dobiš tudi importirane pijače.

SLOVENCM SE ULJUDNO PRIPOROČA!

John J. Carr

4800 PLUMMER ST.

Cor. 48th & BUTLER STS.

PITTSBURGH, PA.

Slike (fotografije) vsake vrste in velikosti. Doprsne in kabinet-slike so moja posebnost v sedanjem času, izgotovim vam jih v kratkem času. Poročne slike, itd.

W. L. CARR

Beli 412 - L. Fisk, 4017 Butler st.

Mir po dnevu in pokojno spanje po noči je pridobitev teh, ki se bojujejo proti revmatizmu, trganju po udih, neuralgiji in lumbago z Dr. Richterjevim "Pain Expeller". Čemu dalje trpeti, ko si lahko za 25 centov omislite v vsaki lekarni to blaženo olajšilo? Samo paziti je treba pri kupovanju na varstveno znamko s sidrom.

VSEM SLOVENCEM IN HRVATOM
priporočam mojo gostilno

Hotel SERAFIN

v kateri dobiste vedno sveže pivo, raznovrstna vina, najboljša žganja in druge raznovrstne pijače. Velika zaloga najboljih smodk in importiranih pijač. Potujoči rojaki dobe pri meni prenočišča in hrano. — V obilni poset se vljudno priporočam. — Solidno postrežbo zagotavljam.

BEN SERAFIN, astnik

5175 Butler St., Pittsburgh, Pa.

& A. PHONE 1471-L Bridge

Pomladanske in letne obleke.

Pridi k

SAM BLATU

5153 Butler Street .·. PITTSBURGH, PA.

Najbolša krojačnica v Lawrenceville

Posebno znižane cene na vrhnih suknjah. Pridi in oglej si najnovejše vzorce oblek k staremu prijatelju Samu.

PO LEPE LETNE ČIŽME IN DRUGO OBUVALO PRIDITE K

Hallis Shoe Store

kjer bodete gotovo zadovoljni z MERO, MODO in TRPEŽNOSTJO.

4311 BUTLER ST., Pittburgh

(Pri nas dobiste trading stamps).

Dr. S. GOLDMANN, Slovanski zdravnik.

206 Grant St., Pittsburgh, Pa.

V Pittsburghu edini zdravnik iz stare domovine, ki je dovršil zdravniške skušnje na Dunaju in bil tam vojaški zdravnik. Zdravi razne bolezni, posebno pazljivo pa moške in ženske tajne bolezni. Z njim se lahko pogovorite v materinem jeziku, ako pa ne morete priti osebno k njemu, tedaj mu pišite. — Ta zdravnik ima svojo lastno lekarno in tudi taka zdravila kot v starem kraju. Ta zdravnik je vesten in on ne gleda, da bi goljufal ljudi, a cene so primerne.

Rojaki! Zapomnite si naslov edinega zdravnika iz starega kraja, koji je na dobrem glasu tudi v tej zemlji.

206 GRANT ST., PITTSBURGH, PA.

Uradne ure: od 9. zjutraj do 6. zvečer. Ob nedeljah od 9. do 3. popol. Ob sobotah od 9. zjutraj do 8. zvečer.

Pametno dela oni, ki vzame za svetovalca

MATIJA SKENDER

SLOVENSKI NOTAR IN PRAVDNIK

za Ameriko in stari kraj

5227 BUTLER ST. PITTSBURGH, PA.

Prejema in izdeluje: tožbe, polnomoči, vojaške prošnje, kupne in prodajne, ugovore in vse druge notarske in pravdniške posle. Za pri delu oškodovane iztirja dobro odškodnino, če se pravočasno nanj obrnete. Na sodniji v Pittsburghu ima 5000 jamčevine za gotovost in natančno delovanje vseh svojih notarskih poslov.

PRIPOROČILO.

Cenjenim rojakom Slovencem in bratom Hrvatom priporočam mojo GROCERIJSKO TRGOVINO, sladščiarno in PREMOGARSKO OPRAVO. V zalogi imam tudi vedno trpežno delavno obleko in vsakovrstno perilo.. Nadalje se pri meni dobi tudi vsakovrstno obuvalo delavno in praznično, za možke in ženske.

Pobiram tudi naročnino za "EDINOST". Rojake bodem vedno dobro in točno postregel.

Pri meni so najnižje cene..

FRANK MAČEK,

P. O. Box 123, MOON RUN, PA.

PRIPOROČILO.

Vsem slovenskim rojakom in bratom Hrvatom v Moon Run — najtopleje priporočam mojo

MESNICO,

v kateri bodete vedno postreženi z svežim doma očiščenem mesom.

Pri meni se dobe fine kranjske klobase, suha rebra in drugo doma prekajeno meso.

Prav tako imam na prodaj veliko doma scvrte masti.

CENE VEDNO PRAVE.

JOHN ARCH,

R. F. D. No. 3, CARNEGIE, PA.

Starck Pianos

P. A. STARCK
PRESIDENT

No Money in Advance—Satisfaction Guaranteed—Lowest Net Factory Prices—Easiest Terms—A Saving of $100 to $200—From Factory Direct

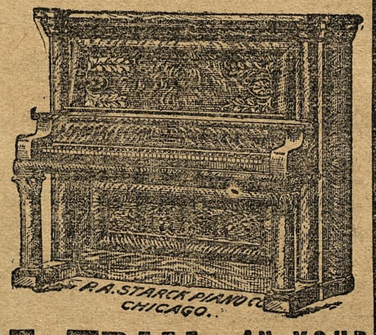

30 DAYS' FREE TRIAL IN YOUR OWN HOME

We will ship you a beautiful Starck Piano for 30 days' free trial, in your home. No cash payment required. All we ask is that you will play upon, use and test this piano for 30 days. If, at the end of that time, you do not find it the highest grade, sweetest toned and finest piano in every way, that you have ever seen for the money, you are at perfect liberty to send it back, and we will, in that event, pay the freight both ways. This Starck Piano must make good with you, or there is no sale.

Save $150.00 or More

We ship direct to you from our factory, at prices that save you upwards of $150.00 in the cost of your piano. We guarantee to furnish you a better piano for the money than you can secure elsewhere. You are assured of receiving a satisfactory sweet toned durable high grade piano.

Easy Payments

You pay no cash down, but after 30 days of trial, you can begin payment on the lowest, easiest terms ever suggested by a piano manufacturer. These terms are arranged to suit your convenience, and it is possible for you to buy a piano for your home, without missing the money.

25-Year Guarantee

Every Starck Piano is guaranteed for 25 years. This guarantee has back of it our 35 years of piano experience, and the reputation of an old-established, responsible piano house.

50 Free Music Lessons

To every purchaser of Starck Pianos, we give free music lessons, in one of the best known schools in Chicago. These lessons you can take in your own home, by mail. This represents one year's free instruction.

2nd-Hand Bargains

We have constantly on hand a large number of slightly used and second-hand pianos of all standard makes taken in exchange for new Starck Pianos and Player-Pianos. The following are a few sample bargains:

Weber	$110.00
Steinway	92.00
Chickering	90.00
Kimball	95.00
Starck	195.00

Send for our latest complete second-hand bargain list.

Starck Player-Pianos

Starck Player-Pianos are the best and most beautiful Player Pianos on the market. You will be delighted with the many exclusive features of these wonderful instruments, and will be pleased with the very low prices at which they can be secured.

Piano Book Free

Send today for our new beautifully illustrated piano book which gives you a large amount of information regarding pianos. This book will interest and please you. Write today.

P. A. STARCK PIANO CO., 1251 Starck Bldg., CHICAGO

Pittsburške novice.

— Premogar se ponesrečil. V premogovniku Polai v Versailles se je na premogarja Henry Clay usulo mnogo kamenja in prsti ter mu prizadjalo smrtne poškodbe. Prepeljati so ga v bolnišnico.

— Naše mesto dobi policistinje. C. H. Hubbard policijski ravnatelj javlja, da je imenoval štiri policistinje za tajno policijsko službo. Imena teh žensk so znana le ravnatelju ter onim uradnikom, kateri pridejo z ženskimi policisti v dotiko. Njih naloga bode nadzorovati mlade deklice, ki pridejo v mesto ter da pazijo na prodajalne, kjer se prodaja ženskam pijačo.

ŽENSKE BODO GLASOVALE, DA POSTANE ILLINOIS "SUH."

Chicago, Ill. Vsa prizadevanja "suhih" stremijo za tem, da pri hodnjih volitvah, ki se vršijo dne 7. aprila glasujejo tudi ženske za proti saloonsko ligo, ter je v resnici nevarnost da večina izmed 102 okrajev v Illinois postane "suha".

Več kot 300 mestnih okrajev bode glasovalo za odpravo točenja alkoholičnih pijač in pravi se, do bode skoraj gotovo 90 odstotkov teh okrajev vsled glasovanja "suhih" žensk postalo nasilnim potom temperenčnih.

V Elgin in Aurora ženska društva ter duhovniki uprizarjajo veliko propagando za odpravo saloonov in za "osušitev" mest. Pa. tudi oni, kateri so za točenje pijač niso leni, marveč delajo z vsemi silami na to, da zmaga njihovo pametno naziranje.

Bodo pač nastopili zlati časi za ženke, kadar bode dežela "suha", in ko bode možiček moral ves svoj denar izročavati svoji "suhi" polovici, katera si dobe potem s tem denarjem sladila na drugi način življenje.

1. APRIL.

Chicago, Ill. — Neumestno aprilsko šalo si je dovolil neki neznanec, kateri je pred vrati neke velike posredovalnice pričel pripovedati ljudem, da dobijo lahko delo na kolodvoru Soo-železnice. Popoludne se je res na omenjenem kolodvoru nabralo toliko brezposlenih, da jih je morala policija razganjati. Šele potem so razočaranci spoznali, da so bili žrtev prvega aprila.

KITAJSKI DEČEK UMORI TER SEŽGE SVOJO ŽRTEV.

Vancouver, Cal. — Jack Kong, 17 letni kitajski deček se na haja v tukajšnih zaporih, ker je umoril Mrs. Charles J. Millard. Deček je izpovedal na policiji, da je imel prepir s svojo gospodarico, ter jo je v jezi udaril s stolom po glavi ter jo pobil na tla, ter jo toliko časa tolkel, da je obležala mrtva. Nato je zavlekel truplo na skriven kraj, isto razrezal na kosce, ter jih pometal v peč, kjer je zanetil velik ogenj. Svojemu gospodarju je rekel, da je šla soproga po opravkih v mesto. Ker se pa ona le ni vrnila, je pričel pospodar sumiti in je našel sledove krvi na tleh. Poklical je policijo, katera je dečka ostro zaslišala, nakar je priznal svojo krivdo, povedati pa ni hotel kje se nahaja truplo. Šele policijski psi so izvohali ubogo razrezano truplo v peči. Množica je hotela linčati mladega morilca, in je policija komaj ubranila razjarjeno ljud-

SIN HOČE MESTO MATERE V JEČO.

Boston, Mass. Ko je bila Mrs. Anna C. Leitch vsled nekega prestopka obsojena od tukajšnega sodišča na tri mesece ječe, se je prijavil njen sin kteri je college dijak, sodnikom, češ, da je on veliko bolj sposoben prenašati pomanjkanje ter trdo delo v ječi, in da naj zapro njega mesto matere. Sodniki niso mogli vstreči njegovi želji in tako bo šla njegova mati kljub temu v zapor.

ŠTRAJK POVZROČI POMANJKANJE PIVA.

Detroit, Mich. — Tu je za štrajkalo 1200 pivovarniških uslužbencev v tukajšnjih različnih pivovarnah. Vozniki, delavci, natakalci in strojniki zahtevajo zvišanje plače ter znižanje delavnega časa. Izdelovanje piva ter razpošiljanje je v Detroitu sedaj praktično ustavljeno. Kedaj se konča štrajk, se še ne ve.

VAŽNA IZNAJDBA.

New York. — Uprava Rockefellerjevega zavoda naznanja, da se je tamošnjim bakterijologom posrečilo iznajti serum proti vnetju pljuč. Istočasno javljajo, da je zdravljenje z novim serumom nekoliko komplicirano in se mora vsak posamezni slučaj preje analizirati. Seveda to proučavanje vzame samo nekaj ur časa. Tudi je sedaj tega seruma samo omenjena množina gotovo in se more zdraviti zaenkrat samo bolnike v tem zavodu, toda v kratkem času se bode pa moglo zdraviti povsodi na tej bolezni obolele ljudi.

DVA BANČA ROPARJA USTRELJENA.

New Hazelton, B. C. — Dva bandita sta bila ustreljena, v bitki, ki je nastala med njimi in tukajšnjimi meščani, ko so roparji vrdli v Union Bank of Canada, ukravši $1100.00 v gotovini. Banka je bila za promet otvorjena samo malo minut, ko se pri kaže naenkrat šest roparjev oboroženih z revolverji. Vdrli so v banko ter z napetimi revolverji prisilili uradnike, da so jim izročili denar. Blagajnik banke je bil lahko ranjen od kroglje na čelo. Dva bandita sta čuvala zunaj vhod drugi štirje so "operirali" po banki. Ko so meščani začuli strele, so prileteli venkaj zagledavši streljajoče roparje, nakar se je vnela pravcata bitka. Ubita sta bila dva roparja, ostalim štirim članom bande se je pa posrečilo zbežati, ter jih še niso mogli dosedaj ujeti. Meni se, da je ta roparska tolpa v zvezi s tatvinami bank v Granite Falls, Washington, Abbotsford, B. C. in v Alma, Wash.

ČLOVEK Z DVEMA ŽELODCEMA.

Bern, Švica. — Neki 19 letni mladenič, kateri je bil poslan vsled bolezni v Interlaken hospital je bil operiran in zravniki so našli, da ima dva želodca. Znanstveniki so jako interesovani na tem nenavadnem slučaju.

—o—

VELIKA BITKA PRI SAN PEDRO DE LAS COLONIAS.

Juarez, Mehika. — Kljub vsem oficijalnim in neoficijalnim govoricam ter poročiiom, Toreon še vedno ni padel. General Francisco de Villa je najboljši porok zato, da mesto še ni padlo. Potom polkovnika Fidel Avila so konstitucionalne oblasti o govoricah ter ga vprašale, kaj je pravzaprav na stvari. Villa je nato odgovoril brzojavnim potom, da je mesto Torreon le deloma zavzeto, da pa pričakuje v najkrajšem času popolne zmage. Ta brzojav je bil oddan v Gomez Palaccio dne 1. aprila. Zvezne čete so še vedno na svojih postojankah na zapadnem delu metsa, kjer se zamorejo še dolgo držati, ako Villa ne podvzame silovitega naskoka, kjer bi pa izgubil preveč svojih ljudij, ker Villa tega najbrže ne bode storil, ter rajše počakal obljubljene mu pomoči.

S druge strani se poroča, da so ustaši razdrli železnico med San Luis Potosi in Aguas Calientes. Mesto se nahaja tristo milj južno od Torreona, ter je jasno, da se nahaja na tem mestu druga ustaška armada katera ima nalogo ovirati prodiranje federalnih čet.

ZANIMIVOSTI.

Najboljši streljači so navadno oni z sivimi in plavimi očmi.

Navadno število velikega prekmorskega parnika znaša 800 uslužbencev. Seveda štejejo večji parnik primeroma več uslužbencev.

Lokomotiva porabi na leto povprečno do 120 galonov olja.

Inomost, Tirolsko. — Iz južnega Tirolskega poročajo o kravalih italijanskih dijakov. Skupno z irredentisti so priredili velike demonstracije, ker jim vlada noče dati italijanskega vseučilišča. S policijo je prišlo do takih konfliktov, da je moralo vmes poseči vojaštvo, katero je razgnalo razgrajajoče.

Dunaj, Avstrija. — V Premyslu, Galicija poizvedujejo po trgovcu Grossu, kateri je s pomočjo podkupljenih vladinih žandarjev in policistov spravil v zadnjih letih preko 20.000 tisoč vojaške službe obveznih oseb čez mejo. Vojno ministerstvo je takoj uvedlo strogo preiskavo. Dva orožnika sta bila aretirana, trije drugi so si pa iz strahu pred kaznijo z samomorom vzeli življenje. Trgovec Gross je neznano kam pobegnil.

— Rumunski princ Karol, najstarejši sin rumunskega kralja se je zaročil z kneginjo Olgo, hčerjo ruskega carja. Želja ruskega carja je namreč, da se s to poroko omogoči tesneje zveze z bodočim rumunskim vladarjem.

—Ali ste že obnovili naročnino na "Edinost." Storite takoj.

Dr. Lorenz,

644 Penn ave., Pittsbug, Pa:

SLOVANSKI ZDRAVNIK.

MOŠKIH BOLEZNI.

Jedini specialist možkih bolezni v Pittsburghu kateri lahko govori slovan. jezik.

Uradne ure: Ob pod., sredah in petkih od 9. dopol do 5. pap. Ob torkih, cetrtkih in sobotah od 9. dop. do 8. zvecer. Ob nedeljah od 10. dopoldne do 3. popoldne.

Vsem Slovanom in Slovencem pripporočam svojemoderno

keglisce in biljardnico

Mike Karas

5167 Butler St. Pittsburgh, Pa.

Austro-Americana S.S.Co

Direktna vožnja med New Yorkom in Avstro-Ogersko.

NIZKE CENE.

Za vse infomacije obrnite se na glavne agente

PHELPS BROS. and CO.

2 Washington St., New York.

ali pri od njih pooblaščenih agentih Z. D. in Canade.

Fini prostori, električna razsvetljava, izvrstna kuhinja, prosto vino v kabinah tretjega razreda na parnikih "Kaiser Franz Josef I." in "Martha Washington".

Na parniku se govori v vseh avstro-ogerskih jezikih.

Družbino brodovje obstoji iz parnikov z dvema vijakoma; "Kaiser Franz Josef I", 'Martha Washington', Laura, Alice,. Argentina,. Oceania. Novi parniki odplujejo sedaj mesto ob 1. uri popoldne, ob 3. uri popoldne.

J. F. YOUNG

APOTEKAR — LEKARNAR

Izvršuje vsakovrstne preskripcije

5201 BUTLER ST.

Telephone Flat.

NAZNANILO.

Cenjenim rojakom v Pittsburghu in okolici naznanjam, da sem zopet odprl

Slovensko Krojačnico,

v kateri bodem izdeloval nove obleke po najnovejših uzorcih. Pri meni bodete lahko izbrali obleko, kakršna vam bode ugajala. Obleko vam bode ukrojil kakor bodete sami želeli.

Popravljam tudi stare obleke, jih čistim in likam (peglam).Pri meni naročeno obleko bodem štirikrat zastonj zlikal.

Glede cen sem prepričan, da bodete zadovoljni.

SLOVENEC PODPIRAJ SLOVENCA, bodi naše geslo.

V najobilnejša naročila se priporoča.

F. Marintzel.

4905 Butler St. Pittsburgh, Pa.

Tiskovine?

¶ Kadar potrebujete tiskovine, kot pisalni papir, z znaki jednot in Zvez, omotke, vstopnice, vabila na veselice, pozive na seje, pravila, ali druge raznovrstne tiskovine, tedaj se obrnite na edino slovensko tiskarno v Pennsylvaniji:

Slovenska Tiskarna

5227 Butler St., Pittsburgh, Pa.