● SEKCIJA O ČISTILNI NAPRAVI V ZALOGU

Založani še naprej vztrajajo pri odmiku lokacije

Dne 27. oktobra je bila v prostorih OŠ Adolfa Jakhla spet sekcijska obravnava. V Zalogu je bila to že tretja sekcijska obravnava vprašanj s področja ekologije in zadnja je bila namenjena izključno ljubljanski čistilni napravi, ki ji je namenjena lokacija na vzhodnem delu Zaloga ob reki Ljubljanici.

Sekcijska obravnava je imela dobro udeležbo, razume se, da so bili to domačini, ki se zavedajo, da je to čas in priložnost, ko se oblikuje njihova »ekološka prihodnost«. Preveč so jih doslej zamudili in verjeli strokovnjakom, posledice pa zato bridko čutijo na lastni koži. Tokrat so se bolje organizirali in zahtevajo trdnejša jamstva, da ljubljanska čistilna naprava Založanom življenjskih razmer ne bo še poslabšala. Zato je povsem razumljivo, da je tokrat sekcijska razprava tekla ozko okrog tega vprašanja. Strokovnjaki so razlagali, da je čistilna naprava, kakršna bo v Zalogu, zredno tehnično zahteven projekt, kateremu doslej v Sloveniji in ne v Jugoslaviji ni para. Da bo zato projektiranje, gradnja in izvedba zaupana najbolj usposobljenim izvajalcem, da bo zaprt sistem in da bo varovana še s širokim drevesnim nasadom. Pojasnili so tudi, da bi bil vsak odmik od sedanje lokacije povezan z velikanskimi stroški, ker je nižje ob Ljubljanici vrsta naravnih problemov; podtalnica, nevarnost visokih vod in tudi vodne razmere zaradi bodočih elektrarn na Savi še niso znane.

Založani strokovnjakom nekaj tega sicer verjamejo, vsega pa le ne in zato vztrajajo pri zahtevi, da mikrolokacijo čistilne naprave premaknejo čimdlje od Zaloga, saj vidijo v tem najboljše zagotovilo, da bo res tako, kot trdijo strokovnjaki; da ljubljanska čistilna naprava ne bo motila Založanov ne s hrupom in ne s smradom.

S to razpravo je sekcija ugasnila, o podrobnostih okrog lokacije pa bodo razprave še tekle, posebno še ob razgrnitvi načrtov prostorske ureditve lokacije čistilne naprave, ki bo po vsej verjetnosti že ta mesec.

S. G.

● Bralci, dopisniki in raznašalci!

Tudi ta številka Naše skupnosti je drugačna, kot smo jih vajeni. Potrebnemu gradivu, ki vam bo v pomoč pri odločanju in glasovanju na referendumu za IV. samoprispevek se je tokrat pridružilo še poročilo o delu občinske konference SZDL, tako da je grafični prelom po straneh spet drugačen. Upamo, da vam je tudi tak všeč in da ste v Naši skupnosti le našli, kar ste iskali.

Spet bomo izšli 26. t. m. in 17. decembra. Prispevke potrebujemo 10 dni pred izidom.

Urednik

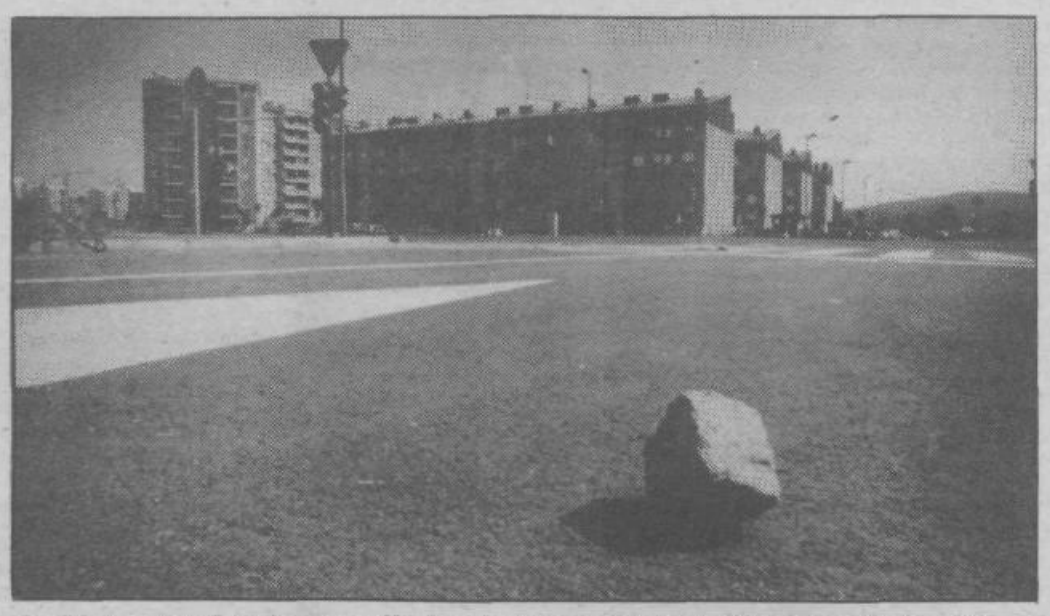

● 23. novembra bo »padla kocka« o naši ekološki osveščenosti

POHIŠTVENO MIZARSTVO
POMIZ LJUBLJANA p. o.
Ljubljana, Litijska 67

Delavski svet razglaša prosta dela in naloge za

— vodjo tehnično-komercialna dela (1 delavec)

Pogoji:
Srednja strokovna izobrazba (lesarski tehnik), 3 leta delovnih izkušenj v stroki in komercialnih poslih in tri mesece poskusne dobe.
Prijave pošljite na gornji naslov v 8 dneh.

Komisija za delovna razmerja razglaša prosta dela in naloge 10 delavcev:
— lesar širokega profila — KV mizar
— lesar
— obdelovalec lesa
Pogoji:
Končana šola usmerjenega izobraževanja, lahko začetniki ali pripravniki.
Lahko je tudi tehnik — pripravnik.
Nudimo solidne delovne pogoje, kakor tudi stimulativen OD za uspešno in prizadevno delo.

Prijave pošljite na gornji naslov s potrebnimi dokazili. Vabimo vas na osebni razgovor. Poskusno delo dva meseca.

Objavljamo tudi še proste štipendije za lesarje širokega profila.

● Cepljenje proti gripi

TOZD osnovnega zdravstvenega varstva Moste-Polje je tudi za letošnje jesensko-zimsko obdobje predvidel neobvezno cepljenje občanov proti gripi, ki ga priporočamo še zlasti starejšim od 60 let, bolnikom s kroničnim obolenjem dihal, srca in presnove ter drugim bolnikom, ki nimajo kontraindikacij za cepljenje.

Cepili bomo z mrtvim cepivom, ki vsebuje tiste soje virusov, ki bi po mnenju svetovne zdravstvene organizacije utegnili letos povzročiti epidemijo. Dolgoletne izkušnje kažejo, da je cepljenje edini ukrep, ki zagotavlja določeno stopnjo osebne in kolektivne zaščite in lahko v primeru epidemije znatno zmanjša odsotnost z dela in zastoje v proizvodnji, zato ga priporočamo tudi delavcem delovnih organizacij.

Ker je uspeh zaščite prebivalstva predvsem odvisen od števila cepljenih oseb, ga vsem priporočamo.

Prijavite se čimprej po telefonu ali osebno pri svojem zdravniku v eni izmed enot ZD Moste-Polje, v obratnih ambulantah in v Domu starejših občanov.

S cepljenjem bomo pričeli predvidoma po 20. novembru, ko bo na voljo cepivo.

Jubilej okronan z delom in uspehi

● 40-letnica LD Pugled

Pred štiridesetimi leti sta bili ustanovljeni Lovska družina Dobrunje in Lovska družina Polje, ki pa sta se zaradi lažjega gospodarjenja in lova kmalu združili in tako je nastala LD Pugled.

V tistih povojnih letih so bila lovišča skoraj brez divjadi, zato je bila osrednja naloga lovcev odstraniti posledice vojne tudi na tem področju. Z načrtnim in vztrajnim delom je družina iz leta v leto razmere v loviščih občutno spreminjala. Počasi se je povečeval stalež divjadi, počasi pa so nastajali tudi v lovstvu novi, socialistični družbi lastni odnosi. Danes so v loviščih kot stalna divjad smjad, divji prašič, divji zajec, fazan, jerebice, raca mlakarica, gozdni jereb, kuna in jazbec. Lisica pa se je zaradi stekline zelo razredčila. Zaradi vse večjih ekoloških problemov je izumrl veliki petelin in prepelica. Prav ekološki problemi, umiranje gozdov in vse večja urbanizacija so danes osrednji problemi, s katerimi se spopadajo člani LD Pugled. Da bi ohranjali zdravo divjad, čimboljše ravnovesje v lovišču in tudi dobre odnose s kmeti, si prizadevajo sami pridelati čimveč krme, zato imajo na Visokem 26 hektarjev zemlje, v najemu več krmnih njiv, avtomatsko krmilnico, več krmišč za divje prašiče, srnjad in fazane.

Krono dolgoletnim naporom članov LD Pugled pa je dal UKC tozd psihiatrična klinika Ljubljana Polje z odločitvijo, da da lovski družini v upravljanje pristavo Razori z objekti in zemljiščem. Še bolj so zavihali rokave in s pomočjo še nekaterih delovnih organizacij in skupnosti v kratkem času že zapuščene objekte obnovili in jih priredili v prekrasen lovski dom, ki jih bo še bolj družil v lovski vnemi, načrtih in skrbi, da bodo naši gozdovi, travniki in vode ostali naseljeni z življenjem, ki je človeku tudi danes potrebno in mu postaja vse bolj dragoceno.

To veliko pridobitev in svojo štiridesetletnico so člani skupaj s svojimi dragocenimi prijatelji proslavili v soboto, 11. oktobra na Razorih z otvoritvijo prenovljene pristave in odkritjem spominske plošče, s katero želijo ohraniti spomin na prva vojna leta, ko so tu bolni ali ranjeni partizani našli zavetje in oskrbo. Na pomlad leta 1942 pa je bila izvedena tudi prva transfuzija.

Slavnostni govornik je bil starešina LD Pugled Polde Trtnik, kulturni program so izvedli Zasavski rogisti pod vodstvom Daneta Namestnika, program pa je povezoval Franc Žunko, ki bo v prihodnje gospodar preurejene pristave.

Lovska zveza Slovenije je za zasluge, dosežene pri razvoju lovske organizacije, za vloženo delo pri gojitvi in varstvu divjadi ter za prispevke pri vzgoji mladih članov odlikovala z znakom za lovske zasluge Staneta Česnika, Jožeta Peternostra, Stanka Prosena, Iztoka Stanovnika. Z redom za lovske zasluge III. stopnje pa Franca Gerbajsa, Jožeta Juneca in Venčeslava Rodeta.

S. G.

Prenovljena pristava, dragocena pridobitev LD Pugled ob njihovem jubileju (Foto: S. G.)

Na slehernem obrazu lovskih tovarišev se je tega dne poigravalo veselje, ponos in zadovoljstvo. Utrujeni so od dela, pa vendar pripravljeni še na nove številne delovne ure s koso, plugom in naramnim košem. Kdaj pa kdaj pa seveda tudi s puško in zelenim klobukom

● AMD Moste — Motoklub Ljubljana

Pridružite se nam

V zgornji sejni sobi AMD Moste na Jana Husa ulici št. 1a se zbirajo vsak torek (pozimi vsak drugi torek) ob 18. uri. Formalnega dnevnega reda dostikrat nimajo, a vedno imajo v mislih, besedah in načelih razvoj kluba. Moto dejavnost ni poceni in tudi njih pesti pomanjkanje denarja za akcije.

Za pogovor smo poprosili predsednika Motokluba Ljubljana Boruta Mavca.

Motocikizem sodi pri Slovencih že kar med tradicionalne društvene dejavnosti. Tudi vi ste že preživeli »otroštvo« kluba?

Motoklub Ljubljana (MKL) je bil ustanovljen konec 70-ih let v okviru AMD Lukovica, se preselil v AMD Slovenija avto, sedaj pa smo sekcija AMD Moste.

Vaša dejavnost je zelo razvejana?

MKL združuje ljubitelje motorjev in ne le lastnike težkih motorjev. Naši člani so lahko tudi mopedisti, vesparji ali celo občani brez vozil.

MKL organizira za svoje člane:

— akcije za vzgojo in izobraževanje v prometu; pripravljamo proge za tekmovanja v spretnostni vožnji s kolesi z motorjem za učence osnovnih šol;

— šolo dobre vožnje — v klubskih prostorih predvajamo filme in pripravljamo predavanja;

— tekmovanja za republiško prvenstvo v CHD, kjer sta naša tekmovalca na zadnji tekmi zasedla odlični prvo in peto mesto;

— obiske moto prireditev v Sloveniji in zunaj nje, klubske izlete in piknike;

— moto sejme, na katerih lahko tudi nečlani prodajajo različne dele motorjev;

— tradicionalni mednarodni zbor motoristov, ki ga obiščejo motoristi iz vseh evropskih dežel;

— sodelovanje z AMD Moste na karting prireditvah.

Koliko vas je, kako ste organizirani in kakšni so vaši cilji glede množičnosti?

Trenutno imamo 37 članov in članic, med njimi 6 športnih funkcionarjev. Kot sekcija AMD Moste smo precej samostojni, saj imamo svoj odbor iz svoje finance, pa tudi AMD Moste nam je vedno pripravljeno pomagati.

Vsem bi radi pokazali, da smo motoristi čisto prijetni fantje in dekleta in da tistih nekaj skóz center mesta drvečih neznansko glasnih motoristov predstavlja »črne ovce« in nee »tipičnega« motorista, kot je še sedajj precej razširjeno mnenje.

Za konec pa še vabilo: ljubiteljji motorjev, pridružite se nam in nass čimprej obiščite v prostorih AMD Moste blizu kina Triglav na Kodeljevem!

AM

BREZHIBNO VOZILO »VARNO VOZILO«

SPV
AMD MOSTE

18. in 19. 11. 1986 od 09.00 do 16.00 ure

VOZNIKI OSEBNIH VOZIL BREZPLAČNO PREVERITE TEHNIČNO BREZHIBNOST SVOJIH VOZIL V AVTOMEHANIČNI DELAVNICI AMD MOSTE, Jana Husa 1a.

MERCATOR — ROŽNIK
TOZD GOLOVEC

Kar se vam danes zdi nemogoče, lahko jutri uresničite v poslovnih enotah MERCATOR ROŽNIK, TOZD GOLOVEC

Ste mladi, polni idej in ambiciozni?
Ste starejši, izkušeni in še vedno niste dosegli cilja v poklicu?
Imate končano šolo za prodajalce?

Naša temeljna organizacija vam v svojih 86 poslovnih enotah nudi vse možnosti za poklicni razvoj, saj se nam lahko pridružite kot prodajalec, izmenovodja, namestnik poslovodje ali poslovodja.

Radi se bomo pogovorili z vami in poskusili vaše cilje uresničiti.

Oglasite se pri nas na Leninovem trgu 4 v Ljubljani (Nove Fužine) ali po telefonu (061) 443-968. Za vas imamo vedno čas.

Naša SKUPNOST
glasilo sdzl ljubljana moste-polje

Ustanovitelj in izdajatelj je občinska konferenca Socialistične zveze delovnega ljudstva Ljubljana Moste-Polje.

Predsednik izdajateljskega sveta je Cveto Pavlin, podpredsednik pa Milan Pritekelj.

Glasilo urejajo: Slavko Gerlica (glavni, odgovorni in tehnični urednik), Darja Juvan, Jože Kerekeš, Janko Kramžar, Martina Mrvar, Franc Mandeljc, Breda Papež, Cveto Pavlin, Mile Štimec in Janez Zavrl. Izhaja tritedensko v 25.200 izvodih.

Rokopisov ne vračamo. Objavljenje prispevke honoriramo po pravilniku, izplačujemo jih prek žiro računov ali blagajne uredništva, izplačila zapadejo v 60 dneh po objavi.

Uredništvo in uprava: Ob Ljubljanici 42, tel. 447-817, žiro račun pri SDK Ljubljana 50103-678-48022. OK SZDL Ljubljana Moste-Polje. Naša skupnost. Tisk: tiskarna Ljudska pravica v Ljubljani, Kopitarjeva 2. Časopis prejemajo vse družine v občini brezplačno.