"EDINOST"
izhaja vsako soboto.
NAROČNINA·
za Združene Države na leto..... $1.50
za Združene Države za pol leta..... .75
za Evropo in druge dežele na leto...$2.00
Oglasi po dogovoru.

EDINOST

NEODVISNO GLASILO PENNSYLVANSKIH DELAVCEV.

"UNITY"
issued every Saturday.
SUBSCRIPTION RATES:
One year in U. S. A.....$1.50
Half year in U. S. A..... .75
To foreign countries $2.00
Advertising rates sent on request.

ŠTEV. (NUMBER) 9. PITTSBURGH, PA., SOBOTA, (SATURDAY) MARCH 1. 1913. LETO (VOL.) III.

Slovenske novice.

— **Lep napredek.** Preteklo nedeljo popoldne je imelo S. K. S. društvo "Marije Vnebovzete" mesečno sejo. Društvo zadnje mesece jako rapidno narašča v številu članov. Samo preteklo nedeljo je pristopilo trideset novih članov in kakor se čuje jih skoro toliko pristopi prihodnji mesec. Na seji se je tudi sklenilo, da se podaljša čas prostega pristopa še za jeden mesece, to je za mesec marec. Čas prostega pristopa nepreklicno poteče na prihodnji seji v marcu. Zato pa vsaki Slovan, ki še ni pri nobenem društvu, ali oni, koji želi pristopiti proti mali vsoti k dobremu društvu naj ne zamudi te **zadnje** prilike.

Na seji preteklo nedeljo se je izvolil novi tajnik g. Josip Bahorič. Stari tajnik g. George Weselich, ki je opravljal ta posel z malim presledkom že od ustanovitve se je vsled dejstva, da se preseli v drugo mesto odpovedal tajniški službi. Društvo se mu je ob tej priliki zahvalilo za neutrudno delovanje v korist društva, kar ni bilo več kot prav.

— **Žensko društvo Marije Sedem Žalosti** je na zadnji seji sklenilo prirediti veselico v K.-S. Domu in sicer na starega leta zvečer 1913.

— **Zdravje rojaka** Frank Laknerja, stanujočega na 57. cesti, kateri je že par tednov bolehoval se je že v toliko obrnilo na bolje, da bode v kratkem šel na delo. — Tudi zdravje rojaka Ignac Podvasnika, stanujočega na Hatfield st. se zboljšuje.

— **Ta teden** je obiskala štorklja družino Frank Miklavčica stanujočega na Willow st. ter ji pustila zdravo hčerko.

— **Društvo Sv. Terezije,** št. 211, N. H. Z. priredi na velikonočni pondeljek veliko veselico v prostorih K.-S. Doma. Ker bode to prva veselica po postu, je pričakovati čim največje udeležbe, posebno še, ker se odbor že sedaj trudi, da bodo vsi udeleženci kar najbolje zadovoljni z postrežbo in zabavo.

DOPISI.

Pittsburg, Pa.—V eni Vaših številk "Edinosti" prinesli ste jako pomenljiv in resen dopis iz naše velike naselbine. Dotični dopis je povzročil veliko zanimivega in dokaj rojakov se je resno posvetovalo o stavljenem predlogu g. Nick Povšeta. Ker je stvar o zadružni prodajalni res koristna za nas vse Slovence in sploh Jugoslovane, je le želeti, da bi se naši rojaki te lepe misli z vso močjo oprijeli. Ta misel ni tako težavna kot se misli, ampak je čisto lahko izpeljiva. Da se stvar začne čim preje razvijati, dovolite tudi meni malo prostora v vašem listu, ker vidim, da ga ljudje radi čitajo in posebno pa lepe dopise, ki se potegujejo za napredek nas Slovencev. Rojak Povše je prvi, ki je stvar sprožil, zakaj bi se mi potem tega ne oprijeli in vsaj poskusili če imamo dovolj zavednih Slovencev, ki bi hoteli kaj storiti za ubogi delavski stan. Delavski stan je dandanes najbolj izkoriščan, prvič v tovarni potem pa zopet od priliznjenih judovskih pijavk. Povše čisto pravi, ko piše: le stem, da si ustanovimo zadružno prodajalno, bomo naš narod odtrgali od judovskih pijavk. Res je to. Kajti če pomislimo kako nesrečne so jo naši ljudje zavozili v judovski tempelj izkoriščevanja, se človeku britko stori pri srcu. Le jeden veliki energični korak v tem oziru bi bilo tisto zdravilo, ki bi našim ljudem pomagalo do spoznanja, da le moč edinstva naroda more kaj doseči Od judov pa mi nimamo nič in ko si napolni žepe gre svojo pot, na naše ljudi pa prezrljivo gleda. Dokazov imamo kar na tisoče. Povejmo samo enega, ki kriči do neba po maščevanju nad smelostjo teh judovskih "postenjakov?" in ki kaže naše "rodoljube" — Slovence, kako se zavedajo svojega narodnega gesla: "Svoj k svojim."

Bilo je takrat, ko je bila tista velika impozantna parada na Butler st., ko se je otvoril K.-S. Dom. Vse je bilo po koncu in navdušeno za narodno probujo pittsburških Slovencev, nekateri so res mislili, da bode od tistega dne naš narod čisto prepojen narodne misli. Pa je vse drugače. Godba je bobnela, dolg je bil sprevod zavednih ljudi, bili so tudi Sokoli v uniformah na konjih; lepo jih je bilo videti. In ob strani svoje trgovine pa je stala tista prodana duša, tista trojica poturic, ki s Slovenci najbolj kupčuje. In tista umazana usta s svojim satanskim srcem je kazoč proti sprevodu govorila: "look look monkeys!" In s prstom so v prvi vrsti kazali na jahajoče Sokole. Tako zasramovati naš narod ob takih svečani priliki se drzne le propadla duša, ki je polna slovenskih grošev. In človek bi mislil, da so sedaj Slovenci spoznali prevaro — a kaj še. Še bolj gredo oni brezdomovinski trojici na roko v škodo našim pravim Slovencem. V prvi vrsti pa oni, ki so jih tiste falotske psovke najbolj zadele, a ravno par istih "boljših" ponositih se najbolj peha da bi spravili vse naše Slovence pod ta judovski klobuk. Slovenske trgovine bi pa radi lastni "višji" najrajše ugonobili Seveda pri resnično narodnem narodu bi se tega ne moglo dogoditi, taki slučaji so samo pri nas mogoči, ker ni prave narodne izobrazbe.

Žalostne so razmere, a še žalostnejši so narodnjaki, ki se bijejo po prsih, koliko so že naredili za narod, a v resnici delajo le za tolp jud. pijavk.

Temu pa bode odpomoči le ako rojaki pridejo skupaj in se v tem imenu posvetujejo. Sedaj naj ima Mr. Povše zopet besedo.

Pozdrav.

Zaveden Slovenec.

Pittsburgh, Pa.—Cenj. g. urednik. Prosim nekoliko prostora v našem c. listu Edinost. Poročal bi rad, da sem zadnji teden obiskal slov. naselbino Claridge, Pa. in dasi imamo tam že precej naročnikov, vendar sem jih še dobil nekaj novih. Vsem se lepo zahvaljujem ter jih prihodnji teden zopet obiščem. Od tam sem se podal na Adamsburg, kjer me tudi niso odpustili brez uspeha. Tukajšnji rojaki so jako uljudni ter tudi nje prihodnji teden obiščem. Od tu sem se podal v Etno, kjer sem tudi imel dober vspeh. Le žal, da kompanije jako strašno izkoriščajo ljudstvo ter jih silijo, da morajo kupovati vse potrebščine v komp. prodajalnah, dasiravno morajo plačati zablago več kot v kateri drugi trgovini. Želeti bi pač bilo, da se položaj že enkrat toliko preobrne, da si sme delavec kupiti svoje blago, kjer si sam želi. Obiskal sem tudi Arono in Darragh, Pa. Tu sem se sešel z rojakom Jos. Hauptmanom, ki se je sedaj tudi naročil na list. Rojak je prav moder človek; tajnik Slov. Delav. Pod. in Penz. društva. Naprosil me je, da delujem za ustanovitev novih društev ter mi v ta namen dal vsa potrebna pojasnila. Zato pa, kjer želite ustanoviti k temu društvu pripadajoče društ. obrnite se na mene in dal bodem vsa nadaljna pojasnila. Obiskal sem nato Hermenie in se ustavil pri rojaka Valentinu Urbasu, kjer sem tudi prenočeval. Tem potom se iskreno zahvaljujem obema. Ko sem se spravil k počitku, sem zapazil, da sem obnosil nogavice in sem sklenil drugo jutro se vrniti v Pittsburg ter si nove preskrbeti. Vse te naselbine bodem prihodnji teden zopet obiskal, ter upam, da bodem imel dober vspeh. Vam g. urednik pa želim mnogo novih naročnikov in predplačnikov, pa da bi se hitro ozdravili.

Anton Zidanšek, zastopnik.

Unity, Pa.—Gospod urednik.

Ker že dolgo časa nas obiskuje vaš list Edinost, pa še nisem bral kakšnih poročil iz naše naselbine v njem, zato sem se namenil poročati en par vrstic kako se nam kaj godi. Pred kratkim nas je obiskal vaš zastopnik A. Zidanšek, kjer je dobil tudi precej novih naročnikov, zato opominjam rojake, da podpiramo edini domači list Edinost, ker ta list prinaša vse novice iz Pittsburga in okolice in tudi novice iz druzih krajev, zato je potrebno, da ga podpiramo posebno rojaki v Pittsburgu in okolici.

O delavskemu položaju ne bodem veliko poročal, ker se bolj slabo dela. V tukajšnjem premogokopa se komaj toliko zasluži, da se sproti preživlja. Da bi si človek pa kaj prihranil v sedanjem položaju še misliti ni. Zato pa tudi nikomur ne svetujem, da bi sem prišel za delom.

Na društvenem polju pa dokaj dobro napredujemo, imamo tri podporna društva, tako, da je vsakemu prilika pristopiti k enemu ali drugemu in se tako pripraviti za morebitne nezgode. Omeniti moram, da je večina rojakov v društvih, kar je pač pohvale vredno. Najstarejše društvo je Sv. Barbara, J. S. K. J, v katerem je nad dvesto članov in članic ter je tudi v dobrem finančnem stanju. Z prvim januarjem je zvišalo bolno tedensko podporo od $5 na $6. Drugo društvo je Sv. Barbara, iz Forest City, Pa., ter tudi to lepo napreduje. Tretje je pa S. S. P. Z. iz Chicage, katero se je ustanovilo pred dobrimi štirimi meseci in ima že lepo število članov, ter namerava spomladi prirediti veselico v korist društvene blagajne.

Poseben korak pa smo storili tukajšnji Slovenci, ker smo sklenili postaviti svojo slovensko dvorano, katera se prične v kratkem graditi. Stalo bo seveda precej denarja in dela, pa ako bo sloga med nami, bomo to lahko storili, zato priporočam tukajšnjim rojakom, da naj vsaki po svoji moči pomaga k tej za nas prepotrebni stvari, ker to ne bode v korist nas samih, marveč tudi v korist in ponos naših potomcev in nam ne bo treba za vsako stvar hoditi okrog drugorodcev in poleg tega še drago plačevati najemnine.

Tukaj že imamo slovensko-češko godbo, katera že prav dobro igra in ji je obstanek že zagotovljen. Želeti bi pač bilo, da se v slovenski dvorani še sliši slovenska koračnica.

K nam sta bili dve slovenski cvetki, pa jih je hitro vzela predpustna zima; izgubili sta njih nežni ledek stan in sta skočili v zakonski jarem. Prva je Katarina Rink, doma iz Koroške Bele na Gorenjskem, obljubika je večno zvestobo Frank Peternelu, doma iz Stare Oselice na Gorenjskem. Druga je Ivana Oblak, doma iz Trebnje, občina Oselica na Gorenjskem, poročila se je z Paulom Kokel, doma iz istega kraja. Svadba je prešla v največji zabavi. Novoporočencem želimo obilo sreče in zdravju ter tistega sitnega blagoslova. Ker ravno na svatbah se rojaki najbolj združujejo in prijateljsko občujejo med seboj, zato je priporočati, da ženini kolikor mogoče povabijo svoje znance. Ob takih prilikah se rojake združuje in navdihuje za slogo.

Tudi nedolžne predpustne šale smo nekoliko imeli letos. Povzročile so nam jo sv. Valentina in pustne razglednice. Seveda se dobe pri tej nedolžni šali tudi srdite pesti in žuganja dotičnemu pošiljatelju takih razglednic od strani prejmitelje ne primanjkuje. Seveda se skuša vsaki pošiljalec skriti, ali toliko hujše, ako se zaloti pošiljalca. Srdita pest postopa s takim brez pardona; zatorej previdnost pri pošiljanju valentink.

Pozdravljam vse rojake in rojakinje širom Amerike, tebi Edinost pa mnogo vspeha.

F. S.

— **Ogoljufani delavci.** Zadnji pondeljek so pričeli štrajkati delavci v Clairton tovarni od United States Steel Corporacije. Delavci so pričeli štrajkati vsled tega, ker so prejeli preteklo soboto kljub temu, da jim je družba obljubila zvišati plače vendar še staro plačo. Najprvo so pričeli štrajkati delavci uslužbeni na dvorišču. Kmalu se je štrajk razširil po celi tovarni. Pričakujejo sedaj tudi, da se jim pridružijo železniškidelavci, kateri prevažajo po tovarni železne izdelke. Delavci zahtevajo obljubljeno povišanje v znesku od 10 do 20 centov na dan, kar je bila sicer družba že privolila, sedaj se je pa premislila in sklenila plačevati samo 20 centov na uro. Policijska oblast je poslala iz Homestead kakih 60 redarjev, kateri so dobili nalog vzdrževati red. Vseh štrajkarjev je blizu 1600.

— **Na potu v bolnišnico umrl.** Na vlaku Pittsburg & Lake Erie železnice je na postaji v McKees Rocks umrl v torek zjutraj 35 let stari Mihael Nusič, kateri je bil smrtno ranjen v pretepu v Jacobs Creek. Nusiča so hoteli njegovi prijatelji prenesti v ondotno bolnišnico, toda jim je že poprej umrl. O napadalcu še nimajo sledu.

— **Rešil dva inozemca.** Preteklo soboto popoldne sta šla preko zamrzle reke Allegheny v bližini Verone dva pijana inozemca. Ker led ni bil popolnoma zamrznjen, se je pod njima udrl in bi bila oba gotovo utonila, da jima ni pravočasno prišel na pomoč neki S. Williams. Rešil ju je s pomočjo lesenih desk.

— **Obravnava proti morilcu.** V pondeljek dopoldne se je pričela pred sodnikom Haymaker obravnava proti 24 let staremu Edvardu Exlerju, kateri je obdolžen umora 12 let stare Lillian Schadle iz North Braddock, Pa. Na vprašanje, ako prizna umor, je glasno odgovoril: "jaz sem nedolžen." Exler je bil ves čas popolnoma miren; nekoliko se je razburil le tedaj, ko je trdil svojo nedolžnost. Izgovorivši gorenje besede, je ves čas molčal in ni govoril niti z svojimi zagovorniki. Zvečil je chewing gum celo dopoldne. Med številnimi udeleženci pri obravnavi je bilo tudi njegovo dekle, kateri je pred kratkim obljubil, da jo poroči, kakor hitro pride iz zapora. Exler je temu dekletu Josipini George par dni pred groznim umorom rekel, da se ne mara poročiti, dasi je bilo že odločeno, da se v par tednih poroči 4 znjo. Tožbo vodi okrajni odvetnik Blackeley in njegov pomočnik Martin. Zagovorništvo pa imata v rokah odvetnika R. B. Wolf in A. M. Simon.

— **Prijeta morilca.** 16. jan. sta dva mlada fanta vlomila v prodajalno 70 let starega Edvarda Weissmana. Pri tatvini ju je zasačil starček, katerega sta lopova ustrelila in nato pobegnila. Starček je v sredo popoldne vsled zadobljenih ran umrl. V Duquesne je policija kmalu potem aretirala John Coulterja in Mihaela Ondicka, stara po 18 let ter ju pod obdolžitvijo umora zaprla. Aretirana tatvino tajita, toda policiji se je posrečilo dobiti nekaj jako obtežilnih dokazov, potem katerih bodeta mlada vlomilca najbrže obsojena v daljši zapor, ako celo ne zapadeta smrti.

— **Kadar vam zdravnik da preparat jih takoj spolnimo točno in zanesljivo S. L. Bellman, 48th & Butler St., Pittsburgh, Pa.**

Ameriške novice.

OGENJ V PREMOGOVNIKU. ŠTIRI OSEBE OŽGANE.

Sedem drugih delavcev je bilo lahko poškodovanih v poskusu preiskati goreči premogovnik. Vzrok eksplozije neznan.

New Kensington, Pa., 26. feb. Včeraj popoldne okrog pete ure se je prigodila v premogovniku Valley, last Valley Camp Coal Co. mala eksplozija. Nadzornik Henry Kenlock, star 59 let se je v družbi treh drugih delavcev podal v jamo, da preišče vzrok eksplozije. Uslužbencu pri zračni pihalnici je naročil naj stroj obrne v nasprotno stran. Kakor hitro je ta to storil se je pripetila še ena eksplozija, v kateri so bili vsi štirje nevarno ožgani. Pozneje došlim delavcem se je posrečilo vse štiri prinesti na površje, toda bili so hudo ožgani. Prenesli so jih v bolnišnico.

Komaj pol ure predno se je pripetila eksplozija je zapustilo kakih sto delavcev dnevno delo. Iz Pittsburga so poslali na lice nesreče rešilno družbo z vsemi rešilnimi stroji. Dvakrat so poskusili priti v notranjost jame, ki sedaj polna zamorljivega zraka, toda obakrat so se morali vrniti. Kaj je povzročilo eksplozijo še niso mogli dognati.

PREMOGARJA UBITA.

Punxutawney, Pa., 26. feb.—17 let stari premogarski delavec Artur Scott je prišel na delu v Jacksonville premogovniku v dotiko z živo električno žico. Električni tok ga je na mestu ubil. Bil je po celem telesu jako ožgan.

V Columbia bolnišnici je umrl v četrtek zjutraj 23 let stari premogar Frank Plenente, katerega je 27. januarja zasulo kamenje v premogovniku, ki je last Delmont Coal Co. Nesrečnika je tako hudo poškodovalo, da je sedaj vsled poškodb umrl.—Vzrok njegovi smrti je družba, kateri je varnost ubogega delavca deveta briga.

USTRELIL ŽENO.

Trenton, N. J., 26. feb.—Želja po poljubu svojega moža je povzročila smrt lepe 19 let stare Mrs. Lesgo Vergo, katera se je komaj pred dvema tednoma poročila z dve leti starejšim možem. Ko je v sredo zjutraj hotel iti njen mož na delo, ga je žena naprosila, da bi jo poljubil pred odhodom. Ker se ni zmenil za prošnje, ga je pričela siliti in naposled se še pričela jokati. To ga je tako razburilo, da je potegnil iz žena samokres in ustrelil na ženo ter jo smrtno ranil. Po storjenem činu je šel na policijsko postajo in se tam naznanil. Vrnivši se na stanovanje je bila žena že mrtva. Oba sta do tega dneva videzno srečno živela.

BODO POTROSILI $37.000.000

Harrisburg, Pa., 26. feb.—Predsednik proračunskega odseka zastopnik North je v četrtek predložil zbornici proračun za prihodnji dve leti, kateri bode znašal $37.000.000 ali štiri milione dolarjev več kot zadnjič. Proračun je sestavljen na podlagi proračunov raznih deželnih oddelkov.

ZAVIRAČA ZMEČKALO.

Lima, O., 26. feb.—Na postaji Spencerville, O. je prišel zavirač G. F. Sanxter med železno zapenčo in stroj. Nesrečnega uslužbenca, ki je stanoval v Huntington, Ind. je pri tem grozno zmečkalo. Bil je na mestu mrtev. Uslužben je bil pri Chicago & Erie železniški družbi.

— **Kadar hočete piti in jesti mrzle sladke pijače in sladoled, tedaj pojdite k S. L. Bellman. — 48th, Plummer & Butler St.**

[illegible] DIAZU.

Vlada prešteva državno premoženje, katerega je zapustil pobegli finančni minister. — Revolucija se razširja. — Še eden Madero ubit.

Mexico City, 26. feb.—General Orozco je poslal gen. Diažu brzojav protestujoč svojo lojalnost novemu govermentu. Vse svoje osobje ponuja Diazu, da isto ali v državi v vojake ali pa jih razpusti.

K poročilu, o smrti Emila Madero se še neuradno poroča o smrti mlajšega brata Raoula, katerega so baje ubili v Torreon. Oba Madera sta bila v tesnih zvezah v Carranza in če je vest o smrti obeh resnična, tedaj brezdvomno postane položaj revolucijonarjev povsem drugačen.

V glavnem mestu so zarote in protizarote na dnevnem redu. Vse je v največji razburjenosti. Vladni uradniki izražajo jako malo upanja, da pride do skorajšnjega mira. Nasprotno pa Huerta misli, da ima položaj že v toliko obvladan, da bode vzdržal mir. Zapatisti so si poleg drugih mest sedaj prisvojili še Amecameca, ki se nahaja 30 milj od proge International železnice. Ropi, umori in požigi se vedno ponavljajo.

Minister financ bode najbrže naprosil kongres, da odobri prošnjo za en milion pesos, katera vsota bi se porabila v svrho povrnitve miru. Jednako vsoto so nameravali porabiti v isto svrho ravno pred padcem Madera.

Takoj po begu bivšega finančnega ministra Ernesta Madera se je pričela preiskava v državni blagajni, katera je pronašla, da se nahaja v zakladnici še 92.000 dolarjev, kar pa nikakor ni popolno državno premoženje, ker je naloženega več denarja v tukajšnjih in inozemskih bankah.

Iz raznih krajev Mehike prihajajo poročila o spopadih med privrženci nove vlade in Maderisti. V nekem boju pri Agua Prietta je bilo več revolucijonarjev in vladnih vojakov ubitih.

VAŽNA RAZSODBA SODNIKA.

Granite City, Ill., 26. feb.—Sodnik Sowell je danes razsodil, da ima mož popolno pravico preskrbeti si po težavnem dnevnem delu gorko odejo, pa naj že dobi kjer hoče v svoji hiši. Neki A. Ehrhart je namreč vsled hudega mraza vzel iz postelje svoje žene odejo, zakar ga je ona dala aretirati. Sodnik je drugo jutro moža oprostil z navedeno razsodbo.

REDKI DRAGULJI NAJDENI

Chicago, Ill., 26. feb.—V septembru preteklega leta je Mrs. Sprague iz Chicage na potu iz Bostona v Chicago zgubila v spalnem vozu železniške družbe redek in zelo dragocen ovratni nakit, katerega je cenila na $15.000. Pred par dnevi je prišlo neko 5 let staro revno dekletce pred neko zlatarjevo prodajalno in opazivši v oknu lepe bisere je omenila lastniku, da ima tudi ona lepo nakitje. Začudeni zlatar je pregledal nakit in ga spoznal za onega, ki je bil zgubljen v septembru. Nakit je našel dekličin oče, ki je bil uposlen kot nočni čuvaj v neki tovarni. Nit biserov je ležala v kupu pepela. Čuvaj je bil velikodušno obdarovan.

CASTRO NA CUBI.

Havana, Cuba, 26. feb.—Bivši diktator Venezuele Cipriano Castro je danes dospel v tukajšnjo luko in se neovirano izkrcal. Naselniški uradniki so mu celo izkazali vse mogoče ugodnosti izkranja. Celo ljudstvo ga je navdušeno pozdravljalo. Castro je sem priplul iz New Yorka, kjer se mu kljub prizadevanju ni posrečilo dobiti dovoljenje izkrcanja na ameriška tla.

Inozemske novice.

ZIMSKO VREME PRISILILO BOJUJOČE ARMADE K MIRU

London, 26. feb.—Vsled hude zime je bojevanje peterih armad na Balkanu prišlo skoro do popolnega premirja. Snežni viharji se tako pogosto ponavljajo, da je dovažanje živil in orožja prednjim vrstam jako ovirano. Poročilo iz Carigrada naznanja, da se je vršilo nekoliko spopadov med četami turških prostovoljcev, kateri poročajo, da so imeli precej vspeha. Boji so se vršili pri Čatalži.

Poročila iz Drenoplja so si jako nasprotna. Bolgarski vojni odelek poroča, da se napadi na utrdbo ne vrše, dasi istodobno poroča neki francoski poročevalec iz sredine mesta, da bolgarsko topništvo že dalj časa vstrajno, toda brezuspešno napada utrdbo.

Še manj bojev se vrši v bližini Bulair na Galiopolskem polnotoku. Tukaj počivati turška in bolgarska armada, pričakujoč premembe vrememna.

Od kar se je pričelo ponovno prelivanje krvi so se vršili težki boji edino le pri Skutaru, kjer se je črnogorskim četam, ki so se ojačile z prihodom srbskih čet ponesrečilo premagati trdnjavo.

DVESTO OSEB UBITIH.

Gijon, Španско, 26. feb.—Danes se je prigodil v tem mestu eden najžalostnekših slučajev v zgodovini. Vladni inženirji so vložili v zemljo sedem tišoč funtov smodnika z namenom odstraniti precejšen hrib, ki je delal ovire zvezi med Gijonom in premogarskim mestom Musel. Nameravanem temu velikanskemu delu je prisostovalo na stotine meščanov, med njimi žene, otroci, matere in očetje. Ko je bilo že vse pripravljeno in so vladni inžernirji prižgali vžigalno vrvico, je sicer nastala razstrelba, katera je pa imela ves drugačen vspeh kakor se je pričakovalo. Namesto da je razstrelba razstrelila skale, je vrgla v zrak drobnega kamenja in zemlje v toliki množini, da je bilo dvesto oseb ubitih ali pa smrtno ranjenih. Med ubitimi je bilo jako veliko vladinih inženirjev in drugih uslužbencev. Dosedaj so odkopali že 24 trupel, ki so bila zelo poškodovana.

NEMŠKI AVIJATIK UBIT.

Mulhausen, Nemško, 26. feb.—Nemški vojaški avijatik Helfersnider je danes med poskušanimi poleti zgubil vodstvo zrakoplova in je padel iz precejšnje visočine in se ubil. Žnjim se je vozil tudi stotnik Linke, kateri je pa z težkimi poškodbami ušel smrti. Poleti so se vršili v bližini vojaškega zrakoplovnega doma.

ZASTRUPILA SE NA GROBU

Philadelphia, Pa., 26. feb.—Stoječa na grobu, v katerega so zakopali njenega 16 mesecev starega otroka, je 23 let stara Fannie Pollock izpila večjo množino strupa in se zgrudila mrtva na tla. Poleg nje je stal njen mož, od katerega se je pa ločila že pred meseci. Umrlo dete je bila edina njena tolažba. Dete je umrlo vsledopeklin, katere je zadobilo med odsotnostjo matere, ki je delala v neki perilnici.

ODVETNIK PREJEL $25.000.

Albany, N. Y., 26. feb.—Pred gov. Sulzerja preiskovalno komisijo je danes odvetnik John N. Anhut priznal, da je ponudil Dr. Russell, predstojniku Matteawan bolnišnico 25.000 dolarjev kot odkupnino za H. K. Thaw. Ta vsota se je izplačala s pogojem, da se vrne polovico denarja 1. januarja, ako se do tega dneva Thawa ne oprosti. Druga polovica se vrne pa 1. julija v slučaju, da on še nadalje ostane v bolnišnici.

"EDINOST"

Prvi in edini slovenski tednik v Pennsylvaniji.

Naročnina:
Za Ameriko na leto $1.50
Za Ameriko za pol leta ..... .75
Za vse druge dežele na leto....$2.00

Dopisi brez podpisa in osobnosti se ne sprejemajo.

Vsa pisma, dopisi, naročila in denar naj se pošljejo na naslov:
TISKOVNA DRUŽBA EDINOST
5225 Butler St.
PITTSBURGH, PA.

"EDINOST"
(Unity.)
First and the only Slovenic Weekly in Pennsylvania.
R. F. GREGORICH
Editor.
ANTON ZBAŠNIK
Publisher.

Subscription rates:
For America, one year.....$1.50
For America, half year..... .75
To foreign countries $2.00

Entered at the Pittsburgh Postoffice as Second-Class Matter.

The Best Medium to reach over 20,000 Slovenic People in Pennsylvania, Ohio and West Virginia.

Advertising rates sent on request.

RAČUNAJOČ CENE.

Pennsylvania ima pač vzrok biti ponosnim z dejstvom, da je prispevala v dobrobit naroda za leto 1912 z pridelkom 245,231.935 tonov trdega in mehkega premoga.

Toda nima pa vzroka biti ponosnim z dejstvom, da je nad **tisoč** človeških življenj našlo smrt, cel regiment mož je postalo žrtev tega pridelka.

V teh številkah se kaže delovanje premogovne postave leta 1911 v katerem je bilo številko žrtev sicer manjše, vendar še ni dosegla rekorda, ki bi delal čast tej industriji.

V teh premogovnih okrajih je izmed 182.680 premogokoparjev, ki so izkopali 160.973.428 onov premoga našlo prezgodnjo smrt nič manj kol 437 oseb.

Koliko oseb je bilo v tem času trajno poškodovanih, koliko jih je izgubilo del telesa ali koliko jih je bilo začasno poškodovanih, statistika molči; poročani so tudi samo smrtni slučaji in morda še ti ne vsi.

Po vsaki bitki pride gotovo štetje žrtev, in z državnim pridelkom premoga v letu 1912, ki je bil pravkar naznanjen, pride pač udi vzrok preiskavi dobičkov, pridobljenih potom velikanskega pridelka blaga.

Znano je pač vsakemu, da je zgubilo cel regiment ljudi svoje življenje v boju z materjo zemljo in v človeških pasteh premogovnikov in po teh številkah si tudi lahko predstavljamo koliko oseb je bilo začasno in trajno poškodovanih.

Ako je pridelek tako ogromnega števila premoga pomenil prosperiteto, te dobrote pač ni bilo slišati iz ust onih, kateri dan in noč grebejo in kopajo v trebuhu zemlje z namenom pridobitve tega velikanskega blaga.

Vrhunec pridelkov je morda značil hrbtonosno delo ubogih delavcev, in njih nagrada je bil padolg gotovim kompanijskim prodajalnam, s katerimi so še silneje zvezani.

Imeli so morda čast, da so pridelali tako ogromno množino premoga, niso pa imeli časti biti deležnim ogromnih dobičkov in začetek 1913 jih je našel tam, kjer jih je pustil 1. januarja 1912 — v dolgu kompanijskim prodajalnam in še nadalje se borečim za borno dovoljenje življenja.

Lastniki antracitnih premogovnikov so sicer za neznatne odstotke povišali plače svojim delavcem, toda takoj so poskočili v toliko večjih odstotkih pri prodaji premoga. Ljudstvo mora plačevati višje cene za premog in živeti ob sedanjih zvišanih cenah živil.

Morda je prinesel ogromen pridelek premoga zadovoljstvo nekaterim osebam, nikakor pa ne onim, kateri zdihujejo pod težkimi verigami kompanijiskih prodajalen in njih tiranskih voditeljev.

Obstoj teh kompanijskih prodajalen in premogarske nezgode popolnoma zatemne slavo teh doseg v očeh premogarjev in vseh onih, ki so nepristranski opazovalci rezultata in njegove cene.

USTANOVLJENA VLADA. NA UMORU

Mehika se je z hladnokrvnim umorom predsednika Francisco I. Madera in podpredsednika Jose Pino Suarez, zvoljena od ljudstva, pomaknila za tisoč let v ozadje. Zavratni napad uradnikov od strani vojakov generala Victoriana Huerta, koji je izdal svoje predstojnika v roke njegovih smrtnih sovražnikov, je znamenje osebne moči, katere se je nadomestila z popularno vlado Mehike.

Še dve življenji sta se žrtvovali častihlepnosti vojakov, kateri so si pridobili srečo z umorom in zapisali zgodovino svoje karijere v kri onih, kateri jim stoje na potu ali se jim zoperstavljajo.

Vlade so odklonile odobriti vlado ustavnovljeno po zavratnih morilcih srbskega kralja.

Vlade, katere bodo pripoznale vlado Diaza in Huerta bodo sankcionirale (odobrile) postavo, katera že ni bila prelomljena več sto let.

Vlada ustanovljena na podlagi umora, kot ta v Mehiki je podobna hiši, zgrajena na pesku, katera postane žrtev prvega viharja.

Umor dveh jetnikov opravljive govorice generala Huerta in njegovih privržencev so si tako druga drugi nasprotne, da se jih ne more upoštevati niti najmanje. Veljavnih postav, po katerih bi se postavno lahko umorilo predsednika Madera in njegovega podpredsednika, tedaj še ni bilo in jih danes ni.

Bila sta pravilno izvoljena vrhovna uradnika vlade, in ko sta branila narodno palačo proti revolucijanarnemu voditelju Diazu, opravljala sta samo njima izročeno delo za mir in dobrobit naroda.

Diaz je bil ustajnik in nahajajo se postave po katerih bi bil Madero njega lahko strogo kaznoval, toda bil je usmiljen in mu celo dovolil pobegniti iz dežele in v povračilo svojega človekoljubnega dela je dobil Madero sedaj tako lepo plačilo; kajti le Diaz in njegovi privrženci so krivi krutega zavratnega umora predsednika in podpredsednika.

Svet je dokaj napredoval, vendar se še dobi posameznike, koji še sedaj žive v času velike teme in med njimi sta v prvi vrsti Diaz in general Huerta, koju ni bilo sram rabiti orožje v zavratni napad.

Značilno pri napadu predsednika Madera je bilo dejstvo, da je bil ustreljen od zadaj v hrbet.

"Begunska postava" vsled katere je bil ustreljen Maderov brat in katera se je izvršila takoj potem ko je Huerta izdal svojo vlado, se je vporabila tudi nad predsednikom samim. Dva najvišja mehikanska vladna uradnika sta padla kot žrtvi telesne nadmoči.

Kadar moč vlada in se postave zaničujejo in se jih ne vpošteva, tedaj postane človeško življenje ničvredno in razpisujejo se še nagrade za umore.

Skoro gotovo sta Diaz in Huerta sprevidela, da bi vlade nikakor ne privolile v usmrtitev Madera in njegovega kabineta, kajti še se dobe vlade, katere zahtevajo, da se spolnujejo postave in se zabrani nedolžno prelivanje krvi. Toda v temni noči je kroglja iz puške zavratnega napadalca le predobro zadela cilj, Diaz in Huerta, udobno sedeča v sedežu, katerega sta pred kratkim ugrabila narodnemu vladarju sta se globoko oddahnila veseleča se odstranitve Madera in Suareza.

Lahko sta se Huerta in Diaz znebila teh mož, toda težko se bodeta oprala pred svetom sumnje, da sta povzročila zavraten napad Madera in Suareza.

Vrhovna narodna voditelja sta zapadla svoji usodi v tihi noči na odlok višjih, kojih ime ostane v zgodovini kot strahopetneži, morilci in zavratni napadalci sedanjega časa.

Sladke besede Huerta medle v njegovih dejanjih. Njegovo vedenje in namen se mora soditi po njegovih činih in ne po njegovih besedah.

Upanje na mir in pravičnega vladnja v Mehiki je bilo zgubljeno z polnočnim umorom Madera in Suareza.

V Mehiki se ne more ustanoviti stanovitna vlada, ki bi donesla mir in varovala človeško življenje toliko časa, dokler bodo na krmilu osebe, katere dovolijo in odobre umore in zavratne napade.

Močna in trajna vlada se ustanovi od patrijotov in ne od zavratnih napadalcev.

Huerta in Diaz pa nikakor nista mehikanska patrijota!

V SOBOTO.

Kdo zopet postane p revajalec in pismonoša.

*

Nekomu se zopet nudi postati narodni izdajalec.

*

Zarota proti gov. Sulzerju. Gotovo se nahaja kak Huerta v svobodni domovini.

*

Neka cerkev v Cincinnati ne dovoli prinesti notri pogrebnih svetic. Njen namen je gotovo znižanje pogrebnega računa.

*

Ako vam je premrzlo tukaj, odpotujte v Mexico, tam vam bo gotovo prevroče.

*

Prihodnji torek bodo dokazale Z. D. kako premeniti predsednike, ne da bi se prelivala kri.

*

Eno leto kopanja premoga v Pennsylvaniji zahteva več žrtev, kot marsikateri bojni spopad, ki zapisan v zgodivini. Junake se ne dobi samo na bojnem polju.

*

Nekdo piše: Jako rad bi vam pomagal pri zravnanju krivonosov. Hvala!

*

Želja naša je odpreti oči narodu, se pa to nam posreči, je vprašanje, katero se mora še odgovoriti. Upajmo!

*

Sedaj še ni prepozno spoznanje naših zmot, ako se v bodoče prelevimo v prave narodnjake.

*

Ali se nesporazum v glav. odboru ne da drugače rešiti kot z izvanredno konvencijo, ki stane toliko drugod prepotrebnih stotakov in morda tisočakov?

*

Ko je Mercedes Madero imenovala Huerta in njegovo druhal strahopetneže in morilce, izgovarjala je mišlenje miljonskega ljudstva.

*

Mnogokrat se delo za plemenit naroden namen jako slabo plačuje.

*

Pravijo, da bode predsednica Vilson potrošila za obleke letno samo $1000, kljub temu pa njen loprog najbrže ne bode prosil za znižanje njegove plače.

Iz staredomovine.

Strašna nesreča se je zgodila v Št. Juriju na Vinogradih. Pri rezanju krme je stroj ugrabil za desno roko mladega moža, p. d. Zavitovega Jožefa v Št. Lenartu in mu je košček za koščkom zrezal blizu do lakti. Šele potem se je mogel oprostiti Spravili so ga v bolnišnico. Bil je zmirom prav priden kmečki fant in namenjem za gospodarja. Ti stroji povzročajo res veliko nesreč. Se bo treba bolj varovati!

Smrtna kosa. Drvešaves pri Plikerku. Dne 29. prosinca je nenadoma preminul tukajšnji splošno spoštovani kovač in hišni posestnik Fr. Jurač, star 63 let. Bolehal je nad eno leto; srčna kap mu je prerezala nit življenja. S svojim strokovnim znanjem in pridnostjo si je rajni pridobil velik ugled.

Pripeta vtihotapka. V zadnjem času je bilo strankam iz hiš v bližini justične palače zjutraj izpred stanovanj ukradeno prinešeno mleko in žemlje. Predvčerajšnjem pa je zasačila v neki hiši v Sodnijski ulici gospodarjeva hčerka nekega mladega dekleta, ko je ravno hotela odnesti vrečico s pecivom ter poklicala stražnika, da je neznanko aretoval. Na policiji so dognali, da je vtihotapka 17letna brezposelna Antonija Golobova, rodom iz Kandije na Dolenjskem. Golobova je že delj časa zasledovana zaradi raznih tatvin. V njenem stanovanju v Kolodvorski ulici je našla policija več mlečnih posod. praznih pekovskih vrečič in drugih sumljivih stvari. Mlado vtihotapko so izročili sodišču.

Vojaki med sabo. V neki predmestni gostilni v Celovcu se je sešlo k predpustnemu venčku zelo veliko vojakov raznih oddelkov. Med plesom so se vojaki sprli med sabo zaradi plesalk in so vprizorili strašen pretep. Letele so steklenice, pokali so kozarci in šipe in nebroj oseb je bilo ranjenih. Že so potegnili nekateri vojaki orožje, ko je prišel oddelek vojakov in policije, ki je pretepače razgnal. Škodo, ki so jo napravili vojaki gostilničarju, cenijo na 800 K.

Fink & Waldvogel
VELETRGOVINA
piva, vina, žganja in druge pijače
5437-39 BUTLER STREET
P. & A. TELEFON Bell
123 LAWRENCE 413 FISK.

JOZEFA GRUBAR,
izkušena babica
se priporoča vsem Slovenkam v Pittsburgu.
Prestala je izkušnje v starem kraju in v Ameriki.
4755 Plummer St., Pittsburgh, Pa.

MATIJA MALICH
4809 BUTLER ST., Pittsburgh,
priporoča vsem rojakom veliko zalogo sladščič, sladoleda, ci gar, cigaret, tobbies in tobaka.
Vsprejemam tudi naročila za doma pečeno jagnjetino, bravino, svinjino in drugo pečenko.

Drustvena porocila.

Društvo "Slovenski Sokoli" št. 118, SNPJ. ima redne seje vsako drugo nedeljo dopoldne v K.-S. Domu. Za l. 1913 so bili izvoljeni: George Greguraš, **predsednik;** John A. Germ, **podpredsednik;** Math Malich, **I. tajnik,** 4800 Plummer st., Pittsburgh; Benjamin Šmuc, **zapisnikar;** Josip Lokar, st. **blagajnik;** R. F. Gregorich **zastopnik.** Za pojasnila, tikajoča se društva pišite na tajnika. Rojake se vabi k pristopu k temu društvu.
"ODBOR"

Kranjsko Slovensko Katoliško podporno društvo Marije Sed. Žalosti
ŠTEV. 50, K.S.K.J.
je izvolilo sledeče-uradnike za l. 1913. **Predsednik,** John Mravintz, 1114 Voskamp st., Allegheny, Pa.; **Podpredsednik** Matija Muc, 1020 Voskamp st., Pittsburgh, Pa.; **I. tajnik,** Frank Mravintz, 120—46th st. Pittsburgh, Pa.; **II. tajnik** Frank Trampus, 4821 Blackberry ay., Pittsburgh, Pa.; **blagajnik,** Joseph Miroslavič, 4925 Plum ay., Pittsburgh, Pa.; **zastopnik,** Mark Ostronich, 1132 Voskamp st., Allegheny, Pa.; **zapisnikar,** Matija Medved, 4821 Blackberry ay., Pittsburgh, Pa.; **nadzorniki,** Joseph Dolmovič, Gašper Berkopec in Anton Dolmovič; **maršala,** Nikolaj Prokšelj in Anton Kambič. U. S. zastavonoša: John Šlapar. Društveno banderonosec: George Flajnik (Krojač). **Pregledovalci knjig:** George Mihelčic, Anton Janžekovič in John Štajduhar. **Društveni zdravnik:** Dr. Jos. V. Grahek, 841 E. Ohio st., N. S. — Vsi bolni naj se naznanijo **II. tajniku** na zgoraj označeni naslov.

Seje se vrše vsako drugo nedeljo v K.-S. Domu popoldne ob 2 uri.

Kdor od rojakov ni še pri nobenem društvu, oziroma Jednoti, se uljudno vabi k pristopu. Za natanjčnejša pojasnila se naj obrne na zgoraj označene naslove.

K obilnemu pristopu vabi ODBOR.

Kranjsko Slov. katoliško podporno društvo Marije Device štv. 33. K. S. K. J. ima svoje redne seje vsako prvo nedeljo v mesecu v "Kranjsko-Slov. Domu" na 57 in Butler cesti.

Uradniki za leto 1912 so: **Josip Pavlakovič predsednik,** 54 Low Road, Sharpsburg, Pa. **John Filipčič finančni tajnik,** 5420 Dresden Alley, Pittsburgh, Pa. **Anton Mišica, kujiževni tajnik** in **John Balkovec zastopnik.**

Rojaki, kateri še niso pri nobenem podpornem društvu, se vabijo k pristopu. Gore imenovano društvo plača udom bolniško podporo tri mesce po pristopu.

Pristopnina je zmerna.

Daljša pojasnila daje.

"Odbor."

Narodno slov. podporno društvo sv. Stefana" št. 26.JSKJ. ima redne seje vsako tretjo nedeljo v mesecu v K.-S. Domu in sicer ob 2. uri popol. Uradniki za l. 1912. so: Jos. Leban, **predsednik;** John Dekleva, **podpredsednik;** Josip Pogačar, **I. tajnik** in **zastopnik;** Martin Antlogar, **blagajnik;** Josip Dekleva, **II. tajnik.** Vse denarne pošiljatve pošljite na **tajnika Jos. Pogačar, 5307 Butler st. Pittsburgh, Pa.** Rojake se vljudno vabi, da pristopijo h temu društvu, saj je pristopnina za društvo samo $1.00.
"ODBOR."

Kranjsko Slovensko Rimsko-Katoliško podporno društvo Jezus Dobri Pastir, št. 49, KSKJ. je za leto 1912 izvolilo sledeče uradnike: **predsednik** George Weselich, 5132 Dresden alley; **podpredsednik** Matija Mušič; **I. tajnik** Joseph Bahorich, 5148 Dresden alley; **II. tajnik** Štefan Rogina; **blagajnik** Josip Radovič; **zastopnik** R. Požek. **Društ. zdravnik** Josip Grahek, 841 E. Ohio st., N. S. To društvo izplačuje bolnim članom $5.00 na teden za dobo 6 mesecev in po preteku 6 mesecev $2.50 na teden. Pristopnina je od 16. do 25 leta $1.00, od 25 do 35 leta $2.00, od 35 do 45 leta $3.00. KSKJ. izplača usmrtnino $1000.00 ali $500.00. Rojaki, kateri še niste pri nobenem društvu, nudi se Vam lepa prilika sedaj pristopiti ker je pristopnina znižana do novega leta. Društvo zboruje vsako tretjo nedeljo v K.-S. Domu ob 2. uri popoldne.

K obilnemu pristopu vabi
"ODBOR."

Kranjsko Slovensko Katoliško Podporno društvo Sv. Roka, št. 15 KSKJ. v Allegheny, Pa. je izvolilo za l. 1913 sledeče uradnike: **predsednik** George Flajnik, 3329 Penn ave.; **podpredsednik** John Pavlešič, 1013 E. Ohio st., NS **I. tajnik** George Volk, 1013 E. Ohio st **II. tajnik** Frank Cvetič, 4636 Hatfield st.; **blagajnik** Andreas Hodnik, 1024 Spring Garden ave., N. S.; **zastopnik** Viljem Tomec, 1037 Peralta st., N. S. **nadzorniki:** Curel Anton, Sumič Geo., Tomec John; **voditelj** Jugovič Mih. **zastavanoša,** Vlahovič Josip; **poslanec** Šveb George. Vs dopisii in denarne pošiljatve naj se pošiljajo na I. tajnika; bolniki se morajo naznaniti II. tajniku. Društvo zboruje vsako tretjo nedeljo v mesecu v K.-S. Domu. To društvo je v dobrih finančnih razmerah in vabi vse one, kateri še niso pri nobenemu društvu k pristopu. Natanjčnejša poročila daje **"ODBOR".**

Slovensko Katoliško podporno društvo Sv. Jurija, št. 64, K.S.K.J. v Etna, Pa. je izvolilo za l. 1912 sledeče uradnike: **predsednik** George Novak, Sycamore st.; **podpredesednik** Joseph Pavlakovič, Sycamore st.; **I. tajnik** Frank Skrlin, 47 Chosman ave., Etna, Pa.; **II. tajnik** Frank Starašinič, 514 Elm st., Homestead, Pa.; **blagajnik** in **zastopnik** John Škoff 608 Butler st., Etna, Pa.; **nadzorniki:** Dragotin Petrušič, Filip Wranič in Jožef Kolakovič. Ves drugi odbor, kot bolniški, maršala in zastavonošo si imenuje predsednik. Društvo ima svoje redne seje vsako drugo nedeljo v mesecu v novi šolski dvorani na 57. in Butler st., Pittsburgh, Pa.

K obilnemu pristopu vabi **"ODBOR".**

Žensko društvo "Marije Sedem Žalosti, št. 81, KSKJ., Pittsburgh, je izvolilo za l. 1912 sledeče uradnice: **predsednica** Marija Lokar, 4745 Hatfield St., **podpredsednica** Ana Jugovic, 72 Butler St., Etna, **I. tajnica** Josephine Fortun, 4822 Plum Alley, Pittsburgh, **II. tajnica** Ana Frankovič, 4839 Hatfield St., **blagajnica** Ana Adlešič 5209 Dresden Alley, **zastopnica** Mary Lokar, ml., 4745 Hatfield St. Pittsburgh, Pa., **odbornice:** Marija Volk, Marija Balkovec in Marija Adlešič; **predsednica bolniškega odseka** Frančiška Pavlešič, 1013 E. Ohio St., N. S. Pittsburgh, Pa.

Odbor "KRANJSKO-SLOVENSKEGA DOMA"

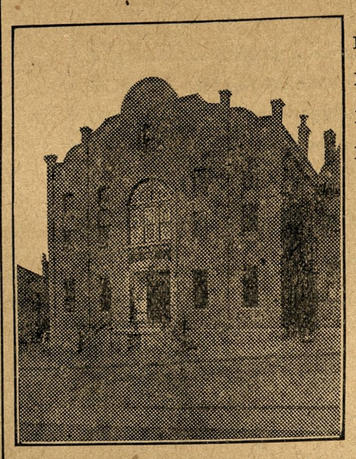

Predsednik: Ignac Podvasnik, 4734 Hatfield St., Pittsburgh,
Podpredsednik: Frank Mohar, Pittsburgh, Pa.
II. podpredsednik: Anton Zbašnik,
I. tajnik: John Balkovec, 5112 Butler St., Pittsburgh, Pa.
II. tajnik: Martin Antlogar, 5631 Carnegie ave., Pittsburgh.
Blagajnik: Ignac J. Glatch, 4757—2nd ave., Hazelwood, Pa.
Vratar: Tomaž Ezel, 5631 Carnegie ave., Pittsburgh.
Gospodarski odbor:
Peter Rogina,
Joseph Janc,
Frank Hrvat,
Frank Gorišek,
Josip Kos,
Louis Zaller,
Steve Poreber.

Redna mesečna seja vsako četrto nedeljo v mesecu ob 2. pop

Vsem rojakom Hrvatom in bratom Slovencem ter drugim Slovanom v Pittsburghu in okolici naznanjam, da sem prevzel gostilno "LINCOLN HOTEL", katerega sem na novo preuredil v

Hotel Katkich,

kjer bodete vsaki čas dobili na čepu sveže pivo, najboljša sladka in kisla vina, raznovrstna žganja, grenkila in smodke. Lačnim postrežem z izvrstnimi prigrizki po zmernih cenah. — Potujoči rojaki dobe pri meni tudi hrano in prenočišče.
PETER L. KATKICH, lastnik
COR. 43rd & WILLOW ST., PITTSBURGH, PA.

Vsi pijte
Hazelwood
Pivo, Ale in Porter.
Hazelwood Brewing Co.

Zakaj? bi hodili v mesto in trošili za vožnjo kadar hočete kupiti: ŽENSKO in MOŠKO BLAGO, SPODNJO OPRAVO, SRAJCE, KRAVATE, NOGAVICE, ROBCE in MOŠKE in ŽENSKE ČIŽME, tako tudi izber otroških čevljčkov, itd., ko dobiste za ravno iste cene, pa morda mnogo boljše blago pri

Stanislav Zeleznjak
4915 Butler St. Pittsburgh, Pa.

Vsem Slovencem in Horvatom priporočam gostilno v kateri dobiste sveže pivo, raznovrstna vina, najbolje žganje in druge pijače. Velika zaloga najboljih smod in importiranih pjač. — Pri meni sedobi vsaki čas gorak in mrzel prigrizek. — V obilni poset se vljudno priporoča. — Solidna postrežba zagotovljena.
Charles Meiss,
4936 HARRISON ST., PITTSBURGH, PA.
Na vogalu 50. in Harrison ulic.
Pri meni sta uslužbena slovenska natakarja gg. Joseph Miroslavich in John Golobič, ter se priporočata v obisk.

HRVATSKO-SLOVENSKA TRGOVINA RAZNOVRSTNIH PIJAC V ZGORNJEM PITTSBURGHU.
PAUL BARA
delničar Kranjsko-slovenskega Doma
5228 Butler St., Pittsburgh, Pa. BELL PHONE 971.J Fisk P & A PHONE 112-L
Prodaja vsakovrstno pivo v sodčkih in v steklenicah, sladka in kisla vina, žganje, ter raznovrstne druge pijače po nizkih cenah
V moji zalogi imam razne importirane pijače kot BRINJEVEC, SLIVOVICA, TROPINJEVEC, ITD.
TOČNA IN BRZA POSTREŽBA. DOVAŽAMO NA DOM.

ALI STE BOLNI?
NAJBOLJI ZDRAVNIK ZA VSE TAJNE BOLEZNI.
Mnogo bolnikov želelo bi, da dobe nazaj prejšnje zdravje, toda ne vedo kam bi se obrnili. Spametujte se rojaki, dokler je še čas, ter ne pustite se naprej se naprej goljufati, kajti lahko se boste kesali. Ako bolujete na kakršnikoli bolezni, in ako dosedaj niste mogli ozdraveti, obrnite se na starega poznanega zdravnika. Pri meni se lahko razgovarjate v lastnem jeziku ter ne potrebujete tolmača.
Posebno ako ste bolni na kaki tajni možki ali ženski bolezni, kot zastrupljenje krvi, sifilis, nezmožnost v spolnem obševanju, samoizraba, revmatizem. Zdravim vse bolezni v največji tajnosti in po najnovejem načinu in to v najkrajšem času. — Ako se zdravite pri meni, si prihranite ne le denar in čas, nego se odtegnete tudi boleznim. Ako ste torej bolni, nikar ne čakajte, marveč pridite takoj danes, ker morda bode prepozno. — Ako ne morete priti osebno, pišite in dobili bodete nasvet. Točni naslov:
Dr. S. Fruchs, Zdravilni Specjalist.
720 PENN AVE., PITTSBURGH, PA.
Uradne ure: Dnevno od 9. zjutraj do 5. ure popoldne. V sredo in soboto od 9. zjutraj do 8. zvečer. V nedeljo od 9. zjutraj do 3. pop.

ALI veš Tone, da dobiš pri John Carru najboljše in vedno sveže pivo, razna vina, žganja in cigare?
Kaj bi ne vedel, France; saj se oglasim pri njemu večkrat. Pa zakaj bi se tudi ne. Postreže te najbolje, tako z pijačo kot z dobrim prigrizkom. Pri njemu dobiš tudi importirane pijače.
SLOVENCM SE ULJUDNO PRIPOROČA!

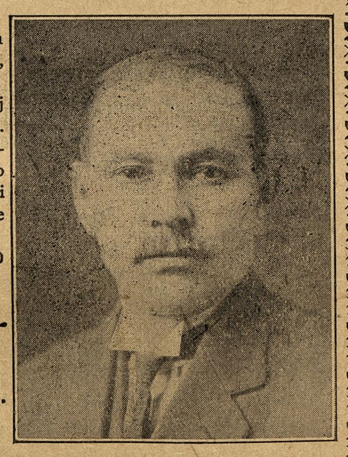

John J. Carr
4800 PLUMMER ST.
Cor. 48th & BUTLER STS.
PITTSBURGH, PA.

NEBO
CORK TIP
Cigarete
Najbolje na celem svetu.
Kvalitetne cigarete iz finega turškega tabaka
10 za 5ct.
Prodaja se povsod.

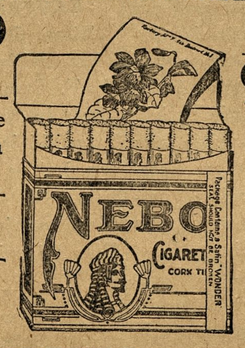

P. LORILLARD CO. 1760 ESTABLISHED

Slovensko Katolisko Samostojno Podporno Drustvo

Marije Vnebovzete

Ustanovljeno 15. AUGUSTA, 1909 — Organizirano 2. APRILA, 1910.

SEDEŽ V PITTSBURGU, PENNA.

Predsednik: Frank Mravintz, 120—46th St., Pitsburgh, Pa.
Podpredsednik: Frank Rogina, Cor. 48th & Plummer St., Pittsburgh,
I. tajnik: George Weselich, 5111 Keystone St., Pittsburgh, Pa.
II. tajnik: Frank Cvetič, 4636 Hatfield St., Pittsburgh, Pa.
Blagajnik: William Thomas, 1037 Peralta St., N. S. Pittsburgh, Pa.

Nadzorniki:
I. nadzornik: Joseph Miroslavich, 4925 Plum Alley, Pittsburgh, Pa.
II. nadzornik: Gašper Berkopec, 4927 Plum Alley, Pittsburgh, Pa.
III. nadzornik: Anton Dolmovič, 808 Gerst alley, N. S., Pittsburgh.

Društveno glasilo: "EDINOST".

Seja se vrši vsako četrto nedeljo v mesecu v K.-S. Domu.

BRILJANTNA KAČA.

(Detektivska skica L. F. Truger)

(KONEC.)

Mozel se ji ni mogel dovolj načuditi. Dva lepa dijamanta sta ji nadomestovala oči; rubini so bili posuti po hrbtu, v repu pa je bilo več dragih kamenov.

"Sedaj smo dobri. Detektiva Bernard in Mozel sta izjavila, da je malo upanja. Torej ta kača se bode prodala jutri pri Steinawerju. O tej zadevi sem govoril že z njim," je dejal eden in Mozel ga je takoj spoznal." Bil je hišnik gospoda Francois.

"Čakajte le kanalije," je zašepetal Mozel.

"Ali nas ta jud ne bo izdal?" je vprašal drugi.

"O tem ni niti govora, jamčil mi je popolno sigurnost, ker sem mu zabičil da bode takoj ko zine eno besedo mrtev."

"Potem je dobro," dejal je tretji.

"Ker pa nismo še vsi skupaj ne moremo določiti cene. Jaz sem mu seveda povedal da bode najmanje 75,000 dolarjev.

"Potem bi prišlo na glavo po petnajst tisoč je pritrdil drugi možki."

"Tako nekako, da, no ti boš imel kar trideset tisočakov, kjer boš poročil Lucijo. Ali ne?"

"No to se razume. Razumeva se."

"In se bodeta še bolj," je pristavil tiho Mozel.

"Bernard bo kmalu tu, ako bo hišnikova žena prišla. No potem kanalije".. pri tem je hotel napraviti korak nazaj pa.. Noga mu je spodletela in padel je. V sobi je takoj utihnilo in stoli so se začeli premikati. Mozel se je hitro pobral in hotel skočiti na ulico, a nasproti njega se uzdigne oni mož z dvocevko v roki ter hladnokrvno ukaže.

"Roke kvišku ali si pa mrtev'" in nameril je na Mozelovo srce. On seveda ni imel nobene misli na bran, kajti vedel je da bilo zaman."

Vrata se odpro in ven stopi mož z brado:

"Kaj je to?" Ko pa je potem videl Mozela in dvocevko katero je držal gostilničarjev hlapec, pristavil je "Dobro si napravil Juan." Nato se obrne k Mozelu. "Stopi bližje prijatelj, da vidimo kaj si in kdo."

Mozel je stopil brez upora v sobo. Tam sta ga čakala že dva z samokresi.

"Kaj pa bodete z Mozelom?" je vprašala Lucija.

"Mozel bo šel rakom žvižgat, srček zlati" je dejal njen ljubček. 'Vidiš ono luknjo v zidu? Mozela bomo zvezali. Vrvi namazali, z neko kemično tekočino, katera bode zelo učinkovala na vrv. Po par urnem bivanju v vodi bodo vrvi razpadle in se ne bode videlo nikakove znake prisilne smrti, ampak bode vsak mislil, da je utonil. Tako bodemo ves sum zbrisali, tem bolj kjer mu bodemo dali vse orožje."

"No, sedaj pa dajmo da se enkrat konča," dejal je hišnik Naval. "Prinesite vrvi" sam pa je položil Mozelova samokresa na mizo poleg detektiva, tako, da je bilo treba Mozelu samo stegniti roko. Trenotek je prišel. Mozelovi živci so se napeli. Žile na rokah so se mu napele potreboval je lahek sunek in Mozel je bil prost.

Kakor bi trenil je pograbil samokresa, nameril enega proti, hrišniku druzega pa proti ženskam.

"Roke kvišku, ali smrt, je zaukazal Mozel. Ženske so hitro vrgle roke kvišku. Naval pa je hotel potegniti samokres.

Počilo je in hišnik je bolestno zacvilil ter spustil samokres.

V tem trenotku pa je Bernard z tremi policisti udrl vrata. Trajal je kratek a ljut boj, ravno med tem ko je Bernard udrl, sta ona dva prišla iz sosedne sobe. Eden izmed njih je sprožil na Mozela. Kroglja je prodrla Mozelov klobuk a v tem trenotku je počil strel iz Bernardovega samokresa in lopov je padel z prestreljeno glavo.

Mož proti možu so se bojevali ali v par trenotkih so bili vsi premagani z ženskami vred.

Sodišče jim je odmerilo dosmrtno ječo, ker je prišlo na dan še da je Naval in njegova družba storila več ubojev in tatvin.

Tako je prišla Brilantna Kača v roke pravega lastnika. Mozel in Bernard pa sta še detektiva ter lovita lopove enake tem.

"Gospod Mozel" je dejal gospod Francois, "pač sta mojstra svoji stroki" ter jima ponudil kot plačilo lepo svoto.

PRED ODRINOM.

Prof. Anton Bezenšek.

Sofija, 5. februarja.

Kaj votlo doni
Pred nami na levi, na pravi?
Kaj bliska se v jasnem.

Iznova se razlega po lepem odrinskem polju strašno grmenje topov. Iznova razpenja tam nemilostljivi angel smrti svoja krila nad tisočerimi hrabrimi bulgarskimi in srbskimi sinovi.

Votlo donenje se čuje celo preko bulgarske meje, do Svilengrada (Mustafa paše), odkoder brzojavljajo, da v noči, ko se je začelo bombardiranje Odrina, do zore (na pustni torek) nikdo ni mogel spati, ker se je čulo neprestano in tako silno grmenje, da so se šipe na oknih tresle. Ako je bil efekt na loliko daljavo tako močan, tedaj si more človeška do mišljija komaj predstavljati, kaka groza je morala prevzeti prebivalce Odrina, ko so čuli prve strele iz visočin, ki obdajajo mesto.

Predstavite si, da po redkih prvih strelih sledi vse gostejše bučanje in vedno silnejše treskanje, katero je — v primezi z grmenjem ob hudi uri — mnogo bolj strašno in grozno, a pri tem neprestano.

V ponedeljek dne 3. t. m. ob 8. uri 7 minut zvečer se je bombardiranje Odrina začelo in trajalo v torek do poldne skoraj brez prestanka

V takem — lahko rečem — peklenskem trušča se ne čuje ihtenje mater in kričanje otrok. Nikdo ne sliši klicev ranjenih ali vikov razmesarjenih od sovražnikovih šrapnelov, — nikdo jim ne gre na pomoč; saj nobeden še sebi pomagati ne more.

Žrtve padajo, obile žrtve, ne samo v obleganem mestu, nego tudi v vrstah oblegovalne armade, ki se drži hrabro pod poveljništvom bulgarskega generala Ivanova in srbskega generala Stepanovica. Duh vojakov je odličen, vsi so veseli, da je konec negotovosti, v kateri so čakali toliko tednov v podzemeljskih votlinah, med tem ko se je diplomacija v Londonu brezupešno posvetovala.

Aka bi bilo to posvetovanje še dalje trajalo, bi se bil mogel tudi tukaj uporabiti stari rimski izrek: "Roma deliberante Saguntum periit."

Prvi strel topa je torej znamenit, ne toliko zaradi efekta, ki ga je povzročil med Turki v Odrinu, nego še več zaradi tega, ker je uničil tisto brezmiselno delo diplomacije, katero ni imelo ni konca ni kraja — ali po domače — ni glave ni repa.

Ti topovi, ki grme sedaj pred Odrinom, bodo razrušili ne samo turške trdnjave in znaten del mesta, nego bodo presekali tudi tisto nad sto kilometrov dolgo mejo, katera je mislila dijplomacija opredeliti po sredi puste Trakijske ravnine. Ta dolga meja bi bila stala razmeroma več žrtev, kakor pa obleganje Odrina; kajti 100—150 tisoč bulgarskih vojakov bi komaj moglo tako dolgo mejo pred turškimi napadi stražiti, posebno ker se ve, da je Turek maščevanja željen in da bodo prošle cele generacije, prej ko se bo turška jeza zavoljo izgubljenih lepih ravnin v Evropi ohladila.

A to bi stalo mnogo denarja — več kakor bi ga mogel bulgarski proračun tekom dolgih let prenašati. Novo grmenje topovpa bo postavilo prihodnjo bulgarsko mejo tje, kjer jo je bilo poprej bulgarsko orožje začrtalo, namreč na tesno mesto pri Čataldži in tje do severne ozke meje Galipolskega polotoka.

Na ta način bo orožje popravilo pogreške diplomacije. A morebiti se bodo — ako gre vse po sreči — te meje še dalje proti iztoku in jugu prestavile.

A predvsem mora pasti Odrin!

Zgodovina Odrina našteve vrsto krvavih bojev, ki so se bili zanj, začenši z letom 813. po večjih in manjših intervalih do leta 1420; pozneje še 1829. leta in sedaj 1913. Kakšne velike boje si ti Odrin videl, kakšne grozovitosti so se vršile pred tvojim starim ozidjem! A prišli so pred nekaterimi leti nemški strategi s svojimi inžernerji in so popravili staro obzidje, dostavili nove trdnjave, naredili silne forte okoli in okoli, položili fugase v velikem razmeru, vse po najnovejših načrtih, kakor jih znajo narediti veliki strategi in kakor jih ume izvesti moderna tehnika.

In vse to naj sedaj uniči slovanska roka, ki je še pred nekaj desetletji nosila verige turškega robstva! Nemec je šel tiranu na pomoč, a slovanski rob si je pomagal sam.

Koliko bujnih in mladih glav je zakopanih okoli Odrina, koliko nadepolnih moči je propalo zaradi tebe, koliko dragocenih žrtev si že zahteval ti, svojedobni moloh, in še jih zahtevaš. Po bližnjih in daljnjih gričih odrinske okolice počivajo pozemski ostanki tisočerih junakov raznih narodnosti. Naj jih poskusim našteti, a bojim se, da ne bi katerega zgrešil: Goti, Avari, Franki, Latini, Bizantinci, Bulgari, Srbi, Turki, Rusi. In sedaj te spet Bulgari zajedno s Srbi pod vrhovnim vodstvom carja Ferdinanda iznova oblegajo, hoteč te imeti kot važno trdnjavo v svojih zamljah.

Za te stare grobove po okolnih gričih se nikdo ne zanima. Tam ni videti križa, ne kakega drugega spomenika.

A junakom, ki so in bodo padli v sedanjih bojih okoli Odrina, dvignili se bodo v časten spomin velekrasni mavzoleji in spomeniki. Na tisoče mater, oblečenih v črno obleko, bo prihajalo s solznimi očmi na te griče molit in jokat na grobove svojih hrabrih sinov; neštevilne sestre bodo prihajale sem prižigat svečke na grobovih svojih bratvo; tisočere sirote bodo obiskovale grobove svojega očeta, strica itd. Prihajale bodo cele procesije iz Bulgarije in Srbije na ta pokopališča.

Turki tako trdno branijo Odrin govoreč, da je to njihovo sveto mesto zaradi grobnic nekih sultanov. A Bulgarom, Srbom in njihovim slovanskim bratom sploh je to mesto še bolj sveto zaradi grobov tisočerih in tisočerih junakov, ki so padli v boju za "krst častni i svobodu zlatnu.'

Torej Odrin mora pasti, da vstane na istem mestu nov Odrin!

Ako se vsled bombardiranja zrušijo visoke mošeje in obširne kasarne, ako razpadejo močni zapori in temnice, ako se uničijo razkoši haremi obenem s preprostimi kolibami, to se bo vse nadomestilo z novimi monumentalnimi stavbami: cerkvami, šolami, vojašnicami, bolnišnicami itd. Samo eno se ne more nadomestiti: človeske žrtve, ki so jih dali kristjani!

Njim se more oddati samo čast groba, s križem na vrhu. In zato je in bode Odrin sveto mesto za kristjane in Slovane.

KDOR HOČE DELA?

naj se nemudoma naroči na najnovejši knjigo:

"Veliki Slovensko-Angleški Tolmac"

da se bo lahko in hitro brez učitelja priučil angleščine. Knjiga obsega poleg slov. angl. slovnice, slov. angl. razgovore za vsakdanjo potrebo, navodlo za angl. pisavo, spisovanje angleških pisem in kako se postane amerikanski državljan. Vrhutega ima knjiga dozdaj največji slov. angl. in angl. slov. slovar. — Knjiga, trdo in okusno v platno vezana, (nad 330 strani) stane $2.00 in se dobi pri: Pišite po cenik!

V. J. Kubelka, 538 W. 145th St., New York, N. Y

Edino in največje založništvo slov. angl. in raznih slovenskih knjig.

Dr. Josip V. Grahek

841 E. Ohio Str., Allegheny, Pa.

(Nasproti HOTELA PAVLINAC,)

Uradne ure:
od 8. do 9. ure zjutraj, od 1. do 2. ure poludne
in od 7. do 8. ure zvečer.

Bell Telefon 2688 Cedar.

Rojaki, kateri bolujejo na kakršnikoli bolezni, naj —se zaupno obrnejo na njega.—

German National Bank

OF ALLEGHENY, PA.

709-711 EAST OHIO STREET, N. S.

IZPLAČUJE 4% NA VSE HRANILNE VLOGE VSACIH ŠEST MESECEV.

POŠILJA DENAR V STARO DOMOV NAJNIŽJEM DNEVNEM KURZU.

NAŠA BANKA JE ODPRTA OB SOBOTAH ZVEČER.

Pametno dela oni, ki vzame za svetovalca

MATIJA SKENDER

SLOVENSKI NOTAR IN PRAVDNIK
za Ameriko in stari kraj
5227 BUTLER ST. PITTSBURGH, PA.

Prejema in izdeluje: tožbe, polnomoči, vojaške prošnje, kupne in prodajne, ugovore in vse druge notarske in pravdniške posle. Za pri delu oškodovane iztirja dobro odškodnino, če se pravočasno nanj obrnete. Na sodniji v Pittsburghu ima 5000 jamčevine za gotovost in natančno delovanje vseh svojih notarskih poslov.

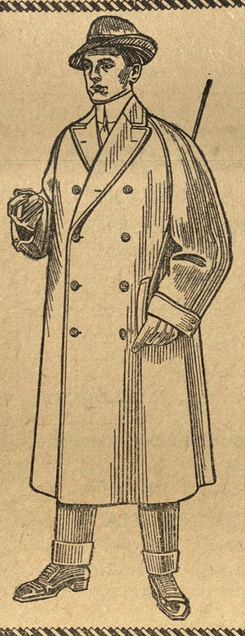

Naznanilo.

Cenjenim rojakom v Pittsburghu in okolici naznanjam, da sem odprl SLOVENSKO KROJAČNICO, v kateri bodem izdeloval nove obleke po najnovejših uzorcih. Pri meni bodete lahko izbrali obleko, kakršna vam bode ugajala. Obleko vam bodem ukrojil kakor bodete sami želeli.

V moji krojačnici bodem tudi popravljal stare obleke. Umazane obleke bodem ščistil in zlikal kar najbolj mogoče.

Kar se pa tiče glede cen, sem prepričan, da bodete zadovoljni.

SLOVENEC PODPIRAJ SLOVENCA, bodi naše geslo.

V najobilnejša naročila se uljudno priporoča.

Jakob Mejak

4749 Butler st., Pittsburgh, Pa.

Največja in najstarejša odvetniška Notarska Pisarna.
Ustanovil leta 1866.

Konzul MAX SCHAMBERG,

Lastniki { Dr. L. FRIEDFIELD starokrajski odvetnik in W. HABERFELD.

416 Sixth Ave., Pittsburgh, Pa.

Obrnite se na nas kadarkoli potrebujete kaj v starokr. zadevah.

Prodajemo **parobrodne listine**, ter pošiljamo denarje v staro domovino kot zastopniki American Express Co.

Butler Street 13-JFisk.
Phone P & A 40 Lawrence

M. A. Hanlon

pogrebni zavod

kočije za poroke, krste, veselice in druge svečanosti.

Cene vedno zmerne.

5126 Butler St. Pittsburgh, Pa.

POZOR ROJAKI!

Dobil sem iz Washingtona za svoja zdravila serialno številko, katera jamči, da so zdravila prava in koristna.

Po dolgem času se mi je posrečilo iznajti pravo *Alpen tinkturo* in *Pomado* proti izpadanju in za rast las, kakršne do sedaj na svetu še ni bilo, od katere vsem moškim in ženskam gosti in pa dolgi lasje resnično popolnoma izrastejo in ne bodo več izpadali ter ne osiveli. Ravno tako možkim v 6. tednih krasni brki popolnoma zrastejo. Revmatizem v rokah, nogah in križu v 8 dneh popolnoma ozdravim. Kurja očesa, bradavice, potne noge in ozebline se popolnoma odstranijo. Da je to resnica jamčim s $500. Pišite po cenik, katerega pošljem zastonj.

JAKOB VAHČIČ,
1092 E. 64th St., Cleveland, O.

Uložite denar v pohranitev v

Allegheny Valley Bank.

Pošiljamo denar na vse kraje.

5137 Butler St., PITTSBURG.

PREMOG TELEFON Fisk 1068-J

BURGUM COAL CO.

John Skori & Fred. Dlela

vam bode vedno rada pripeljala na dom debel ali droban premog ponizki ceni in pravični meri.

Kadar se selite, pokličite nas. Voz za piknike itd.

57th in A. V. R-y Pittsburgh.

HRVATSKO-SLOVENSKA

VELETRGOVINA PIJAČE.

Kadar si hočete naročiti zaboj (bokso) ali sodček dobre pive, tedaj se oglasite pri meni. Imam v zalogi raznovrstna piva, samo izberite si ga, n. pr.:

IRON CITY, DUQUESNE, AMERICAN PIVO.

V zalogi imam starokrajske pijače: **TROPINOVEC, BRINOVEC, SLIVOVICA, ITD.**

Vino, kislo ali sladko, galon od..... .....$1. do $4.00
Žganje. (Whisky), galon od.....$2.00 do $6.00

Telefon Bell 203-W Fisk.

George Frankovich

42 48th Str., Pitttsburg, Pa.

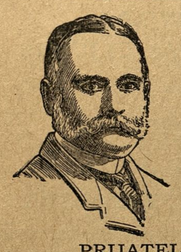

DR. KELLY

628 Pennave.. Pittsburg, Pa.

Pazi dobro na naslov.

Moderni način zdravljenja. Znana brez-Kemično in natančno preiskovanje.

PRIJATELJ:—

Ako si bolan, vedi, da se gre za tvoje največje zemeljsko bogatvo. Nikar se ne norčuj z tvoj im zdravjem; ne poskušaj se sam sebe zdraviti; ali pa še hujše, dati se zdraviti nevednim zdravnikom, kateri samo iščejo tvoj denar, a tvoje zdravje jim je pa deseta briga. Tvoja sveta dolžnost tedaj je, da dobiš ali pa pišeš najboljemu zdravniku, **Doktor Kelly**, kateri je celo svoje življenje posvetil proučavanju posebnih bolezni, in katere je on zdravil z najboljim uspehom čez 30 let in to iz te in one strani oceana. Doctor Kelly ti pove pravo resnico in stanje tvoje bolezni in ako te on vzame v zdravljenje, tedaj ti da **pismeno garancijo**, da te ozdravi v najkrajšem času in to popolnoma ozdravi in tako, da se bolezen nikdar več ne povrne.

Uradne ure: od 9. zjutraj do 8. ure zvečer. Ob nedeljah od 10. dopoldne do 4. popoldne.

OTVORITEV!

Cenjeno slovensko občinstvo!

Spodaj podpisana vam naznanjava, da se vrši v soboto, 8. marca otvoritev nove in velike slovenske trgovine z moškim blagom inobuvalom.

To je jedina slovenska trgovina te vrstev našem mestu, kjer lahko kupijo Slovenci blago za isto ceno kot v mestu in tedaj čemu bi hodili v mesto in po vrhu še plačevali za pocestno železnico.

En sam obisk v našo trgovino, vas bode prepričal, da bodete tudi vedno uljudno postreženi, kjer bodete dobili za svoj denar vedno vrednost v blagu. V soboto je otvoritveni dan in prosiva vse Slovence, da pridejo v našo trgovino ter si ogledajo vse.

Rojaki v Pittsburgu in okolici držite se reka:

SLOVENEC K SLOVENCU! ———— DOMAČIN ZA DOMAČINA!

Slavno občinstvo torej prosimo, da pride in si ogleda to novo slovensko podjetje.

MALIČ & MIŠICA,

5308 Butler St., Pittsburgh, Pa.

To je zdravilo, ki ima za seboj 45 let neomaljivega uspeha. Pristnost spoznaje lahko na Anchor-varstveni — znakmi. —

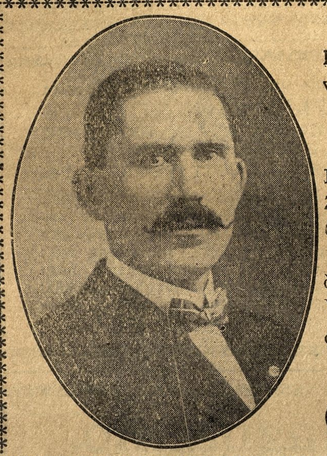

Vsem Slovencem in bratom Hrvatom naznanjam, da sem prevzel znano gostilno na

3329 PENN AVENUE.

v kateri točim vedno sveže PIVO, ŽGANJE, VINA IN RAZNOVRSTNE DRUGE PIJAČE.

Priporočam se cenjenemu občinstvu v najobilnejši obisk. — Vsi znanci in neznanci vedno so dobrodošli!

NA SVIDENJE!

P. & A. Phone 351-W

George Flajnik

I. National Bank of Allegheny

FEDERAL ST. and PARK WAY PITTSBURGH, PA.

JAMES S. KUHN, predsednik. W. L. GUCKERT, podpredsednik.

J. D. KRAMER, blagajničar.

Izdaja tujezemske denarne nakaznice, drafte in kreditna pisma.

Izplačuje obresti na vse hranilne vloge.

K. S. K. J. ima vložen denar v naši hranilnici.

THOMAS GRGURICH

HRVATSKO-SLOVENSKA GROCERIJA

Pri meni dobiste vsakovrstno grocerijski blago po nizki ceni. — Najboljše domače zelje in kislo repo, suhe klobase se dobe vsaki čas. Vsa naročila razvažam na dom brzo in sigurno.

NIZKE CENE. POSTREŽBA TOČNA.

49th and HATFIELD STREET PITTSBURGH, PA.

VSEM SLOVENCEM IN HRVATOM priporočam mojo gostilno

HOTEL SERAFIN

v kateri dobiste vedno sveže pivo, raznovrstna vina, najboljša žganja in druge raznovrstne pijače. Velika zaloga najboljih smodk in importiranih pijač. Potujoči rojaki dobe pri meni prenočišča in hrano. — V obilni poset se vljudno priporočam. — Solidno postrežbo zagotavljam.

BENJAMIN SERAFIN, lastnik

5175 Butler St.,

Pittsburgh, - - - Pennsylvania.

ALI STE ŽE POSKUSILI SCHLANGERJEVO PIVO? NAJBOLJŠE PIVO V MESTU. PRAV TAKO NAJBOLJŠA IMPORTIRANA VINA, ŽGANJE IN SMODKE. VELIKA ZALOGA STAROKRAJSKIH PIJAČ.

SLOVENCI DOBRODOŠLI VSAKI ČAS. ULJUDNO POSTREŽBO ZAGOTAVLJA.

M. Schlanger,

SLOVANSKI GOSTILNIČAR.

5171 BUTLER STREET, PITTSBURGH, PA.

Park Theatre

Žive slike. — Moving Picture

Pondeljek, torek, sredo.

Četrtek, petek in soboto,

Popodanska predstava vsako soboto.

Vodstvo gledališča opozarja c. občinstvo, da se vdrži glasnega govorjenja, žvižganja in teptanja z nogami.

Kadar hočete kupiti dobro idočo uro, verižice, priveske, in drugo zlatnino, tedaj kupite pri

VICTOR CARLSON

ENE CENE, prve vrste zlatar,

4303 Butler st., Pittsburgh, Pa.

Pazite na veliko uro pred vratmi. Izdelujemo vsakovrstna popravila po najnižjih cenah.

— **Mestnim odbornikom** se obeta ta teden veliko posla. Glasovati bodo morali več predlogov katere je župan Magee adkloni, potrditi. V prvi vrsti bode razprave glede plačilne lestvice za različna gledališča. Zatem pride na vrsto predlog o imenovanju treh odbornikov, ki bi naj preiskavali zmožnosti nekaterih mestnih uradnikov. Pričakujejo tudi, da bode odklonil podpisati proračunski predlog.

Nadaljnih korakov v policijskem oddelku pričakujejo v najkrajšem času. V prvi vrsti se bode zaslišalo one uradnike, ki so bili prizadeti vsled izpovedbe kapitana John Capp, kateri je bil spoznan krivim v dveh točkah in vsled tega bil ponižan v službi.

Poslednjega koraka pričakujejo glede proračuna plače policijskih nadzornikov, kakor hitro izreče župan svoje mnenje.

— **Vsled ljubosumnosti.** V Pittsburg bolnišnici leži neka 32 let stara Mrs. Rosalia Jack, katero je v pondeljek popoldne njen mož James trikrat obstrelil. Po storjenem činu je mož tekel na cesto in poklical dva redarja, nakar se je vrnil nazaj v stanovanje in povedal redarjema, da se je njegova žena obstrelila. Toda žena se je med tem zavedla in obdolžila streljenja moža. Redarja sta Jacka seveda takoj aretirala. Pred policijskim sodnikom je povedala ranjenja, da se je zločin zgodil vsled moževe prevelike ljubosumnosti. Bil je celo tako ljubosumen, da ni svoji ženi, katera ga je preživljala z delom niti dovolil govoriti z ženskami.

— **Ta teden se je vršilo** v Labor Temple zborovanje premogarjev iz petega okraja. Zborovanju je prisostvoval tudi bivši narodni predsednik J. Mitchell. Med drugim je tudi rekel: "Postavite ceno, in vzdržujte pri tem, dokler je udobno preživljajoča cena." In nadaljeval je: "Mi ne zahtevamo ves denar, toda nikakor ne maramo stradati, med tem ko si premogarske kompanije dele mastne dividende. Vsi naj živimo." Nato je izrazil upanje, da se Connelsville in Irwin okraja pridružita organiziranemu delavstvu. Daljši govor je imel tudi mestni odbornik P. J. McArdle. Prošnjo za pomoč štrajkujočih premogarjev v West Virginiji je tudi prebral okrajni predsednik ter povdarjal, da je štrajk, ki sedaj traja v tej državi velikega pomena in ako se dobro obne se bode 5. okraj imel poleg West Virginije največje koristi vsled pa bi morale lokalne unije pomagati moralično in finančno kolikor največ mogoče.

Razžalitve Veličanstva pred hrvaškimi sodišči. V Sarajevu je bil te dni radi razžaljenja Veličanstva obsojen 30 letni brivec Milan Knezurski na 4 mesece ječe. — V Osjeku je bilo pet razprav radi enakih pregreškov, a rešili sta se samo dve, ostale so bile odgodene v svrho zaslišanja novih prič. V 3. febr. je bila nato dovršena razprava proti osješkemu mesarju Milanu Kosicu, ki je bil obsojen na 10 mesecev težke ječe.

Smrtna kosa. Umrla je v Št. Vidu nad Vipavo nadučiteljeva soproga gospa Marija Rudolf, rojena Hrovatin, hči bivšega župana v Vipavi A. Hrovatina. — V Št. Jerneju na Dolenjskem je umrl c. kr. deželni sodni svetnik v pokoju, gospod Alojzij Kessler, star 52 let.

Proti bivšemu županu v Spljitu, Katalinicu, je dvignilo državno pravdništvo obtožbo, ker je na balkonu pred zbrano množico slavil v govoru zmage balkanskih držav.

Nesreča na železnici. Na postaji v Rekarjevi vasi je povozil poštni vlak 28let. šiviljo Z. Vajdličevo iz Mrzle vode. Vračala se je z božje poti s Svete gore in je padla, ko je stopala iz železniškega voza, pod kolo, vlak je prehitro potegnil in kolo ji je zdrobilo hrbtenico in desno roko. Umrla je par ur po nesreči.

Vojaški begunec. Mornar Ferdinand Krajnc iz Vurberga pri Ptuju je dezertiral.

Tat starec. 80 letni Valentin Jazbič iz Komna je pregovoril svojega znanca, s katerim se je slučajno sešel v Trstu, da sta skupaj prenočevala. Ponoči je ukradel svojemu tovarišu iz denarnice, katero je imel ta pod zglavjem, 1400 kron in pobegnil. Jazbiča so aretirali na kolodvoru v Gorici ravno ko se je hotel odpeljati v Videm.

Žrtev blazneža. V 4. feb. dopoldne je nenadoma zblaznel delavec Marega v Gorici. Odprl je okno in začel streljati z revolverjem. Njegova soproga je poklicala soseda Pertota, da bi moža pomiril in mu vzel orožje. Marega pa je ustrelil na Pertota trikrat, predno je prišel ta do njega. Vse tri krogle so zadele in Pertot je obležal mrtev. Po hudem boju šele se je porečilo, da so blazneža zvezali in odpeljali v blaznico.

CENJENIM ROJAKOM.

Ker se je že večkrat slišalo o potrebi ustanovitve slovenske potovalne pisarne v Pittsburgu, smo sklenili, da odpremo v zvezi z izdajanjem lista tudi še potovalno agenturo. To smo storili v prvi vrsti vsled tega, ker je mnogo naših rojakov hodilo kupovat vožnje listke k raznim tujim zastopnikom, kjer so bili navadno jako slabo postreženi. Da se temu odpomore, smo ustanovili potovalno pisarno, katere vodstvo je prevzel tej stroki dobro priučen Slovenec g. Anton Zbašnik. Pisarna se nahaja istotam kot upravništvo in uredništvo Edinosti, na 5225 Butler St., Pittsburgh, Pa.

Torej rojaki, kadar želite potovati v staro domovino ali dobiti kakega svojega znanca od tam sem v Ameriko, obrnite se na edino slovensko direktno zastopstvo vseh parobrodnih linij v Pennsylvaniji. Istotako se obrnite na nas kadar želite kakršnekoli informacije v tej ali oni zadevi. Vsa pojasnila se dajejo radevolje brezplačno.

NAZNANILO.

Vsem Slovencem in Hrvatom naznanjava, da pričneva s 15. marcem slovensko pekarijo. Rojakom in trgovcem se priporočava v obilna naročila. 140—43rd St., Pittsburgh, Pa.

IŠČE se dekle za delo v pekarijski prodajalni Zmožna mora biti slovenskega in angleškega jezika. Ponudbe je poslati na upravništvo Edinosti, 5225 Butler St., Pittsburgh, Pa.

OKLIC,

s katerim se kliče dedič, čigar bivališče je neznano.

C. kr. okrajno sodišče v Črnomlju naznanja, da je umrla 4. marca 1912 v Podklancu hšt. 7, posestnikova žena **Marija Carevič**, zapustivši naredbo poslednje volje, v kateri je postavila za dediča, svojega moža **Alojzija Careviča**, od tam.

Ker je sodišču bivaljšče Alojzija Carevič neznano, pozivlja se taisti, da se v enem letu od spodaj imenovanega dne pri tem sodišču javi in zglasi za dediča, ker bi se sicer zapuščina obravnavala le s zglasivšimi se dediči in z njemu postavljenim skrbnikom.

C. kr. okrajno sodišče v Črnomlju, oddelek I. dne 8—II. 1913.

..**KJE** sta Peter Karlik, kateri ima tožbo proti Zemana in Mihael Peternel, čigar zadnji naslov je bil box 81, Mariana, Pa. V njunem lastnem interesu naj se takoj zglasita pri c. in kr. avstroogerskem konzulatu, 108 Smithfield St., Pittsburgh, Pa.

VSEM SLOVENKAM in drugim Slovankam se priporoča **Mrs. Katarina Rabich,** izprašana babica, imajoča dvajsetletno prakso tukaj in v starem kraju.

205—57th St. Pittsburgh, Pa.

SLIKE (fotografije) vsake vrste in velikosti. Doprsne in kabinet-slike so moja posebnost v sedanjem času, izgotovim vam jih v kratkem času. Poročne slike, itd.

W. L. CARR

Bell 412 - L Fisk, 4017 Butler st.

Vsem cenj. društvam naznanjam, da izdelujem znake raznovrstnih Jednot po nizkih cenah. — Pišite za cene.

Delo prve vrste. Točnost.

BEN VEY, zlatar in urar

840 E. Ohio St., N. S. Pittsburgh, Pa.

Popravlja ure in drugo zlatnino.

ANTON ZBAŠNIK,

edini slovenski zastopnik parobrodnih družb

— Rojaki džite se gesla — "Svoji k svojim".

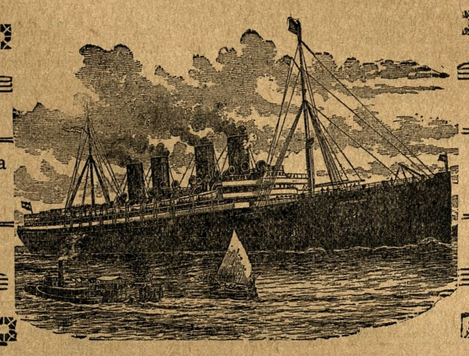

Rojaki podpirajte domača podjetja.

Edini slovenski zastopnik parobrodnih družb.

Prodaja originalne parobrodne vozne listke (šifkarte) na vse strani sveta po istih cenah kakor kompanije v New Yorku.

Vsakega rojaka, ki mi naznani svoj prihod osebno pričakam na postaji.

Rojaki, ki nameravajo potovati v staro domovino ali želijo kojega sem vzeti naj se izključno obrnejo na

ANTON ZBAŠNIK,

5225 Butler St., Pittsburgh, Pa.

VSA POJASNILA GLEDE VOZNIH CEN DAJEM ZASTONJ.

J. F. YOUNG

APOTEKAR — LEKARNAR

Izvršuje vsakovrstne preskripcije

5201 BUTLER ST.

Telephone Fisk.

MATHIAS MRAVINTZ,

Prva in največja slovenska dobro založena prodajalna grocerijskega blaga se priporoča Slovencem. Moje geslo: poštena postrežba in zmerne cene.

Bell Phone 9581—J Cedar.

1154 VOSKAMP ST. NORTH SIDE

F. C. GAUSCHEMANN

Lawrenceville

Shoe Repairing Factory

Popravljamo obuvala, dobro poceni in je gotov do kadar obljubimo.

Govorimo Poljski.

4324 Butler st., Pittsburgh, Pa.

VSAKI DAN SVEŽE MLEKO in NAJBOLJA SMETANA.

L. CLOSE,

2212 Main St., Sharpsburg, Pa.

SLOVENSKI FOTOGRAFER VASO MARGETIČ

Izdeluje lepe poročne in druge kabinet slike. Gruče na piknikih in veseliach. Cene zm nizke.

5167 Butler St. Pitt . Pa.

Vsem Slovenkam in Hrvaticam se uljudno priporoča

Mrs. Ana Flajnik,

izkušena babica

38—48th St., Pittsburgh, Pa.

VSEM SLOVENCEM

se priporočam pri nakupu moderno umerjenih oblek in vrhnijih sukenj.

DELO PRVE VRSTE.

Priporoča se tudi se Sokolom v izdelavo sokolskih uniform.

Ne pozabite reka:

Svoj k svojim!

F. Radočaj

KROJAČ

5238 Butler St.

PITTSBURGH, PA.

Bruner Woolens

PRIPOROČILO.

Vsem slovenskim rojakom in bratom Hrvatom v Moon Run — najtopleje priporočam mojo

MESNICO,

v kateri bodete vedno postreženi z svežim doma očiščenem mesom. Pri meni se dobe fine kranjske klobase, suha rebra in drugo doma prekajeno meso.

Prav tako imam na prodaj veliko doma scvrte masti.

CENE VEDNO PRAVE.

JOHN ARCH

R. F. D. No. 3, CARNEGIE, PA.

PRIPOROČILO.

Cenjenim rojakom Slovencem in bratom Hrvatom priporočam mojo GROCERIJSKO TRGOVINO, sladščiarno in PREMOGARSKO OPRAVO. V zalogi imam tudi vedno trpežno delavno obleko in vsakovrstno perilo.. Nadalje se pri meni dobi tudi vsakovrstno obuvalo delavno in praznično, za možke in ženske.

Pobiram tudi naročnino za "EDINOST". Rojake bodem vedno dobro in točno postregel.

Pri meni so najnižje cene..

FRANK MAČEK,

P. O. Box 123, MOON RUN, PA.

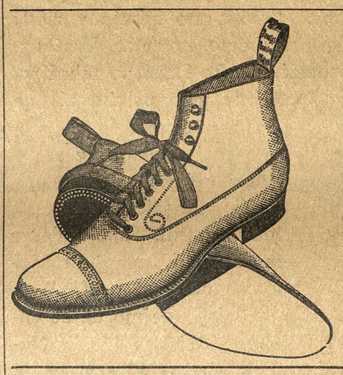

PO LEPE LETNE ČIŽME IN DRUGO OBUVALO PRIDITE K

Hallis Shoe Store

kjer bodete gotovo zadovoljni z MERO, MODO in TRPEŽNOSTJO.

4311 BUTLER ST., Pittsburgh

(Pri nas dobiste trading stamps).

Vsem prijateljem in znancem, naznanjam, da sem odprl

"HOTEL BARBALAT"

v katerem bodem točil vedno sveže pivo, raznovrstna vina, najboljše žganje ter druge pijače. Velika zalo ga najboljših smodk. Importirane prijače.

Vsem Slovencem in Hrvatom se najuljudneje priporočam v najobilneji obisek.

M. BARBALAT, lastnik,

5400 Butler St., Pittsburgh, Pa.

Dr. S. GOLDMANN, Slovanski zdravnik.

206 Grant St., Pittsburgh, Pa.

V Pittsburghu edini zdravnik iz stare domovine, ki je dovršil zdravniške skušnje na Dunaju in bil tam vojaški zdravnik. Zdravi razne bolezni, posebno pazljivo pa moške in ženske tajne bolezni. Z njim se lahko pogovorite v materinem jeziku, ako pa ne morete priti osebno k njemu, tedaj mu pišite. — Ta zdravnik ima svojo lastno lekarno in tudi taka zdravila kot v starem kraju. Ta zdravnik je vesten in on ne gleda, da bi goljufal ljudi, a cene so primerne.

Rojaki! Zapomnite si naslov edinega zdravnika iz starega kraja, koji je na dobrem glasu tudi v tej zemlji.

206 GRANT ST., PITTSBURGH, PA.

Uradne ure: od 9. zjutraj do 6. zvečer. Ob nedeljah od 9. do 3. popol. Ob sobotah od 9. zjutraj do 8. zvečer.

Tiskovine?

Kadar hočete imeti lep pisemski papir, koverte, računske liste, vizitnice, raznovrstne lepake, vstopnice za veselice, društvena pravila, vplačilne knjižice, itd. oglasite se ali pišite nam.

DELO LIČNO

CENE NIZKE.

UNIJSKA TISKARNA.

"EDINOST"

4755 Plummer St., Pittsburg, Pa.