37. Večer.

Allegro. *P. Angelik Hribar.*

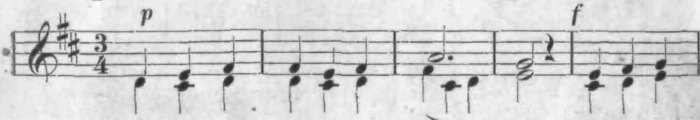

1. Soln - ce za - šló je za go - re, No - či u-
2. Me - sec po - la - go-ma vzha - ja, Zvezda ve-
3. Zvon je za - pel iz zvo - ni - ka, Snema klo-
4. Ja - go - do, siv - ko in di - mo, Dobro na-

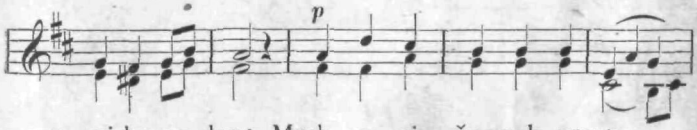

1. mi-ka se dan; Mrak po ni - ža - vah prosto -
2. čer-na mig-lja; Žej - ne cvet - li - ce na-pa -
3. bu-ček pa - stir; Me-sec se vi - še po-mi -
4. pa-sle so se, Ur - no do - mov po-že - ni -

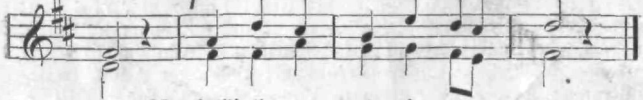

1. re V plašč že za - gri - nja te - man.
2. ja Hlad-na ro - si - ca z ne - ba.
3. ka, Po - koj po - vsod je in mir.
4. mo, O - ne so si - te, mi ne.

Jož. Stritar.