AMERIKANSKI SLOVENEC.

List za slovenski narod v Ameriki in glasilo K. S. K. Jednote.

45. številka. Joliet, Illinois, 26. oktobra, leta 1900. Letnik IX.

KITAJSKA VLADA PRIPOZNA KRIVDO.

Princ Cing in Li-Hung-Čang sta predložila združenim vlastem pogoje miru.

Obljubujeta jim plačanje odškodnine in druge koncesije.

Vlasti naj odpokličejo vojaštvo.

Peking, via Taku, 22. okt.— Začasna konvencija med kitajsko vlado in združenimi vlastmi je prvi korak, ki ga nameravata napraviti princ Čing in pa Li-Hung-Čang. Razglas se glasi tako-le:

"Člen 1. Obleganje poslaniških poslopij tujezemskih ministrov je velik prestopek zoper jednega najvažnejših načel mednarodnega prava. Nobena dežela ne more kaj takega trpeti. Kitajska vlada pripoznava svojo veliko krivdo v tem oziru in obljubuje, da se ne bo nikoli več pripetilo kaj jednakega.

"Člen 2. Kitajska vlada izreka, da ji je mogoče plačati odškodnino za razne izgube nastale v teh nemirih, in vlasti bodo vsaka odločile po jednega uradnika, ki bo pregledal in predložil vse zahteve za konečno poravnanje.

"Člen 3. Z ozirom na bodočo trgovino in splošne mednarodne odnošaje naj vsaka vlast določi, kako se ima postopati v teh zadevah, ali se naj nadaljujejo stare pogodbe ali napravijo nove, ali pa samo izboljšajo in izpopolnijo stare. Odobri se lahko katerikoli iz teh načrtov in ko jih bo Kitaj potrdil, se napravijo lahko še nadaljna pojasnila v vsakem slučaju, kakor bi se potrebovala.

"Člen 4. Ta konvencija se bo vršila med Kitajem in združenimi vlastmi in bo pokrivala glavna načela, ki se tičejo vseh. Ko bo to poravnano, bodo tujezemski ministri odstranili svoje pečate, katere so pritisnili na razne dele kitajskega vnanjega urada, in bodo lahko uradniki vnanjega ministerstva zopet odšli na svoje delo, kakor po navadi. Nadalje naj tudi vsaka vlast uravna svoje posebne razmere, s Kitajem, tako da se lahko sklenejo posamezne pogodbe po vrsti.

"Ko bodo razne zahteve za odškodnino pravilno uvrščene, ali da je prišlo do sporazumljenja radi njih, potem bo vsaka vlast druga za drugo odstranila svoje čete.

"Člen 5. Čete, ki so jih poslale vlasti v Kitaj, so tu radi varstva ministrov, a ne vsled nobenega drugega namena, tako da bo morala vsaka vlada razglasiti premirje, ko se bodo pričele vršiti poganjanja za sklenjenje miru."

Oropali banko.

Nevada, Mo., 20. okt. — Včeraj zjutraj ob 1:30 se je pripetil v Bronaugh, 15 milj južno od tukaj drzen rop tamošnje banke. Roparji so razstrelili blagajnico z nitroglicerinom. Pok je zbudil mestnega maršala William Moran-a, ki je stanoval nasproti banke. Kakor hitro se je on pokazal spodaj pred vrati, počila je na nasprotni strani puška in Moran se je zgruil na tla mrtev. Ta pok je zbudil še druge meščane, ki so pričeli streljati proti banki, a ker je bila huda tema je bilo vse streljanje brezvspešno. Slednjič so roparji zbežali med hudim ognjem do kraja mesta, tam zasedli konje in oddirjali.

Bilo jih je pet. Med ropanjem sta se dva vkvarjala z blagajnico, drugi trije pa so stali na straži. Odnesli so blizo $1,500, le nekaj drobiža in štiri desetake so pustili. Nekaj papirnatega denarja je ležalo po tleh raztreljenega na drobne kosce, tako da se ni moglo razločiti, kakšno vrednost je predstavljal. Dobro uro za ropom je odšla tropa dobro oboroženih mož za roparji. Upajo jih dobiti v bližnjem smrekovem gozdu.

Huda kazen.

Fort Dodge, Iowa, 23. okt. — N. D. Peterson, nek Skandinavec pri srednjih letih, živeč blizo Corwith, je sedaj zaprt v Forest City, Ia., obdolžen hudega zločina.

Peterson je vdovec in je živel skupaj s svojima hčerama, starima 16 in 18 let. 6. t. m. je prešel domov od dela in našel, da ste bili njegovi hčeri popoldne iz doma in ste zanemarili pripraviti večerjo ob pravem času. To ga je tako razjezilo, da je dejal, da bo pretepel ali ubil obe, ako se še kedaj jednako pripeti. Hčeri ste ga zatožili in vzeli warrant zoper njega ter ga dali zapreti. Ko je prišel Peterson iz ječe, je hotel posiliti svojo starejši hčer, ki ga je pa prisilila, da je odnehal. To je prineslo Petersona pred oči občinstva, ki je mislilo, da je najbolje, da se za vedno znebi takega človeka.

Vzeli so ga s seboj na neko osamljeno mesto, ga tam polili z vročo smolo, nato ga pa vrgli med perje in ga takega izpodili iz Corwitha. Zažugali so mu z zaporom, ako se še kedaj povrne. Peterson je nato odšel k sorodnikom v Clairon, ki so ga osnažili, kakor največ mogoče. Cez nekaj dnij pozneje pa se je zopet vrnil v Corwith, hoteč se maščevati nad svojimi kaznovalci. Kakor hitro je pa stopil v mestice, je bil takoj aretovan in odpeljan v ječo v Forest City.

Gasilci našli smrt.

St. Paul, Minn,, 21. okt. — Kot posledica ognja, ki je vzbruhnil na dan zgodaj danes zjutraj v klavnici A. V. Hinman & Co. med St. Paulom in Minneapolisom so bili vbiti štirje ognjegasci veliko drugih ranjenih in imetja vničenega v znesku $450,000.

Ogenj katerega se sodi so zanetili zažigalci, se je širil čudovito hitro ker ga je pospeševala južna sapa. Ognjegascem pa je pomanjkanje vode, delalo silne zapreke. Iz klavnice se je ogenj razširil na skladi- od tod pa na veliko z opeko zidano skladišče McCormick Harvester Co., šča Northwestern Lime kompanije, napolnjeno z dragimi poljedelskimi stroji. Tukaj so se tudi pripetile one nezgode, tirjajoče življenje štirih gasilcev.

Ognjegasci 13. oddelka so šli znotraj McCormickovega skladišča, da bi tem ložje vstavili ogenj. V zadnjem delu poslopja pa se je nahajala posoda napolnjena z 200 galoni gasolina in njegova eksplozija je zrušila stene ter podsula ognjegasce.

McCormick Harvester kompanija ima največjo škodo, namreč $380,000. Od tega pride $80,000 na poslopje, $300,000 pa na zalogo strojev in vrednostne listine, ki je vse zgorelo. Kompanija ni bila prav nič zavarovana. Škoda lastnika klavnice D. M. Robbins-a znaša $35,300, pri čemur je všteta izguba raznih stanovanj in hiš. Škoda Great Northern Railroad kompanije na železničnih vozeh znaša $8,000. Northwestern Lime kompanije $15,000 A. V. Hinman-a & Co. najemnikov klavnice $4,000 na zalogi in strojih Merriam Park Ice kompanije $1,000. Skupno z drugimi manjšimi izgubami bo znašala škoda gotovo $450,000. Vse druge družbe razun McCormikove so bile zavarovane.

Branitelj žensk vstreljen.

Chicago, 21. okt. — Vračujoč se domov okoli 4. ure danes zjutraj je naletel Thomas J. Griffin na State Street na nekega surovega človeka, ki je pričel pretepati tri ženske. Vprašal je suroveža, ako ga ni sram da kaj takega počenja in ga tudi prestregel z roko ravno ko je silovitež zopet hotel vdariti jedno izmed dam. Tu pa je neznani zločinec potegnil revolver ter vstrelil Griffina in ga na mestu vsmrtil, na kar je zbežal. Do sedaj ga še niso prijeli, vendar je aretovanih nekaj sumljivih potepuhov. Griffin je bil star 30 let in neoženjen.

SLAVNI RAZ-TAJNIK SHERMAN MRTEV.

Prejšni tajnik zvezne vlade in dolgoletni senator iz Ohio umrl v Washingtonu.

Predsednik McKinley je izrazil svojo žalost.

Najboljši ameriških državnikov.

Washington, D. C., 22. okt. — Raz-tajnik zvezne vlade John Sherman je umrl danes tukaj v svoji hiši ob 6:45 zjutraj v 78. letu svoje starosti, vsled oslabelosti. Do konca se je boril hrabro in njegova čudovita moč je iznenadila mnoge, ki so stali ob smrtni postelji. Smrt je prišla mirno. Predsednik McKinley je bil jeden prvih, ki je prišel počastit telesne ostanke slavnega državnika. Zastava na beli hiši in uradnih poslopjih je bila znižana v znak sožalovanja. McKinley je v teku dneva izdal proklamacijo vsemu ljudstvu Združenih držav obveščujoč je o Shermanovi smrti in izražajoč svojo žalost.

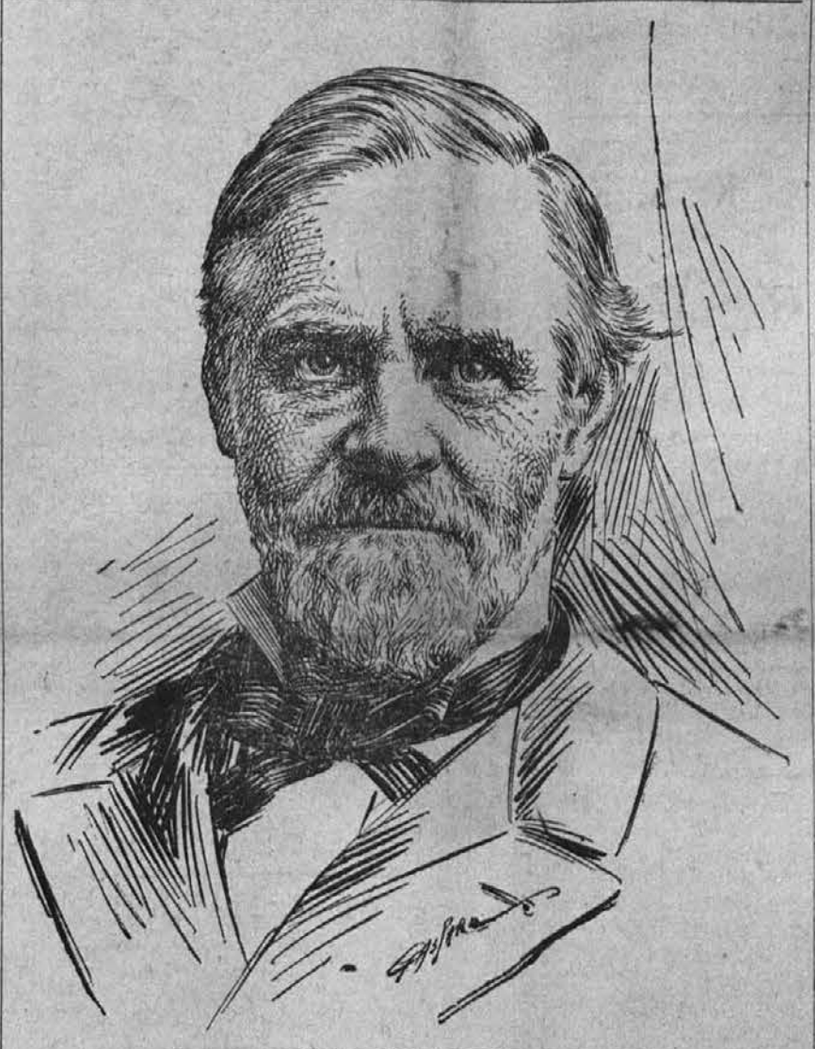

JOHN SHERMAN.

John Shermanova karijera je bila v daljši zvezi z zgodovino naše nove domovine, kakor pa kateregakoli druzega moža. Malo amerikanskih državnikov je služilo svoji domovini bolj zvesto, pošteno in udano, kakor on. A on ni bil samo vidna oseba, ampak tudi merodajna. On je bil v vsem življenju vzoren tip pravega Amerikanca.

John Sherman je bil rojen v Lancaster county, Ohio, 10. maja 1823., kot sin Charles Robert Shermana, ki je bil pravnik in preje nastanjen v Connecticut, a se je preselil leta 1810 v zahodno Ohio. S šestim letom mu je umrl oče in vsprejel ga je očetov bratranec ter ga vzgojil. Posvetil se je pravništvu. Leta 1848. je bil poslan kot delegat na konvencijo, ki je izvolila Caharija Taylor-ja za predsedniškega kandidata. Istega poletja se je Sherman tudi oženil s Cecilijo Steward, ki se je pa pred njim vlegla k večnemu počitku. Šest let pred civilno vojsko je bil Sherman izvoljen v 34. kongres. V 35. kongresu se je odlikoval z mnogimi lepimi govori. Služil je tudi v 36. in 37. kongresu in 4. marca 1861 je bil izvoljen tudi v postavodajalstvo države Ohio. Komaj jeden teden pozneje je vzbruhnila na dan državljanska vojska. Lincoln je tedaj prosil za 75,000 prostovoljcev in Sherman se je pridružil generalu Robert Pattesonu. Ohiški governer William Denison mu je dal dovoljenje zbrati skupaj svojo brigado. Skoro na svoje stroške je sklical skupaj dva polka infanterije, skadron kavalerije in baterijo topničarjev, kateri oddelki so bili znani cel čas državljanske vojske kot Shermanova brigada. Bil je dolgo časa tajnik državnee zakladnice.

Ves čas do McKinleyevega nastopa na predsedniški stol je bil Sherman v javnih državnih službah. Vsled njegove spretnosti ga je McKinley tudi izbral za svojega državnega tajnika, ker je hotel izprazniti jeden prostor v senatu, katerega je hotel pokloniti M. A. Hanna, svojemu pokrovitelju. Vsled precejšne starosti pa se je John Sherman odpovedal tajništvu 27. marca 1898.

V Washingtonu je imel Sherman precej obširna posestva, katera bodo sedaj pripadla njegovim obilnim dedičem.

V sredo je bilo njegovo truplo odpeljano iz Washingtona proti Mansfield, Ohio, kjer bode počivalo poleg trupla njegove soproge. Tukaj ga bodo spremili k počitku vsi nekdanji še živeči člani Shermanove brigade.

Čez morje v čolnu.

St. Augustine, Fla., 21. okt, — Včeraj je dospel v malo pristanišče Punta Gorda majhen nepokrit čoln, ki je dokončal jedno najpomenljivejših voženj kar se jih pomni. Jedini osebi na mali jadrnici ste bili kapitan Peter Johansen in njegov dvanajstletni sin Peter. Potovala sta iz Gibraltarja pa do tukaj le radi poskusa. Čoln je majhna jadrnica 29 čevljev dolga in 17 čevljev in 6 palcev visoka. Zapustila sta Gibraltar z 180 galoni vode in hrane za 60 dnij. Dokončala sta vožnjo natančno v 59. dneh. Kapitan Johansen pravi, da sta imela sinom primeroma jako ugodno vožnjo. Pljula sta preko Kanarskih otokov, severnega obrežja otoka San Dominigo, Portoriko in Kube ter se vstavila le v Boca Grande.

Prišle iz Kitaja.

Detroit, Mich., 21. okt. — Baronica von Ketteler, vdova pokojnega umorjenega nemškega ministra von Ketteler na pekinskem dvoru je dospela danes nazaj na svoj dom po dolgem potovanju iz Kitaja. Baronica von Ketteler je hči predsednika Michigan Central železnice Henry B. Ledybard-a. Njeno zdravje kakor splošno stanje je zelo opešalo, posebno vsled velikih britkostij, ki jih je morala vžiti v Pekingu.

FRANC JOŽEF VNOVIČ POROČEN.

Priletni avstrijski cesar je sklenil morganatičen zakon z neko igralko.

Pred 15 leti se je v Išlu prvič sestal z njo.

Njeno ime je Katti Schratt.

Cesar Franc Jožef avstrijski je sklenil, kakor poročajo zanesljiva poročila morganatičen zakon z dvorno igralko Katti Schratt, kar je vnanji svet že dolgo pričakoval.

Kakor gre govorica v Potsdamu je vsled cesarjeve poroke nastal nenavaden prizor med njim in njegovo mlajšo hčerjo nadvojvodinjo Marijo Valerijo. Princezinja preti, da hoče oditi s svojim soprogom in otoci iz Schoenbrunna, ker je igralka izrazila željo, da hoče ona v grajskih vrteh, dolgo časa svetih pokojni cesarici, vživati svoje poletno razveseljevanje.

Dvorniki v Berlinu z velikim začudenjem razpravljajo o teh novicah iz Dunaja, a z veliko opreznostjo, da ne obrnejo na-se pozornosti cesarja Viljema, ki je, kakor pravijo, zelo razžaljen nad tem frivolnim in nedostojnim vedenjem svojega sovrstnika-cesarja.

Že skoro petnajst let je bila dvorna igralka Katti Schratt ljubljenka in dnevna spremljevalka priletnega avstrijskega cesarja.

V temnih urah žalosti po umoru cesarice Elizabete se je Franc Jožef zatekel pogosteje in očividnejše k lepi igralki, in jela se je širiti govorica, da se bo kmalu vršila morganatična poroka.

Stari in še vedno veseli cesar je daroval igralki majhno hišo v ozadju velike dvorne palače in do njenih vrat je le jedino on nosil ključ. Zajtrkoval je s Katti v njeni hiši skoro vsako jutro.

Ko je odšel v letovišče v Išl, je odšla z njim tudi Katti Schratt. Bilo je, mimo grede omenjeno, tudi v Išlu, ko se je cesar prvič sestal pred petnajstimi leti s svojo ljubimko. Zato znanje je znala tudi cesarica Elizabeta, vsled česar je v zadnjih letih svojega življenja vedno le bolj iskala osamelosti na svojem krasnem gradu Achilleon na grškem otoku Korfu v Jadranskem morju.

V obvestilo Slovencem.

Joliet, Ill., 25. okt.---- Vsem onim rojakom v mestu in okolici, ki žele potovati v staro domovino naznanjam, da se naj oglase pri meni od 22. pa do 27. tega meseca ker 30. t. m. odpljuje iz New Yorka znani parnik 'Kaiser Wilhelm der Grosse'. Kdor želi potovati na tem parniku, naj ne zamudi ugodne prilike. Ako se bo oglasilo dosti Slovencev bom šel jaz sam z njimi do Chicage, od tam naprej jih bo pa odpeljal poseben vlak do New Yorka pod vodstvom glavnega potovalnega agenta Severo-nemškega Lloyda.

John Kukar,
920 N. Chicago St., Joliet, Ill.

Skopuh umrl v revščini.

New York, 23. okt. — V majhni celici neke jako gosto obljudene hiše v Hobokenu je umrl včeraj Ferdinad Herbst, star skopuh v popolni zapuščenosti in siromaštvu, dasi mu tega ni bilo treba. Pri njem so našli tri bančne knjižice za $4,800, dve pravici za zavarovanje življenja vsaka po $2,000 in $26 papirnatega in kovinskega denarja. Poleg tega je imel še škatljo polno vrednostnih papirjev in hipotek.

Ljudje stanujoči blizo njega so zmiraj mislili, da Herbst ne premore niti centa. Dajali so mu obleko kadar je že sami niso mogli več nositi. Otroci so mu nosili suh kruh ter ga s tem nasičevali.

Strauss koncertuje v New Yorku.

New York, 21. okt. — Sinoči je bila napolnjena plesna dvorana Waldorf-Astoria hotela, ko je prvič igral Eduard Strauss, znani dunajski glasbenik in vodil svoje izborne godce. Pri ti priliki je godba igrala nove, nalašč za to priliko od Straussa zložene valčke, poklonjene amerikanskemu občinstvu. Nocoj je koncertoval Strauss v Metropolitan gledišču ob obilni množici svojih občudovalcev. — Strauss namerava letošnjo sezono obiskati nad 80 različnih amerikanskih mest. Njegovo prednašanje obstoji zlasti iz dunajskih valčkov in polk, s katerimi niso Amerikanci še dosti seznanjeni.

Upor na parniku.

New York, 21. okt. — Na parniku City of Lowell, ki pluje med New Yorkom in New Londonom je nastal upor. 32 delavcev je bilo pretečeni teden prepeljanih v New London, da bi tamkaj delali v pristanišču. Ko je pa njih vodja James Vaughan iz Brooklyna zvedel, da jih mislijo nastaviti mesto štrajkarjev, je pregovoril drugih 31 delavcev, da niso šli na delo. Ponujena jim je bila prosta vožnja nazaj, med katerim časom so se vzdignili zoper ladijinega kapitana Meisters in druge častnike, a so bili premagani. Prišedši v New York je bilo vseh 32 prepeljanih na policijsko postajo.

Rudnik prodan.

Cuernavaca, Meksiko, 21. okt. — Slavno znani rudnik v Taxco de Trinidad, ki je bil last v zadnjih dneh prejšnega stoletja Jose de la Borda, iz katerega je prejel isti dobička za 30 milijonov dolarjev je bil ravnokar prodan T. H. Arthur-ju nekemu Amerikancu za $50,000. Rudnik že ni posloval čez jedno leto.

Dim zadušil pet otrok.

Montreal, Duc., 23. okt.—Ogenj ki je nastal danes zgodaj v jutro v neki mali hišici v predmestju Archambault je povzročil smrt peterih otrok vsled zadušenja. Njih oče Arthur Leblanc, čevljar, je bil sam hudo opečen, a bo še ozdravel. Otroci so spali v vrhnji sobi in so umrli še predno so mogli ognjegasci priti k njim.

Tolovajsko delo.

Chicago, Ill., 23. okt.—John Sobota, živeč na 591 Noble Ave. se je vračal domov zgodaj zjutraj. Med Milwaukee in Western Ave. pa so ga vstavili trije lopovi. Jeden izmed njih je pomolil revolver proti Soboti, zahtevajoč denarja. Preiskali so njegove žepe, a našli nič druzega ko malo drobiža. "Te bomo že naučili, da boš sedaj nosil več denarja s seboj," je dejal jeden izmed njih ter vdaril Soboto v obraz. Nato so ga jeli vsi trije pretepati po obrazu ter ga pustili vsega krvavega. Kmalu pozneje so bili vsi trije aretovani. Sobota jih je izpoznal, da so to bili njegovi napadovalci.

Šest mrtvih vsled viharja.

Atlanta, Tex., 21. okt.---Tornado je razsajal okoli polj milje zahodno od Lodi in petnajst milj zahodno od tukaj ob 7. uri. Viharjeva pot je bila široka kakih 200 vatlov in veter je odnesel vse kar mu je bilo na poti. Neka hiša, stoječa ravno v sredi tornadove poti je bila razdejana. V nji je živela zamorska družina obstoječa iz devetih oseb; šest jih je vbilo razpadajoče lesovje, tri druge pa pogrešajo. Sodi se, da so tudi ti našli smrt. Ciklon se je potem obrnil iz jugozapada proti severozapadu, prešel preko proge Texas & Pacific železnice pri Campbellsville Spur, majhni postaji, poleg katere se nahajajo lesna skladišča. Vihar je razmetal zloženi les na vse strani.—Sodi se da je tornado zahteval še nekaj drugih žrtev bolj v sredini dežele. Hud dež je padal tukaj vse jutro začenši s sedmo uro včasih celo pomešano s točo.

Iz slovenskih naselbin.

Joliet, Ill., 25. okt. — Zadnji četrtek pretečenega tedna je povozil voz Amos Galass-a majhnega 3letnega Josipa Klobučarja, na Jackson St. Galass se je ravno vmikal težkemu vozu ko začuje krik. Obrnivši se vidi, da je povozil maleka dečka čez nogo. Vsi okoli stoječi, ki so videli nezgodo pravijo, da Galass ni storil tega vsled nepazljivosti.

— Istega dne si je tudi zlomil nogo vsled padca raz postelje Anton Kompare, štiriletni sin Antona Kompareta. Oba dečaka so prepeljali v bolnišnico sv. Jožefa kjer se jima bolni udje dobro celijo. Jesta vedno rada in z malimi presledki tudi neprestano vpijeta ker sta oba v isti sobi. Ko bodeta ozdravela je upati, da nezgoda ne bo imele nobenih hudih posledic.

— Neža Škufca, 36letno dekle, ki je prišlo še le pred nekaj meseci sem iz Police na Kranjskem je umrla zadnji torek v bolnišnici sv. Jožefa. Bolna je bili samo nekaj dni. Tu ni imela nikacih sorodnikov in sama ni zapustila nobenega premoženja, so šli nekateri rojaki nabirat milodarov za njen pogreb in so res nabrali toliko, da so jo spravili po lepem katoliškem običaju in sv. mašo k večnemu počitku.

— Jolietski Slovaki si na nameravajo napraviti lastno cerkev, šolo in župnišče. V ta namen so dobili že dovoljenje od chicaškega nadškofa, ker jih je dovelj veliko, da lahko podpirajo lastno cerkev in župnika. Omislili so si že prostor na Knox Avenue.

— Naši rojaki, ki so šli to jesen delat v gozde države Mississippi in Tennessee, so letos zelo nesrečni. Komaj so prišli na svoje mesto, že se je jela širiti med njimi huda bolezen, najbrže mrzlica. Jeden izmed njih je bil že umrl, in ko so ga bili pokopavali se je eden pogrebcev tudi zgrudil kar mrtev na tla. Vseh se je polastila huda groza, da so popustili svoje delo v gozdih ter se podali nazaj. Nekaj izmed njih jih je že prišlo v Joliet, nekateri so bili pa tako bolni, da so morali ostati v Memphis, Tenn. v bolnišnici.

—Plačilen ček v znesku $14.73, Nro. 2129 od rolling mill-a je zgubil sinoči Anton Škof med 10. in pol 11. uro zvečer v fabriki. Kdor ga najde naj ga blagovoljno vrne lastniku na 1202 N. Broadway in prejme nagrado.

Eveleth, Minn., 20. okt.—Večkrat pravijo rojaki, da časopisi ne prinašajo resničnih novic. Tako pravijo samo oni, ki nočejo nobenemu nič verjeti. Kar nam je prinesel "Amer. Slovenec" v 43. štev. o razstrelbi na Eveleth in viharju na Biwabik, je gola resnica. Mene samega je ranilo steklo nad koleno desne noge, ko se je pripetila eksplozija, v steni ob moji glavi pa je bilo zapičenega polno drobnega stekla in sam Bog me je varoval, da je nisem jaz dobil v glavo. Zmešnjava po Evelethu je bila splošna in škode povsod veliko storjene.

V Spruce rudniku, kjer se je pripetila nesreča, sem tudi že jaz delal. V 26. št. tega lista sem pisal, da je isti zelo moker, ter da je bila plača v njem po $2.50 za osemurno delo. A prišel je drug delodajalec, ki je dejal vse delo na kontrakt. Oni, ki so delali na suhem, so služili lahko po $3.25 na dan, oni pa, ki so se vkvarjali na mokrem pa samo po $1.25. Tako lahko uvidite, da ta sprememba ni bila za mnoge jako dobra. *Gašper Mihelič.*

Pittsburg, Pa., 13. ot. — Darovali so po $5.00 in več v namen gradenja novega slovenskega župnišča v Pittsburgu sledeči gospodje:

Po $10.00 Rev. John Kranjec; M. A. Hanlon; John Mueller; G. Girard; A. S. Dinan; Dr. E. M. Kirkpatrick; Knightly Bros; John M. Kerr. Po $15.00 Max Linn. Po 6.00 Štefan Rogina; Matija Jaklič $7.05. Po $5.00 so darovali: Martin Frantar; Mihael Grabrijan; Nikolaj Črnič; Jožef Pavlakovič; Jožef Okički; Valentin Bolhar; Dr. Henry D. Fulton; P. C. Byrne; Mrs. H. Rengers; John Sykes; Fred Ryng; James Mills; H. A. Spilker; G. Seebeck; Mrs. Mulgrew; Geo. J. Wall; Dr. Martin Barr; H. B. Sutch; Miss Rose Frauenheim; S. Hamilton; Alojz Mežan.— Skupaj $213.05.

Oni pa, kateri so obljubili darovati po $5.00 in več, naj blagovolijo to v kratkem storiti, da se potem njih imena oznanijo v časopisu. Obljuba sama je namreč prazna. — Piknik, katerega so priredila slovenska društva Matere Božje, sv. Roka, Jezus Dobri Pastir, sv. Jožefa in Marije Sedem Žalosti, v korist kranjske cerkve je donesel čistega dobička $381.74.— Ign. Glač je nabral za kontest $30.50, George Mravinec pa $24.50. Oni, kateri še niso oddali knjižic, za kontest, naj blagovolijo to v kratkem storiti.

Vsem darovalcem naj Bog stotero povrne! *Ivan Kranjec, župnik.*

Evropske vesti.

AVSTRIJA. — Nek poljski vojak jednega rezervnih infanterijskih polkov nastavljenem v malem gališkem mestu se je pred kratkem odzval z "istem" mesto z "hier" ko je bilo klicano njegovo ime. Bil je takoj aretovan. Dejal je, da je preje delal v neki sladkorni tovarni kjer je bilo prepovedano delavcem govoriti nemški. Oblastva so začela preiskavati, da se prepričajo o resničnosti njegove izjave. Vsejedno se pa lahko uvidi, da so s tem Poljaki začeli posnemati Čehe, ki so si s svojim "zde" lansko leto nakopali najvišji ukor.

RUSIJA. — Pretečeni teden so prišle na dan vesti, poročajoče o nameravanem atentatu na carjevo življenje. Zarota je bila sklenjena že pred več meseci.

Carska dvojica je bila namenjena potovati na Krim. Med Losovajo in Sebastopolom pa je več železničnih predorov, skozi katere bi moral iti carski vlak. Zadnji predor pred Sebastopolom je gotovo dolg kakih 1000 čevljev in tega so si zarotniki izbrali za kraj napada na carjevo življenje. V tem predoru je železna cev, da se je po nji odtekala voda. Pred prihodom cerjevega vlaka so bile ob celi progi nastavljene močne vojaške straže. Že precej časa se je pa pomikal okoli rova nek dijak ter kopal neprestano ravno tam, kjer se je nahajala železna cev v predoru. Nekaj časa se je mislilo, da koplje za črvi, a ker še ni odjenjal, se je zdelo njegovo počenjanje sumljivo polkovniku orožnikov, ki se jel bližati kopaču. Dijak, videč, da se mu bližajo vojaki, je vrgel proč lopato in pričel bežati. A na beg ni mogel misliti, ker so ga kmalu prijeli. Preiskali so predor in našli, da je bil 56 palcev dolgi del vodne cevi napolnjen z smodnikom. Drugi dan so razstrelili cev pod policijskim nadzorstvom. Pok in sunek je bil tako silen, da bi se bil po mnenju izvedencev razbil carski vlak in zrušil še cel predor. Po južni Rusiji so se začele preiskave zoper zarotnike in nekaj oseb je že bilo zaprtih. Straže okoli carja so se pomnožile posebno okoli njegovega grada v Livadiji, kjer sedaj prebiva.

— Poročilo došlo v Moskvo dne 19. t. m. iz Kabula v Afganistanu javlja, da je divjala tamkaj kolera že od meseca julija naprej. Umrlo jih je že 4,500 oseb in domačini vhajajo iz okuženih okrajev proti vzhodu ter širijo kužno bolezen.

— Urednik in podurednik časopisa "Male Novine" v Belemgradu v Srbiji sta bila radi razžaljenja kralja Aleksandra obsojena v sedemletno, oziroma petletno ječo.

---- Vest došla v Moskvo iz Smirne v Mali Aziji dne 20. t. m. javlja, da so v tamošnji okolici ropi in nasilja na dnevnem redu. Trije Evropejci vjeti v ondotnem gorovju so bili oproščeni proti odkupnini vsak po 18,000 piastrov (okoli $800). Policija in orožništvo je bilo pozvano od oblastev na ona mesta ---- Iz Saloniki v Macedoniji pa poročajo, da je več vstaških bolgarskih čet s svojimi voditelji dospelo tjekaj.

---- Uradni list v St. Peterburgu piše z dnem 21. t. m., da ona poročila o iskanju ruske vlade za posojilo niso nikakor resnična ampak, da so prejšni prihranki in novi dohodki popolnoma zadostni za pokritje vseh dasi velikih stroškov. Poročilo došlo iz Pekinga javlja, da je tamošnja rusko-kitajska banka proglasila oni brzojav objavljen v londonskem "Morning Post," da je njeno stanje slabo in se nahaja v finančnih težkočah kot prostovoljno in senzacijonalno laž.

NEMČIJA. ---- Dosedanji nemški kancelar princ von Hohenlohe--- Schillingsfuerst je predložil cesarju Viljemu svojo resignacijo, ki je bila vsprejeta. Na njegovo mesto stopi dosedanji nemški minister vnanjih zadev grof von Buelow. Splošno se govori, da se je Hohenlohe odpovedal svoji službi vsled visoke starosti. Rojen je bil leta 1819. Drugi pa pravijo, da je vzrok njegovi resegnaciji nesporazum med njim in von Buelowom radi kitajske politike. Nemško časopisje ne zaupa jako grofu Buelow, ker je preveč prikrit in hud imperialist.

---- Iz Kopenhagena poročajo v Berlin 22. t. m., da bo danska vlada prodala svoje otoke v zahodni Indiji Združenim državam. V četrtek bo odpotoval danski minister do Združenih držav dr. Constantin Brun proti Washingtonu, noseč s seboj formalne pogoje kupčije. Danska vlada proda svoje tri otoke za sedem milijonov dolarjev.

HOLANDSKO. ---- Mlada kraljica Wilhelmina je razglasila javno svojo zaroko z princom Henrikom Mecklenburg-Schuerinskem. Ljudstvo po deželi je veselo nad to zaroko svoje kraljice.

K. S. K. J.

Mi izdeljujemo znake za

K. S. K. Jednoto,

kakor tudi za vsa druga katoliška društva. Pišite po cene.

Dalje izvršujemo
BANDERA
ZASTAVE
OBLAČILA
kelihe, svečnike i. t. d., i. t. d.

Pišite po cenik.

The W. J. Feeley Co.
6 Monroe Str.,
Chicago, Ill.

Ako hočeš kupiti kak dar svojemu prijatelju ali sorodniku, oglej si našo prodajalnico. Imamo veliko zalogo, zlatnine in srebrnine na izbero, srebrnih in zlatih ur, budilnih ur, žepnih, namiznih in stenskih ur, urnih verižic, muzikalnih instrumentov. Vsa popravila ur in druge zlatnine in srebrnine izdelujemo točno in po nizki ceni.

KAROL OESTERLE,
ZLATAR,
106 Chicago ulica, Joliet, Ill.

E. KRAFT, 1004 North Broadway Street.
JOLIET, ILLINOIS.
PEKARIJA Pri nas se dobi vedno sveži kruh po najnižjih cenah.

ANTON SCHAGER
212 Barber Building
v Joliet, Illinois.
JAVNI NOTAR
— in —
GLAVNI ZASTOPNIK
zavarovalniških družb za življenje in proti ognju.

DR. H. G. SCHUESSLER
nemški zdravnik.
Office: Cor. Chicago & Clinton Sts.
Stanovanje: 315 N. Broadway.
Uradne ure:
Od 10. do 12. dopoludne.
" 2. " 4. popoludne.
" 7. " 8. zvečer.
Številka telefona: 1872.

A. Ranft & Co.
Izdelovalci in prodajalci sladkih pijač v steklenicah.
229 N. Bluff Str., JOLIET, ILL.
Telefon 1343.

P. C. BYRNE,
5214 & 5216 Butler Street,
— dobro izvežban pogrebnik —
se priporoča slovenskemu občinstvu v Pittsburgu, Pa., in okolici.

To bo zanimalo mnoge.
Kako se more vsakdo ozdraviti po večletnem bolehanju vsled živčne oslabelosti, varikocele itd. ter dobiti nazaj svojim organom moč in krepost. Pošlji ime na naslov: Mr. Aug. J. Adams, Box 324 Chicago, Ill. in on vam bo poslal prost recept s popolnim navodilom, tako da se lahko vsakdo sam doma ozdravi. Več tisoč oseb je rabilo že to zdravilo in ozdravelo in le pametno je misliti, da naj vsakdo vporabi korist tega leka. Ti izvlečki iz prejetih pisem kažejo kaj mislijo ljudje o njem: "Vaš recept je najboljši kar sem jih še kedaj poskusil.— "Vaša ponudba je res pravo božje darilo poslano trpečemu človeštvu." —"Recept sem prejel. Nisem imel nobenih ovir, da bi ga ne izpolnil. Ravno kar sem jaz potreboval." Vse dopisovanje je popolnoma zaupljivo in poslano pod navadnim zavitkom.

AUG. J. ADAMS,
Box 324, Chicago, Illinois.

The Joliet National Bank.
Razpošilja denar na vse kraje sveta.
KAPITAL $100,000.
T. A. MASON, predsednik.
GEO. M. CAMPBELL, podpredsednik.
ROBERT T. KELLY, blagajnik.
Na voglu Chicago in Clinton ulic.

M. S. HARNEY,
PRODAJALEC
importovanega vina, žganja in dobrih smodk.
203 N. Chicago St. - Joliet, Ill.

JOHN J. WELNITZ,
ODVETNIK.
Govori se nemški in poljski.
Suite 406, Cutting Building, Telefon 244. Joliet, Ill.

Vprašajte svojega mesarja za
Adlerjeve domače klobase,
katere je dobiti pri vseh mesarjih.
J. C. Adler & Co.,
112 Exchange Street - Joliet, Ill.

Wm. P. Marso. Jacob Marso.
BRATA MARSO,
ŽELEZNINA IN KLEPARIJA,
napeljava parnih in plinovih cevij.
Naročilom se točno ustreza.
516 N. Broadway - Joliet, Ill.
Telefon 1353.

D. BARRETT & CO.
hlev in krma za konje se nahaja
na voglu Scott & Van Buren ulic
JOLIET - - ILL.

Loughran & Schoenstadt
ZAVAROVALNINA
PRODAJA
ZEMLJIŠČA
POSOJEVANJE
DENARJA
Telefona številka 169.
LOUGHRAN BUILDING,
cor. Cass & Chicago Sts.
JOLIET, ILL.

—SLOVENSKEGA NARODA SIN—
GLASOVITI IN PROSLAVLJENI ZDRAVNIK
DR. G. IVAN POHEK
sedaj nastanjeni zdravnik na: So. West Cor. 10th & Walnut Str. in N. West Cor. Park & Central Strs., Kansas City, Mo.,
bivši predsednik večjega nemškega vseučilišča ter predsednik državnega zdravniškega društva in jeden najpriljubljenejših zdravnikov zaradi svojih sposobnostij se priporoča slovenskemu občinstvu.

Glasoviti in proslavljeni zdravnik,
ki se je izučil in prejel diplomo na slovečih zdravniških vseučiliščih v Evropi in v Ameriki z največjo pohvalo, je bil rojen v Samoboru na Hrvatskem; ima 25letno zdravniško skušnjo. Zdravi najtežje in najopasnejše človeške bolezni. Prišel je mlad v to deželo, z žulji in bogatim znanjem in skušnjami je postal predsednik dveh največjih medicinskih zavodov in dobil je glas svetovnega zdravnika. Zaradi tega naj se vsakdo, ki boleha, obrne na: DR. G. IVANA POHEKA.

S trajnim vspehom ozdravi: Bolezni na prsih, v grlu, pljučih, glavni in nosni katar, krvne in kožne bolezni, revmatizem, slabo prebavljanje, bolezni v mehurju, živčne bolezni, kronično onemoglost, tajne bolezni, vsakovrstne rane, izraščanje i. t. d.— *Opazka.* Ako se je kdo zdravil brez vspeha in videl, da mu nikdo več ne more pomagati, naj obišče ali se pismeno v materinem jeziku obrne na svojega rojaka Dra. IVANA POHEKA. On je na STOTINE IN STOTINE nevarno bolnih oseb ozdravil, posebno pa mu je ljubo pomagati svojemu rojaku in bratu po rodu in krvi.
Dr. G. Ivan Pohek se je pokazal izredno nadarjenega pri zdravljenju žensk in otrok.

—:VSI ONI:—
kateri ne morejo osebno priti k njemu, naj opišejo natanko svojo bolezen, kako je stara bolezen, in on odpošlje takoj zdravilo in navod, kako se ima zdraviti. V slučaju, da vidi, da je bolezen neozdravljiva, on to pove dotični osebi, ker neče da bi trošil svoj krvavo zasluženi denar po nepotrebnem.

Kaj govorijo od Dra. Poheka nižje podpisani:

VSAKEMU KATEREMU PRIDE V ROKE:—
Svedočim, da sem osebno znan z dr. G. I. Pohekom in vem, da je zdravnik prvega razreda in gentleman neuvele povesti. Morem ga vsakemu toplo priporočiti.
THOS. P. WHITE, sodnik sodišča v Kansas City, Kas.

S tem potrjujem, da je gosp. dr. Pohek financijelno odgovoren za vse, kar spada v njegov zdravniški poklic; je visoko cenjen za svoje poštenje in priznan za najboljšega zdravnika v Kansas City.
MARTIN STEWART, občinski blagajnik v Kansas City, Mo., U. S. A.

Dragi g. dr. Pohek:—Z vašim zdravljenjem je bilo storjenega več stalnega zdravja, nego je bilo to mogoče kakemu drugemu proglašenemu zdravniku storiti. Zato se vam lepo zahvaljujem. C. G. FOSTER, sodnik v Topeka, Kas.

Spoštovani g. dr. Poheh:—Zahvaljujem se vam za svoje popolno ozdravljenje. Vaša zdravila so najboljša in vsacemu trpečemu jih priporočam. JOS. LIPOVAC, Rulville, Miss.

Spoštovani zdravnik:—Naznanjam vam, da sem vsa zdravila porabil in sem popolnoma ozdravil. Zelo se vam zahvaljujem, ker sem bolehal 23 let na želodcu in črevih in sem mislil, da ni več pomoči mojo bolezni. Vaš udani JOS. ZGANIČ, Hastings, Pa.

Spoštovani Dr. Pohek;—Lepa vam hvala za ozdravljenje mojega revmatizma, vsled katerega sem trpel celih 20 let. JAKOB KELLER, Helena, Mont.

Dragi g. Dr. Pohek:—Naznanjam vam, da moj sin izgleda čisto zdrav in se Vam lepo zahvalim za vaše vspešno zdravljenje. STEVE MARAK, Cameron, Texas.

Dragi zdravnik:—S tem vam naznanjam, da je moj sin povsem dobil zrak in dobro vidi, kar ni bilo na obe oči čisto nič videl dolgo časa. Mnogo sem vam zavezan za dobro ozdravljenje. BEN HENDERSON, Kansas City.

Spoštovani gosp, zdravnik:—Velika vam hvala za svoje ozdravljenje z težke bolezni. THOM. JURKOVIČ, Iron Mountain, Mich.

NASVETE DAJE ZASTONJ.
Ne pozabite priložiti znamko za 2 c za odgovor.—Vsa pisma naslovite na:
DR. G. IVAN POHEK,
Post Office Boxes 553 & 563. KANSAS CITY, MO., U. S. A.

Wm. Conlon.
Prodajalec likvorjev na debelo in jedini lastnik 10 let starega "Old Eureka Hand-made Sour Mash" in čistega rženega Kentucky žganja.
02 & 104 N. Chicago St. - Joliet, Illinois.

Louis Stern & Co.
IZDELOVALCI
vsakovrstnega vina in zganja.
39-41 FRANKLIN ST. CHICAGO.

DENAR NA POSOJO
....SE DOBI PRI....
MUTUAL LOAN AND BUILDING ASSOCIATION,
222 Jefferson Street, Joliet, Illinois.
URADNIKI: JOHN P. KING ..... Predsednik.
M. CALMER ..... Podpredsednik.
C. H. CONKLING ..... Tajnik.
THOMAS J. KELLY ..... Blagajnik.
Posojujemo denar na zemljišča, pomagamo pri gradenju lastnih domov itd.

E. PORTER, predsednik. JOSEPH BRAUN, taj. in blag.
E. PORTER BREWING COMPANY.

EAGLE BREWERY.
Izdelovalci
uležane pive
PAL ALE
in
LONDON PORTER.
Posebnost je Pale Wiener Bier.
Pivovarna: South Bluff Street JOLIET, ILLINOIS.

Hollanderjeva Domača Zdravila
prodaja v Jolietu
A. Golobitsh,
štev. 799, 801, 803 in 805 North Chicago St., Long Dis. Tel. 324.
Dobe se sledeča koristna zdravila: Jedrove kapljice, želodčne kapljice, srčne kapljice, jetrne kapljice, Hoffmanove kapljice, pljučni balzam, obliž za rane, Hollanderjev regulator za ženske bolezni, krogljice zoper gliste, glavobol, zdravilo zoper kurje oči.
HOLLANDER'S COMPOUND BLACKBERRY deluje čudovito pri vseh poletnih boleznih, kakor koleri, letanju, onemoglosti in sploh vseh enakih boleznih.

Iz stare domovine.

Uredništvo "Dom in Sveta" je prevzel č. g. dr. Evgen Lampe, semeniški profekt in provizorični vodja "Marijanišča."

Slovenec konzul v Jeruzalemu. Konzul Al. Pogačar, rodom in mišljenjem Slovenec, je premeščen iz Kaire v Jeruzalem.

Umrl je, dne 2. t. m. ob 1. uri popoludne po dolgi in mučni bolezni veleč. g. Fran Hovar, dekan v Bovcu. Rojen je bil 28. sept. 1848 v Mostah pri Ljubljani, v duhovnika je bil posvečen l. 1872. N. v m. p.

Kmetijsko društvo v Dobrepoljah je odprlo 2. t. m. mlekarnico v Strugah. Za mlekarnico v Dobrepoljah si pa stavi na lastnem zemljišču na Vidmu novo poslopje, ki bode dodelano prihodnje leto.

V Ljubljanico je skočila ob Gruberjevem kanalu delavka Frančiška Jereb, pa jo je rešil delavec Albert. Odpeljali so jo na dom. Nesrečna ljubezen je bila vzrok, da se je hotela ohladiti v mrzli vodi.

† Monsignor Jožef Mueller. — Po dolgem bolehanju je dne 28. sept. zvečer v Celovcu umrl velezaslužen duhovnik, monsignor Jožef Mueller. Huda bolezen je spravila prej krepkega, jako delavnega moža v prerani grob. Pokojni monsignor J. Mueller se je porodil dne 19. okt. 1847 v Št. Petru v Kačtalu, bil v mašnika posvečen 24. julija 1871. L. 1886. je bil imenovan za profesorja veronauka na celovškem učiteljišču. Sodeloval je požrtvovalno pri raznih društvih in si pridobil velikih zaslug zlasti kot predsednik društva rokodelskih pomočnikov in predstojnik Vincencijeve družbe. L. 1896. je bil imenovan za papeževega častnega kamornika. Kako priljubljen in spoštovan je bil pokojnik, je pokazal velikanski pogreb.

Trgatev. Iz Planine pri Vipavi se piše: Pri nas smo imeli trgatev. Na obrazih naših Planincev brala se je zadovoljnost in sreča. Koliko zahvalnih vzdihov vzkipelo je proti nebu! In kako tudi ne! Saj je Večni oblagodaril letos Planince na izreden način. Trte so se šibile pod težo krasnega in zrelega grozdja. Celih 25 let pravijo, že ni bilo take letine. Zato so Planinci pridelali letos veliko veliko najboljšega vina. Le ena skrb še tare nas, namreč radi bi svoj pošten pridelek tudi v pošten denar spravili.

Na progi zaspal je na kolodvoru južne železnice v Trstu 18letni voznik Fran Job. Delavci niso zapazili spečega ter so začeli premikati vozove. Jeden voz je prišel tako blizu spečega, da je že jedna noga prišla pod kolo. Job je pričel kričati. Posrečilo se je vozove ustaviti. Hudo poškodovanega zaspanca so prenesli v bolnico.

Uho odsekal je Birtov hlapec v Rudniku Francetu Plečniku, stanujočemu pri "rudečem križu." Poškodovanec je sam prišel v deželno bolnico.

Električeni tramvaj so v Trstu otvorili slovesno dne 2. t. m.

Telefonska zveza med Trstom in Gorico se kmalu izvrši.

Uboj. Janez Gregorič, 16letni mladenič iz Brezovegadola pri Ambrusu je pri ponočevanju v Višnjah udaril s polenom 20letnega zidarja iz Podpeči župnije dobrepoljske po glavi. Ponesrečeni je umrl drugi dan 30. sept. vsled rane. Ubijalec se je sam naznanil drugi dan sodniji v Žužemberku. Vse te nesreče je krivo žganje.

Zverinski umor. V vasi Potoci v Hercegovini je mladi Mati Zovko, ki se je vrnil šele lani od vojakov, spal na gumnišču pred svojo hišo s soprogo in s svakom, da so stražili duhan. Okoli 10. zvečer pa so se približali 4 možje ter napadli speče s svojimi sekirami. Zovko je obležal z razklano glavo na mestu, druga dva pa so morali strašno razmesarjena prepeljati v bolnišnico. Okrevala bodeta teško. O zločincih manjka vsak sled.

Tržaški Slovenci v Ljubljani. V nedeljo dne 7. oktobra je prišlo okoli 400 tržaških Slovencev in Slovenk s posebnim vlakom k umetniški razstavi v Ljubljano. Sprejem je bil nad vse sijajen. Izletnike je pozdravil župan z občinskim svetom na kolodvoru, razna narodna društva korporativno z zastavami in nova meščanska godba. Po slovesnem sprevodu po mestu so bili izletniki pogoščeni v "Narodnem domu". Po obisku razstave je bil skupni obed ravnotam, popoldne izlet na Drenikov vrh, zvečer pa slavnostna predstava v gledišču. Po predstavi je bil v "Nar. domu" prijateljski sestanek, na katerem se je navdušeno napivalo slovenski vzajemnosti.

Električna železnica v Ljubljani se začne te dni graditi. Kolodvor se napravi v Vodmatu.

Prenapolnjena gimnazija v Ljubljani. Ljubljanski občinski svet se je obrnil brzojavno na naučno ministerstvo, da se takoj ukrene potrebno glede zadostnih prostorov za ondotno gimnazijo. Tako je n. pr. v I. b. razredu 87 dijakov, vendar se ne napravi paralelka.

Tretja mestna deška ljudska šola v Ljubljani se otvori s prihodnjim šolskim letom v prostorih, kjer se nahaja sedaj osemrazredna dekliška šola. Zadnja se namreč preseli v novo poslopje pri sv. Jakobu.

Samomor. V Ljubljani se je ustrelil dne 6. t. m. v ondotni brambovski vojašnici računski podčastnik Pečnik.

Osebne vesti. V Radovljico pride za okrajnega glavarja že imenovani gosp. J. Rubelli pl. Sturmfest. --- Za župnika v Škofjo Loko pride nunski spovednik č. g. Feliks Zavodnik.

Novo gasilno društvo se ustanovi v Škocijanu na Dolenjskem.

Iz Krškega. V četrtek dne 4. t. sta padla otroka dveh tukajšnjih uradnikov z okna prvega nadstropja na tla in se močno poškodovala. — Vinska trgatev se je pri nas začela in obeta pri nekaterih vinogradnikih prav dobra biti.

Za osuševanje ribniških in kočevskih kotlin se vrši od 21. do 24. novembra t. l. uradna kolavdacija, pri kateri bo zastopano tudi poljedeljsko ministerstvo.

Ogenj. Iz Ihana se poroča "Slovencu": V nedeljo, 7. t. m. popoludne je nastal ogenj v Prelogu, v vasi tik Ihana, ki je upepelil hišo Ignacija Hribarja. Ljudi je bilo takoj mnogo pri požaru, ker so bili ravno na potu k popoludanski službi božji; rešili so dva prašiča in nekaj hišne oprave, a gasiti se ni moglo veliko ob pomanjkanju vode in organizovanih gasilcev. O tacih prilikah se živo čuti potreba gasilnega društva. Zažgalo je domače otroče, igraje se z žvepljenkami. Posestnik je zavarovan pri banki "Slaviji" za 400 gld.; škoda je mnogo večja.

V Ameriko se je odpeljalo meseca septembra z ljubljanskega južnega koledvora 73 oseb.

Odlikovan čebelar. G. Matej Matej Bevc v Bohinjski Bistrici je dobil na belgijski čebelarski razstavi prvo odliko, in sicer diplom in zlato kolajno.

Kmetijsko društvo v Dobrepoljah je odprlo 2. t. m. mlekarnico v Strugah. Za mlekarnico v Dobrepoljah si pa stavi na lastnem zemljišču na Vidmu novo poslopje, ki bode dodelano prihodnje leto.

Trgatev. Iz Ustja pri Ajdovščini se piše: Trgatev smo srečno dokončali in napravili izboren mošt, da že 50 let ni bilo tacega. Tudi glede množine se moremo pohvaliti. Tako je ena sama trta imela 25 kg. grozdja. Cena novemu vinu je sedaj pri nas 18 do 15 kr. liter.

Odlikovanje. Na svetovni razstavi v Parizu je ravnatelj ljubljanskih obrtnih šol, g. Ivan Šubic, dobil srebrno svetinjo kot sotrudnik pri odboru za gospodarstvo in lesno trgovino. Kranjski deželni muzej je dobil na razstavi "grand prix" za razstavljene ribe in muzejski preparator g. Schulz bronasto svetinjo.

Ponesrečil se je na Ključih nad Idrijo Lavrencij Habe, grabljar iz Zadloga pri Črnemvrhu. Vozil se je na vozu, obloženem z deskami, s katerega je padel na cesto. S ceste pa je padel čez škarpo po Ključih in se smrtno ranil.

Roparji v Brežicah. V Brežicah je vladal te dni velik strah. V okolici in v mestu so bile pri kmetih in gospodi tatvine na dnevnem redu. Uzmoviči so hoteli vlomiti tudi v trgovino narodnega trgovca g. Varleca. Da bi delo ložje izvršili, hoteli so zažgati neka druga poslopja v nadi, da bode vse šlo k ognju, oni pa bodo kradli brez skrbi. Načrt se jim je pa pokvaril in sedaj že nekaj članov roparske tolpe sedi v zaporu.

Mrtvo našli so v Zagrebu 53letno Marijo Črnelec iz Maribora v njenem stanovanju.

Šestdesetletno učiteljico v pokoju L. D. v Červinjanu so zaprli te dni, ker se je izrazila na nedostojen način o cesarski slavnosti v Gorici. Poklicali so jo k sodniji, izprašali dve priči, nekega finančnega stražnika in neko gospodično, in na podlagi teh zasliševanj so dejali pod ključ 60letno vpokojeno učiteljico.

Sin odrezal očetu glavo. V občini Brdjani, v okraju Dvor, hrvatske Banovine, se je primeril nenavaden slučaj grozne surovosti. Kmeta Vunjanič, oče in sin, sta bila na semnju. Ko sta delala račun, sta se sprla, ker je namreč sin trdil, da ga je oče ogoljufal. Nato je oče sunil sina z nožem, sin pa je sunil očeta z nožem nazaj, ga umoril in mu konečno še odrezal glavo.

JOHN GRDINA,
1751 St. Clair St.,
Cleveland, O. Tel. East 1450 W.

Priporočam tukajšnim Slovencem v obilen obisk svojo **prodajalnico** založeno z mnogovrstno spodnjo in zgornjo obleko. Velika izber raznih **srajc, jopic, hlač, nogavic, rokavic, trakov, dežnikov, ženskih in moških klobukov, mašnih knjig, povestij** in še mnogo drugih k tej trgovini spadajočih rečij.

Nizke cene in dobro blago.
Pri meni se lahko vsakdo naroči na "Amer. Slovenca".

Zima je pred vrati!

Predno si kupite svojo zimsko obleko, sukno, čevlje, spodnjo obleko, kape, rokovice i. dr. oglejte si našo izvrstno zalogo vsakovrstnih oblek za moške

McHugh & Schoenstedt
Cor. Chicago & Cass St.,
- - JOLIET, ILL. - -

Slovenski prodajalec **Fr. Kozjek** vabi vse svoje prijatelje na obilen **poset.**

CHAS. L. PETTIS & CO.,
204 Duane St., New York.

KUPUJEMO ZA
GOTOV DENAR
vsakovrstne pridelke, kuretino, divjačino, kožuhovino, jajca in surovo maslo.

Pišite po naše sedanje plačevalne cene.

PAUL SCHNELLER,
NOTAR—NOTARY PUBLIC
v Calumet-u, Mich. naznanja, da je pričel svoje poslovanje ter se Slovencem in Hrvatom priporoča pri oskrbovanju njihovih pravnih poslov v stari domovini.

Brata Simonich
v Ironwood, Mich.
priporočata Slovencem in Hrvatom v obilen obisk svojo lepo urejeno gostilnico, v kateri je dobiti vsaki čas izvrstnih pijač in dobrih smodk.

John Kraker,
1199 St. Clair St., Cleveland, Ohio.
Tel. Main 3868.
Priporočam v obilen poset svojo **novo gostilno,** obilno založeno z dobrimi pijačami, doma kuhanim žganjem, tropinovcem, pivom, vinom in smodkami. - Prodajam tudi p r e m o g in vsprejemam vsakovrstna naročila za prevažanje tovora.

DR. J. L. STRUZYNSKI,
900 Scott Street,
Telephone 2371. JOLIET, ILL.

Agent for Besley's Waukegan Ale and Porter. BAR GOODS.
J. C. SMITH,
BOTTLER.
414 Van Buren St. 'Phone 1719. Joliet, Ill

Meščanska Združena Godba.
Ustanovljena januarija leta 1897.
SILVESTER STRAMETZ, vodja.
ANTON GRAHEK,
PREDSEDNIK,
1012 North Broadway Street.
JOHN KUKAR, TAJNIK IN ... BLAGAJNIK,
920 North Chicago Street.

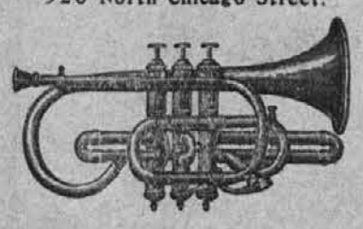

Preskrbljuje izvrstno muziko za plese, koncerte, parade, sprevode, zabave, piknike, svatovščine, politične shode, društva, dirke itd.

GLAVNI URAD: 920 No. Chicago St. *Telefon 348.*
DRUGI URAD: 1012 No. Broadway St. *JOLIET, ILL.*

JOLIET GAS LIGHT COMPANY
se priporoča Slovencem v Jolietu za napeljavo plina po hišah. . . .

Pridite in oglejte si naše plinove peči, ki so zelo varne in ni se bati nezgod.

Ako pričnete s našimi plinovimi pečmi vam bodo ugajale ter jih bodete priporočali še drugim.

TAKO GOVORE VSI.

URAD JE NA
Chicago in Van Buren cestah v Jolietu.

TROST & KRETZ
— izdelovalci —
HAVANA IN DOMAČIH SMODK.
Posebnost so naše
"The U. S." 10c. in "Meerschaum" 5c.
Na drobno se prodajajo povsod, na debelo pa na
108 Jefferson cesti v Joliet, Ills.

Pomoč
in trajno ozdravljenje vsem onim, ki trpe vsled
Kašlja. Bronchitis. Prehlajenja, Gripe in Jetike v prvih stopnjah
podeli najgotovejše
SEVEROV BALZAM ZA PLJUČA.
Najboljši lek zoper prehlajenje.
Vse bolečine po udih ozdravi
SEVEROVO Olje sv. Gotharda.
Najboljše mazilo.
Cena 50 centov.
W. F. SEVERA,
apotekar v Cedar Rapids, Iowa,
NA PRODAJ PRI
A. GOLOBITSH,
799-805 N. Chicago St., Joliet, Ill.

GLAVNI ZASTOPNIK
vseh najboljših prekomorskih črt na atlantiškem morju je
John Kukar,
920 N. Chicago St., Joliet, Ill.,
kar bi si naj zapomnili vsi tukajšnji in drugi rojaki, želeči potovati v staro domovino. Zastopam pa tele znamenite — črte: —
SEVERO-NEMŠKI LLOYD, ki vozi med Bremenom in New Yorkom;
COMPAGNIE GENERALE TRANSATLANTIQUE, francoska linija, ki vozi na Haver;
RED STAR LINE in INTERNATIONAL NAVIGATION COMPANY, vozečo na Antwerpen;
AMERICAN LINE in INTERNATIONAL NAVIGATION COMPANY, vozečo na Southampton.
Ako hočete dobiti svoje znance ali prijatelje iz stare domovine ali se nameravate **sami tje podati,** kupite vožni listek lahko pri meni brez vseh daljnih potov. Hitra, poštena in zanesljiva postrežba je vsakemu zagotovljena.
DENAR v staro domovino pošiljam zanesljivo in po *dnevnem kurzu.* Da so vse moje pošiljatve poštene, imam na razpolago obilno zahvalnih pisem. Prodajam in kupujem tudi *avstrijski denar* v bankovcih ne manjših ko za 5 goldinarjev.
Priporočam svojim rojakim tudi lepo ....GOSTILNICO.... reskrbljeno z vsemi pijačami in smodkami, kakor tudi svojo **brivnico.**
John Kukar,
920 N. Chicago St., Joliet, Ill.

"Pri nas se govori slovenski."

Barrett-ova prodajalnica z železnino želi, da kupčujete v nji, ker je pripravljena napraviti vaše kupčevanje za vas koristno in prijetno, s tem da imajo v svoji službi pomočnika, ki govori vaš jezik.

Ne želimo pa le zato kupčevati z vami, ker se pri nas govori slovenski, ampak le zato, ker vam lahko dokažemo, da dobite v naši prodajalnici največ za svoj denar in da je naš slovenski pomočnik le postranska stvar služeča le vašo udobnost kadar kupujete pri nas.—Prepričani smo, da je dobro za vas kupčevati z Barrett-om.

Pridite in seznanite se z g Mat. Polž-om.

BARRETT HARDWARE CO.,
218-220 Chicago St.
404 Clinton St. JOLIET, ILL.

NA PRODAJ
imam zemljišča v vseh krajih mesta po nizkih cenah.
LOTE OD $150 NAPREJ.
Način plačevanja si lahko izbereš sam.
DENAR NA POSODO.
Posojujem denar v kakoršnemkoli znesku, da le vam pomagam kupiti si svoj dom ali izplačati kak star dolg pod jako ugodnimi pogoji.

REAL ESTATE!
Pregledujem in preiskujem "Real Estate" papirje in "Titles", katere moraš dati preiskati, če hočeš biti *gotov,* da to kar si kupil, je tvoje.

Jas. C. O'Connor,
404 Van Buren Street,
JOLIET, ILLINOIS.

A. BAUER & CO., CHICAGO, ILL.
Sole owners of the celebrated
DAM-I-ANA
Benedictine Invigorator
also headquarters for
Beef Tea, Tom & Terry & Rock & Rye.
Pri naročilih naj se blagovoli omeniti to oznanilo.

Louis Sievers Sons Co.
Velika zaloga importovanega vina in žganja na debelo.
POSEBNOST: **"CUBAN BITTERS"** so naša neprekošena specijaliteta!
47 & 49 Fifth Avenue, CHICAGO, ILL.

Mali oglasi.

Za oznanila "Išče se", "Kje je" itd. se plačuje 1 cent od besede za enkratni tisk, drugič in tretjič se računi pol centa od besede.

IŠČE SE JOSIP MORGEL, DOMA IZ vasi Berhov, fare Mirna Peč na Dolenjskem. V Ameriki je že 12 let in zadnje leto je bival v Coloradi. Kdor ve za njegov naslov, naj mi ga blagovoljno sporoči: Anton Kožel, Box 407, Mount Pleasant, Westm'd Co., Pa. p2x

IŠČE SE ANTON KOČEVAR, DOMA iz Nestoplje Vasi, fare Semič. Preje je bival v Tower, Minn. Zanj bi rad izvedel njegov brat Math. Kočevar, 509 Elm St., Leadville, Colo. d2x

Opomin.

Vse one rojake, ki mi kaj dolgujejo uljudno opominjam, da mi izvolijo povrniti denar kakor hitro mogoče ker sem sam vsled bolezni v veliki potrebi. Stroške imam velike, vsaki mesec me stane zdravljenje, stanovanje in hrana po $125 za naprej me bode pa $185. Zato jih opozarjam vse, da store svojo dolžnost.

JOS LOZAR,
Battle Creek Sanitarium, Mich. d2x

Vabilo na veselico.

Slovenci in Hrvati iz Chicage in okolice so uljudno povabljeni na veselico cerkve sv. Štefana, Chicago Ills., ktera bode v nedeljo, dne

4. novembra 1900

v hrvatsko-češki dvorani cor. *18th St. in Center Ave.*, Chicago, Ill.

K obilni vdeležbi vabi *odbor.*

Josip Zelnikar,
Cor. Ruby & Broadway Sts.
JOLIET, ILLINOIS,
priporoča Slovencem svojo gostilno v obilen obisk. Vedno sem preskrbljen s svežimi pijačami in dobrimi smodkami.

ANA VOGRIN,
izučena babica,
1115 N. Chicago St., JOLIET, ILL.
z devetletno izkušnjo, imajoča diplomo in spričevala od slavnoznanih zdravnikov ljubljanske bolnišnice dr. Valente in dr. Keesbacher-ja, se priporoča tukajšnim Slovenkam.

Jos. Dragosh
("KRANJSKI DOM")
No. 1 Ferry - Kansas City, Kas.
priporoča Slovencem svojo gostilno, založeno s Heimsovo uležano pivo in vsakovrstnimi dobrimi pijačami, kakor tudi finimi smodkami.

JOSEPH STERBENC,
341 Osceola St. Laurium, Mich.
priporoča Slovencem in Hrvatom svojo novo trgovino s sadjem, sladčicami, sladkimi pijačami, smodkami, tobakom, pipami in drobnjavo. Vsem je zajamčena točna in dobra postrežba.

JOHN PLESE
priporoča svojo lepo urejeno gostilno v kateri je dobiti vedno dosti mrzlih pijač in dobrih smodk.
1104 Collins Street, Joliet, Ill.

JOHN MODIC
1145 Lake St., Cleveland, O.
se priporoča Slovencem in Hrvatom. Postrežba uljudna in točna. Prost lunch. Najboljše pijače, smodke, tobak i. t. d.

Slovenska babica
Marija Lukan
z enoindvajsetletno izkušnjo, imajoča diplomo in spričevala ljubljanskih zdravnikov dr. Valente in dr. Stoekla in drugih zdravnikov, se priporoča Slovenkam v Jolietu. Govori i hrvatski, nemški, italijanski. Stanuje na št. 208 Jackson St., Joliet, Illinois. pd4x3

GEORGE LAICH,
200--95 St., So. Chicago
priporoča Slovencem in Hrvatom v obilni obisk svojo moderno urejeno gostilnico, kjer toči vedno sveže pivo, Kentucky in drugo žganje.

Alojzij Virant
SO. LORAIN, O.
Corner 10th Ave. in Globe Street
priporočam slovenskim rojakom v Lorain, O. in okolici v obilni obisk svojo novo gostilno. Točim izvrstno *pivo iz pivovarne Pabst, Milwaukee* kakor tudi najokusnejša vina in žganje. Prodajam ob jednem cigare in tobak.

Kdor rojakov išče pravice
kdor ima opraviti pri sodniji ali ima kako tožbo, naj se obrne do mene. Mnogim Slovencem sem že pomagal, da so dosegli svoje ali za poškodovanje dobili plačano. Ker sem angleščine popolnoma vešč, lahko pretolmačim vsako tožbo in v to se priporočam
ALOJZ LOUSHE,
1749 St. Clair St., Cleveland, O.

Doktor Frederick,
Soba 404 Barber Bldg., Phone 2124.
Stanovanje, 1222 Benton St., Phone 1414.
Uradne ure: 10 do 12. 2 do 4. 7 do 8. p. m.
Joliet, Ill.

AMERIKANSKI SLOVENEC.

Ustanovljen l. 1891.

Prvi slovenski katoliški list v Ameriki.

Izdaja

Slovensko-amerikansko Tiskovno društvo

V JOLIET-U, ILL.

IZIDE VSAKI PETEK.

Za Ameriko stane:

za celo leto . . $ 2.00
za pol leta . . . $ 1.00

Za Evropo, Afriko in drugo inozemstvo:

za celo leto . $2.50 ali 6 gld.
za pol leta . . $1.25 ali 3 gld.

Posamezni listi po 5 c.

Oglasi po pismenem dogovoru.
Dopisi brez podpisa se ne sprejemajo.
Rokopisi se ne vračajo.

Če se naročniki **preselijo** z enega kraja v drug kraj, naj nam blagovolijo naznaniti poprejšnji in novi naslov svojega bivališča.

DOPISI naj se pošiljajo na uredništvo:
812 North Chicago St.
JOLIET, ILL.

DENAR in naročila pa na tiskarno:
AMERIKANSKI SLOVENEC,
cor. Benton & Chicago JOLIET, ILL.

Tiskarne telefon št. 509.
Uredništva telefon št. 1541.

„AMERIKANSKI SLOVENEC".

Published weekly at Joliet, Ill. by „The Slovenic-American Printing Co." cor. Benton & Chicago Strs., Joliet, Ills.

The only Slovenic paper west of Ohio and the Organ of the Grand Carniolian Slovenic Catholic Union of the United States of America.

Subscriptions $2.00 per year.
Advertising rates sent on application.

Entered at the Post office at Joliet, Ill. as second Class matter.

CERKVENI KOLEDAR.

28.	Okt.	Nedelja	21. po binkoštih.
29.	„	Pondeljek,	Narcis.
30.	„	Torek,	Serapijon, škof.
31.	„	Sreda,	Volbenk, škof.
1.	Nov.	Četrtek,	Vsi Svetniki.
2.	„	Petek,	Vseh ver. duš dan
3.	„	Sobota,	Hubert; Ida.

NEDELJSKI EVANGELIJ.

Sv. Matevž. 22, 1–14.

Tisti čas je Jezus svojim učencem to priliko povedal: Nebeško kraljestvo je podobno kralju, kateri je hotel račun delati s svojimi hlapci. Ko je pa začel računati, je bil predenj postavljen eden, kateri mu je bil dolžan deset tisoč talentov. Ker pa ni imel s čim plačati, je ukazal njegov gospod prodati njega in njegovo ženo in njegove otroke in vse, kar je imel in poplačati. Hlapec pa je padel na kolena, in ga je prosil, rekoč: Potrpi z menoj, in vse ti bom povrnil. In gospod se je usmilil tistega hlapca, in ga je spustil in mu dolg odpustil. Od njega grede pa je tisti hlapec našel enega svojih sohlapcev, kateri mu je bil dolžan sto denarjev; in ga je zgrabil in davil, rekoč: Plačaj, kar si dolžan. Tedaj je njegov sohlapec predenj padel, in ga je prosil, rekoč: Potrpi z menoj in vse ti bom povrnil. On pa ni hotel; temuč je šel, in ga je vrgel v ječo, dokler ne bo splačal dolga. Ko so pa videli njegovi sohlapci, kar se je zgodilo, so bili silno žalostni, ter so šli in povedali svojemu gospodu vse, kar se je bilo zgodilo. Tedaj ga je poklical njegov gospod, in mu reče: Hudobni hlapec! ves dolg sem ti odpustil, ker si me prosil; ali nisi bil torej tudi ti dolžan usmiliti se svojega sohlapca, kakor sem se tudi jaz tebe usmilil? In njegov gospod se je razsrdil, in ga je izročil trinogom, dokler ne bo poplačal vsega dolga. Tako bo tudi moj nebeški Oče vam storil, ako ne odpustite vsakateri svojemu bratu iz svojih src.

"The New World", angleški katoliški časnik izhajajoč v Chicagi je preračunil, da živi v Chicagi 700,000 katoličanov. Potem takem ima Chicago primeroma več katoliškega prebivalstva, kakor katero drugo veliko mesto Združenih držav.

Ura in srce človeško.

Vsakdo ima rad uro, na katero se lahko zanese. Poleg dragocenosti in vstrajnosti kovine, iz katere obstoji, zavisi vrednost ure tudi od točnosti, s katero kaže čas. Da izvršuje ura dobro svojo nalogo, mora imeti tri lastnosti: ne sme iti prehitro, ne sme iti prepočasi, in ne sme se vstavljati. — Ura, ki prehiteva, povzroči seveda, ako ji vestno sledimo, da ne pridemo prepozno, a ona je tudi vzrok, da včasih izgubimo dragocen čas, ker se s prehitrim prihodom dolgočasimo in nadlegujemo druge. Ura pa, ki gre prepočasi, je še manj vredna, ker stavi človeka v nevarnost, da pride povsod prepozno in zamudi nekaj koristnega ali celo potrebnega in povzroča pogosto vsled tega hude neprilike. — Najslabša ura pa je vendar tista, ki se vstavlja, ker zapelje marsikaterega vspričo tega v neprijetno zmoto, imajočo hude posledice.

Ura je tedaj prava podoba človeškega srca, človekove duše. Kakor tam, tako zavisi tudi tukaj vse od lepo urejene točnosti. Srce bije prehitro — "prehiteva" — kadar misli s svojo prirojeno naglostjo brez milosti prispeti do svojega cilja ter tako vniči božje načrte. Srce bije prepočasi — "zapozneva" — ako prepočasi sledi klicem božje milosti ali pa še celo z odlašanjem in vstavljanjem. Ta napaka, ki je pogosteja kakor prva in tudi hujša se imenuje mlačnost in nenavdušenost za božjo službo. Srce se pa sednjič popolnoma vstavi — "stoji" — kadar se vsled prevelike nerednosti pretrga vsa vez med Bogom in dušo in ni misliti na novo zvezo potom milosti. Tak je položaj duše po smrtnem grehu, katerega se človek še ni popolnoma skesal in izpovedal.

Ako lastuje kdo kako dragoceno uro, katero si je kupil za visoko ceno, ali pa dobil kot darilo, tedaj imá vselej veliko skrb, da se mu ne pokvari in poškoduje. Taka skrb je popolnoma utemeljena in toliko bolj naravna kolikor dražja je ura. Na kak način pa moremo biti mi brezskrbni za uro v našem srcu, katero nam je Bog podaril, in katero je Kristova kri drago odkupila! Kolikokrat bi se morali ozreti na njo z poizvedujočim pogledom, da bi videli ako je še vse v redu in se vprašati, ali ne gre raje prepočasi z ozirom na klic milosti, na povelja starišev, predstojnikov, ali na glas vesti, ali na lahko uvidno božjo voljo. Ako razvidimo, da se tek lahko malo pospeši, tedaj moramo vporabiti tukaj isto sredstvo kakor pri žepni uri. Ta se navadno vsak večer navije in vravna in včasih se premakne tudi mala iglica v kolesovju. Istotako je treba tudi vsak večer naviti uro srca, obrniti kazalec na pravo mesto in svojo voljo v soglasje z božjo. Majhen pritisek na iglo naše volje, in dober in trden sklep bo preprečil nadaljno omahovanje. Žepno uro je treba čuvati pred mokroto in prahom, da se ne poškoduje njena fina kovina in kolesovje. Nadalje je tudi dobro odstraniti in obrisati prašek, ki se je nabral ondi in majhno dobrega olja bo tek še bolj pospešilo. Prah, pred katerim moramo varovati srce, so slaba nagnjenja in strasti, ki nas vedno zapeljujejo v greh, to so prostovoljni mali grehi; vlažnost pa je mlačnost, lenoba in pomanjkanje navdušenja, ki zarjavi kolesovje srca in vpliva slabo na cel sestav. Čiščenje se začne vršiti z resnim izpraševanjem vesti v pravem kesanju, k temu pa služi kot olje svet razsodnega dušnega vodje, goreča molitev in koristno ter vspodbudno branje. Ako se pripeti večja nezgoda, da se vstavi ura ker se je poškodovalo pero ali kak drug važen del, potem ne preostaja druzega, kakor da je ponesemo k urarju, ki je vešč popravljanja in ima orodje, s katerim more nadomestiti poškodovane dele. Ako je storil človek smrten greh, ako je zlomil greh pero posvečujoče milosti in uničil večno življenje, potem je neobhodno potrebno, da se napotimo k urarju, katerega je Bog postavil za človeška srca — k duhovniku v spovednici, ki jedini ima pravico in oblast odstraniti vse zapreke in pregrehe človeškega srca.

Na tak način, dragi bralec, moraš biti vedno skrben za svojo dušo, in vedno pazen, da kaže prav ura tvojega srca. In ko bo jedenkrat bila ura smrti na uro večnosti, naj ima tedaj tvoje srce svoje kazalo na pravem mestu, naj znači tisto kazalo stanje milosti in miru z Bogom, da prideš v nebesa in večno izveličanje.

Govor

milostnega gosp. J. Trobca, škofa v St. Cloudu na II. slov. kat. shodu v Ljubljani.

Dragi rojaki!

Jaz bom seveda samo malo besedij rekel, jaz nisem pripravljen za govor pri taki priložnosti.

Ta vzvišeni zbor je, kakor videti, bil pozdravljen ne samo od Slovencev, ampak tudi od Hrvatov, Srbov, Čehov i. t. d.

Spodobi se tedaj, da tudi jaz, ki sem iz daljne Amerike prišel, ta tako sijajni shod pozdravim v imenu vseh Slovencev v Ameriki.

Vsi smo z vami istega duha, akoravno daleč vsaksebi; tudi v Ameriki čutimo z vami, ljubimo svoje ljudi, ljubimo domovino kranjsko, ljubimo svoj slovenski jezik.

Znano Vam je, predragi rojaki, da je že na tisoče in tisoče Slovencev v daljni Ameriki, in morebiti ni dežele, kjer bi bili tolikanj izpostavljeni nevarnostim, kakor so ravno v Ameriki.

Tam imamo brezštevilno sekt, krivih ver, brezštevilno skrivnih družb, nevarnih posebno za take, ki ne poznajo sveta. Naši Slovenci, ko pridejo v Ameriko, ostanejo daleč narazen, razkropljeni so po vseh Zjedinjenih državah, oddaljeni jeden od druzega na tisoče in tisoče milj. Pred nekoliko leti Slovenci nismo vedeli drug za drugega, in velikokrat smo se slovenski misijonarji pogovarjali, kaj bi mogli storiti za svoje rojake, kajti dobro smo vedeli, v kako velikih nevarnostih se nahajajo naši rojaki.

Toda težko je bilo uganiti, kaj da bi res vspeh imelo, vendar naš rojak, prečastiti gosp. Buh, je to delo v roke vzel, akoravno je čutil, da ni več popolnoma zmožen slovstvenega slovenskega jezika. Pričel je izdajati časnik, da bi Slovence skupaj spravil in skupaj držal.

Napadan je bil od vseh stranij, ker jezik ni bil tak, kakor se dandanes govori. Izprevidel je to takoj in je povabil iz domovine mlade dijake, da so mu pomagali.

Več let je neumorno deloval in vse, kar je imel, je dal v ta časnik. Noč in dan je delal in pisal za "Amerikanskega Slovenca". Jaz sam vem o tem dobro, ker sem znan ž njim.

Časnik je imel velik vpliv. Poizvedelo se je po tem časniku, kje žive Slovenci v Ameriki, in kjerkoli jih je bilo nekoliko skupaj, so vstanovili svoja podporna društva. Vsa podporna društva so pa naredila K. S. K. Jednoto po celi Ameriki, da so vsa združena od Atlantskega do Tihega morja, od Kanade do Meksike. Ta Jednota ima vsako drugo leto zbiranje, shode, kakor je ta tukaj, kamor niso samo delegati povabljeni, ampak vsi Slovenci, katerikoli morejo tje priti. Pri taki priložnosti se povabijo najboljši govorniki, ter navdušujejo tam Slovence, da ostanejo zvesti svoji veri in svojemu lepemu slovenskemu jeziku. Reči moram, da vsi dobri Slovenci, ki so verni, so zdaj zjedinjeni v Ameriki. To je delo častitega gospoda Buha, nadaljuje pa to delo častiti gospod Šusteršič, ki ima prav veliko župnijo v Jolietu, v bližini Chicage, v državi Illinois. In upanje imam, da bode ta časnik še veliko dobrega storil.

Daleč sem potoval, veliko sveta sem prehodil v zadnjih treh tednih, veliko lepega in zanimivega sem videl v Parizu na razstavi. Pa reči moram, da nobena reč me ni tako zanimala, kakor ta slovenski shod tukaj. Boga hvalim, da sem pričujoč. Veliko sem se naučil, kar bodem porabil v Ameriki, ker imamo take shode tam vsako drugo leto. Ravno tako veliko je navdušenje, kakor tukaj, za naše svetinje. Navdušeni ste za svojo vero, kakor smo mi v Ameriki. Navdušeni ste za sv. očeta, papeža Leona XIII., katerega upam, da bodem imel kmalu srečo obiskati, navdušeni za vero in cerkev, navdušeni ste tudi za svojo domovino, za cesarja. In Vaš cesar Frančišek Jožef zasluži, da ga ljubite. Jaz sem bil ravno tisti dan, ko je naš cesar obhajal 70. rojstni dan, v Novem Jorku. Sešli smo se vsi Avstrijanci ter imeli posebno slovesnost v cerkvi, slovesno sv. mašo, izvrstno pridigo, v kateri so se poveličevale plemenite lastnosti presvitlega cesarja. Tako je on ljubljen ne samo tukaj pri Vas, ampak tudi tam, kjer smo državljani Zjedinjenih držav.

Sporočil bodem duhovnikom slovenskim v Ameriki, kakor tudi neduhovnikom, kaka navdušenost je tukaj na shodu. Povem Vam, da v vseh deželah, katere sem prepotoval, nisem nikjer toliko krščanskega duha videl, kakor tukaj v treh dneh. Latinski pregovor pravi: Sicus rex, ita grex! Kakoršen pastir, take ovce! Vi imate pastirje, da ste lahko ponosni nanje. V Ameriki imenujemo mi slovenski duhovniki presvitlega škofa ljubljanskega "misijonskega škfa". On je res škof iz ljudstva in za ljudstvo. Ravno tako tudi premilostni škofa mariborski. Slovenci so res srečni, srečne naj se čutijo in naj bodejo ponosni, da imajo take škofe. Kjer je navdušenost in kjer so dobri voditelji, tam je zmaga! Navdušenosti Vam ne manjka. Voditelji so izvrstni. Zmaga je gotova!

K indijanskem vprašanju.

V septemberski številki lista 'Katolische Missionen' beremo:

Veliko poučnih podatkov o sedanjem položaju ubogega rdečega plemena v Severni Ameriki navaja knjiga "*The Indians of To-Day*" izpod peresa George Bird Grinnell-a. Kakor piše on, obstoji skromni ostanek rdečekožcev, kateri se je še preživel po tolikih bojih, boleznih in strupu "ognjene vode" po Združenih državah samo iz 276,000 glav, dočim jih živi po celi Severni Ameriki le še 400,000. Ti se razdele po računu majorja Powell-a na 800 rodov, ki pripadajo 49. različnim jezikovnim skupinam. Okoli dve tretjini vseh Indijancev živi na zahodnim delu ameriške ljudovlade.

Kar se tiče gospodarsko-družabnih razmer rdečekožcev, so iste pod belim nadzorstvom jako revne. Nekdanji gospodarji neizmernih prerij žive danes stisnjeni skupaj na 177. reservacijah, kojih skupna površina meri 83,784,349 akrov. To ozemlje se zdi veliko, a je premajhno, ker se oni še sedaj žive jedino le z lovom in je mnogo divjačine, zlasti bivoli že skoro popolnoma izumrlo. Potreba torej sili Indijance do življenja na jednem mestu in do poljedelstva. Majhno število rodov se je vsled posebno ugodnih okoliščin na tak način tudi opomoglo do višjega blagostanja in večje izobrazbe. Ako pa večina njih ni mogla doseči te stopinje, tedaj ne smemo zvračati vso krivdo jedino le na Indijance; ta zadene v veliko večji meri vlado in njene agente. Velik del zemlje po reservacijah je slab in za poljedelstvo nesposoben, in slabi uspehi so vzeli rdečekožcem še tisto mrvo poguma, ki so jo imeli, posebno še zato ker niso bili nikdar vajeni poljedelstva. Živinoreja bi se bolje izplačevala ter se jo je v zadnjem času precej pospeševalo. Pred vsem pa bi moral biti Indijanec napeljan do novega načina življenja s spretnostjo, ljubeznivostjo in dobroto.

Mesto tega, da bi vlada pustila cerkev in njene misijonarje, ki so jedini pravi prijatelji Indijancev nadaljevati svoje vzvišeno delo med njimi za njih probujo in izobrazbo, jim je delala še vsakovrstne ovire in mnogokrat kar naravnost vničila vse krasne bodoče vspehe vsled brezobzirnega postopanja. Vsa uprava reservacij je bila izročena v roke civilnih agentov, ki imajo, razun nekaterih hvalevrednih izjem, bolj v mislih svoj dobiček, kakor pa njih blagobit. "Na svoji agenciji," piše Grinnell, "ima agent neomejeno oblast. Po svoji volji jim lahko odvzame on hrano, vrže koga v ječo, zapleni njih orodje, živino in imetje in konečno tudi s silo razdruži kako zakonsko dvojico. Pod takimi odnošaji se Indijanec niti ne upa pritožiti. Kajti ako predloži kako pritožbo indijanskemu uradu, tedaj je ista takoj odposlana agentu dotične reservacije, da se opraviči, in med onimi meseci, v katerih se vrši preiskovanje, ima Indijanec v svojem agentu najhujšega sovražnika. Pri takem sistemu je kar čudno, da se pripeti tako malo nasilstev od strani zatiranih Indijancev. Izkušnjava za agente, kojih plača je majhna, da zlorabljajo svojo službo, je vedno zelo velika. Pred nedavnim je nek bel živinorejec ponudil nekemu agentu $1,000 ako ta dovoli, da se paso po reservaciji njegove črede. "Po vsi dozdevnosti," pravi dalje Grinnell, "ne prebiva v Združenih državah niti jedno pleme, ki bi se pod ugodno upravo ne moglo samo preživeti." Kakor pa sedaj stoje razmere, je zelo dvomljivo, da bi se mogli ohraniti Indijanci še kaj dolgo vsled jako neugodnih okoliščin in neusmiljenega zatiranja.

Ako prenese Amerika svojo indijansko politiko tudi na nove "posesti," potem so tamošnji prebivalci jako vredni pomilovanja.

Velevlasti v Kitaju.

Primeroma lahek način, s katerim je združeno vojaštvo vzelo kitajsko glavno mesto je povzročil vtis na mnoge, da je kitajsko nasprotovanje že pri koncu vsaj iz vojaškega stališča. Vlasti so bile željne ohraniti celokupnost Kitaja le z namenom, da preprečijo medsebojne prepire. Vendar še senca "rmene nevarnosti" ni popolnoma izginila in *Vestnik Europy* se izraža sledeče:

"Probujenje Kitaja se je pričelo in imelo bo posledice, ki nam bodo dale dovelj misliti. Ali naj čakamo, dokler ne napadejo Kitajci boljše izvežbani kakor sedaj in z zavezniki Japonci ruske posesti? Se-li naj dovoli Kitajski, da se tako ojači, dokler vnovič lahko ne začne moriti tujezemce s priliko boljših uspehov? Obžalovati je, da postopajo evropski diplomati v takih zadevah po načinu 'iz rok v usta.' Ko se je v Turčiji vršilo klanje, je bilo izraženih nekaj obžalovanj in izgovorov in jeden paša ali dva pregnana; in vendar je Turčija slaba, in vladajoči mahomedanski element še ne celo v večini. Na Kitajskem so se vzbudile ogromne jednorodne mase iz svojega dremanja. Stari, gnjili političen sistem bo vržen preč, in kmalu bo lahko postalo razvidno, da je ljudstvo tako hitro dovzetno za vnanjo civilizacijo, kakor so bili Japonci. Razloček bo samo ta, da more Kitaj postaviti skupaj več vojakov, kakor pa Japonska in bodoči princ Tuan si bo mogel skovati načrt, kako napasti Evropo najvspešnejše. Sedanja prilika je taka, da jo Evropa ne sme zamuditi. Dvomljivo je, da bo čez nekaj let Peking ravno tako lahko mogoče vzeti, kakor pa ga je bilo sedaj. Evropa mora imeti garancije za svojo varnost, in vsled tega vzroka ni prihod grofa von Waldersee nikakor zapoznel."

Novosti izražajo iste misli in dostavljajo, da se mora pokazati Kitajcem naša vojaška moč, kajti samo diplomatična pogajanja ne bodo zadostovala. Urednik pravi:

"V mnogih tuji listih se je izražala misel, da je bil z vzetjem Pekinga dosežen namen združenih vlastij. Toda navzočnost grofa von Waldersee-ja ni nikakor brezpotrebna. Nikdo še ne ve, kam se bo obrnil položaj. Vsak dan čujemo o novih nemirih po Kitajskem in dozdevno je, da kitajska vlada še vedno daje pogum bokserjem, če tudi je željna, da se napravi mir. Zapomniti si moramo, da je grof von Waldersee vrhovni poveljnik samo v Pe-či-li. A čudno bi bilo, da bi obstala njegova oblast tamkaj le po imenu. Veliko truda bo imel, predno bo mogel dati Kitajcem razumeti, da se zahteva od njih popolno zadostilo. Ako pa nima Kitaj niti denarja niti kredita, potem se morajo vlasti zadovoljiti z vzetjem in posedenjem ozemlja in vrhovnega poveljnika dolžnost bode zaznačiti mesta in določiti število vojakov v posadkah na raznih krajih."

Na Francoskem se tudi ne odobrava bodoče ojačenje kitajske države, kajti francoska cirkularna spomenica zahteva, da se razrušijo najvažnejše kitajske utrdbe, in razkrope močne stalne garnizije v Pekingu in drugih večjih mestih. Nemčija še sedaj misli, da je kaznovanje vodij bokserskega gibanja neizogibna potreba, a to se bo težko doseglo. *Hamburger Nachrichten* pravijo:

Dalje na 5. strani.

Navadne žepne ure obstoje iz 175 različnih delov.

Več jekla se porabi v izdelovanje raznih peres, kakor pa vseh tovarnah za sablje in topove.

Afrikanske puščave so nasute s peskom čegar globočina znaša povprečno 30 do 40 čevljev.

Pet unč in pol grozdja se potrebuje, da se napravi jeden kozarec čistega vina.

Rdečelasci ne postanejo tako hitro plešasti, kakor ljudje, kojih lasje imajo drugo barvo.

Ženske na Francoskem smejo nositi moško obleko ako plačajo na leto $10 za dovoljenje.

Najbližja točka, do katere je še kedaj prišel kak severni potovalec, je še 460 milj oddaljena od severnega tečaja.

Gugalen stol napihnjen z zrakom je bil ravnokar patentovan. Zračne cevi okoli stola so podobne onim, ki so v rabi pri bicikljih.

Preobilno pitje kave je baje škodljivo očem. Neizmerno uživanje te dišeče pijače pripravi človeka popolnoma ob pogled.

V teku tega stoletja je bilo žrtvovanih že 400 človeških življenj $125,000,000 in izgubljenih že 200 ladij vse vsled brezvspešnih poskusov, da bi našli severni tečaj.

Mlekarji na Angleškem molzejo sedaj nad štiri milijone krav ter prodajo vsako leto mleka, surovega masla in sira v vrednosti £32,000,000.

Ribje luskine ako so majhne in svetle se prodajo na Francoskem za $1 funt. Izdelujejo potem v razne bisere, gumbe, in vsakovrstno lepotičje, ki se izvaža potem v Indijo in Kitaj.

Opazovana raz lune, bi bila zemlja štirikrat večja v premeru in 13krat večja v površini kakor je luna raz zemlje. Svit zemlje na luno je 14krat večji kakor od lune na zemljo.

Kos zlata v obliki in velikosti otročjega čevlja je bil razstavljen v San Francisco. Njegov srečni lastnik je bil nek John Costa. Zlato je tehtalo 57½ unč in bilo vredno $1,000.

Francoskega šampanjca v vrednosti $3,307,000 se je izvozilo pretečeno leto v Združene države. Uvoz nemških vin je imel skupno vrednost $196,000. Bordeaux-vina se je uvozilo za $902,000.

Šest želv, od katerih je tehtala vsaka od 400 do 450 funtov in ki so bile baje stare po 250 let so pred kratkem pripeljali na živalski vrt Walter Rothschilda v Londonu. Te ogromne želve so našli na otoku Albemarle v Južnem morju. Rothschild lastuje sedaj 84 želv raznih velikostij in starosti. V teku večih let si jih je nabral skupaj od vseh različnih delov sveta. Na potovanju so dobile živali za vsakdanjo hrano po jedno glavo ohrovta.

Najnenavadnejša družina, kar so jih še našli letošnji ljudski preštevalci živi v majhni vasici Mary's Home po imenu, v Miller county, Missouri, okoli 30 milj od Jefferson City. Preštevalec v onem okraju poroča, da je našel neko Mrs. Henry Smith, 32letno ženo ondotnega vaškega trgovca, ki je v sedmih kratkih letih zakonskega stanu obdarila svojega soproga že s šestnajstimi otroki. Samo jeden izmed njih je bil "jedinček', nadalje je pa bilo po dva para dvojčkov, dva para trojčkov, in jedenkrat celo — petorčki, pet krepkih dečkov na jedenkrat, tehtajoči vsak povprečno po šest funtov. Vsi otroci so živi in zdravi in njih mati je še vedno tako močna in krepka kakor katera druga mati v državi. Velika skrb je s tem naložena na očetove rame in vedno povprašuje ali se ni kdo zgubil.

Inkorporirana v državi Illinois dne 12. jan. A. D. 1898.

URADNIKI:

Predsednik: ANTON NEMANICH, cor. Scott & Ohio Sts., Joliet, Ill.
Podpredsednik: JOHN R. STERBENZ, 2008 Calumet Ave., Calumet, Mich.
I. Tajnik: MIHAEL VARDJAN, 903 N. Scott St.; Joliet, Ill.
II. Tajnik: ANTON SKALA, 9225 Marquette Ave.; So. Chicago, Ill.
Blagajnik: ANTON GOLOBITSH, N. Chicago St. 801--805, Joliet, Ill.
Duhovni vodja: REV. CIRIL ZUPAN, 806 East B. St., Pueblo, Colo.

Nadzorniki:
M. J. KRAKER, 501 3rd St., Anaconda, Mont.
ANTON ŠTEFANIČ, Box 852, Soudan, Minn.
JOS. ČULIK, 1009 E. B. St., Pueblo, Colo.

Finančni odbor:
JOHN KUKAR, 920 N. Chicago St., Joliet, Ill.
JOHN GRAHEK, 1012 N. Broadway, Joliet, Ill.
ANTON FIR, 12329 Parmel Ave., West Pullman, Ill.

Pravni odbor:
MIHAEL SKEBE, 1220 St. Clair St., Cleveland, O.
JOHN OBERSTAR, 3d St. 1115, La Salle, Ill.
MAT. PRIJANOVIČ, Box 375, Virginia, Minn.

Prizivni odbor:
MARTIN FIR, 1103 Scott St., Joliet, Ill.
ŠTEFAN KUKAR, 920 N. Chicago St., Joliet, Ill.
JOHN RADOVIČ, 5124 Butler St., Pittsburgh, Pa.

VSE DOPISE pošiljajo krajevna drnštva na I. jednotinega tajnika (M. Vardjan-a) po svojem **zastopniku (delegatu)** in po nikomer drugem. Vse stroške za umrle pošiljajo krajevna društva na **jednotinega tajnika** (M. WARDJANA) po svojem **zastopniku** (delegatu) in po nikomer drugem.

Pristopili so:

K društvu Matere Božje 33 Pittsburg, Pa. Jožef Ratar, 3818 roj. 2882, Jos. Vidmar 3819 roj. 1871, Auguštin Krasovec, 3820 roj. 1873, spr. 18. okt. 1900. Dr. št. 63 ud.
K društvu sv. Jožefa 21 Federal, Pa. Franc Jeram, 3821 roj. 1867, sprejet 16. okt 1900. Društvo šteje 78 udov.
K društvu sv. Vida 25 Cleveland, Ohio, Jozef Hren 3822 rojen 1862. sprejet 22. okt. 1900; Janez Štepec 3823 roj. 1870. sprejet 22. okt. 1900. Dr. št. 110 udov.

Izločen.

Od društva sv. Janeza Krst. 11. Aurora, Ill., Jos. Paulovič 794. 19. okt. 1900. Društvo šteje 20 udov.

Suspendani za nedoločen čas.

Od društva sv. Vida 25. Cleveland, O., Franc Kostelc 1264 22. okt. 1900; Jozef Ogrinc 3709 22. okt. 1900. Društvo šteje 108 udov.

M. WARDJAN, I. tajnik, 903 N. Scott St., Joliet, Ill.

Iz delavskih krogov.

Hazleton, Pa., 21. okt. — Položaj v zadnjih 48. urah kaže, da se štrajk antracitnih premogarjev bliža zaželjenemu koncu, in splošno mnenje prevladuje tukaj, da bo isti gotovo končan s pričetkom prihodnjega tedna. To mnenje se v prvi vrsti naslanja na dejstvo, da je zopet precej veliko operatorjev razglasilo, da hočejo ugoditi delavskim zahtevam, stavljenim na konvenciji v Scrantonu. Narodnih uradnikov premogarske unije je dovelj okoli, da bi lahko tvorili kvorum in predsednik Mitchell jih skliče lahko skupaj vsaki čas, da se posvetuje z njimi o položaju ali pa zaključi štrajk.

Do danes je pripravljenih ugoditi delavcem njih zahteve toliko število lastnikov in operatorjem, ki spravijo na dan 65 odstotkov vsega trdega premoga. Glavne kompanije ki se še branijo so Coxe Bros. & Co. in Lehigh and Wilkes-Barre Coal kompanija. Nekaj jih je tudi po okrajih Lackwanna in Wyoming. Schuylkill je jedini okraj kjer so vsi operatorji za zvišanje delavske plače.

— 22. okt. — Kakor hitro bodo vsi lastniki in operatorji zvišali premogarjem plačo za 10 odstotkov in odstranili zdrsilno tehtnico (sliding scale) se bo končal štrajk. Tako se je izrazil predsednik Mitchell. Danes se je vršila po Hazletonu krasna parada in bolj redne kakor je bila ta antracitni revir še ni videl. Korakalo je kakih 10,000 do 15,000 premogarjev. Vse mesto je bilo okrašeno in raz vsakega droga je visela amerikanska razstava. Po paradi so Mitchell in drugi nagovovorili zbrano množico.

— 23. okt. — Mitchell je nadzoroval danes zopet drugo parado v bližnjem mestu Pottsville. Izrazil je mnenje, da bodo s pondeljkom skoro vsi delavci že pri delu. Jedino kar je še treba je, da kompanije razglase svoje ugoditve delavskim zahtevam. Danes so to razglasili že trije premogokopi, med njimi tudi Temple Iron kompanija, koje delavci so bili na štrajku že od januarja meseca naprej.

Shamokin, Pa., 21. okt. — Odbor premogarske unije je danes poizvedoval med štrajkarji Philadelphia and Reading Iron & Coal kompanije tukaj in v Mount Carmel in Locust Gap ali bi isti hoteli iti jutri na delo, Vodje štrajkarjev so rekli, da se nikdo ne bo odzval zvižgu kakor strojevodje in nadzorniki ognjev. Imeniten uradnik Union Coal kompanije je dejal danes, da se ista odločno protivi ugoditi delavcem njih zahteve, stavljene na konvenciji v Scrantonu. Ta kompanija kontroluje štiri velike premogokope v Shamokin okolici.

Wilkesbarre, Pa., 22. okt.— Pri Stanton perilnici Lehigh & Wilkes-Barre Coal kompanije v Wyoming dolini je prišlo danes zjutraj do prepira med dvanajstimi možmi, ki so bili ondi nastavljeni odkar se je pričel štrajk in med tropo žena in dečkov. Ko so šli ti delavci zjutraj na delo vstavile so jih žene in dečki in pričele metati na nje kamenje. James O'Hara, njih nadzornik, je bil ranjen v glavo, a ne nevarno. Tolpa je odvzela možem orodje ter je zlomila. Izstreljenih je bilo tudi nekaj strelov in precej delavcev je bežalo.

Scranton, Pa., 23. okt.—Danes se je vršilo tukaj važno posvetovanje med uradniki, zastopajočimi velike premogarske kompanije v dolinah Lackawanna in Wyoming z namenom, da se poravnajo nasprotja, ki so obstala med njimi odkar se je zaključila konvencija v Philadelphiji, pri kateri je Reading kompanija predlagala, da se ugodijo delavske zahteve. Seja je trajala do poznega popoldne, ko je bil izdan v javnost razglas, javljajoč, da se bo znižala delavcem cena pri sodčku smodnika na $1.50 in zvišala plača pri vozu premoga za 2½ odstotkov. To naznanilo bo nabito pri vseh premogokopih Delaware, Lackawanna & Western, Delaware & Hudson, Lehigh & Wilkes-Barre, Hillside Coal & Iron kompanije in Temple Rail & Iron kompanije brez odlašanja in sodi se, da bo zelo pospešilo hitro končanje štrajka. Nek imeniten zastopnik jedne prisotnih kompanij je dejal, da bodo delavci 10 odstotno zvišanje plače v tej obliki ložje razumeli, zlasti v teh premogokopih.

Splošno mnenje vlada pri vseh slojih, da bo pri jutranjši konferenci delavskih vodij v Hazletonu razglašen konec štrajka. Prijatelji Mitchella se pripravljajo za krasen vsprejem, s katerim ga hočejo počastiti prihodnji petek ali soboto ob priliki njegovega prihoda v Scranton.

Velevlasti v Kitaju.

Nadaljevanje s 4. strani.

"Noben ugovor se ne more staviti zahtevi, da se kaznujejo glavni vodje, in naj se kazen omeji praktično le na te. Življenje je po ceni na Kitajskem; kitajska vlada bi obglavila neizmerno število navadnih delavcev, ako bi se zdelo, da je to zadostno. Toda ako bi vodje ušli, potem bi se Kitajci samo smejali zabitosti "tujezemskih hudičev." Brezdvomno je poslancem lahko označiti krive osebe, kajti vedeti morajo, pod kakšnim praporom so stale one čete, ki so jih napadle."

Avstrijski in italijanski časniki se izrekajo jednako. Pariški *Journal des Debats* misli, da je zelo obžalovanja vredno, da se Združene države ne morejo sporazumeti z Nemčijo. Isti list nadaljuje:

"Mesto da bi se poslužile okoliščin, da pokažejo, — in to brez podle bahavasti — da Združene države niso pripravljen iti tako daleč kakor Nemčija, so iste uradno razglasile svoje nesporazumljenje s politiko zadnje države. To je brezdvomno zelo modro z ozirom na javno mnenje v Ameriki, ki je ravno sedaj jako neugodno vsemu imperialističnemu stremljenju; toda ni potreba posebno veliko modrosti, da vsakdo lahko izprevidi, kakšne žalostne posledice bo imelo to na Kitajskem. V zadnjih desetih dneh se je izpremenil položaj, a ne na korist združenih vlastij. Dejstvo, da se je cesarska stolica premestila v Singan-Fu je odločno omogočnje, Kitajcem, da se vstavljajo vlastem. Nič ne kaže tega bolj kakor cesarska izjava, postavljajoča bokserje in kristijane na isto stopnjo in podeljujoča zaščito obema, ako bodo storili svojo dolžnost napram cesarju... Pod takimi okoliščinami človek ne more posebno občudovati McKinleyeve diplomatike."

Evropejci na daljnem izhodu očividno ne zaupajo Kitajcem. Šangaj kaže svoje nezaupanje s poročili, da delajo Kitajci priprave za nadaljevanje vojske. Angležki listi tamkaj tudi ne zaupajo Rusiji in zahtevajo, da se Anglija vgnjezdi v Jangce dolini. "Rusi so podjarmili levo obrežje reke Armur," pravi Bangkok *Times*. "To je izvrstna novica, toda vstvarja močan razlog, da ohranijo Angleži svoje stališče v Jangce dolini." Šangajski list *The Celestial Empire* razpravlja tako-le:

"Veliki Britaniji in ne Rusiji pripada 90 odstotkov vsega tujezemskega vpliva na Kitajskem. Rusija ima dolgo mejo ob Kitaju, a to velja le malo. Morje je naše ozemlje in kitajsko obrežje naša meja. Ako pride kedaj do tega, da se uravna to vprašanje z mečem, bodemo mi branili kar imamo, Rusija pa je bode le napadala --- jednako razmerje, kakor med onim, ki ima kaj, in onim, ki nims ničesar, ali še bolje, kakor med lastnikom in roparjem. Stric Sam s svojimi najboljšimi nameni je za sedaj nezanesljiv. Dobri nameni so sedaj še skrbno zakriti, kajti predsednik vidi svojega tekmenca oprezno pazečega nanj."

Precej slabe volje je izražene na Angleškem, ker vlada Združenih držav ne uvidi, da so angleške in amerikanske koristi jednake. Vsak britansk časnik pa je prepričan, da deluje naša vlada sedaj zoper svojo voljo v ti stvari. Londonski list *The Globe* pravi:

"Združene države se nahajajo sedaj sredi predsedniških volitev, v katerih je glavna zadača imperialistično vprašanje; tako da se mora McKinley, — ki mimo grede rečeno ni tako močna osebnost, kakor mi navadno mislimo, — paziti, da s svojim postopanjem na vzhodu ne da povoda nasprotni stranki za očitanje, da se je združil z evropskimi vlastmi in še posebno z Anglijo. Ne da se tajiti, da smo mi izgubili veliko priložnost za opravičenje našega stališča kot azijska moč v teh zadevah."

Japonski listi dozdevno mislijo, da je vkljub majhnim razlikam nastalo tajno sporazumljenje med Rusijo in Nemčijo. Izražajo tudi mnenje, da druge vlasti skupaj nimajo dovolj vojnega ladijevja, da bi se mogli vstavljati Angliji in Japonski.

Ne beri tega

ako si zdrav, ako pa bolehaš vsled kake bolezni na prebavnih organih, jetrih ali ledvicah zapomni si, da ni nobenega bolj zanesljivega in prijetnega zdravila za te bolezni, kakor je Trinerjevo Zdravilno Grenko vino. Priporočeno je od zdravnikov zlasti za neprebavljivost, zabasanost in jednake bolesti pri vseh ljudeh brez ozira na starost in spol ter se je izkazalo povsod kot najuspešnejše. Dobiva se pri lekarnarjih, a zahtevaj *Trinerjevo* grenko vino. Njegov izdelovatelj Jos. Triner, 347. W. 18th. St. Chicago, Ill., ti z veseljem pošlje cenik. Piši ponj!

Ali je pri koncu z avstrijsko ustavno vlado?

Cesar Franc Jožef je dozdevno že popolnoma vtrujen gledati neprestane boje med narodnostmi, ki tvorijo jedini opravek avstrijskega državnega zbora. Med manevri v Galiciji je naznanil on neki poljski deputaciji, da bodo prihodnje volitve zadnji poskus države vladati po ustavnem načinu. To pomeni namreč, da bo sedanja ustava odpravljena, ako se državni zbor ne pomiri in ne prične z delom. Wiener Zeitung se izraža tako-le:

"Že tri leta pogreša budget ustavnega potrdila in nadzorstva, in najimenitnejši vladini predlogi so ostali nerešeni. Vsako potrebna preosnova se zavlačuje, želje ljudstva in vse kar spada k gmotnemu napredku naroda se zapostavlja vprašanju, tičočem se le jednega dela države — jezikovnem vprašanju. V drugih deželah vspevajo industrije in obrti; v Avstriji pa odvisi sedaj napredek jedino le od podjednosti kakega posameznika.

"Vsak poskus od strani vlade, da se odpravi zapreka je bil brezvspešen. Državni poslanci se nočejo držati svojega posla. Razpust državnega zbora je bila tedaj absolutna potreba. Vlada sedaj pričakuje, da bo ljudstvo izvolilo in poslalo na Dunaj take može, katerim je na srcu blagor in razvoj države. Vlada je storila z razpustom državnega zbora, ki noče ničesar ukreniti jedino le kar zahteva ustava. Zelo važno je tedaj za volilce, da si ohranijo v spominu koliko dobrega ali slabega more storiti jeden glas, kajti sedaj je odvisno jedino le od njih, da se uniči ustavna vlada od parlamenta, ki zabranjuje vsako koristno delo."

Čehi in Nemci so že stopili na prizorišče s svojimi platformami, če tudi se bodo začele volitve še-le v sredi decembra in bodo trajale cel mesec vsled jako zamotanega sistema. Čehi zahtevajo za se isto neodvisnost kakor se je vesele Ogri. Nemci, ki so za dve petini v manjšini se bodo protivili češki vladi do zadnjega. Poleg tega, da se ohrani nemščina kot vladni jezik, zahtevajo še prikrajšanje pravic feudalnih velikašev in duhovščine. Zadnji se bodo gotovo vsled tega postavili v boj z manj srbor to slovansko stranko kot svojo zaveznico. St. Petersburger Zeitung piše sledeče o položaju:

"Nemci so jako razkosani. Nemški socijalisti stoje še vedno pri mednarodnosti vsled česar so še slabši ko brezkoristni za svojo narodnost, dočim se zavedajo češki socijalisti, da so v prvi vrsti Čehi in potem šele socijalisti, kar so tudi pokazali z obdržavanjem vseh svojih shodov v Pragi. Krščanski socijalisti se pa potegujejo bolj za svojo nemško narodnost, kakor pa za antisemitizem. V Galiciji bodo dobili poljski nacijonalisti kakor poroča Wiener Allgemeine Zeitung zopet veliko večino. Tirolci se pa bodo zopet pokazali kot trde Nemce."

Mnogo časopisov se izreka, da je cesar še vedno le jedina vez, ki drži skupaj vse narodnosti in stranke. The Times v Londonu je istega mišlenja, a dostavlja, da bi odprava ustavne vlade zelo škodovala njegovi priljudnosti. Dalje pravi:

"Karkoli naj že bo usoda ustave, ki je sedaj v nevarnosti, trdna elementa v dvojni monarhiji sta še vedno cesar in pa habsburška hiša, podpirana od uradnih slojev in pa od lojalnosti armade. Cesar je preživel že toliko viharjev, da pod vodstvom tako veščega krmarja tudi vpeljava autokratične vlade ne bo brez dobrega uspeha. Kako priljubljen je on pri svojem ljudstvu se je pokazalo zlasti letos o priliki 70letnice njegovega rojstva, in ostra obsodba, katero je izjavil nasproti nadškofu Stadlerju iz Sarajeva vsled njegovega vmešavanja v bosniško politiko je očividen dokaz, da ne da brzdati od klerikalne stranke. Dočim je cesarjev vpliv silno velik, ne želi noben prijatelj Avsto-Ogerske, da bi jele nastajati v nji kake homatije posebno sedaj ko preti nemir na vzhodu Evrope."

Nova knjiga

o življenju in delovanju preč. škofa Friderika Baraga, je ravnokar izšla v zalogi M. H. Wiltzius & Co. Milwauke, Wis.; angleško pisana knjiga: "Life and Labors of Rt. Rev. Frederick Barage, first Bishop of Marquette, Mich." Spisal jo je Rev. Krizostom Verwyst v Los Angeles, California. To je najobširnejši in najnatančnejši življenjepis slavnega indijanskega misijonarja in prvega škofa marquettskega, rojaka našega preč. g. Friderika Barage. Knjiga obsega 476 stranij, je opremljena z mnogimi lepimi slikami in podaja čitatelju veliko podrobnostij iz življenja tega svetega moža, ki jih ni bilo dozdaj čitati še v nobeni drugi knjigi, zlasti lepa so apostolska pisma Baragina, ki jih je pisal svojim ljubljenem Indijancem; bero se kakor list apostola narodov, sv. Pavla. V dodatku je opisano tudi delovanje nekaterih drugih znamenitejših indijanskih misijonarjev, ki so si pridobili nevenljivih zaslug za razširjenje katoliške vere na našem severozapadu, izmed Slovencev: Frančišek Pirc, Oto Skola in Lovro Lavtižar. O knjigi bomo še govorili in prinesli ob priliki važnejše podatke iz nje svojim čitateljem. Za danes jo le naznanjamo in prav toplo priporočamo vsem angleščine zmožnim Slovencem.

Severova Srčna Tonika je napravljena po predpisu nekega zdravnika, ni pomaga izvenredno hitro zoper vse srčne bolezni. Gotovo zdravilo zoper povečanje srca, slabosti v bitju in onemoglosti. Cena $1.00.

Hitra in gotova pomoč zoper glavobol, nervoznost, duševno onemoglost, brezspalnost, potrtost po hudih naporih in mrzlici so gotovo Severovi Praški zoper Glavobol in Neuralgijo.

Listnica uredništva.

Devetletnemu naročniku E. S. v R. Pa. — Da bo testament pred sodnijo veljaven, ga spišite in podpišite, potem dobite dve priči, ki naj ga tudi podpišete in pismeno izjavite, da ste priči testamenta in ste ga podpisali vpričo vas. V oporoki imenujte nekoga za izvrševalca ali eksekutorja vaše posledujte volje; če ga sami ne imenujete, ga bode imenovala sodnija po vaši smrti. Eksekutorja lahko imenujete svojo ženo, ali brata, sina ali kogarkoli drugega. Ta eksekutor ima po postavi pravico tirjati za svoje delo 6% od zapuščine, torej če znaša zapuščina $1000.00, gre njemu $60.00. V zagotovilo natančne izvršitve testamenta mora eksekutor dati poroštvo ali bond, kakor ga zahteva sodnija. Sodnija sama ali court pa nikdar ne prevzame izvršitve testamenta, ampak čuje le nad tem, da se razdeli zapuščina po želji pokojnikovi.

Severov Želodečni Grenčec okrepi in oživi ves telesni sestav, pomnoži jakost živcev in delovanje uma ter uredi prebavljanje. Cena 50c. $1.00.

Trdi, spahnjeni ali preveč zdelani muskiji kmalu zadobe moč in vpogljivost, kadar jih drgneš s Severovim Oljem sv. Gotharda. Izvrstno sredstvo zoper otekline, spahnenje, revmatične in druge bolezni. Jedna vporaba zadostuje včasih. Cena 50c.

Slabim posledicam prehlajenja se hitro odpomore s Severovimi Tablicami zoper Prehlajenje. Ozdravile te bodo v jednem dnevu. Imej jih doma in rabi jih v času. Cena 25 c.

Vselej prvo pred vsemi

v zdravilnih uspehih, okusu in prodaji ostaja

Triner-jevo grenko vino,

jedino pristno in nedosežno zdravilno vino, brezpogojno jedini zanesljivi in najokusnejši lek zoper vse bolezni v želodcu, jetrih in ledvicah.

To dokazuje na tisoče oseb, ozdravljenih po njem, ljudje vseh vrst in obeh spolov, ki so dali najbolj pohvalna priznanja.

Večina izmed njih je šele vzela Trinerjevo Amerikansko Zdravilno Grenko Vino ko niso pomagala več nobena druga zdravila in ki so že, poskušali a brezuspešno druga tako zvana "grenka vina" o katerih se jim je reklo, da so ravno tako dobra ako ne boljša, a jim niso prav nič pomagala in jim v mnogih slučajih še shujšala bolezen.

Toda Trinerjevo grenko vino ni še samo izpolnilo ampak dostikrat veliko prekosilo vsa pričakovanja in vspehi so bili *vselej in povsod najprijetnejši*, res dostikrat tudi kar čudoviti.

Beri le samo sledeča priznalna pisma:

Č. g. J. F. Jedliczka, župnik cerkve sv. Trojice v Yonkers, N. Y., piše:

"Velikokrat sem že bral in tudi čul od izvrstnih učinkih Trinerjeva zdravilnega grenkega vina in slednjič tudi poslal ponj, hoteč se sam seznaniti vrlinami. Prepričal sem se kmalu, da dobro ime, katerega se je veselilo to vino ni bilo nikakor pretirano in da je isto zelo močno in nedosežno zdravilo za želodec. Vsled tega sem je priporočil jednemu svojih prijateljev-duhovnikov, ki je trpel vsled neprebavljivosti in vspeh je bil kar iznenaden, hiter in trajen. Tudi v vseh drugih slučajih ko sem je priporočil se je pokazalo to vino kot izvrsten lek in povsodi je je ljudstvo hvalilo. Njegov okus je izvrsten in vsled tega je zdravljenje z njim jako prijetno na čemur tudi veliko odvisi v slučaju želodečnih boleznij. Tak lek zasluži občnega priznanja in priporočila."

Dr. J. H. Kozar, v Cleveland-u, Ohio, je izdal sledeče priznanje: "Potrjujem, da sem analizoval Trinerjevo zdravilno grenko vino in je našel kot jako izvrsten lek v vseh želodečnih in jetrnih boleznih ter je najtopleje priporočam kot najboljše družinsko zdravilo."

Sestre reda Notre Dame, ki imajo svoj samostan na Cor. Noble & Bradley Sts., Chicago, Ill., so pisale izdelovalcu Trinerjevega grenkega vina:

"Rabile smo vaše grenko vino, katero najtopleje priporočamo vsem slabotnim in bledim ženam kot neprimerljivo zdravilo za okrepčanje živcev, krvi in celega sestava. Priznavamo, da je to zdravilno grenko vino pravi blagoslov za vse, ki trpe vsled želodečnih in jetrnih boleznij."

Ta neprekosljivi lek je jedino pristen od njegovega prvega izdelovalca

Jos. Triner,

437 W. 18th. St., Chicago, Ill.

Sledeči prodajalci je prodajajo v Joliet-u, Ill.:

A. Golobitsh, 799-805 N. Chicago St.
John & S. Kukar, 920 N. Chicago St.
Stukel & Grahek, 209 Indiana St.
A. Nemanich, 915 N. Scott St.
Martin Fir, 1103 N. Scott St.
Michael Kral, 1210 N. Scott St.
John Grahek, 1012 N. Broadway St.
A. Horvath, 200 Jackson St.
Jos. Zelnikar, 915 N. Broadway St.

Varujte se pred ničvrednimi in škodljivimi, brezskrbno pripravljenimi ponaredbami, katere bi vam tu ali tam s silo ponujali mesto pristnega Trinerjevega grenkega vina, kajti pri onem imajo več dobička.

Hotel je videti Kristusa.

Spisal Fr. Valoušek. Poslovenil Fr. Štingl.

V mali hišici na koncu mesta je živel star človek. Bil je vdovec in ni imel otrok. Ni bil bogat, a imel je vendar toliko, da je mogel mirno živeti.

V mladosti se je naučil čevljarskega rokodelstva, bil je pomočnik in pozneje tudi mojster. Godilo se mu je dobro, kupil si je hišico z majhnim vrtom in oženil se je. Ali otrok ni imel in žena mu je bila umrla.

Delal je nekoliko s pomočniki in ljudje so radi hodili po obuvalo, ki je je bil gospod mojster napravil. Ko mu je žena umrla, odpustil je pomočnike in delal je samo za kratek čas. Ni bilo mu tega treba, toda gospod mojster ni rad pohajkoval. Zato je tudi obdeloval svoj vrtec, da je bilo kaj. Bilo je v njem vse polno rož in sadja. Bogastva ni kopičil.

,,Čemu bi mi bilo, rekel je večkrat. Sam sem in dedičev nimam. Do smrti mi zadostuje to, kar imam in kar zaslužim — in po smrti? — Majhen kotiček na pokopališču se najde tudi za me!"

In bil je zadovoljen. — Ni imel prijateljev niti sovražnikov in zavoljo tega ne jeze ne sitnostij. Ni se mešal v tuje zadeve in ljudje so ga pustili pri miru. Sam je živel v svoji hišici in v svojem vrtcu. Njegova hišica je bila vedno zaprta, pa ne zavolj tega, ker se je bal tatov, ampak ker je ljubil mir.

Ljudje so skoraj pozabili na njega. Le dvakrat so se ga spomnili, če so naglo potrebovali novo obuvalo ali pa je bilo treba kaj starega popraviti.

Tako je živel gospod mojster dolga leta. Lasje so se mu pobelili, hrbet naklonil in bledi obraz je bil poln gub. Bil je prepričan, da je storil v življenju vse, kar mu je Bog naložil in je mirno pričakoval smrti.

Vsako leto je romal na razna sveta mesta, da, enkrat je šel celo v sveto deželo. Ko je bil na svetem grobu v Jeruzalemu pomolil, v reki Jordanu se izkopal in nekaj prsti iz svete dežele prinesel za svoj grob menil je da je storil dovolj.

,,Danes ali jutri — vse eno! Ne bodem se branil, kadar me Bog pokliče!" rekel je in se pobožno pripravljal na smrt.

Ali Bog ve,—kaj mu je naenkrat prišlo na misel.

Sedel je enkrat v svoji hišici sam za-se in čital počasi ,,Življenje svetnikov." Čital je dolgo nad knjigo pripognjen. Toda naglo obstane, vzdigne glavo, odloži očali in gleda resnobno pred se.

,,Videl sem marsikaj! Milijonov ljudij ni videlo kar sem videl jaz in bil sem, kjer drugi niso bili, ali kaj mi pomaga vse to? Kristusa nisem videl!"

Globoko vzdihne, s težko roko pogladi si obraz in hoče misliti na kaj drugega. Ali ne more! Zmirom in zmirom vrača se mu v dušo otožna misel: Nisem videl Kristusa!

,,Videli so ga drugi, a jaz ne!" vzdihoval je nad veliko knjigo.

Ta misel se mu je zdela pregrešna, a ni se je mogel iznebiti. Zastonj se je vojskoval zoper njo, zastonj je molil.

,,Videli so Kristusa drugi, zakaj bi ga jaz ne mogel videti?"

In potem si je mislil: ,,Celo svoje življenje sem pošteno služil Bogu, vse svete kraje daleč sem obiskal, na božjem grobu v Jeruzalemu sem klečal in na kolenih sem se plazil na goro Kalvarijo! vse svoje grehe sem objokal in nisem si ničesar svest: ali Kristusa nisem videl. Moj Odrešenik, ali morebiti nisem vreden?

Glava gospoda mojstra se je naginila globlje, gube na čelu so postale večje, očesa so bila vedno kakor v solzah in srce je bilo otožno. Vsak dan je molil celo sveto mašo plačal za ,,odvrnitev pregrešnih mislij" -- toda vse vkup nič ni pomagalo.

,,Nisem videl Kristusa," je vzdihoval po dne in stokal po noči. In samo eno hrepenenje je imel eno željo -- videti Kristusa! Oh! Ko bi se mu pokazal sam Kristus, ako bi obiskal njegovo priprosto stanovanje in jedel pri njegovi mizi: potem bi se z veseljem položil v grob! Kakšno veselje in kakšna slava! Ljudje bi za njim s spoštovanjem gledali in bojazljivo si šepetali: ,,Glejte, ta je videl Kristusa!"

Gospod mojster za nič drugega ni prosil, samo za to edino milost— videti Kristusa. V svoji sobici je cele noči klečal na kolenih in se jokal in klical:

,,Moj Bog—Kriste! Vem, da nisem vreden, ali videli so Te drugi, slabši nego jaz, in Ti si celo jedel ž njimi: usmili se me in daj mi to milost, da Te vidim z le temi umrjočimi očmi!"

Minila je spomlad minilo je leto in jesen in približala se je zima. In stari gospod mojster je bil nesrečen.

,,O Kriste pridi in pokaži se mi!" je klical in se jokal.

In Bog se ga je usmilil.

,,Bodeš me videl — in sicer na sveti večer po noči!" slišal je gospod mojster neznani glas, ko je bil poprej celo noč molil.—Neizmerno veselje je napolnilo njegovo dušo in popolnoma je omladel.

,,Kristusa bodem videl!" radoval se je in veselil. Ali takoj se je vstrašil:

,,Kako naj ga sprejmem v svoji priprosti sobici in kako naj ga pogostim?"

Ta skrb ga je vznemirjala. A kmalu se je potolažil. — — — Do božiča ni bilo več dolgo. Bilo je treba torej hiteti. V mali hišici na koncu mesta je nastalo gibanje in speh. Gospod mojster je letal brez prestanka, smejal se je kakor otrok in vse je obrnil narol

,,Menda se mu je zmešalo!" mislili so ljudje in sklepali roke. A gospod mojster ni maral za nje. Letal je po mestu, klical delavce, ukazoval, spodbujal na delo in ni mu bilo žal niti denarja niti truda.

,,Kristusa bom videl! Videl bodem Kristusa!" veselil se je in štel dni in ure svetega večera.

In sveti večer je prišel. Težka megla je ležala od zjutraj nad mestom. Popoludne je bil mrzel veter in megla se je spremenila v mrzel dež. Povsod je bilo žalostno in hladno. Ljudje so hiteli domu in se stiskali k peči.

Gospod mojster pa je bil vesel. Njegova sobica je bila popolnoma izpremenjena. Na podu, belem kot sneg, so ležale mehke preproge, na zidu so visele dragocene podobe in v oknih je bilo polno cvetja in rožic. Na čelu sobice je stal zvišen prestol z baldahinom, pokrit s svilo okinčan z zlatom. In pred stolom so stale na mizi, ki je bila pokrita z namiznim kakor sneg belim prtom, steklenice dragega vina in krožniki —polni nenavadnih jedij. In peč je grela in topel vzduh je bil napolnjen s prijetnim duhom. Na nizkem stolu poleg prestola je sedel gospod mojster v novi obleki, molil je in trepetal v radostnem nemiru.

,,Videl bodem Kristusa! Videl bodem Kristusa!" šepetal je sladko vsak hip.

Prišel je večer --- sveta noč! Gospod mojster je prižgal sveče na mizi, pogledal še enkrat celo sobo in bil zadovoljen. Zunaj je bilo žalostno. Dež s snegom je še zmirom padal. Težke kaplje so tu pa tam udarjale na okna in v dimniku je zvižgal veter.

,,Danes je zunaj slabo prav slabo!" spregovoril je gospod mojster neskrbno in vsedel se je poleg prestola; kaj mu je bilo mar kako je zunaj?

,,Kedaj me blizu obišče --- moj Bog in Gospod!" nepotrpežljivo in gleda željno proti durim. — In glej — zunanje duri zaškripljejo in na veži se oglase koraki, tihi in plašni koraki.

Gospod mojster zatrepete in upre oči, polne hrepenenja, na duri. Te se odprejo in v sobico vstopi majhna, žalostna in umazana oseba. Bil je to fant kakih deset let star. Na nogah je imel raztrgane čevlje, kateri so bili polni snega in blata. Život se je tresel od mraza in obraz je bil bled. Imel je revež sicer staro suknjico, a ta ga ni dovolj varovala pred mrazom.

,,Kaj hočeš tu?" zarežal je gospod mojster ko se je bil od osupnenja zavedel.

,,Lačen sem in zebe me!" rekel je jokajoč fant in pogledal neizmerno žalosno gospoda mojsta.

,,Danes ni tu nič zate! Drugokrat pridi! Pojdi hitro, odkoder si prišel!"

,,Usmilite se me za božjo voljo!"

,,Le pojdi, pojdi, pojdi!" jezil se je gospod mojster. ,,Ravno zdaj čakam redkega gosta.....

,,O gospod, usmili se me!" jokal je deček. ,,Glejte---kakšno izobilje! Kapljica vina me ogreje in z malo jedmi bodem nasičen!"

,,Ničesar ne dobiš! Samega Kristusa pričakujem danes....."

,,Kristusa samega?" čudi se deček trepeče od mraza. ,,Ah, potem me ne zapodite brez pomoči od sebe Glejte. Kristus je vendar sam rekel:

,,Kar ste storili kateremu mojih najmlajših bratov, ste meni storili! Oh, gospod usmilite se me zavolj Kristusa!"

,,Poberi se!" razsrdil se je gospod mojster v resnici, ,,sicer....."

Toda ni končal. Jedva je bil vstal s stola, skočil je deček hitro k mizi in predno se je gospod mojster nadejal, je že sedel v svoji raztrgani in umazani obleki na prestolu. Mojster je hitro stegnil roke hoteč ga potegniti s prestola.

Ali ni potegnil. Stegnjeni roki sta bili kakor naenkrat otrpneli in telo okamnelo. Nenavadna svetlost se je hipoma razlila po sobici in na prestolu je stal Kristus---v vsi svoji sijajnosti. Snežnobela obleka je ogrinjala visoko postavo in bliščeč obraz je gledal otožno in strogo obenem—gospoda mojstra.

,,Moj Bog in gospod!" vzdihne starček in pade na kolena. Od strahu so mu trepetali vsi udje.

In Kristus je spregovoril. Njegov glas je donel močno kakor glas oddaljenega groma:

,,Hotel si me mojster videti torej poglej me!"

A mojster ni povzdignil glave in Kristusa ni pogledal.

In Kristusov glas je donel zopet, a zelo milo in ginljivo: ,,O nespameten človek! Domneval si se, da me počastiš z jedmi in pijačo, s svilo in zlatom! Ali ne vladam svetu? Ali si nisem izvolil za svoje prvo stanovanje rajši revne jaslice kakor cesarski prestol? V revščini sem se porodil, v revščini sem umrl in revčino sem ljubil. Nočem tvojega bogastva, ne potrebujem tvojih jedij: tvojo ljubezen sem zahteval!"

,,Gospod jaz sem te zmiraj ljubil!" osmelil se je omeniti mojster.

,,In vendar si me v najslabšem vremenu v revnem dečku hotel zapoditi iz tvoje hiše!"

,,O Kriste, jaz nisem vedel....."

,,Toda mogel si vedeti....."

,,Vse gospod tebi dam....."

,,Ne tirjam tega od tebe! Daj mi bisere, ali bisere solz, katere si posušil s svojo ljubeznijo; daj mi zlato, ali zlatorodnega nasmeha, katerega si na ustnicah nesrečnega povzročil: daj mi jed, ali jed, s katero se lačen nasičuje! O kristjani!" rekel je Kristus bridko, ,,verujete v me in častite me s svojimi usti, a v revnih svojih bratih me še zmirom križate! Ako me hočeš zopet videti, ljubi me v svojih bratih!"

Besede Kristusove so se izgubile kakor ginljiva godba v tihi daljavi .....in prestol je bil zopet zapuščen in mirno so sveče trpolele na mizi.

Dolgo je gospod mojster klečal ves potrt pri prestolu. Potem je povzdignil glavo, položil roki na prsi in vzdihnil otožno.

,,O moj Bog! Živel sem zastonj, živel sem zase. Sedaj pa o Kriste, hočem se prizadevati, da bi Te mogel zopet videti!"

Prodajalna odprta **THE EAGLE** do 8. ure zvečer.

Prodajalnica visokih kvalitet in nizkih cen!

Čitaj ta oglas skrbno in opazuj naše cene!

Ste-li vi jeden izmed njih? Več sto prebrisanih kupovalcev se je poslužilo pretečeni teden lepe prilike ter kupilo pri nas dobrega blaga po nizkih cenah. Ako se je niste vi poslužili tedaj izgubljate denar, za kar se morate grajati sami sebe. — Zopet vam ponujamo drugo priliko, da se pridružite obilnim množicam naših odjemalcev v teku tega tedna, ki z veseljem hvalijo naše fino blago in se čudijo nizkim cenam. — Mi ne zagovarjamo "trustov", ter se bomo prizadevali prodajati svoje blago po nizkih cenah, da dajemo delavskim stanovom priliko kupiti si dobrega po nizkih cenah. — Naši odjemalci nam poročajo, da je naša prodajalnica najcenejša v mestu in da se vselej lahko zanesejo na naše blago in cene, pošteno i uljudno postrežbo od strani vseh prodajalniških pomočnikov.

MATH. SIMONICH, manager.

Razprodaja čevljev.

Še vedno nadaljujemo prodajo čevljev vrednih $2.50, $3.00, $3.50 in $4.00 za

79c, 98c, $1.25 in $1.50.

To so najfinejši čevlji iz najboljšega usnja, le da so špičasti in nekoliko iz mode. Zato smo jih kupili tako ceno ter jih prodajamo po navedenih cenah.

Moški **teški delavni čevlji** iz najtrpežnejšega usnja po.....**79c, 98c, $1.25, in $1.50.**

Poleg teh imamo v zalogi še veliko vsakovrstnih čevljev najnovejše mode za **moške, ženske in deco.**

Izberite si pri nas svoj prihodnji par čevljev!

Department za moško obleko.

V zalogi imamo najboljše vrste obleko v celem mestu za moške, dečke in otroke, napravljeno po najnovejšem kroju. — Dajte nam priložnost, da vam pokažemo svojo veliko zalogo oblek predno kupite drugod!

Fine moške suknje vredne $8.00 pri nas le **$5.00**

Moške gornje suknje, najlepšega kroja, črne, sive, modre barve bi bile po ceni po $14.00, a mi jih damo kakor nikjer drugje za..... **$10.00**

Moške vrhne suknje najfinejše vrste kar se jih sploh dobi v mestu imamo mi po vseh cenah od **$12.50 do $22.50.**

Izberite si pri nas svojo novo vrhno suknjo!

Šolska obleka za dečke

za razne starosti od 6. do 15. leta si ne morete nikjer tako izbrati kakor ravno pri nas. Cene so razne a pri vsem tem nizke **$1.50, $2, $2.50 in $3.**

Velika zaloga **deških in otročjih gornjih suknjic** vsake vrste in barv najnovejšega kroja.

Department za peči.

Pri nas prodajamo *Peninsular kuhinjske peči*, ki so najboljše na svetu. Imamo jih raznih vrst po

$14.00

$16 in $22

$24.00

in

$30.00.

Predno si kupiš svojo prihodnjo kuhinjsko peč, oglej si naše, ki se glede kakovosti ne dajo primerjati z drugimi in so kakor nalašč umerjene za tvoj dom.

Cena predstoječi krasni peči je samo

$19.00.

Naša velika zaloga vsakovrstnih najnovejše izdelanih **zimskih pečij za gorkoto** je neprekosljiva. Pri nas si lahko po svoji lastni volji izberete peč. Peči so vporabne za trd in mehek premog. — Cene so različne a primerne od

$3.75 do $25.00

in

$35.00.

Ako potrebujete peč za svoje stanovanje, pridite in oglejte si naše peči predno kupite drugje.

Department za železne postelje.

Po vsi deželi je sedaj velika zahteva za postelje te vrste in naša tovarna v Kankakee, Ill. jih izdela po 500 na dan. Vsi zunaj mesta stanujoči rojaki želeči take postelje naj nam pišejo in mi jim pošljemo katalog brezplačno.

Ta fina z medenino obrobljena železna postelja vseh barv.....**$5.00**

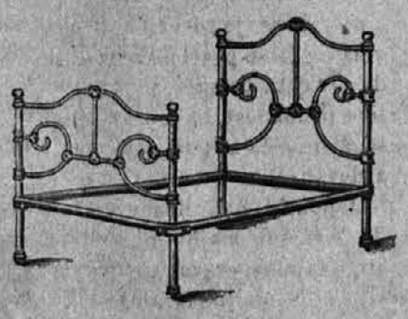

Ta z medenino obrobljena železna postelja v raznih barvah.....**$2.25**

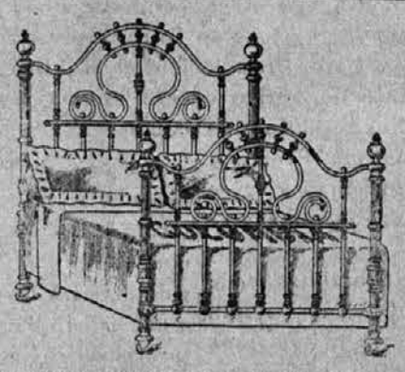

Fina postelja iz čiste medenine lepo okrašena in vredna $25 za samo.....**$15.00**

Najboljše platnene zastore za okna po..... 25 c
Oljnato platno za po tleh..... 20 c yard
Dobri karpeti po .....33, 40 in 50 c "
Bruseljski karpeti po..... 75 c "
Fini rugs po $1.25
Najboljši Marquette rugs..... $1.75
Blago za pogrinjanje poda.....11 do 24 c yard
Zavese iz čipk za okna 3½ yardov dolge in 56 palcev široke vredne $2, naša cena $1.15
Vsakovrstne posteljne odeje po 69, 75, 98 c, $1.25-$2.50
Fine čaše in podčaše samo po..... 6 c
Železne postelje vseh oblik in barv od .....$2.25 naprej
Železni posteljni spring vreden $4.50 pri nas le **$3.00**
Dobri posteljni modroci..... od $1.50 do $20.00
Izvrstne zofe ..... od $5 do $25
Z usnjem prevlečene zofe po..... $16.50
Delavske hlače vredne 75 c $1.00 pri nas le 50 c in 75
Moške najboljše in najmočnejše srajce po 25 c in 35 c
Moške najboljše spodnje srajce vredne 50 c sedaj le 30
Moške najboljše plave hlače preje 50 c sedaj..... 39 c
Moške gorke zimske kape..... od 19 c do 50 c
Moški najboljši delavni čevlji preje $1.50 sedaj.... 98 c
Deške šolske obleke po..... $1.50
Deške kratke hlače po..... 19 c
Moške nogovice po..... 3 c
Rdeči žepni robci po..... 3 c
Moška spodnja obleka iz čiste volne samo..... 98 c

Preglejte natančno gori navedene ponudbe in ako kaj rabite pridite k nam ker cene so nizke.

Slovenska Gostilna Naprodaj

Radi odhoda v staro domovino po primerno **nizki ceni.** Prostor je dobro obiskovan; ima dve veliki sobi in poolroom. Kdor jo želi kupiti naj si jo blagovoljno pride ogledat.

John Kučič
9002 Strand St., S. Chicago, Ill.

Ako se hočeš dobro zabavati, pojdi k
MIHAEL KLOBUČAR-JU,
7th Str., No. 119
CALUMET, MICH.

Tam najdeš izvrstno urejeno kegljišče, igralno mizo, dobe se dobre smodke, fino žganje, sveže pivo in izvrstno vino.

Prenočišče in hrana je vsem novodošlim na razpolago.

POPOTNIKOV KAŽIPOT.

JOLIETSKE ŽELEZNICE.

SANTA FE R. R. R.

GRE NA VZHOD.

Št.		Iz Jolieta	v Chicago
6	Chicago Express.....	8.18 pr. p.	9.30 pr. p.
14	Chicago Express.....	7.25 "	8.42 "
12	Chicago Express.....	7.39 "	9.25 "
16	Chicago Express.....	11.15 "	12.35 po p
10	Chicago Express.....	3.35 po p.	5.02 "
2	Atlantic Express.....	7.50 "	9.00 "

GRE NA ZAPAD.

Št.		Iz Chicago	v Joliet
1	Kan. & Texas Express.	7.28 pr. p.	8.40 pr. p.
15	Peoria, Pekin, Galesburg & Monmouth Ex..	1.00 po p.	2.27 po p.
13	Joliet Express.....	5.08 "	6.30 "
1	California Express.....	10.00 "	11.00 "
17	Kansas City Fast Mail.	2.43 pr. p.	3.38 pr. p.

Ob nedeljah ne vozijo vlaki št. 14, 16, 10, 7, 15 in 13.

H. C. KNOWLTON, Ticket Agent.

THE CHICAGO & ALTON.

Na sever ali na vzhod.

	Iz Jolieta	v Chicago
Pal. Express....	5.40 predpoldne	7.15 predpoldne
Midn. Special...	6.45 "	8.00 "
St. L. & Colo. L'd.	7.35 "	8.45 "
Washington & Chi...	9.15 "	10.30 "
Atlantic Exp..	12.15 "	1.30 popoldne
Alton Lim.....	3.20 popoldne	4.30 "
Joliet & Chi.....	6.30 "	7.45 "
Prairie State Ex.	8.10 "	9.30 "

Na jug ali na zapad.

	Iz Chicago	v Joliet
Prairie State Ex	9.00 predpoldne	10.20 predpoldne
Alton Lim.....	11.00 "	12.01 popoldne
Pacific Exp....	3.00 popoldne	4.20 "
Chicago & Joliet	5.00 "	6.10 "
Chi. & Bl'mingt.	4.50 "	6.00 "
Colo & Cal.....	6.00 "	7.00 "
Prairie State Ex.	9.00 "	10.20 "
Midn. Sp.....	11.20 "	12.40 zjutraj

Z zvezdico zaznamovani vlaki ne vozijo ob nedeljah. W. I. BURNETT, Ticket agent.

J. CHARLTON, G. P. T. A.

ELGIN, JOLIET AND EASTERN R. R.

Proti Zapadu.

52 Joliet-a.....	8:15. predpoldne;	5:40. popoldne
12 Plainfield-a....	9:00. "	6:30. "
18 Normantown-a	9:11. "	6:40. "
V Aurora.....	9:35. "	7:05. "

Proti vzhodu.

5 Aurora.....	7:10 predpoldne;	4:30 popoldne
12 Normantown-a	7:32 "	4:47 "
12 Plainfield-a....	7:38 "	4:53 "
V Joliet.....	8:05 "	5:20 "

Vzhodni del.

5 Joliet-a.....	3:45 predpoldne
V Porter.....	12:01 popoldne

Proti zapodu.

5 Porter.....	12:30 predpoldne
V Joliet.....	5:10 popoldne

Waukegan črta—Proti severu.

12 East Joliet-a.....	7:30 predpoldne
V Waukegan.....	4:30 popoldne

Proti jugu.

12 Waukegan-a.....	7:30 predpoldne
V Joliet.....	4:55 popoldne

Vnedeljah ne vozi noben vlak.

A. F. BANKS, Traffic Manager.
L. McMANUS, Passenger and Freight Agent.

MICHIGAN CENTRAL.

Gre na vzhod—	142	144	Way Freight.
12 Joliet-a....	6:20 pr. p.	3:10 po p.	7:00 pr. p.
12 Matteson-a	7:02 "	4:37 "	8:20 "
V Lake.....	8:00 "	4:40 "	11:25 "

Gre na zapad—	141	143	Way Freight.
12 Lake.....	9:50 pr. p.	6:05 po p.	12:30 pop.
12 Matteson	10:48 "	6:55 "	3:35 "
V Joliet....	11:25 "	7:30 "	5:30 "

W. C. THOMS, Agent., Joliet.
RUGGLES, G. P. & T. A., Chicago

Kadarkoli rabiš

kaj popravil pri vodovodnih, plinovih in parnih ceveh, oglasi se pri nas. Tudi imamo na razpolago vsakovrstno železnino, peči, kovaške potrebščine in še mnogo drugih stvarij.

Robert Meers

205 Jefferson Street,
Telefon 195. JOLIET, ILL.

HENRIK C. HONKOMP,

izdelovalec
izvrstnih smodk.
Prodaja svoje blago na debelo in drobno.
809 N. Chicago St. Joliet, Ill.

WILCOX BROTHERS.

Na zapadu največja zaloga
KOČIJ, VOZOV, KOMATOV, JERMENJA
in druge konjske oprave.
Nizke cene.

Na voglu Cass in Desplaines ulic,
JOLIET, ILL.

Slovenske knjige.

Ker imam sedaj zopet polno zalogo **molitvenih in povestnih knjig** raznih založnikov se priporočam cenjenim rojakom za daljno naročilo.

Cenik pošljem poštnine prosto.

Denar naj se blagovoli poslati z naročili. V zalogi imam tudi razne **spominske dopisnice,** katere prodajam 3 za 10 ali 12 za 35 c.

MATH. POGORELC,

5102 Butler St., Pittsburg, Pa.

W. Meyer & Sons,

— Trgovci —
importovanih vin in likverjev na debelo.

75 & 77 Chicago Ave.,
CHICAGO, ILL.
Telef. 325.

W. C. HOLZHAUER,

LEKARNAR.

109 North Chicago Street,

JOLIET, ILLINOIS.

Prodaja razna zdravila in kemikalije. Posebno pazimo na zapiske. Imamo najboljše pasove in garantiramo za njih rabo. Cene so najnižje. Oglasite se pri nas.

STUKEL AND GRAHEK.

Chicago in Indiana ulice,
JOLIET, ILLINOIS.

V svoji zalogi imamo vsakovrstno

sveže in suho meso,

po najnižji ceni, kakor tudi perutnino, prekajeno meso in izvrstne doma delane klobase.

Rojakom priporočava v obisk še najino dobro urejeno

gostilnico,

v kateri je dobiti vedno svežih pijač in dobrih smodk.

M. P. SCHUSTER

Prodaja lote in hiše na zapadni strani mesta na mesečna plačila.

POSOJUJE DENAR.

ZAVAROVALNINA.

Številka sobe 20.

YOUNG BUILDING,

JOLIET, ILL.

CHARLES F. BLOOD,
JUSTICE OFFICE & NOTARY PUBLIC.
številka sob 216-218,
v drugem nadstropji
BARBER BUILDING,
JOLIET, ILL.

E. HAYWOOD

Hlev in krma za konje.
311-313 North Joliet St.
Telefon št. 1632.
Joliet, Ill.

Doctor Clyne

ZDRAVNIK IN OPERATER
se priporoča slovenskemu narodu.

OFFICE IN STANOVANJE:
402 So. Ottawa St., JOLIET, ILL.
URADNE URE:
Od 12 do 4 popoledne. Od 6 do 9 zvečer
Številka telefona 342.

Rojaki! širite "Amer. Slov." med znanci in prijatelji.

JOHN GRAHEK

točim vedno sveže pivo, fino kalifornijsko vino, dobro žganje in tržim najboljše smodke.
1012 North Broadway, JOLIET, ILL.

T. G. McCARTHY & CO.
- - pogrebnik - -
PUEBLO, COLO.
'Phone 169A. McCarthy block
Residence 'Phone 322

H. Boehme,

arhitekt, Joliet, Ills.
Pisarna v nadstropju Will county National banke.

Frank Legan,
—: GOSTILNA :—
preskrbljena z najboljšimi pijačami.
510 N. Bluff Str., JOLIET, ILL.

M. W. KELLY, M. D.
doktor zdravilstva,
St. 619 Cass ulice, JOLIET, ILL.
URADNE URE:
Od 8 do 10 zjutraj, od 1 do 3 popoludne, od 7 do 9 zvečer.
TELEFONA ŠTEVILKA 2063.

JOHN B. MOUNT,
APOTEKAR.
Pri meni se dobe vedno najboljša zdravila za bolnike.
702 Washington St - JOLIET

Štefan Rebrovič
(Svratište gradu Severinu)
618 Portland St., CALUMET, MICH.,
toči domača vina iz čistega grozdja, dobro kalifornijsko žganje in najboljše smodke.
Priporoča se v obilen obisk rojakom Hrvatom in Slovencem.

John Weigel, lastnik
"THE CHICAGO HOUSE"
se priporoča v obisk svoje gostilne, v kateri je dobiti vsakovrstnih pijač in tudi smodk. Vsak dan se dobi prigrizek.
Istotako so na razpolago **dobra prenočišča** na
112 Bluff Str. - - - - - - Joliet, Ill.

USTANOVLJENA 1871.

The Will County National Bank

OF JOLIET, ILLINOIS,
Kapital in preostanek $260,000.00.

Najuspešnejše zdravilo
—: zoper :—
poletne bolezni
—je—
Stillmanova zmes zoper kolero in diarrhoea.

Ista je napravljena iz najuplivnejših tekočin in zdravil.
Rabi jo lahko vsakdo, otroci seveda v nekoliko manjši meri. Vliti je treba nekaj tega zdravila v kozarec, drugo pa napolniti z vodo in zavžiti.

Stillmanova Lekarna
Cor. Chicago & Clinton Sts., Joliet, Ill.

Kupi les ali lumber tam, kjer ga dobiš najcenejše!

MI HOČEMO TVOJ DENAR, TI HOČES NAŠ LES!

Če boš kupoval od nas, ti bomo vselej postregli z najnižjimi tržnimi cenami. Mi imamo v zalogi vsakovrstnega lesa:

Za stavbo hiš in poslopij, mehki in trdi les, late, cederne stebre, deske in šinglne vsake vrste.

Naš prostor je na Desplaines ulici blizu novega kanala.

Predno kupiš LUMBER, oglasi se pri nas, in oglej si našo zalogo! Mi te bomo zadovoljili in ti pribranili denar.

W. J. LYONS,
Naš Office in Lumber Yard je na voglu
DESPLAINES IN CLINTON ULIC,
JOLIET, ILLINOIS.

Vprašaj svojega mesarja za klobase, ki jih izdeljujejo

KIEP BROS. & CO.

Zapomni si to, da jih mi izdeljujemo sami in da so najboljše.

Mi pripravljamo sami vsakovrstne gnjati in slanino. Najboljši okus za naše blago vam zajamčimo.

KIEP BROS. & CO.,
117 N. Chicago St.
JOLIET, ILL.

ŠTEFAN KUKAR

— trgovec —
Z GROCERIJSKIM BLAGOM,
•• PREMOGOM IN ••
SALOON,
920 No. Chicago St., Joliet, Ill.
Telefona številka 348.

Posojujem denar

po najnižji tržni ceni s pravico plačevanja na obroke.

Preiskujem "Abstracts of Title" za vsa zemljišča in lote v Will County.

John O'Connor,
105 South Ottawa St.
JOLIET -- ILLS.

John L. Spreitzer

501 N. Broadway St., Cor. Broadway & Division Str.,
— zadaj za nemško katoliško cerkvijo. —
JOLIET, - - - ILLINOIS.

Rojakom naznanjam, da sem s **1. julijem** odprl svojo

- - lepo urejeno gostilno, - -

preskrbljeno z vsemi potrebščinami ter se jim priporočam v najobilnejši poset.

Martin Fir,

PRODAJALEC
vina, žganja in smodk.
1108 North Scott St.
Telefon 2272. JOLIET, ILL.

Stenski papir, barva, olje, lak, čopiči i. dr.

se dobe ceneje kakor kje drugje pri

STANTON & OETTER
405 N. Chicago St. Joliet, Ill.
Tel. št. 1023.

NORTH STAR SALOON.

MIHAEL KRAL, lastnik.
Prodajalec vina, žganja, smodk.
1210 North Scott St.
JOLIET -- ILLINOIS.

R. C. BERTNIK. L. B. BERTNIK.
BERTNIK BROS.
IZDELOVALCI FINIH SMODK.
Naša posebnost: JUDGE, NEW CENTURY. 5 centov. 10 centov.
405 Cass St., nadstr. JOLIET, ILLS.

American Ice Co.

TRGOVCI
s premogom, ledom, drvami, ogljem itd.

Office: na voglu Chicago in Columbia Streets.
Office Telephone No. 67.
Residence Telephone No. 139.

Mehki premog	3.25
" Trdi " premog	3.50
	6.75

Frank Papeš

priporoča rojakom Slovencem v obilni obisk svojo novo urejeno **gostilno,** kjer se dobe vedno **sveže** pijače in dobre smodke. Ob sobotah je "free lunch" in godba. Točim domača vina iz pristnega grozdja po najnižji ceni.

7th St. No. 211 Calumet, Mich.

Kratkočasnice.

Eden proti trem.

Sosed: „Kako je z vašim očetom?" —Sin: „Slabo; zdaj ga zdravijo celo trije zdravniki." — Sosed: „To je pa že preveč kruto. Eden proti trem kako naj se reši?"

Skrajno.

„Gospod, kedaj pa menite plačati?" — Dolžnik molči. — „Kaj, zdaj mi ostanete še odgovor dolžni!"

Navihanec.

Stotnik vojaku: „Poglejte, koliko kazni imate že tu na listu napisanih, vsa stran je že polna. Res ne vem, kaj bi storil?" — Vojak, „Obrnite gospod hauptman.

Kako je prišel prvi krčmar v nebesa.

Pravijo, da ima vsak človek do nebes nekako pravico, katero nam je pridobil Kristus, ako le ne živi prehudobno na tem svetu. Tako si je mislil tudi oni krčmar, ki je izmed krčmarjev prvi potrkal na nebeška vrata. Kako mu je bilo ime, to sem že davno pozabil, zakaj od onega časa je minulo mnogo, mnogo let. — Prvi gostilničar torej, ko je umrl, pride pred nebeška vrata, potrka, in sv. Peter pride k vratom, a predno odpre vpraša: „Kdo je?" — „Jaz sem, krčmar iz Srednje vasi." Sv. Peter gre gledat v zapisnik zemeljskih prebivalcev prebira in prebira ter gre naposled zopet k vratom in pravi: „Ti bi sam za svojo osebo že še mogel v nebesa, a zaradi drugih —? Mnogo imaš namreč tujih grehov. Koliko se jih je pri tebi upijanilo, ki so potem naredili velike narednosti in so celo dokaj grešili; ti tedaj ne moreš v nebesa." — „V pekel pa tudi ne grem!" reče krčmar ter premišljuje, kako in kaj; naposled si nekaj izmisli: „To ne bi bilo slabo, prostor je zelo pripraven!" reče sam v sebi. Kakor si izmisli, tako tudi stori. Pred nebeškimi vrati napravi — gostilnico. Naroči si najboljše pijače: ljutomerčana, bizeljčana, sremčana in tudi nekaj vipavčana; sploh najboljša vina, ki jih rodi slovenska zemlja, zakaj mimogrede bodi povedano, da je bil krčmar Slovenec. Vsakdo, kdorkoli je prišel v nebesa, kateregakoli naroda, vsakdo se je oglasil pri njem. Vsak potnik, prišedši iz tega na oni svet, hotel se je okrepčati s pošteno božjo kapljico, predno se je predrznil potrkati na nebeška vrata. Mnogim se je primerilo, da jim je trtin sok smrtno bledost izpremenil v živo rdečico. A pri tej priliki se jim je tudi razvozlal jezik; tako je prišel vsak precej mnogobeseden pred nebeška vrata. Peter se je pa čudil, odkod toliko poguma zemeljskim potnikom. A to še ni bilo vse! „Pri zadnjem požirku" — to ime so namreč nadeli oni gostilni — bilo je vedno bolj živo. Počasi so se nabrali tudi godci, kakor so na svetu umirali drug za drugim. Tu je bilo zdaj plesanja — za počitek od prejšnega truda. A to so kmalu zvedeli tudi nebeški prebivalci. Pogostoma so si izprosili dovolitve, da so šli iz nebes po opravkih. Toda kdor je prišel pred vrata, vsakdo se je oglasil „Pri zadnjem požirku." Ker se pa niso samo ti, ki so prišli mimo, predolgo mudili pri krčmarji, nego so še drugi uhajali iz nebes in se potem prepozno vračali domov, bil je vedno nered v nebeški hiši. Zunaj in v krčmi se je vedno godlo in pelo. Peter se gre naposled pritožit k Bogu Očetu. Bog pa mu reče: „Vzemi še krčmarja v nebesa in vsega bode konec." — Tako je prišel prvi krčmar v nebesa.

Dobljena pravda.

Odvetnik: „Dobro, da vas najdem! Oj, vi srečni človek, objemite me!"

Klijent: „Zakaj, gospod doktor?"

Odvetnik: „Le moji bistroumnosti se zahvalite, da ste dobili pravdo vsaj v zadnji instaciji!"

Klijent: „No, torej vender po dolgih osmih letih!"

Odvetnik: „No, bolje pozno nego nikoli!"

Klijent: „Koliko pa dobim?"

Odvetnik: „Sodišče vam je priznalo 2000 goldinarjev; moji stroški znašajo 2300 gld.; torej dobim še 300 gld.!"

Klijent: „Ljubi Bog! Potemtakem sem še na izgubi!"

Odvetnik: „Denar je seve izgubljen, pa pravda je dobljena!"

Kakor nalašč.

Nekje na Hrvaškem pošlje krojač k pekarju sušit svinjsko pleče. Pek odreže velik kos z njega. Ko krojač to vidi, reče pekarju, naj mu povrne škodo sicer ga pojde tožit.

Pekar pa steče prej k sodniku in mu da lepo veliko potvico v dar. Krojač pride tožit, in sodnik zasliši oba. Pekar pravi, da so muhe pojedle toliko mesa. Sodnik torej reče krojaču: „Ako so muhe storile to, znosite se na muhah; pobijajte jih, kjerkoli dobite katero!"

Slučajno ugleda krojač zdaj muho na sodnikovem obrazu. Brez pomisleka lopne s pestjo po sodnikovem nosu, da se mu takoj kri pocedi, in reče: „Kakor nalašč jedna je že tukaj!"

Golšasti hudodelec.

Krvnik je obešal golšastega hudodelca. Ker ga pa vrv ni prijela dobro, hudodelec ni ob visel na vešalih, nego se je izmuznil. „Kaj takega se mi pa še ni zgodilo!" vzklikne prestrašeni krvnik. — „Meni tudi ne!" odgovori hudodelec.

Čarovnikova osveta.

Madjar si je šel ogledat razstavo v Chicagu (l. 1893.) Zvečer vidi v krčmi čarodejca, ki razkazuje svoje umetnosti. Po predstavi pravi Madjar, da znajo njegovi rojaki doma veliko težje in lepše reči, nego so bile te. Ko Amerikanec to zasliši, pomeni se naglo na tihem z natakarjem, stopi potem k Madjaru in reče, „Rekli ste da znajo čarodejci v vaši domovini lepše in težje reči, nego sem jih razkazoval jaz. Mogoče! A jaz znam še druge čeznaravne reči, kakeršnih prej nisem pokazal. Tako n. pr. vam dam sedaj zaušnico, ki je ne boste občutili vi, ampak oni natakar pri mizi!" — „No, to bi pa vender rad videl!" reče Madjar. Nato mu pritisne Amerikanec tako zaušnico, da kar zazveni po dvorani. Takoj poskoči natakar, prime se za lice, zastoče in se zvija v silnih bolečinah. Vesel pa reče Madjar: „Saj sem rekel, da nič ne znate! Jaz sem jo tudi občutil!"

V ljudskem vrtu.

Gospod: „Oprostite gospa, gotovo čakate soproga?" — Gospa: „Da, gospod, že deset let, pa le noče priti od nikoder."

Ni praznoveren.

„Nisem praznoveren, gospoda moja, ali kot trinajsti pa ne sedem rad za mizo če je jedi — le za dvanast oseb,"

Oče in sin.

Oče: „Kaj pa hočeš zdaj početi?" — Sin: „O, v Ameriko pojdem."— Oče: „No in dalje?" — Sin: „Kaj, ali to še ni dosti daleč?"

Pri brivcu.

Tajec brivskemu vajencu: „Preklicano! že v drugo ste me vrezali. Če ne znate bolje, vam kmalu izostanejo vaši naročniki!"—Vajenec: „O ne, naročnikov še ne smem briti —nego le tujce."

Slabo umel.

Sodnik: „Odločite se, kaj vam je ljubše: ali dva dni zapora ali deset gld.?"—Toženec: „Bi pa že poprosil za deset gld."

Brezplačno.

A: „Za Boga, kakšen si po licu! Kdo te je tako razmesaril?"

B: „Ej, z ranocelnikom sva se stepla."

A: „Pa si ga vender zatožil?"

B: „Zakaj neki? Saj mi je rane brezplačno zašil!"

Zoprnež.

„Kakšen človek pa je novi predstojnik?"

„Oj, kadar se ta hoče smejati, tedaj gre na podstrešje, da ga ja nihče ne vidi."

Zahtevajte in kadite po vseh slovenskih
gostilnah

ANTON HORVATOVE SMODKE.

Izdeljujem tudi izvrstne "avstrijanske viržinke."

☞ Rojakom priporočam v obisk svoj SALON, ki se nahaja na 200 Jackson Street, kjer se dobe dobre **pijače, jedila in prenočišča.**

NAJBOLJŠE PIVO
-- JE --

The Anheuser-Busch Co.

.. OF ..
ST. LOUIS, MISSOURI

F. KORBEL & BROS.

prodajalec vina od trte in žganja

Sonoma Co., California.

Vshodna zaloga vina in urad: 684-686 W. 12 St. Chicago, Ills.
TELEFON: 110 CANAL.

BENZIGER BROS.

izdeljujejo, prodajajo in importujejo
cerkvene okraske, oblačila, kipe, svete posode itd.

Katoliškim društvom priporočajo:

Znake, Regalije, Bandere in Uniforme.

Imajo tri prodajalnice:
CHICAGO - CINCINNATI - NEW YORK

JACOB STONICH

89 E. Madison St., Chicago, Ill.

Slika predstavlja **uro za dame** z dvojnim pokrovom (Boss Case) in so **najboljši pokrovi** s zlatom pretegnjeni (gold-filled) in jamčim zanje 20 let; kolesovje je Elgin ali Waltham ter velja samo

$15.

Dame, ktere žele uro kupiti se jim sedaj ponuja lepa priložnost, **ta cena je le za nekaj časa.**

Na zatevanje pošljem cenike poštnine prosto. Dobra postrežba in jamstvo za blago, je moje geslo.

Za obilo naročb se priporočam z vsem spoštovanjem

JACOB STONICH,
89 EAST MADISON STREET. - - - CHICAGO, ILL.

Fred Sehring Brewing Company.

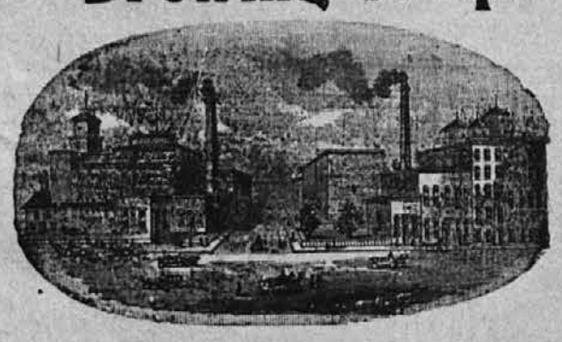

pivovarji in izdelovalci pive v steklenicah.

Naročilom za naše v steklenicah se točno ustreza.

uležano pivo

JOLIET, ILLS. TEL. 26.

Fred Grassle.

PEKARIJA.
300 N. Bluff St. - JOLIET.

William Reitz

dekorator in barvar.

VSE DELO GARANTOVANO IN NAJFINEJŠE.

So. Water St., Joliet, Ills.

Naročila se lahko tudi pošiljajo po pošti na P. O. Box 1673.

Točna izvršitev je vsakemu zajamčena.

JOHN GOLOB

203 Bridge Street, v Jolietu,
IZDELUJEM
KRANJSKE HARMONIKE
najboljše vrste in sicer:

2. 3. 4. do 5. glasne; cena 2 glasnim je.....$18 do 40;
cena 3 glasnim.....$25 do 80;
cena 4 glasnim..od $55 do $100;
cena 5 glasnim od $80 do $150.

Na željo rojakov uglasujem orglje „sharp" ali „flat": f, e, d, c, a, h, kakor si kdo želi.

Nova spričevala.

Spoštovani prijatelj!—Prejel sem vaše harmonike in se vam za nje lepo zahvaljujem; prav po volji so mi in tudi drugim dopadejo. ko jih slišijo.
Box 113. Walkerville, Mont., Peter Spehar.

Dragi prijatelj!—Naznanim ti, da sem prejel harmonike. Strašno me vesele in reči smem, da se nisem nadejal takih. Res me stanejo čez $50, a sedaj jih ne dam za $100.—Zato se ti tako lepo zahvaljujem, ker so harmonike tako močne in posebno v glasovih, ki se prav dobro ujemajo.—Rojaki, ki želite imeti dobre orglje, obrnite se na moža, ki vam dobro postreže.—Večkrat sem že videl tvoja spričevala v naših slovenskih listih in prosim te, da tudi mojega uvrstiš med nje če te je volja, zakaj tacega moža moramo ceniti.
Leadville, Colo. A. Križman.

Spoštovani g. John Golob!—Vaše harmonike sem dobil in sem tudi ž njimi zadovoljen, ker so prav močno izdelane. Bienville, La. Jakob Škrbic.

Dragi prijatelj John Golob!—Prejel sem tvoje harmonike in ti naznanjam, da sem zadovoljen ž njimi in da se mi glasovi prav dopadejo.
Crested Butte, Colo. Marko Sodja.

NEODVISNA OD KAKEGA TRUSTA ALI KOMBINACIJE

SUNNY BROOK DISTILLERY CO.,

LOUISVILLE, KY.

Kapaciteta za distiliranje je 20,000 galonov na dan; kapaciteta 8,000,000 galon. Največji distilerji za izvrstno **Rženo** —in— **Sour Mash žganje** v vsi Ameriki. — Nekaj delničarjev tega lista trguje z našim blagom in istega lahko osebno priporočajo. V dopisovanje se priporočamo. Naslov:

Western Office Sunny Brook Distillery Co.,
Madison & Market Streets, CHICAGO, ILL.

Vsakovrstna očala in naočniki od 10 c. naprej se dobe pri

Geo. F. Brainard - Joliet.
114 Jefferson Street.

799-801-803-805
N. Chicago St.,

A. GOLOBITSH,

nasproti slovenske kat. cerkve sv. Jožefa
JOLIET, ILL., Tel. št. 324

priporoča Slovencem in Hrvatom v Jolietu in okolici svojo veliko zalogo raznovrstnega blaga po najnižji ceni.

FINE OBLEKE.

Vsakdo se lahko zdaj praznično oblači ko dobi pri meni na izber tako fine obleke.

Posebne vrednosti obleke....$3.50
„ „ „ $4.50
„ „ „ $6.00
„ „ „ $8.00
„ „ „ 12.00
„ „ „ 16.00

V zalogi imam veliko število hlač raznih velikosti in kakovosti, n. pr.
fine hlače za praznik.....$1.00
vrhne hlače (overalls).....25 c.

Velika izber srajc za moške in otroke.

Spodnje obleke za vsaki spol se dobe od.....25 c.
„ do.....$2.50.

Obleke za otroke.

V oddelku za obleke najde obiskovalec moje trgovine vedno tudi večje število primernih oblek za otroke, katere prodajam od....
$1.25 do $4.50

Trpežna obuvala za nošnjo ob prazniških dnevih kakor tudi ob delavnikih, za moške, ženske in otroke, se dobe od.....98 c. do $4.00.

Lepe praznične klobuke prodajam od.....50 c. do $3.50.

Veliko drugih potrebščin po najnižji ceni.

GROCERIJA

Ravnokar sem napolnil svojo grocerijsko prodajalno **s svežim blagom,** katero sem pripravljen prodajati po najnižjih cenah.

V zalogi imam čez

500 zabojev mila ali žajfe

po naslednji ceni:

Armours soap	10	kosov za	25 c.
Lenox „	7	„	25 c.
Old Country	6	„	25 c.
Brog soap	5	„	25 c.

in še več vrst druzega mila.

Tudi imam v zalogi najboljšo

MOKO,

znano pod imenom "Pillsbury Best" in "Norton Best", kakor tudi vse druge potrebščine je dobiti vsaki čas po nizki ceni.

Posebno pozornost

dajemo našim slovenskim in hrvatskim družinam, katerim dovažam blago

na dom po 2krat na dan.

MESNICA

Moja lepo urejena

MESNICA

nudi cenj. obiskovalcem vedno obilno zalogo najokusnejšega

svežega, soljenega in prekajenega mesa, perutnine kakor tudi rib ob postnih dnevih.

Kot posebnost opozarjam rojake Slovence na doma izdelane

kranjske klobase

katere razpošiljam na vse strani Združenih držav.

Domačim kakor tudi zunanjim naročilom se točno vstreza..

GOSTILNA

Z ostalo mojo trgovino združena je tudi

gostilnica,

katero priporočam v obilen poset. Preskrbljena je vedno z najboljšimi pijačami, finimi smodkami ter izbornim

renskim in Trinerjevim grenkim vinom.

Trinerjevo vino je posebne koristi za tiste, ki so slabega ali pokvarjenega želodca, ker ima v sebi mnogo zdravilnih snovij in je priporočeno zatorej od mnogo vplivnih zdravnikov v Ameriki.

Na razpolago je tudi

dober lunch.

PREMOG.

Najboljši Willmington premog in naročila točno odvažam po najnižjih cenah.

Importovana zdravila.

Dobiti je tudi dobra **zdravila** kakor želodčne kapljice, srčne kapljice, Hoffmanove, **Severove** in druga različna zdravila.

Želodčni grenčec.....50 c.
Praški za otroke zoper gliste 25 c.
Krogljice za jetra.....25 c.
Zdravilo zoper kurja očesa 15 c.
Linament proti revmatizmu, raznim oteklinam in trganju po udih.....25 c.
"Iron King pluči balzam" ozdravi vsak kašelj in prepreči mnogo bolezni, ki izvirajo iz kašlja. — Poskusite jih sami!

ROJAKI! kadar potujete v Evropo ali iz Evrope v Ameriko, obrnite se name, ker posredujem za znano in priljubljeno parniško črto "Severo-nemški Lloyd", vozečo s hitrimi parniki med Bremenom in New York. Vsa daljna pojasnila dajem drage volje brezplačno.

DENAR V STARO DOMOVINO pošiljam hitro in zanesljivo po dnevnem kurzu.

V moji trgovini se govori slovenski, nemški, italijanski, mažarski, poljski, in angleški. Vedno bodete prijazno sprejeti in dobro postreženi.

799-801-803-805
North Chicago Street.

A. GOLOBITSH,

Long Dis. Tel. 324
JOLIET, ILL.

GEO. L. BROZICH,
vodja trgovine.