FOTOUTRIP

Za nalašč smo posneli prometni znak v krajevni skupnosti Ljubo Šercer, ko na drevju ni ne snega in ne listja. Fotografirali ga bomo tudi, ko bo padel sneg (če bo?) in pomladi, ko bo drevje ozelenelo. Takrat se znak zanesljivo ne bo videl, če vrli komunalci ne bodo porezali drevja, ki ga prekriva. Takih in podobnih znakov je po Šiški še precej, pa tudi zvite pločevine je zaradi »vzorne urejenosti« prometne signalizacije na kupe

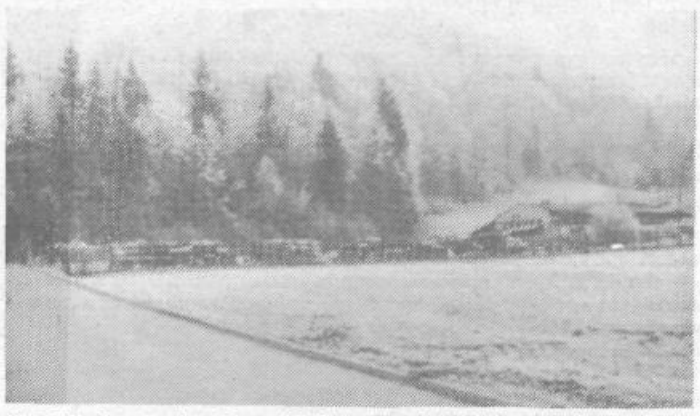

Skladišče kot številna druga skladišča smo si dejali, ko smo fotografirali Colorjeve sode v Rakovniku pri Medvodah. »Že, že,« je dejal krajan, ki je šel mimo in se nekoliko bolj ukvarja s kemijo in nadaljeval: »Ampak, še dobro, da ljudje, ki hodijo tod mimo, ne slutijo, kaj je v njih, sicer bi zagnali vik in krik. Kakšen lump pa bi lahko še kaj zažgal . . .« Jejhata, smo si rekli in odbrzeli naprej

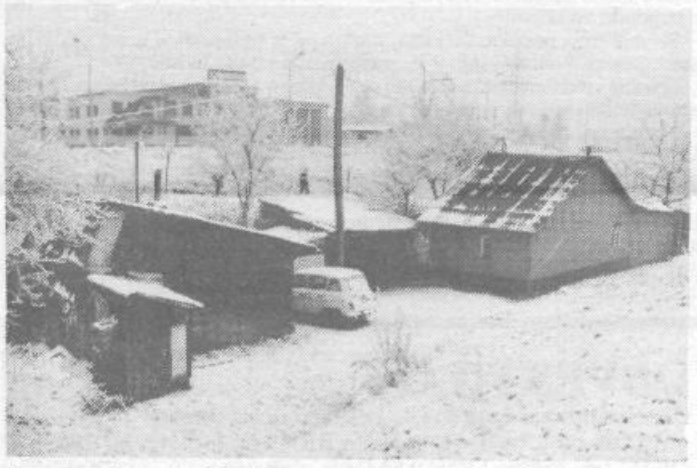

***Če se v ozadju ne bi videla Avtomontaža in če spredaj ne bi bilo Litostroja,* bi bil človek prepričan, da je na posnetku tipično slovensko vikendaško naselje. V resnici pa gre za naselje, vendar ni vikendaško, ampak stanovanjsko, v katerem so razmere komaj človeka vredne. Do kdaj še?**

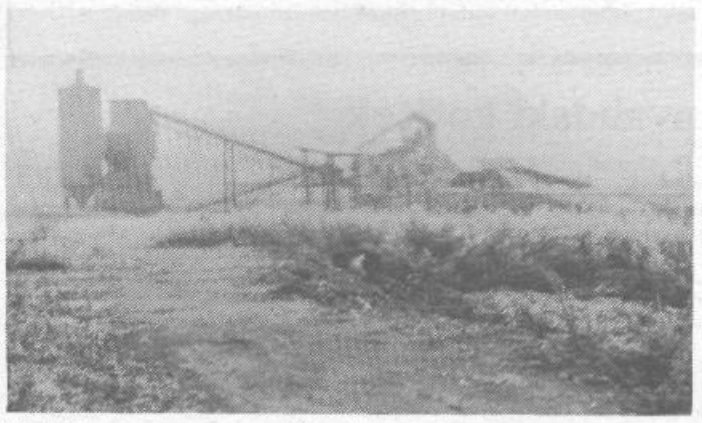

Nekoč je na tem prostoru, med Šentvidom in Stanežičami, stala hiša, ki so jo porušili zaradi višjih interesov. Prav kmalu pa bo menda na istem prostoru večje smetišče. Začelo se je že . . .

foto in besedilo:
BRANE PRAZNIK

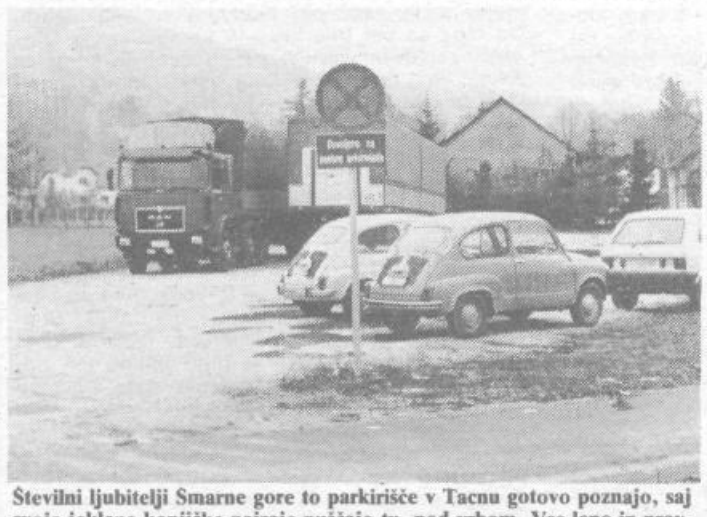

Številni ljubitelji Smarne gore to parkirišče v Tacnu gotovo poznajo, saj svoje jeklene konjičke najraje puščajo tu, pod vrhom. Vse lepo in prav, a kaj, ko se na ljubitelje tega prikupnega primestnega očaka, šoferji težkih tovornjakov kaj radi požvižgajo. Parkirišče so si namreč vzeli kar v zakup. Nobena pritožba krajanov ne zaleže. Verjamemo, kajti parkirišče je le zastonj, a žal je tudi brez lastnega čuta vsako grajanje zaman.

foto in besedilo:
ANITA ROŽIČ
Anita Rožič

				BOGO KASTELIC	RADO RIEDL	VZHOD (ANGL.)	HČI ZEVSA IN TEMIDE	TURŠKI VELIKAŠ	BOŠTJAN HLADNIK	ENOTA ZA MERJENJE ČASA	EDEN OD MUŠKETIRJEV	ZMAGO JERAJ	IT. POLITIK (PIETRO)	ŠERFEZI	FILIP KUMBATOVIĆ
				OPERNI SPEV	NEKD. PLES / AMER. M. IME				TANTAL / KONEC POLOTOKA			AFRIŠKA REKA / 100 m²			
POLMER		IME KREME / MESTNI SVET						LIRSKO EPSKA PESEM / SLOVAN							
GRENKA ALK. PIJAČA						POKOJNA TV NOV. PODGORNIK	ARABSKI KONJ / VELIKO NOMAD. PLEME			NOVA GVINEJA / DRŽ. BLAGAJNA					
SOVJ. KNJIŽEVNICA (MARIETA)									ZNIŽANA NOTA / APATIN			OTOK SZ OD DUBROVNIKA			
OTROŠKA ZABAVA					CERKVENI ŽRTVENIK						LITER / DEVICA ORLEANSKA				
NEKD. FRANC. TEROR. ORG.				VRSTA BELJAKOVINE	VALJEVO			DOMAČE SRB. M. IME / URADNI SPIS							
FILM. IGRALKA KISIČ					HRV. PETROL. DRUŽBA / ČE				ŽIVAL. OKONČINA / FR. KIPAR (JEAN)				ZLATKO PRICA / NEMČIJA		
SEST. SANDI VIDENŠEK	DALJŠA RAZPRAVA / KARENINA									MEDN. IZRAZ ZA ZVOK / EVA AULIN					
ZDRAVILNA RASTLINA							SPLOŠNA SMER / AM. IGR. (ALLAN)						MIROSLAV ČANGALOV / PODRED. VEZNIK		
KRAJ SZ OD KRANJA						SLADKOV. RIBA / VRSTA MINERALA						GRŠKA ČRKA / DARUVAR			
OČKA				ENAKA SOGLASNIKA	BARIJ / ŠVEDSKI AVTOMOBIL			KRATEK ČASOPISNI IZVLEČEK	GOROVJE V DALMAC.	ODLOK, OKLIC / RIHARD JAKOPIČ					
													GL. ŠTEVNIK		
												ANTON AŠKERC	KALIJ	RIMSKA ENA / LAT. SPOLNIK	
				TROPSKI LENIVEC / KISIK			SARAJEVO / ŠPANIJA			MAJHEN RAK / ITALIJA					
													TELUR		

MALO ŠIŠENSKO NABODALO

Jože Olaj

IMAŠ – IMAM

V Ljubljani, natančneje v njenem središču, že dolgo fantazirajo o nočni trgovini. O taki pač, ki bi obratovala vso noč, bojda zlasti med turistično sezono. V Šiški pa smo že za korak dalje od fantazij, saj že obstaja trgovinica, ki je odprta do 22. ure, kar pride prav tako poznim popotnikom kot tistim, ki se zvečer vrnejo od kdovekod (s potovanj, izletov ipd.).

Pobuda je zasebne narave, in čeprav so nesebično pomagale tudi organizacije združenega dela, o kakšnih prizadevanjih »širše družbene skupnosti« za oskrbo prebivalstva pri tem bržčas ne bi mogli govoriti . . .

PSI ŽE IZUMIRAJO . . .

Psi v Žlebeh in okolici doživljajo prave pasje čase. Pa ne zato, ker bi nastopil pasji mraz ali ker bi dobivali premalo pasjih kolačev ali pasje radosti, marveč zato, ker so ugotovili, da so jim dnevi slejkoprej šteti. Mnoge izmed njihovih vrstnikov je namreč že tako zvilo, da so se kar na lepem stegnili. Pa ne od kakšne žalosti zaradih hudih časov, marveč preprosto zato, ker so jih oklale stekle lisice, ki se lepo v miru na veliko sprehajajo po tistem koncu.

No, dokler gre samo za pse, je kanček črnega humorja nekako za vražjo silo še v mejah dostojnosti. Ko pa bo katera steklih lisic popadla kakšnega človeka, pa bo komedije konec. Vik in krik bo, da joj.

Zaenkrat je še vse tiho. Še lovske puške ni slišati . . .

VSAJ ANONIMNO!

Zaradi nizkih osebnih dohodkov so v Litostroju delavci stavkali, šli med drugim tudi pred republiško skupščino, naredili protestni zbor v Cankarjevem domu itd. – o vsem so sredstva javnega obveščanja na veliko poročala, zato vsega tega ne bomo pogrevali na novo.

Hja, Litostrojčane dajejo težave zlasti zaradi pomanjkanja denarja, ko pa jim samo Irak dolguje 28 milijonov ameriških zelenih denarcev. Pa temu vsak dolar presneto prav pride za vse kaj drugega kot za plačilo dolgov za kupčije, ki so jih z naše strani zakrivili nekateri politiki.

Kateri, ta hip natanko ne vemo, zato se nanje obračamo s pozivom, da se nam v prid javnosti obveščanja nemudoma javijo.

Pa četudi – anonimno . . .

IZŽREBANI NAGRAJENCI

Knjižne nagrade za pravilno rešitev nagradne križanke iz prejšnje številke Javne tribune so prejeli:

- Mila FATUR, Zg. Pirniče 32, Medvode
- Marija ČEČ, Rašiška 12, Ljubljana
- Marjan TEPINA, Na Jami 12, Ljubljana

Nagrade dobite po pošti.

Nagrajencem iskreno čestitamo!

Za pravilno rešitev križanke razpisujemo tri nagrade.

Rešitve s polnim imenom in priimkom ter naslovom pošljite na naslov: UREDNIŠTVO JAVNE TRIBUNE, Trg prekomorskih brigad 1, z oznako NAGRADNA KRIŽANKA.

Pri žrebanju bomo upoštevali vse rešitve, ki jih boste poslali do 10. februarja 1988.

BODLJIKAVE MISLI

SPOŠTOVANJE

Marsikoga spoštujemo edinole zato, ker ga pobliže ne poznamo.

»VEČNOST«

Prenekatero večno ljubezen odnese že prvi splav . . .

NAGLICA

Živimo v takšni časovni stiski, da še zamuditi ne utegnemo nikamor.

JE ŽE TAKO . . .

Nekateri se dobre volje počutijo samo takrat, kadar jim uspe, da druge spravijo v slabo voljo.

ŽALOSTNO

– Eno samo žensko sem nekoč imel rad v svojem življenju. Pa še ta je, žal, ostala pri meni . . .

DIETIKOV VZDIH

– Ko bi jaz smel jesti vse tiste reči, ki jih pojem! . . .

VSAJ MALO

Če vložiš vsaj malo truda, si lahko nakoplješ kar precej sovražnikov.

RDEČA LICA

Nekateri venomer hodijo naokrog rdečih lic samo zato, ker ob vsaki laži v trenutku zardijo.

tribuna

Glasilo »Javna tribuna« izhaja od leta 1964 namesto Občinskih razgledov, ki jih je leta 1961 začel izdajati občinski odbor SZDL Ljubljana Šiška. Glasilo urejata časopisni svet (predsednik Vukašin Lutovac) in uredniški odbor: Anka Tominšek, Brane Praznik, Marjana Meglič, Jože Gosnar, Franci Kumer, Bojan Košmrlj, Vera Vogrinčič (glavni in odgovorni urednik), Tomaž Gržinić (tehnični urednik). Naslov: Javna tribuna, 61000 Ljubljana, Trg prekomorskih brigad 1, soba 411, telefon 555-021, int. 282. Tisk: ČGP Delo, TOZD Tisk časopisov in revij, Ljubljana, Titova 35. Rokopisov in fotografij ne vračamo.