



NARODNA IN UNIVERZITETNA KNJIŽNICA

Silva Novljan

**VAM LAHKO POMAGAM?**

*(Splošnoizobraževalne knjižnice v letu 1994)*





30 P PPU JK

Narodna in univerzitetna knjižnica v Ljubljani  
Enota za razvoj knjižničarstva

KNJIŽNICE V PROSTORU	3
Zemljevid	4
Slovenija	5
Občine - Slovenija	6
1975	12
1980	16
1985	16
1990	16
1995	16
2000	18
2.1 Knjižnično gradivo	18
2.4 Knjižnični delavci	22
Uporabniki	23
3.1 Člani	23
3.2 Obisk	24
3.3 Ispolnjevanje	25
3.4 Ispolnjevanje	26
3.5 Ispolnjevanje	26
3.6 Ispolnjevanje	27
3.7 Ispolnjevanje	31
3.8 Ispolnjevanje	55
POVZETEK V NEMŠČINI	60
POVZETEK V ANGLEŠČINI	66
INFORMACIJE POSREDEJEJO	68
PRILoge	69
Vprašalnik	68
Seznam knjižnic	95
Manjši o knjižnicah	95

Silva Novljan

## VAM LAHKO POMAGAM?

*(Splošnoizobraževalne knjižnice v letu 1994)*



2005-07-10  
20-01-05

23892028

ISBN 961-6163-03-9

NOVLJAN, Silva

Vam lahko pomagam? : splošnoizobraževalne knjižnice v letu 1994

\ Silva Novljan ; [prevod Tomaž Koba, Tomaž Kokole] - [Ljubljana : Narodna in univerzitetna knjižnica, 1995]

Narodna in univerzitetna knjižnica

Ljubljana in univerzitetna knjižnica

Ljubljana, 1995

Ljubljana, 1995

bn 449 498

Narodna in univerzitetna knjižnica v Ljubljani  
Enota za razvoj knjižničarstva

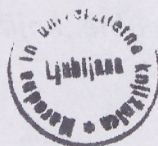

2005-10-10

2005-01-07

200517684

CIP - Kataložni zapis o publikaciji  
Narodna in univerzitetna knjižnica

027.022

NOVLJAN, Silva

Vam lahko pomagam? : splošnoizobraževalne knjižnice v letu 1994  
/ Silva Novljan ; [prevod Tomaž Kobe, Jože Kokole]. - Ljubljana :  
Narodna in univerzitetna knjižnica, 1995

ISBN 961-6162-03-9

53692928

Nadomestilo

# VSEBINA

I. KNJIŽNICE V PROSTORU .....	3
Zemljevid .....	4
Slovenija .....	5
Občine v Sloveniji .....	6
II. UVOD .....	12
III. SPLOŠNOIZOBRAŽEVALNE KNJIŽNICE V LETU 1994 .....	16
1. Organiziranost knjižnic .....	16
2. Pogoji dela .....	16
2.1 Prostor .....	16
2.2 Oprema .....	18
2.3 Knjižnično gradivo .....	18
2.4 Knjižnični delavci .....	22
3. Uporabniki .....	23
3.1 Člani .....	23
3.2 Obisk .....	24
3.3 Izposoja .....	25
3.4 Prireditve .....	26
4. Povprečje doseganja osnovnih normativov v letu 1994 .....	26
IV. PRIMERJAVA RAZVOJA S PODATKI OD LETA 1990 DO 1994 .....	27
V. TABELARNI PRIKAZI PODATKOV O DELU KNJIŽNIC V LETU 1994 .....	31
VI. POVZETEK V NEMŠČINI .....	55
VII. POVZETEK V ANGLEŠČINI .....	60
VIII. INFORMACIJE POSREDUJEJO .....	66
IX. PRILOGE .....	68
Vprašalnik .....	69
Seznam knjižnic .....	86
Manifest o knjižnicah .....	95

## I. KNJIŽNICE V PROSTORU

### Legenda

▫ krajevne knjižnice (brez Ljubljane)  
▫ osrednja območna knjižnica

© Inštitut za razvoj knjižničarstva NUK  
elektronska postaja: ISAN ZRC SAZU  
anotirana izdaja: iztok Sajto  
izdaja za geografijo 1995

# SPLOŠNOIZOBRAŽEVALNE KNJIŽNICE V SLOVENIJI (1994)



## Legenda

- krajevna knjižnica (brez Ljubljane)
- ⊙ osrednja območna knjižnica

Vir: Enota za razvoj knjižničarstva NUK  
 Reliefna podlaga: GIAM ZRC SAZU  
 Kartografija: Iztok Sajko  
 Inštitut za geografijo 1995





## SLOVENIJA

- **Površina:** 20.254 kvadratnih kilometrov
- **Dolžina meja:** suhozemna in rečna 1160 km, morska 46,6 km; z Avstrijo 324, s Hrvaško 546, z Italijo 202, Madžarsko 88 km
- **Dolžina morske obale:** 37 km
- **Največji kraji:** Ljubljana 268.681, Maribor 105.431, Celje 42.155, Kranj 37.109, Velenje 27.341, Koper 24.606, Novo mesto 22.618, Jesenice 18.948, Nova Gorica 14.774, Murska Sobota 13.854
- **Najvišji vrhovi:** Triglav 2864 m, Škrlatica 2740 m, Veliki Mangart 2679 m
- **Najdaljša kraška jama:** Postojnska jama, 19.495 m
- **Število prebivalstva:** 1,974.839
- **Gostota prebivalstva:** 97 ljudi na kvadratni kilometer
- **Narodnostna struktura:** Slovenci 90,52, Hrvati 2,94, Srbi 2,23, Muslimani 0,71, Madžari 0,50, Črnogorci 0,17, Makedonci 0,17, Italijani 0,12, Albanci 0,10, Romi 0,08, ostale narodnosti 0,11, opredeljeni kot Jugoslovani 1,76, ostalo 0,59 odstotka
- **Število občin:** 62
- **Največja občina:** Tolmin - 940 kvadratnih kilometrov
- **Skupno število naselij:** 5961
  - naselij z do 1499 prebivalci 5845
  - naselij z 1500 do 6999 prebivalci 96
  - naselij z 7000 do 9999 prebivalci 5
  - naselij z 10000 do 19999 prebivalci 8
  - naselij z 20000 do 49999 prebivalci 5
  - naselij z 50000 do 100000 prebivalci -
  - naselij z več kot 100000 prebivalci 2
- **Najgosteje naseljena občina (izvzeta Ljubljana in Maribor):** Izola - 493 ljudi na kvadratni kilometer
- **Najredkeje naseljena občina:** Tolmin - 22 ljudi na kvadratni kilometer
- **Število stanovanj:** 689.389
- **Velikost gospodinjstev:** povprečno 3,1 člana
- **Število zaposlenih:** 765.900
- **Število brezposelnih:** 70.405
- **Brutto proizvod na prebivalca (1993):** 6015 USD\*

\* Opomba: Povzeto po "Dobrodošli v Sloveniji" - Ministrstvo za gospodarske dejavnosti, Oddelek za turizem.

## OBČINE V SLOVENIJI\*

STARA OBČINA	NOVA OBČINA	ŠT. NASELIJ
Ajdovščina	Ajdovščina	45
	Vipava	20
Brežice	Brežice	109
Celje	Celje	39
	Vojnik	66
	Štore	12
Cerknica	Cerknica	65
	Loška Dolina	65
Črnomelj	Črnomelj	119
	Semič	55
Domžale	Domžale	49
	Lukovica	66
	Mengeš	4
	Moravče	51
Dravograd	Dravograd	24
Gornja Radgona	Gornja Radgona	51
	Radenci	22
	Sv. Jurij	27
Grosuplje	Grosuplje	66
	Dobrepolje	27
	Ivančna Gorica	136
Hrastnik	Hrastnik	19
Idrija	Idrija	35
	Cerkno	28

\* Povzeto po Zakonu o ustanovitvi občin ter o določitvi njihovih območij.- Ur. list Republike Slovenije, št. 60, 3.10.1994

STARA OBČINA	NOVA OBČINA	ŠT. NASELIJ
Ilirska Bistrica	Ilirska Bistrica	64
Izola	Izola	8
Jesenice	Jesenice	21
	Kranjska gora	10
Kamnik	Kamnik	117
Kočevje	Kočevje	137
	Osilnica	19
Koper	Koper	104
Kranj	Kranj	48
	Cerklje na Gorenjskem	30
	Naklo	13
	Preddvor	16
	Šenčur	13
Krško	Krško	185
Laško	Laško	84
	Radeče	23
Lenart	Lenart	79
Lendava	Lendava	27
	Črenšovci	9
	Kobilje	1
	Odranci	1
	Turnišče	4
Litija	Litija	154
Ljubljana	Ljubljana - del	
Bežigrad	Dol pri Ljubljani - del	19
Center	Ljubljana - del	

## STARA OBČINA

## NOVA OBČINA

## ŠT. NASELIJ

Moste-Polje	Ljubljana - del	
	Dol pri Ljubljani - del	
Šiška	Ljubljana - del	
	Medvode	31
Vič-Rudnik	Vodice	16
	Ljubljana - del	
	Brezovica	16
	Ig	20
	Škofljica	19
	Velike Lašče	88
	Dobrova-Horjul-Polhov Gradec	41
Ljutomer	Ljutomer	69
Logatec	Logatec	19
Maribor	Maribor	50
	Duplek	10
	Rače-Fram	13
	Starše	8
	Ruše	27
Metlika	Metlika	59
Mozirje	Mozirje	21
	Gornji Grad	7
	Ljubno	9
	Luče	11
	Nazarje	14
Murska Sobota	Murska Sobota	11
	Beltinci	8
	Cankova-Tišina	23
	Gornji Petrovci	14
	Hodoš-Šalovci	8
	Kuzma	13
	Moravske Toplice	28
	Puconci	23
Rogaševci	11	

STARA OBČINA	NOVA OBČINA	ŠT. NASELIJ
Nova Gorica	Nova Gorica	55
	Brda	45
	Kanal	19
	Miren-Kostanjevica	15
Novo mesto	Novo mesto	241
	Šentjernej	58
	Škocjan	38
Ormož	Ormož	81
Pesnica (Maribor)	Pesnica	30
	Kungota	19
	Šentilj	22
Piran	Piran	15
Postojna	Postojna	40
	Pivka	29
Ptuj	Ptuj	26
	Destrnik-Trnovska vas	31
	Dornava	12
	Gorišnica	32
	Juršinci	12
	Kidričevo	18
	Majšperk	30
	Videm	44
Zavrč	9	
Radlje ob Dravi	Radlje ob Dravi	14
	Muta	6
	Podvelka-Ribnica	16
	Vuzenica	5
Radovljica	Radovljica	52
	Bled	22
	Bohinj	23

STARA OBČINA	NOVA OBČINA	ŠT. NASELIJ
Ravne na Koroškem	Ravne-Prevalje	28
	Črna na Koroškem	9
	Mežica	6
Ribnica	Ribnica	85
	Loški Potok	17
Sevnica	Sevnica	113
Sežana	Sežana	64
	Divača	32
	Hrpelje-Kozina	38
	Komen	35
Slovenj Gradec	Slovenj Gradec	22
	Mislinja	11
Slovenska Bistrica	Slovenska Bistrica	129
Slovenske Konjice	Slovenske Konjice	57
	Vitanje	8
	Zreče	20
Šentjur pri Celju	Šentjur pri Celju	121
Škofja Loka	Škofja Loka	62
	Gorenja vas-Poljane	72
	Železniki	29
	Žiri	17
Šmarje pri Jelšah	Šmarje pri Jelšah	77
	Kozje	22
	Podčetrtek	39
	Rogaška Slatina	41
	Rogatec	9
Tolmin	Tolmin	72
	Bovec	13
	Kobarid	32

STARA OBČINA	NOVA OBČINA	ŠT. NASELIJ
Trbovlje	Trbovlje	17
Trebnje	Trebnje	218
Tržič	Tržič	35
Velenje	Velenje	25
	Šmartno ob Paki	10
	Šoštanj	11
Vrhnika	Vrhnika	21
	Borovnica	12
Zagorje ob Savi	Zagorje ob Savi	72
Žalec	Žalec	100

## II. UVOD

Bistvena značilnost splošnoizobraževalnih knjižnic je javnosti namenjeno delovanje. Po tej značilnosti so zametki slovenskega splošnoizobraževalnega knjižničarstva v prvi javni knjižnici, ki so jo leta 1569 ustanovili protestantski deželni stanovi. Pobudnik je bil začetnik slovenske književnosti Primož Trubar. Knjižnice, ki so nastajale kasneje v okviru samostanov, cerkvenih ustanov, plemiških rodbin, so le redko namenjale svoje knjižno bogastvo javnosti. V večini primerov so bile namenjene ozkemu krogu, proti koncu 18. st. pa so se za javnost vse zaprle. Med redke, ki so opravljale prosvetiteljske naloge z dostopnostjo gradiva za širši krog, predvsem za literarno in znanstveno delujoče Slovence, lahko prištejemo nekatere zasebne knjižnice bogatih meščanov.

Javno delovanje knjižnic je pospešila državna prosvetiteljska politika Avstrije, ki je vsaki avstrijski deželi namenila študijsko knjižnico. V Ljubljani je bila ustanovljena licejska knjižnica 1774 leta, v katero se je stekla večina knjig prejšnjih knjižnic. Z njeno ustanovitvijo se dejansko začne obdobje ustanavljanja javnih knjižnic.

Prvi zametki splošnih javnih knjižnic za potrebe preprostega podeželskega in mestnega prebivalstva segajo v prosvetljsko gibanje konec 18. st. Nastajajo semeniška bralna društva, bralnice. Slovenska krščansko socialna zveza je, na 1848. leta izraženo pobudo Slovenskega društva, ustanovila v okviru katoliških bralnih, izobraževalnih in delavskih društev mrežo 450 društvenih knjižnic s približno 122.000 knjigami.

V trgih in mestih je inteligenca začela leta 1861 ustanavljati narodne čitalnice in ob koncu desetletja deluje 58 čitalnic, ki so v bolj razvitih krajih prerasle v javne ljudske knjižnice. V drugi polovici 19. st. pa so zaživele tudi posebej delavskemu sloju namenjene knjižnice.

V obdobju med obema vojnama so ljudske knjižnice nadaljevale delo pod okriljem različnih političnih strank, lokalnih in mestnih uprav ali šol. Pred letom 1940 je bilo na Slovenskem 855 ljudskih knjižnic s 580.000 knjigami. Strokovno pa so delovale pretežno le osrednje mestne knjižnice.\*

Po drugi svetovni vojni dobijo knjižnice priznan položaj javne družbene dejavnosti, ki se utrdi z 1961 leta sprejetim prvim zakonom o knjižnicah. Poleg teh ljudskih knjižnic delujejo sindikalne knjižnice po delovnih organizacijah, po okrajnih

---

\* Povzeto po [B.Bč] Berčič, B.: Knjižnica .- V: Enciklopedija Slovenije. 5. knj. - Lj.: MK, 1991, str. 153 - 156.



središčih pa se organizirajo študijske knjižnice. 1971 se te knjižnice povežejo v mrežo splošnoizobraževalnih knjižnic, ki s svojim knjižničnim gradivom in dejavnostjo zadovoljujejo potrebe prebivalcev svojega območja po izobraževanju, informaciji, kulturi in kulturnem razvedrilu. Njihovo delo temelji na leta 1985 sprejetih normativih in standardih. Zakon o knjižničarstvu (1982) pa jih poveže z ostalimi knjižnicami v enoten knjižnični informacijski sistem.

Danes (leto 1994) je v Sloveniji 60 osrednjih splošnoizobraževalnih knjižnic z 231 stalnimi izposojevališči, 399 bibliobusnimi postajališči in 113 izposojevališči kolekcij potujoče knjižnice. Vse osrednje opravljajo naloge matične službe (v knjižničnem informacijskem sistemu skrbe za pretok strokovnih knjižničarskih informacij in gradiva med knjižnicami njihovega območja, evidentirajo izobraževalne potrebe knjižničarjev, strokovno problematiko in razvitost knjižnic i.p.), domoznansko dejavnost, pri čemer pa knjižnice, ki delujejo na območjih z več kot 50.000 prebivalci (knjižnice I. in II. stopnje) prevzemajo zahtevnejše strokovne naloge iz teh dveh področjih, katerih vpliv sega navzdol do manjših knjižnic in navzgor do nacionalne knjižnice, nosilke knjižničnega informacijskega sistema.

Knjižnice imajo 5.472.899 enot knjižnega gradiva, 162.095 časopisja in 357.862 enot neknjižnega gradiva. Povezujejo se v računalniško informacijsko mrežo in že razvijajo tudi specialne storitve za uporabnika. Poleg dela za odrasle, in zelo dobro razvitega dela za mladino do 15. leta starosti, srečamo v tem sistemu ludoteko, artoteko, glasbeno zbirko, nekatere imajo dragoceno gradivo v svojih domoznanskih zbirkah, druge že razvijajo delo za ciljne skupine uporabnikov - mladostnike, tretje življenjsko obdobje, izposojajo na domu, delo za hospitalizirane i.p. Prizadevajo si uresničevati priporočila UNESCO Manifesta o splošnih knjižnicah. Kako uspešne so pri tem, prikazujemo v nadaljevanju, ko analiziramo pogoje dela in opravljeno delo splošnoizobraževalnih knjižnic v letu 1994.

Poročilo je nastalo na osnovi podatkov, ki so jih z izpolnjenim vprašalnikom, posredovale splošnoizobraževalne knjižnice (60 osrednjih območnih knjižnic Slovenije) in s primerjanjem rezultatov z določili standardov in normativov (Normativi in standardi za splošnoizobraževalne knjižnice.- Poročevalec Kulturne skupnosti Slovenije, 1987, št. 28).

Pred tem pa smo dolžni dati nekaj uvodnih pripomb:

Česa ni v tem poročilu, čeprav bi moralo biti:

- Poročila o dejavnosti splošnoizobraževalnih knjižnic za slovensko manjšino v zamejstvu.
- Posebnega prikaza dejavnosti za posebne skupine uporabnikov: knjižnice v bolnišnicah, v zaporih, v domovih za skupine prebivalcev s posebnimi potrebami.
- Posebne predstavitve potujočega knjižničarstva.
- Posebne predstavitve posebnih zbirk v splošnoizobraževalnih knjižnicah.
- Predstavitve posebnih dejavnosti.
- Predstavitve novosti (gradiva, dejavnosti, načina dela, organizacije i.p.).
- Predstavitve raziskovalno-razvojnega in izobraževalnega dela ter publicistične dejavnosti.
- Posebne predstavitve prostorskih pogojev.
- Popolnega načrta (zemljevida) mreže splošnoizobraževalnih knjižnic.

Kaj je v poročilu, vam sporoča kazalo. Informacij, ki vam jih poročilo ponuja, ni malo. Posredovali smo vam jih lahko le s pomočjo knjižnic, ki so izpolnile vprašalnike (za leto 1994 smo jim poleg osnovnega vprašalnika, ki je priloga tega poročila, poslali še vprašalnik o prostorskih pogojih in organizaciji mreže izposojevališč), poslale fotografije svojih knjižnic, vabila na prireditve, v opombah opozorile na novosti, spremembe in posebnosti v delovanju svoje knjižnice in seveda, s pomočjo sodelavcev (Anite, Jožeta, Lili, Majde, Marjana, Polone, Vinkota in drugih), ki so pomagali pri zbiranju in obdelavi podatkov. VSEM HVALA!

Pri branju oz. pri interpretaciji podatkov upoštevajte, prosimo:

- da pri razvrščanju knjižnic v skupine upoštevamo le število prebivalcev na območju knjižnice, ne pa tudi njenih socialno-kulturnih in zgodovinsko-razvojnih okoliščin;
- da pri finančnem prikazu niso zajeti vsi finančni viri za financiranje delovanja splošnoizobraževalnih knjižnic, npr. stroški Ministrstva za kulturo so prikazani le v deležu za nakup knjig, ne pa za delovanje strokovno-svetovalnih služb, ekspertnih skupin, delovnih sestankov, propagando, za računalniško opremo, i.p.);
- da je bilo nekaj splošnoizobraževalnih knjižnic zaradi adaptacije prostorov in vnosa knjižničnega gradiva v računalniške baze podatkov dalj časa zaprtih;
- da se podatki v tabelah zmeraj natančno ne ujemajo, ker nismo mogli opraviti natančne kontrole in korektur, sicer bi s poročilom še bolj zamujali (naj omenimo, da smo zadnji vrnjeni vprašalnik dobili 13. junija 1995, zadnje korekture iz knjižnic pa sredi julija);

- da podatke beremo primerjalno s podatki prejšnjih let in s podatki knjižnic istega tipa, da posamezni kazalec pred ocenitvijo povežemo z nanj navezujočimi kazalci, predvsem pa z okoljem, v katerem knjižnica(e) deluje in s cilji, ki si jih je zastavila.

Po branju boste ugotavljali, da so knjižnice opravile obsežno delo, da imajo razvejano dejavnost in prizadevne delavce, ki zelo pogosto ponavljajo temeljni nagovor uporabnika "Vam lahko pomagam?" Če ste uporabnik, boste morda celo presenečeni, kje vse in kako vam lahko priskoči knjižnica na pomoč. Če ste knjižničar, boste verjetno zadovoljni s svojim trudom in njemu ustreznim učinkom, nezadovoljni pa v primerjavi s tem, kar bi lahko bilo, če...; vaša pričakovanja za vašega uporabnika so večja kot to, kar mu ta hip lahko nudite. In prav je tako.

**Še naprej uspešno delo!**

2.1. Pregled:

Več kot 50 ur tedensko je odšlo 23 uredniških knjižnic, od 40-49 ur 18 knjižnic, od 30-39 ur 7 knjižnic in 2 knjižnici od 24 oz. 25 ur ali več.

Uredniški knjižnici (2) V. skupine (območje z 7.000 - 10.000 prepivalci) sta odprti tedensko 25 oz. 44 ur.

Uredniški knjižnici (25) IV. skupine (območje z 10.000 - 20.000 prepivalci) so tedensko odprte od 24 - 73 ur (11) in od 24 - 54 ur (14).

Uredniški knjižnici (19) III. skupine (območje od 20.000 - 50.000 prepivalci) so tedensko odprte od 24 - 66 ur (12) in od 24 - 54 ur (7).

Uredniški knjižnici (14) II. skupine (območje z več kot 50.000 prepivalci) so tedensko odprte od 24 - 66 ur (11) in od 24 - 54 ur (3).

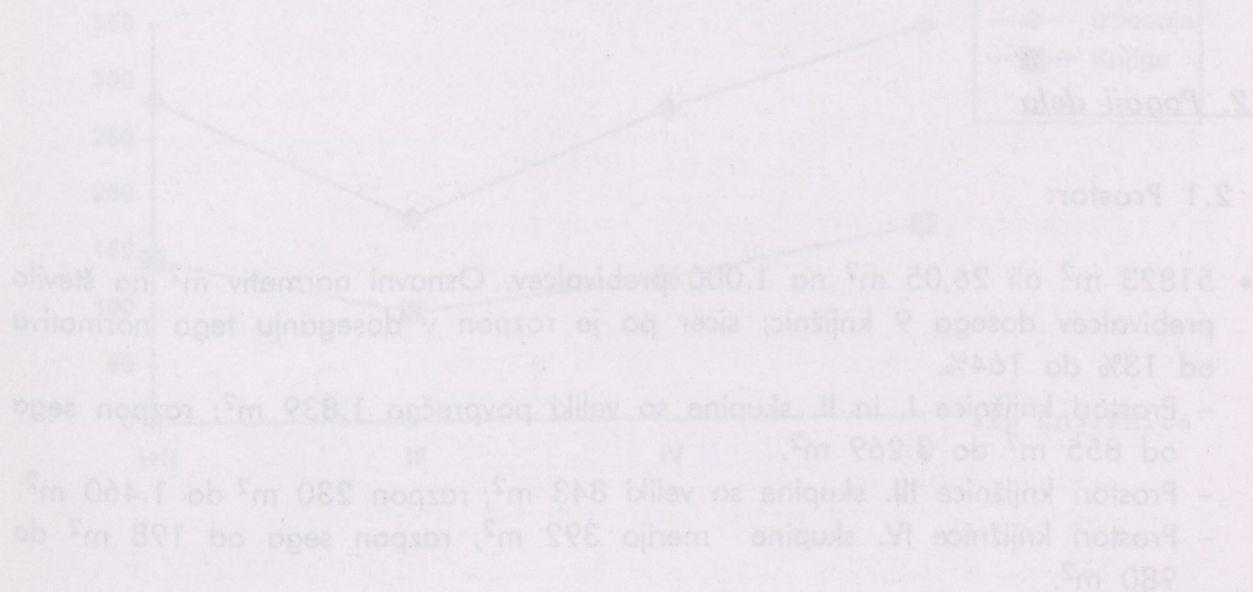

### III. SPLOŠNOIZOBRAŽEVALNE KNJIŽNICE V LETU 1994

#### 1. Organiziranost knjižnic

- 60 osrednjih območnih knjižnic za 62 občin ima 743 izposojevalnih mest (1 izposojevalno mesto ima v povprečju 2.677 prebivalcev):
  - 231 stalnih izposojevališč, krajevni knjižnic
  - 399 bibliobusnih izposojevališč (8 bibliobusov pokriva območja 19 občin)
  - 113 izposojevališč kolekcij potujoče knjižnice (z 223 kolekcijami in skupno 45.392 knjigami)
  - 97 krajev brez stalnega izposojevališča oz. krajevne knjižnice.
- 40 knjižnic je samostojnih, 20 združenih z drugimi dejavnostmi
- Odprtost: normativ 10 sek. na prebivalca tedensko dosega 38 knjižnic
  - Osrednje knjižnice (14) I. in II. skupine (območja z več kot 50.000 prebivalci) so tedensko odprte od 54 do 66,50 ur.
  - Osrednje knjižnice (19) III. skupine (območja od 20.000 - 50.000 prebivalci) so tedensko odprte od 34 - 73 ur.
  - Osrednje knjižnice (25) IV. skupine (območja z 10.000 - 20.000 prebivalci) so tedensko odprte od 24 - 54 ur.
  - Osrednji knjižnici (2) V. skupine (območja z 7.000 - 10.000 prebivalci) sta odprti tedensko 25 oz. 44 ur.
  - Več kot 50 ur tedensko je odprto 33 osrednjih knjižnic, od 40-49 ur 18 knjižnic, od 30-39 ur 7 knjižnic in 2 knjižnici od 24 oz. 25 ur.

#### 2. Pogoji dela

##### 2.1 Prostor:

- 51823 m<sup>2</sup> ali 26,05 m<sup>2</sup> na 1.000 prebivalcev. Osnovni normativ m<sup>2</sup> na število prebivalcev dosega 9 knjižnic; sicer pa je razpon v doseganju tega normativa od 13% do 164%.
  - Prostori knjižnice I. in II. skupine so veliki povprečno 1.839 m<sup>2</sup>; razpon sega od 855 m<sup>2</sup> do 3.269 m<sup>2</sup>.
  - Prostori knjižnice III. skupine so veliki 843 m<sup>2</sup>; razpon 230 m<sup>2</sup> do 1.460 m<sup>2</sup>.
  - Prostori knjižnice IV. skupine merijo 392 m<sup>2</sup>; razpon sega od 198 m<sup>2</sup> do 980 m<sup>2</sup>.

- Prostori knjižnice V. skupine merijo 137 m<sup>2</sup>; ena ima 52 m<sup>2</sup>, druga 222 m<sup>2</sup>.
- O posegih v prostor (adaptacija starega, pridobivanje dodatnih površin) poroča 16 knjižnic, površina pa se je povečala le za 730 m<sup>2</sup> v primerjavi z letom 1993. Večina prostorov je še zmeraj nefunkcionalnih. 3 knjižnice III. skupine še nimajo ločenega oddelka za mladino.
- Knjižnice I. in II. skupine imajo v povprečju 142 enot knjižničnega gradiva na m<sup>2</sup> (razpon med knjižnicami sega od 78 enot do 253 enot); izposodijo pa v povprečju 283 enot knjižničnega gradiva na m<sup>2</sup> (razpon sega od 98 do 567 enot).
- Knjižnice III. skupine imajo 95 enot na m<sup>2</sup> (razpon sega od 55 do 180 enot); izposodijo pa 178 enot knjižničnega gradivo na m<sup>2</sup> (razpon sega od 66 do 495 enot).
- Knjižnice IV. skupine imajo 123 enot knjižničnega gradiva na m<sup>2</sup> (razpon med knjižnicami sega od 56 do 233 enot); izposodijo pa v povprečju 274 enot (razpon sega od 83 do 809 enot).
- Knjižnici V. skupine imata 169 enot na m<sup>2</sup> (83 enot in druga 255 enot); izposodita pa 348 enot na m<sup>2</sup> (113 in 583 enote).

Povprečje števila knjig in izposoje na m<sup>2</sup>

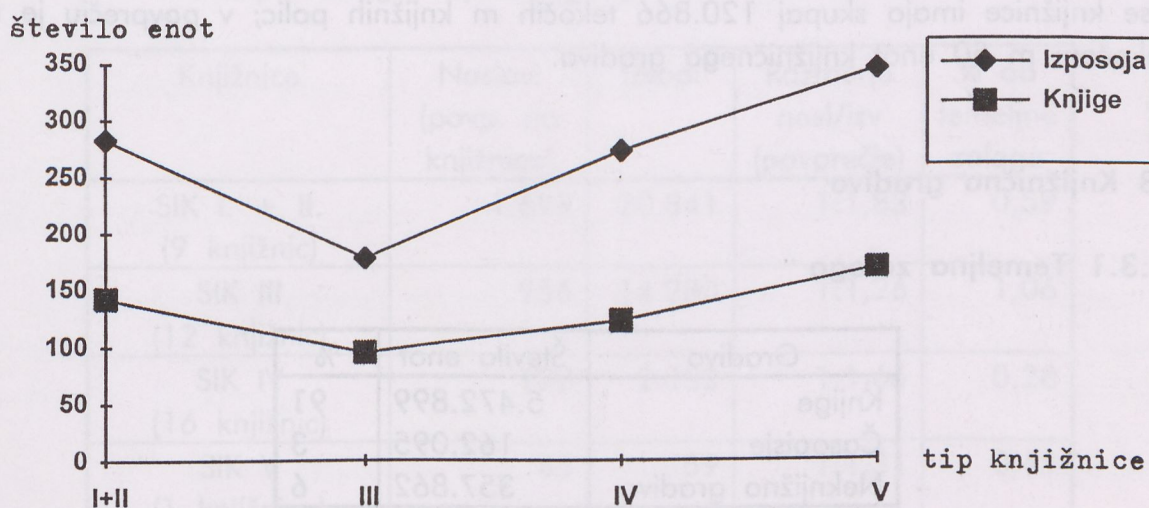

## 2.2 Oprema

- 59 knjižnic ima računalniško strojno opremo.
  - 54 knjižnic ima računalniško programsko opremo (16 COBISS, 27 MOLJ, 18 VIR, 33 drugo).
  - 45 knjižnic ima računalniško komunikacijsko opremo (10 SIPAX, 9 DECNET, 20 modem, 19 telefon).
- V vzajemni katalog ima dostop 18 osrednjih knjižnic in 16 njihovih enot - 33 knjižnic ima računalniški lokalni katalog in 19 teh ima podatke o lokalni bazi knjižničnega gradiva dosegljive tudi iz svojih enot; tako so lokalni katalogi dosegljivi iz 82 izposojevalnih enot.
- 15 knjižnic je aktivno vključenih v vzajemni katalog in so v letu 1994 prispevale zapise: 13.838 monografij, 11.127 člankov, 2.019 neknjižnega gradiva in 71 serijskih publikacij.
- 18 knjižnic je kopiralo zapise iz vzajemnega kataloga: 73.819 naslovov monografij, 750 člankov, 3.792 neknjižnega gradiva in 3.792 serijskih publikacij.
- 24 knjižnic uporablja računalniško opremo za izposajo, 20 knjižnic za nabavo, 42 za obdelavo knjižničnega gradiva in 34 za druga opravila.
- 5 knjižnic uporablja računalniško opremo tudi za izdelavo bibliografije, 32 za sezname novosti; računalniških poizvedb, število SDI profilov pa še vse knjižnice ne beležijo.
- Vse knjižnice imajo ustrezno mehanografsko opremo, večina tudi reprografska in projekcijsko opremo.
  - Vse knjižnice imajo skupaj 120.866 tekočih m knjižnih polic; v povprečju je na tekočem m 50 enot knjižničnega gradiva.

## 2.3 Knjižnično gradivo

### 2.3.1 Temeljna zaloga

Gradivo	Število enot	%
Knjige	5.472.899	91
Časopisje	162.095	3
Neknjižno gradivo	357.862	6
SKUPAJ	5.992.856	100

10% knjig je v tujem jeziku in 17% časopisja. Samo 33 knjižnic beleži temeljno knjižno zalogo za mladino (te navajajo 870.534 enot) in 53 knjižnic neknjižno gradivo (navajajo 51.859 enot neknjižnega gradiva za mladino).

3 enote knjižničnega gradiva je povprečno v knjižnicah na prebivalca. Normativ 3 knjige na prebivalca dosega 14 knjižnic; povprečno 2,75 knjig. Na člana knjižnice je 14 enot knjižničnega gradiva oz. 13 knjig.

#### Temeljna zaloga knjižničnega gradiva za skupino "Knjižničarstvo"

Knjižnice	Naslovi (povp. na knjižnico)	Izvodi	Razmerje nasl/izv (povprečje)	% od temelj. zaloge
SIK I. + II. (8 knjižnic)	329	4.429	1:1,86	0,13
SIK III (14 knjižnic)	111	1.820	1:1,29	0,13
SIK IV (20 knjižnic)	85	2.333	1:1,30	0,21
SIK V (1 knjižnica)	26	26	1:1	0,20
SKUPAJ (43 knjižnic)		8.608		0,14

#### Temeljna zaloga knjižničnega gradiva "Domoznanstvo"

Knjižnice	Naslovi (povp. na knjižnico)	Izvodi	Razmerje nasl/izv (povprečje)	% od temeljne zaloge
SIK I. + II. (9 knjižnic)	1.699	20.841	1:1,83	0,59
SIK III (12 knjižnic)	956	14.280	1:1,26	1,06
SIK IV (16 knjižnic)	128	2.333	1:1,66	0,28
SIK V (1 knjižnica)	45	59	1:1,31	0,45
SKUPAJ (38 knjižnic)		38.297		0,64

\* Opomba: Ni šteto vse gradivo in še to je pogosto ocena

## Temeljna zaloga "Referenčna zbirka"

Knjižnice	Naslovi (povp. na knjižnico)	Izvodi	Razmerje nasl/izv (povprečje)	% od temelj. zaloge
SIK I. + II. (6 knjižnic)	4093	36.677	1:1,21	1,04
SIK III (11 knjižnic)	844	10.346	1:1,17	0,77
SIK IV (17 knjižnic)	581	12.093	1:1,70	1,11
SKUPAJ (34 knjižnic)		59.116		0,99

### 2.3.2 Prirast

Gradivo	Število enot	%
Knjige	247.434	86
Časopisje	15.537	5
Neknjižno gradivo	25.147	9
SKUPAJ	288.118	100

- Od skupnega prirasta knjig je 33% za mladino (82.549 izvodov) in 15% enot od skupnega števila časopisja (2.319 izvodov).
  - Na 1 izposojevalno mesto je 388 enot prirasta knjižničnega gradiva. 145 enot knjižničnega gradiva na 1000 prebivalcev oz. 0,14 enote na prebivalca, na člana 0,68 enote.
  - Normativ 200 knjig na 1000 prebivalcev dosegajo 4 knjižnice (ena je izjema po podatkih zaradi lokacije v centru glavnega mesta). Razpon sega od 32% doseganja normativa do 123%.
  - Normativ 5 naslovov časopisja na 1000 prebivalcev dosega 28 knjižnic.
  - Razpon med knjižnicami v razmerju naslov : izvod v prirastu knjig sega od 1,02 do 6,74.
- Temeljna zaloga se bo s takim številom prirasta obnavljala 21 let!
  - Ocena prirasta po vsebini:
    - 20% leposlovja za mladino
    - 27% leposlovja za odrasle
    - 53% strokovnega knjižničnega gradiva,



kjer si po količini izvodov sledijo od največjega do najmanjšega števila skupine UDK: 6,7,3,9,5,1,0,80,2,82 P.

## Prirast po vsebini

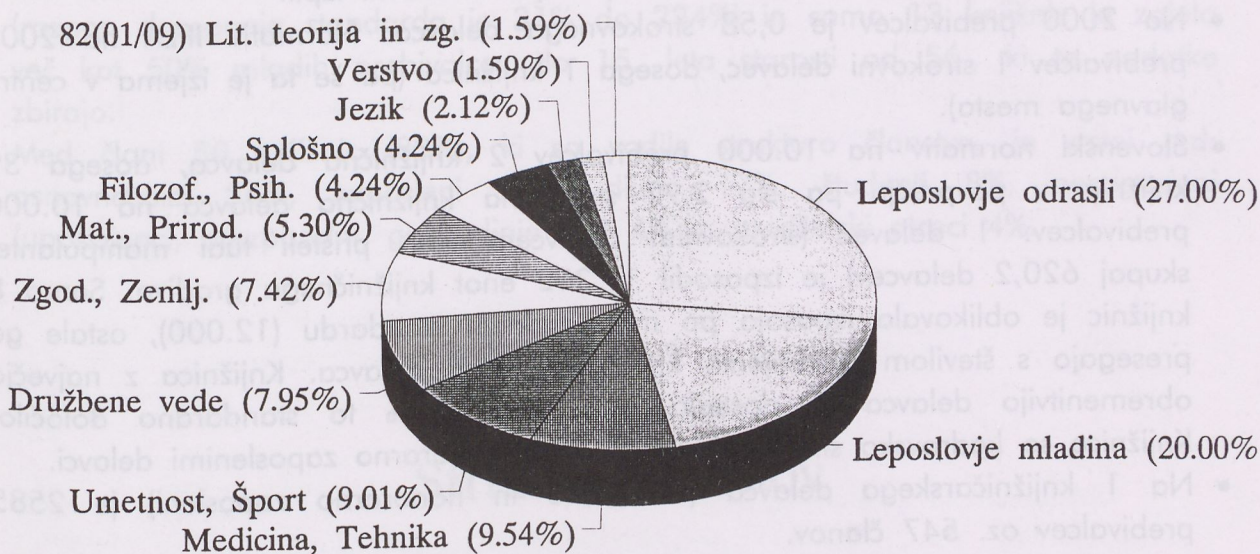

### • Način prirasta:

- nakup	84%
- obvezni izvod (8 knjižnic)	10%
- zamena (30 knjižnic)	0,33%
- dar (55 knjižnic)	6%

### 2.3.3 Odpis

77.172 enot knjižničnega gradiva (79% knjig, 14% serijskih publikacij, 7% neknjižnega gradiva) oz. 1,29% temeljne zaloge knjižničnega gradiva.

## 2.4 Knjižnični delavci

- 581,7 strokovnih delavcev. 172,6 si je strokovno znanje pridobilo s formalnim šolanjem knjižničarstva. 478,2 ima opravljen strokovni izpit oz. 82% strokovnih delavcev.
- 158,2 upravno-tehničnih delavcev in manipulantov.
- SKUPAJ: 740 vseh redno zaposlenih knjižničnih delavcev in 29,5 zunanjih sodelavcev.
- Izobrazbena struktura 581,7 strokovnih delavcev: visoka 26%, višja 44%, srednja 30%.
- 53 direktorjev oz. vodij knjižnic ima opravljen strokovni izpit.
- Na 2000 prebivalcev je 0,58 strokovnega delavca. Normativ IFLA na 2000 prebivalcev 1 strokovni delavec, dosega 1 knjižnica (pa še ta je izjema v centru glavnega mesta).
- Slovenski normativ na 10.000 prebivalcev 2 knjižnična delavca, dosega 39 knjižnic, v povprečju pa sta 2,92 strokovna knjižnična delavca na 10.000 prebivalcev. 1 delavec (strokovnim delavcem smo prišteli tudi manipulante, skupaj 620,2 delavcev) je izposodil 19.312 enot knjižničnega gradiva. Samo 8 knjižnic je oblikovalo izposajo po maksimalnem standardu (12.000), ostale ga presegajo s številom izposojenih knjig na enega delavca. Knjižnica z največjo obremenitvijo delavca je dosegla celo samo 29% to standardno določilo. Knjižnice so kadrovsko stisko reševale z 29,5 honorarno zaposlenimi delavci.
- Na 1 knjižničarskega delavca (vsi redno in honorarno zaposleni) je 2585 prebivalcev oz. 547 članov.

## 2.5 Prihodek

- Knjižnice so pridobile povprečno 1.160 SIT na prebivalca (porabile 1.221 SIT),
- na člana 5.480 SIT (porabile 5.773 SIT).
- Strošek izposojene enote knjižničnega gradiva je 203 SIT (184 SIT brez investicij).
- Ena kupljena enota knjižničnega gradiva je stala 2.240 SIT.
- Od skupnega dohodka je bilo porabljenih 28% za nakup knjižničnega gradiva, 26% za materialne stroške, 40% za plače in 12% za investicije.
- Lastni dohodek knjižnic znaša 6,8% celotnega prihodka.\*

---

\* Opomba: Tu niso zajeti vsi stroški delovanja knjižnic. Manjkajo podatki Ministrstva za kulturo o sredstvih, ki jih namenja za to dejavnost, poleg teh, ki so prikazani v teh zneskih za nakup gradiva.

### 3. Uporabniki

#### 3.1 Člani

Člani	Število članov
Mladina	143.267 (36% vseh mladih prebivalcev)
Odrasli	277.738 (17% vseh odraslih prebivalcev)
SKUPAJ	421.005 (21% prebivalcev)

- Standard 20% včlanjenih prebivalcev svojega območja dosega 26 knjižnic (razpon doseganja standarda je 31% do 224%) in samo 13 knjižnic je zajelo več kot 50% mladih prebivalcev do 15. leta starosti od 56., ki te podatke zbirajo.
- Med člani 50 knjižnic (83%), ki so vodile strukturo članstva, je vrstni red: osnovnošolci 26%, zaposleni 24%, dijaki 17%, študenti 8%, nezaposleni (upokojenci, brezposelni, gospodinje i.p.) 4% in predšolski otroci 4%.

### Struktura članov

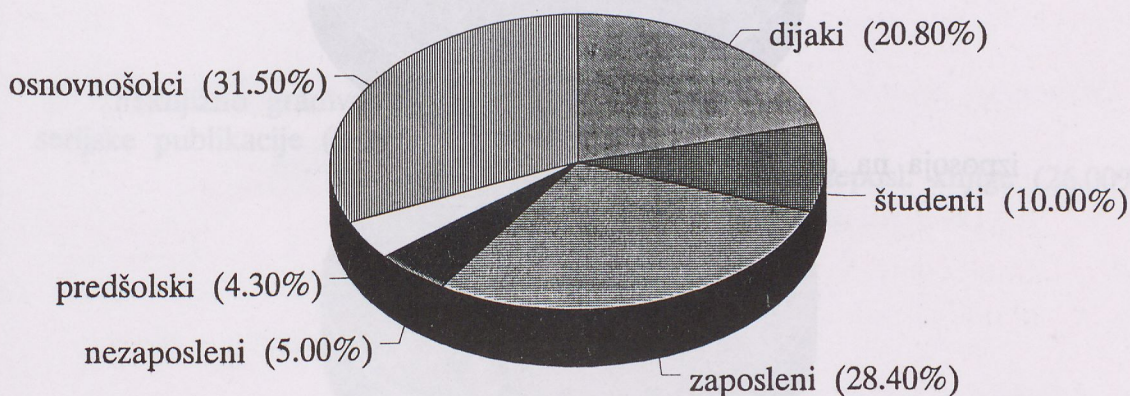

### 3.2 Obisk

%	Število obiskovalcev
93%	4.805.071 obiskovalcev knjižnice (od tega 1.928.230 mladih oz. 40%)
7%	359.023 obiskovalcev prireditev (od tega 229.107 mladih oz. 64%)
100%	5.164.094 obiskovalcev SKUPAJ

Od 93% obiskovalcev knjižnice je 3.653.411 obiskovalcev zaradi izposoje na dom oz. 71%; 917.832 obiskovalcev za uporabo gradiva v knjižnici oz. 18%; 233.828 obiskovalcev oz. 4% pa obiše knjižnico zaradi podaljšanja, rezervacije i.p.

## Obiskovalci

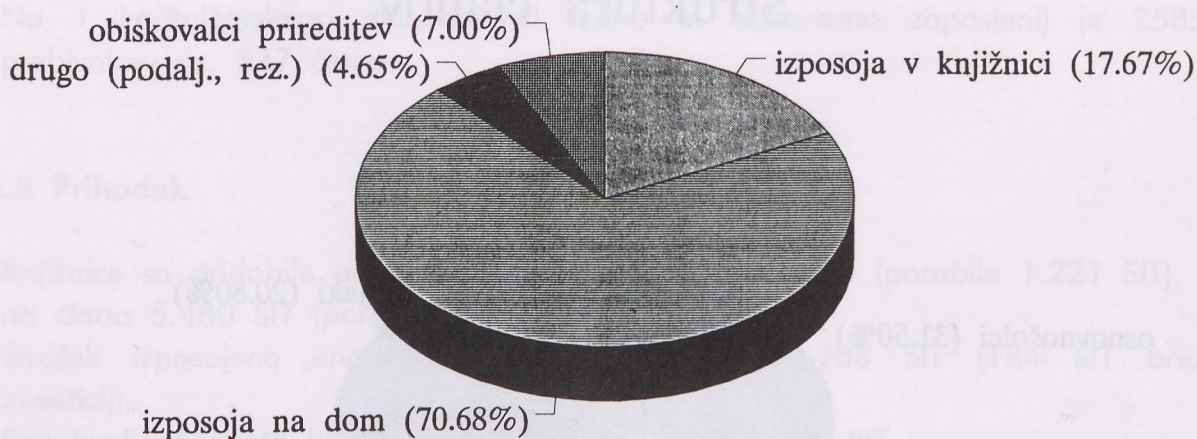

### 3.3 Izposoja knjižničnega gradiva

Izposoja	Število enot
na dom	9.488.535 (od tega 3.570.054 mladinskega oz. 38%)
v knjižnici	2.484.790 (od tega 674.761 mladinskega oz. 27%)
medknjižnična	6.429
SKUPAJ	11.979.754

- Član si je izposodil 28 enot, ob vsakem obisku 2,6 enote knjižničnega gradiva.
- Obrat temeljne zaloge je bil 2-kraten; 7 knjižnic je doseglo 3-kraten obrat.
- Med na dom izposojenim knjižničnim gradivom je: 66% enot leposlovnega knjižnega gradiva, 26% enot neleposlovnega knjižnega gradiva, 2% serijskih publikacij in 6% neknjižnega gradiva.
- V knjižnicah je bilo izdelanih 435.902 fotokopij.
- Knjižnice ocenjujejo, da so posredovale 321.608 informacij o gradivu in iz gradiva 295.370 uporabnikom.

## Struktura na dom izposojenega knjižničnega gradiva

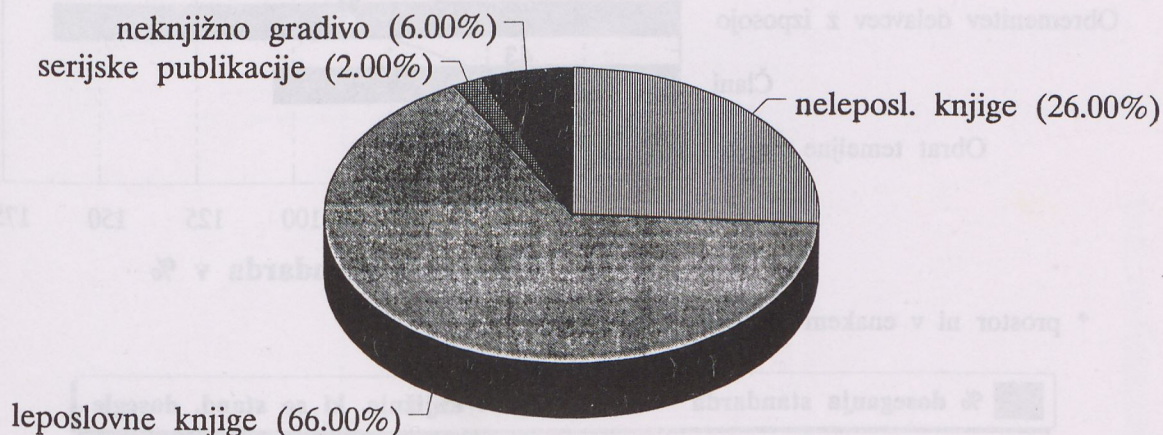

### 3.4 Prireditve

Vrsta prireditve	Število prireditev
Razstave	1.184
Ure pravljic	2.366
Kvizi, uganke	493
Srečanja z ustvarjalci	369
Predavanja	331
Ogledi knjižnic	2.250
Drugo	2.406
<b>SKUPAJ</b>	<b>10.562</b>

Knjižnice so imele v povprečju 176 prireditev.

Knjižnice so imele povprečno 3 prireditve na teden. Na 1 prireditvi je bilo 34 obiskovalcev.

### Povprečje doseganja osnovnih normativov v letu 1994

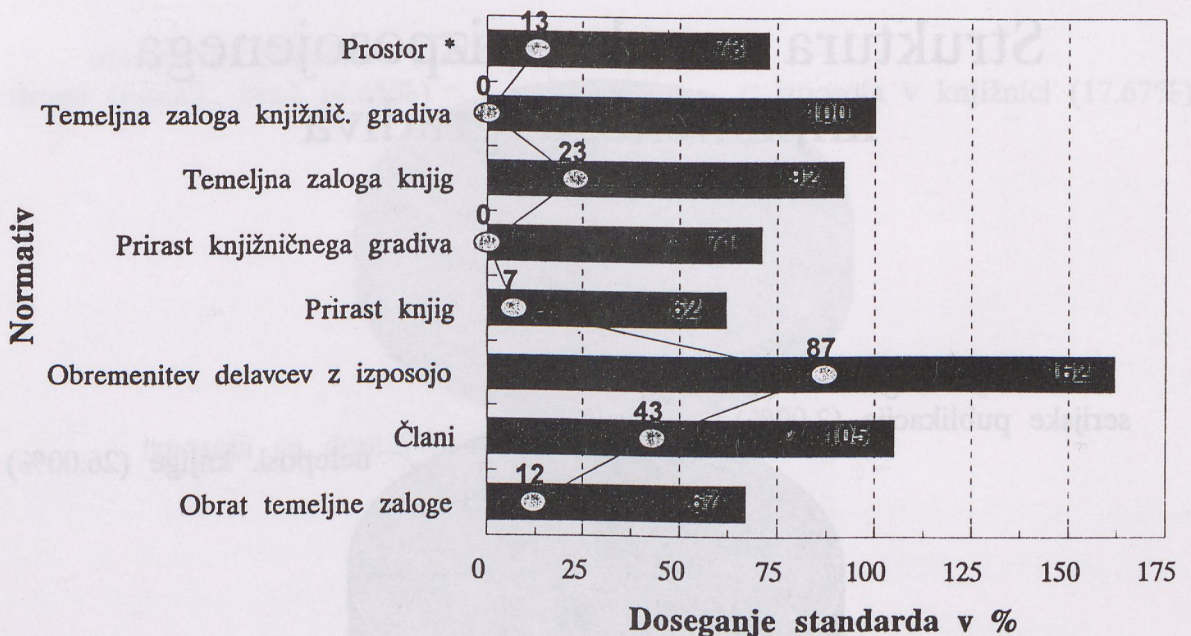

\* prostor ni v enakem odstotku funkcionalen



### III. PRIMERJAVA RAZVOJA S PODATKI OD LETA 1990 DO 1994

#### 1. Povprečje nekaterih značilnosti splošnoizobraževalnih knjižnic

Značilnosti	1990	1991	1992	1993	1994
Obisk člana v knjižnici	10-krat	13-krat	13-krat	13-krat	12-krat
Knjiž.gradiva na preb.	2,44 enot	2,49 enot	2,82 enot	2,90 enot	3 enote
Izposoja na člana	25 enot	28 enot	31 enot	29 enot	28 enot (samo na dom 23 enot)
Izposoja na prebivalca	4 enote	5 enot	6 enot	6 enot	6 enot
Izposoja na obiskovalca	2 enoti	2,20 enot	2,50 enot	2,30 enot	3 enote
Število prireditev	106	118	145	166	176
Št. obisk. 1 prireditve	31	28	39	32	34
Sredstva za knjižnico na preb.	-	202 SIT	586 SIT	899 SIT	1221 SIT
Strošek 1 izposojene knjige	30,89 DIN	43 SIT	103 SIT	154 SIT	203 SIT

## 2. Neuskrajena rast

Leto	Prostor m <sup>2</sup>	Knjižnično grad. temeljna zaloga	Prirast	Kader	Članstvo	Obisk	Izposoja	Izposoja na 1. strok. delavca	Prireditve
1985	34.537	4.255.602	238.261	530	278.445	2.562.245	6.531.441	15.000	4.757
1990	45.101	5.248.421	307.085	653	313.518	3.436.509	7.935.763	14.750	6.338
1991	47.288	5.427.770	290.856	682	335.538	4.408.273	9.248.381	16.391	7.096
1992	49.233	5.612.685	265.669	684	365.888	4.750.860	11.273.888	19.624	8.686
1993	51.093	5.780.399	260.367	712	396.607	4.970.539	11.674.656	19.701	9.966
1994	51.823	5.992.856	288.118	740	421.005	5.164.094	11.979.754	19.312	10.562



### 3. Neuskrajena rast

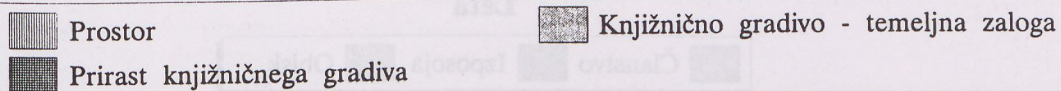
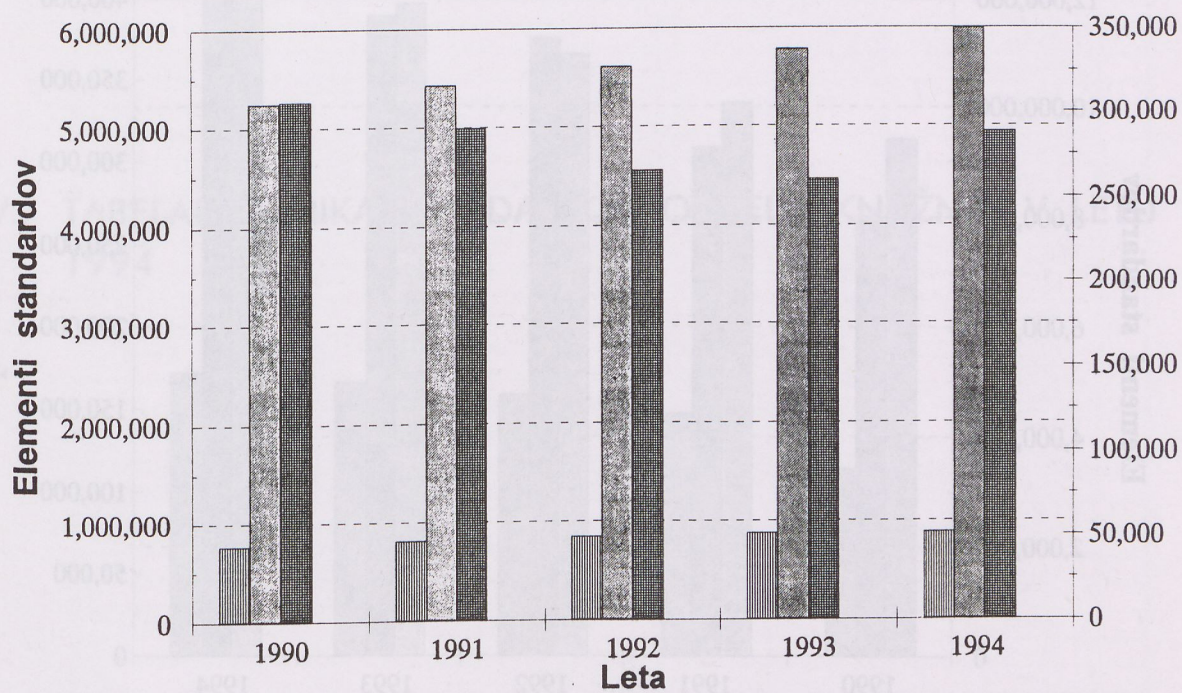

#### 4. Neuskrajena rast

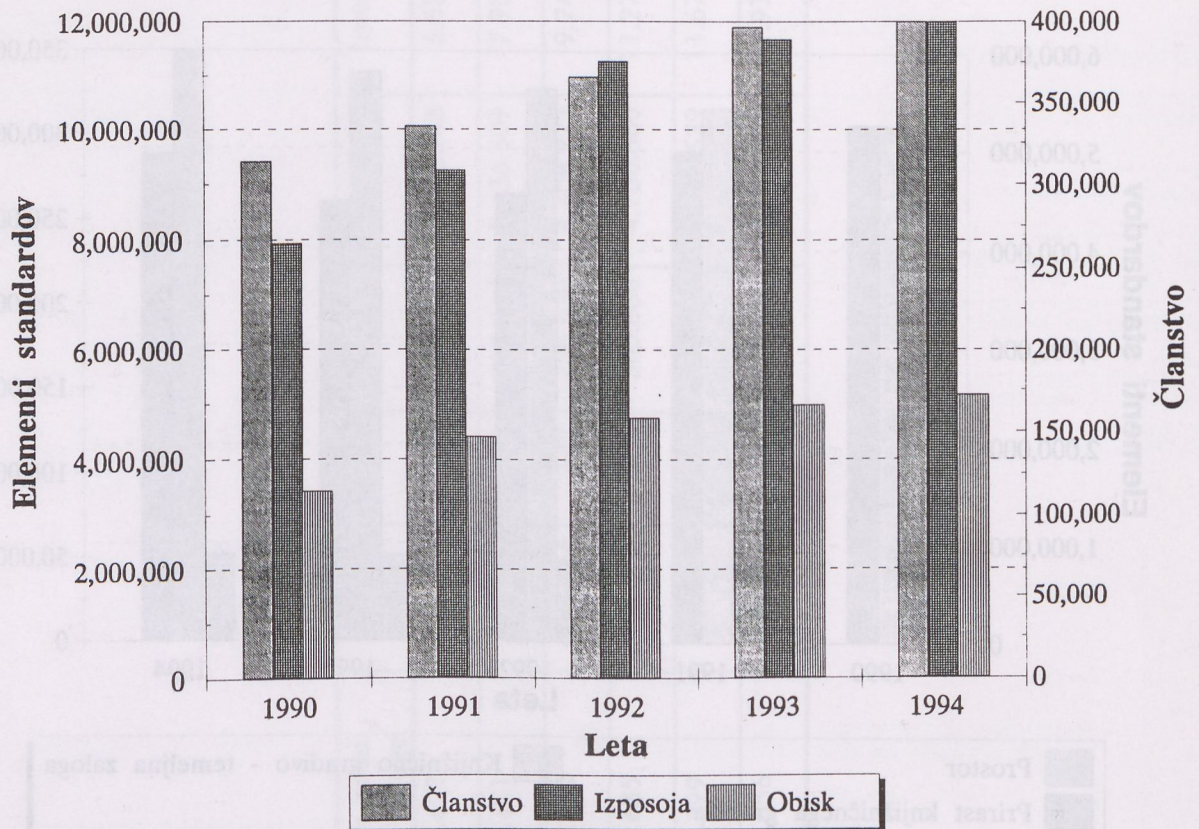

Št. enote	Ime enote	1993		1994		Skupaj
		Št. enot	Št. delavcev	Št. enot	Št. delavcev	
1	...	...	...	...	...	...
2	...	...	...	...	...	...
3	...	...	...	...	...	...
4	...	...	...	...	...	...
5	...	...	...	...	...	...
6	...	...	...	...	...	...
7	...	...	...	...	...	...
8	...	...	...	...	...	...
9	...	...	...	...	...	...
10	...	...	...	...	...	...
11	...	...	...	...	...	...
12	...	...	...	...	...	...
13	...	...	...	...	...	...
14	...	...	...	...	...	...
15	...	...	...	...	...	...
16	...	...	...	...	...	...
17	...	...	...	...	...	...
18	...	...	...	...	...	...
19	...	...	...	...	...	...
20	...	...	...	...	...	...
21	...	...	...	...	...	...
22	...	...	...	...	...	...
23	...	...	...	...	...	...
24	...	...	...	...	...	...
25	...	...	...	...	...	...
26	...	...	...	...	...	...
27	...	...	...	...	...	...
28	...	...	...	...	...	...
29	...	...	...	...	...	...
30	...	...	...	...	...	...
31	...	...	...	...	...	...
32	...	...	...	...	...	...
33	...	...	...	...	...	...
34	...	...	...	...	...	...
35	...	...	...	...	...	...
36	...	...	...	...	...	...
37	...	...	...	...	...	...
38	...	...	...	...	...	...
39	...	...	...	...	...	...
40	...	...	...	...	...	...
41	...	...	...	...	...	...
42	...	...	...	...	...	...
43	...	...	...	...	...	...
44	...	...	...	...	...	...
45	...	...	...	...	...	...
46	...	...	...	...	...	...
47	...	...	...	...	...	...
48	...	...	...	...	...	...
49	...	...	...	...	...	...
50	...	...	...	...	...	...
51	...	...	...	...	...	...
52	...	...	...	...	...	...
53	...	...	...	...	...	...
54	...	...	...	...	...	...
55	...	...	...	...	...	...
56	...	...	...	...	...	...
57	...	...	...	...	...	...
58	...	...	...	...	...	...
59	...	...	...	...	...	...
60	...	...	...	...	...	...
61	...	...	...	...	...	...
62	...	...	...	...	...	...
63	...	...	...	...	...	...
64	...	...	...	...	...	...
65	...	...	...	...	...	...
66	...	...	...	...	...	...
67	...	...	...	...	...	...
68	...	...	...	...	...	...
69	...	...	...	...	...	...
70	...	...	...	...	...	...
71	...	...	...	...	...	...
72	...	...	...	...	...	...
73	...	...	...	...	...	...
74	...	...	...	...	...	...
75	...	...	...	...	...	...
76	...	...	...	...	...	...
77	...	...	...	...	...	...
78	...	...	...	...	...	...
79	...	...	...	...	...	...
80	...	...	...	...	...	...
81	...	...	...	...	...	...
82	...	...	...	...	...	...
83	...	...	...	...	...	...
84	...	...	...	...	...	...
85	...	...	...	...	...	...
86	...	...	...	...	...	...
87	...	...	...	...	...	...
88	...	...	...	...	...	...
89	...	...	...	...	...	...
90	...	...	...	...	...	...
91	...	...	...	...	...	...
92	...	...	...	...	...	...
93	...	...	...	...	...	...
94	...	...	...	...	...	...
95	...	...	...	...	...	...
96	...	...	...	...	...	...
97	...	...	...	...	...	...
98	...	...	...	...	...	...
99	...	...	...	...	...	...
100	...	...	...	...	...	...

V. TABELARNI PRIKAZI PODATKOV O DELU KNJIŽNIC V LETU 1994

TABELA I: Organizacijske enote

	kraj	odd. za mladino	število čitalnic	število izposoj.	št.kol. pot. knj.	št.bibl. postajališč	št.bibl.post. izven občine	nepokriti kraji
1.	Celje	DA	4	3	0	0	0	5
2.	Koper	DA	5	2	1	35	35	6
3.	Kranj	DA	2	4	26	0	0	0
4.	Lj. Bežigrad	DA	2	4	1	4	0	0
5.	Lj. Center	DA	5	1	0	0	0	1
6.	Lj. Moste	DA	8	4	2	5	0	4
7.	Lj. Šiška	DA	11	5	0	6	0	7
8.	Lj. Vič	DA	5	14	0	17	0	0
-	Lj. bibliobus	NE	0	-	6	0	38	0
9.	Maribor	DA	16	16	19	35	13	0
10.	Murska Sobota	DA	2	16	23	0	0	0
11.	Nova Gorica	DA	2	7	4	59	64	3
12.	Novo mesto	DA	2	4	9	50	0	0
13.	Ptuj	DA	5	0	20	0	0	0
14.	Ravne	DA	7	10	0	0	0	0
1.	Ajdovščina	DA	3	3	0	27	0	0
2.	Brežice	NE	0	1	2	0	0	5
3.	Domžale	DA	3	2	4	0	0	3
4.	Gornja Radgona	DA	2	3	0	0	0	0
5.	Grosuplje	DA	2	5	6	0	0	2
6.	Jesenice	DA	2	9	0	0	0	3
7.	Kamnik	DA	1	5	0	0	0	3
8.	Krško	DA	2	1	4	0	0	1
9.	Lendava	DA	6	12	0	0	0	0
10.	Radovljica	NE	1	13	0	0	0	6
11.	Sežana	DA	6	3	0	21	0	1
12.	Slov. Bistrica	DA	4	3	4	6	0	5
13.	Slov. Gradec	NE	2	2	0	0	0	2
14.	Slov. Konjice	DA	1	3	0	0	0	2
15.	Tolmin	DA	3	1	0	37	0	0
16.	Velenje	DA	1	2	0	0	0	0
17.	Škofja Loka	DA	6	5	6	0	0	0
18.	Šmarje	DA	3	6	0	0	0	0
19.	Žalec	DA	2	6	11	0	0	6
1.	Cerknica	DA	1	3	0	0	0	1
2.	Črnomelj	DA	1	5	0	0	0	0
3.	Hrastnik	DA	1	2	0	0	0	0
4.	Idrija	DA	3	2	0	0	0	1
5.	Il. Bistrica	DA	1	0	1	6	0	0
6.	Izola	DA	0	0	0	4	0	1
7.	Kočevje	DA	1	0	17	0	0	0
8.	Laško	NE	1	2	11	0	0	0
9.	Lenart	NE	1	0	0	7	0	0
10.	Litija	DA	3	1	20	0	0	5
11.	Ljutomer	DA	1	3	0	0	0	0
12.	Logatec	DA	1	3	0	0	0	0
13.	Mozirje	DA	2	8	0	0	0	0
14.	Ormož	DA	1	0	5	0	0	7
15.	Piran	DA	2	1	0	4	0	2
16.	Postojna	DA	3	2	0	58	0	0
17.	Radlje	DA	3	3	4	0	0	2
18.	Ribnica	NE	1	2	0	0	0	0
19.	Sevnica	DA	2	3	0	0	0	0
20.	Šentjur	DA	2	5	1	0	0	2
21.	Trbovlje	DA	1	0	0	0	0	0
22.	Trebnje	DA	2	4	0	0	0	0
23.	Tržič	DA	2	1	0	18	0	0
24.	Vrhnika	DA	0	3	2	0	0	0
25.	Zagorje	DA	2	1	14	0	0	10
1.	Dravograd	NE	0	0	0	0	0	1
2.	Metlika	DA	1	2	0	0	0	0
SKUPAJ:		53 (DA)	165	231	223	399	150	97

I.,II

III.

IV.

V.

TABELA II: Prostor

	kraj	prostor			sedeži		
		v m2	STAND. na preb.	% doseg.	število	STAND. 1/1000	% doseg.
1.	Celje	3.045	2.015	151	141	65	217
2.	Koper	1.328	1.638	81	93	47	199
3.	Kranj	2.069	2.286	91	121	74	164
4.	Lj. Bežigrad	1.391	2.040	68	124	58	213
5.	Lj. Center	2.474	1.079	229	194	28	701
6.	Lj. Moste	1.310	2.275	58	242	73	330
7.	Lj. Šiška	1.861	2.665	70	199	86	231
8.	Lj. Vič	1.608	2.568	63	247	83	298
-	Lj. bibliobus	142	0	0	0	0	0
9.	Maribor	3.269	5.320	61	974	190	513
10.	Murska Sobota	855	1.980	43	50	64	78
11.	Nova Gorica	1.452	2.078	70	120	59	202
12.	Novo mesto	1.733	1.862	93	144	60	240
13.	Ptuj	1.460	2.157	68	83	70	119
14.	Ravne	1.743	1.060	164	142	27	522
1.	Ajdovščina	748	887	84	54	23	238
2.	Brežice	394	957	41	38	25	155
3.	Domžale	1.300	1.546	84	135	44	306
4.	Gornja Radgona	341	848	40	25	22	115
5.	Grosuplje	378	1.145	33	12	29	41
6.	Jesenice	1.153	1.228	94	54	31	171
7.	Kamnik	1.460	1.137	128	94	29	322
8.	Krško	1.053	1.120	94	64	29	223
9.	Lendava	581	1.022	57	58	26	221
10.	Radovljica	1.335	1.355	99	55	35	158
11.	Sežana	854	935	91	180	24	751
12.	Slov. Bistrica	1.067	1.307	82	113	34	337
13.	Slov. Gradec	320	830	39	36	21	169
14.	Slov. Konjice	385	866	44	28	22	126
15.	Tolmin	1.170	807	145	83	21	401
16.	Velenje	1.108	1.483	75	80	42	189
17.	Škofja Loka	913	1.370	67	106	39	271
18.	Šmarje	634	1.240	51	38	32	119
19.	Žalec	827	1.402	59	46	40	115
1.	Cerknica	320	646	50	40	15	266
2.	Črnomelj	275	784	35	34	18	187
3.	Hrastnik	282	465	61	27	11	250
4.	Idrija	980	740	132	58	17	337
5.	Il. Bistrica	206	625	33	44	15	303
6.	Izola	198	616	32	34	14	237
7.	Kočevje	220	744	30	24	17	139
8.	Laško	387	823	47	37	19	193
9.	Lenart	204	756	27	10	18	57
10.	Litija	320	804	40	22	19	118
11.	Ljutomer	388	813	48	25	19	132
12.	Logatec	471	433	109	31	10	308
13.	Mozirje	759	716	106	46	17	276
14.	Ormož	360	774	47	30	18	167
15.	Piran	297	747	40	30	17	173
16.	Postojna	798	837	95	59	19	303
17.	Radlje	230	740	31	22	17	128
18.	Ribnica	307	557	55	44	13	340
19.	Sevnica	227	815	28	29	19	153
20.	Šentjur	521	843	62	32	20	163
21.	Trbovlje	479	815	59	30	19	158
22.	Trebnje	413	775	53	65	18	361
23.	Tržič	259	650	40	40	15	265
24.	Vrhnika	558	837	67	36	19	185
25.	Zagorje	331	731	45	26	17	153
1.	Dravograd	52	389	13	2	9	23
2.	Metlika	222	371	60	62	8	752
	SKUPAJ:	51.823	71.353	73	5.112	1.989	257

TABELA III: Odprtost, katalogi

	kraj	o d p r t o s t			ureditev	katalogi		
		št.ur/teden	STAND. 10s/preb.	% doseg.		samostojna	AIK	UDK
1.	Celje	197	181	109	DA	15	2	9
2.	Koper	165	130	127	DA	4	2	2
3.	Kranj	147	205	72	DA	10	10	7
4.	Lj. Bežigrad	158	162	98	DA	21	1	10
5.	Lj. Center	175	77	228	DA	20	7	15
6.	Lj. Moste	259	204	127	DA	24	14	18
7.	Lj. Šiška	153	239	64	DA	20	8	11
8.	Lj. Vič	215	230	93	DA	22	12	19
-	Lj. bibliobus	20	0	0	NE	1	1	1
9.	Maribor	600	528	114	DA	38	5	24
10.	Murska Sobota	198	177	112	DA	6	3	4
11.	Nova Gorica	224	165	136	DA	5	5	3
12.	Novo mesto	225	167	135	DA	7	4	2
13.	Ptuj	172	193	89	DA	7	4	4
14.	Ravne	106	76	141	DA	10	10	10
1.	Ajdovščina	90	63	143	NE	3	3	2
2.	Brežice	89	68	131	DA	1	1	1
3.	Domžale	89	123	73	DA	4	3	3
4.	Gornja Radgona	46	60	76	NE	2	2	0
5.	Grosuplje	66	82	81	DA	6	1	6
6.	Jesenice	89	87	102	DA	3	2	3
7.	Kamnik	64	81	79	DA	4	3	3
8.	Krško	43	80	54	DA	7	5	6
9.	Lendava	85	73	117	NE	4	2	2
10.	Radovljica	130	97	135	DA	11	1	11
11.	Sežana	91	67	137	DA	5	2	5
12.	Slov. Bistrica	89	93	95	DA	5	2	5
13.	Slov. Gradec	60	59	101	DA	2	2	1
14.	Slov. Konjice	48	62	78	NE	2	1	1
15.	Tolmin	93	57	161	DA	4	2	2
16.	Velenje	68	118	58	NE	5	4	4
17.	Škofja Loka	101	109	93	DA	8	7	5
18.	Šmarje	80	88	91	NE	3	1	2
19.	Žalec	75	111	67	NE	2	2	2
1.	Cerknica	66	42	158	DA	3	2	3
2.	Črnomelj	53	51	105	NE	7	2	0
3.	Hrastnik	44	30	146	NE	1	1	1
4.	Idrija	99	48	207	DA	5	1	3
5.	Il. Bistrica	46	40	114	DA	2	2	2
6.	Izola	41	40	102	DA	1	0	1
7.	Kočevje	61	48	127	DA	2	1	2
8.	Laško	50	53	94	NE	3	1	1
9.	Lenart	54	49	111	NE	2	1	1
10.	Litija	64	52	123	NE	2	2	2
11.	Ljutomer	69	53	131	NE	4	0	2
12.	Logatec	52	28	187	DA	4	-	1
13.	Mozirje	40	46	87	NE	3	2	2
14.	Ormož	49	50	98	DA	2	1	1
15.	Piran	52	48	108	DA	2	2	2
16.	Postojna	121	54	224	DA	2	2	2
17.	Radlje	45	48	94	DA	3	3	3
18.	Ribnica	40	36	111	NE	2	0	2
19.	Sevnica	46	53	87	NE	1	0	1
20.	Šentjur	43	54	79	DA	1	1	1
21.	Trbovlje	54	53	103	DA	3	1	1
22.	Trebnje	64	50	128	NE	1	0	0
23.	Tržič	51	42	122	NE	1	1	1
24.	Vrhnika	116	54	215	DA	4	3	4
25.	Zagorje	50	47	105	NE	3	2	2
1.	Dravograd	25	24	104	NE	1	1	1
2.	Metlika	44	23	192	DA	2	1	2

TABELA IV: Temeljna zaloga knjižničnega gradiva

kraj	knjige, brošure					serijske publikacije			knjižno gradivo	
	v sloven. jeziku	v drugih jezikih	skupaj	STAND. 3/preb.	% doseg.	v slov. jeziku	v tujih jezikih	skupaj	skupaj za mlad.	% za mladino
Celje	273.766	18.797	292.563	195.027	150	23.575	2.158	25.733	-	0
Koper	169.484	66.415	235.903	140.364	168	11.992	9.888	21.880	-	0
Kranj	287.910	33.999	321.909	221.193	146	21.140	3.203	24.343	51.595	15
Lj. Bežigrad	107.419	8.524	115.943	174.852	66	102	1	103	28.712	25
Lj. Center	183.972	64.137	248.109	83.010	299	7.615	1.004	8.619	38.369	15
Lj. Moste	125.756	12.142	137.898	220.176	63	-	-	-	-	0
Lj. Šiška	119.254	14.014	133.268	257.940	52	68	26	94	49.736	37
Lj. Vič	152.962	6.422	159.384	248.493	64	364	1	365	34.724	22
Lj. bibliobus	45.757	1.106	46.863	0	0	19	0	19	15.177	32
Maribor	315.896	41.584	357.480	570.000	63	1.701	471	2.172	-	0
Murska Sobota	142.133	27.287	169.420	191.589	88	2.372	1.130	3.502	49.361	29
Nova Gorica	193.797	45.755	239.552	178.086	135	9.521	3.195	12.716	-	0
Novo mesto	243.418	1.063	244.481	180.237	136	15.715	169	15.884	-	0
Ptuj	146.084	45.799	191.883	208.755	92	3.476	1.586	5.060	36.607	19
Ravne	182.517	14.427	196.944	81.549	242	14.483	1.673	16.156	-	0
Ajdovščina	68.709	2.468	71.177	68.208	104	653	0	653	23.340	32
Brežice	47.484	6.413	53.897	73.599	73	1.157	46	1.203	18.666	34
Domžale	90.728	6.989	97.717	132.555	74	2.096	605	2.701	56.901	57
Gornja Radgo	26.025	193	26.218	65.250	40	181	23	204	963	4
Grosuplje	53.444	1.863	55.307	88.071	63	577	101	678	17.769	32
Jesenice	69.442	5.563	75.005	94.485	79	79	9	88	18.643	25
Kamnik	78.376	2.901	81.277	87.450	93	572	80	652	16.462	20
Krško	49.310	6.981	56.291	86.148	65	1.374	121	1.495	18.065	31
Lendava	51.594	27.081	78.675	78.600	100	41	0	41	50.145	64
Radovljica	91.925	3.720	95.645	104.235	92	615	50	665	20.382	21
Sežana	65.273	2.193	67.466	71.898	94	1.284	61	1.345	19.528	28
Slov. Bistrica	66.649	3.213	69.862	100.536	69	664	22	686	11.942	17
Slov. Gradec	36.958	2.633	39.591	63.834	62	543	63	606	-	0
Slov. Konjice	35.451	629	36.080	66.627	54	27	3	30	14.614	40
Tolmin	66.991	3.094	70.085	62.061	113	1.662	21	1.683	-	0
Velenje	94.290	4.370	98.660	127.137	78	142	16	158	40.948	41
Škofja Loka	102.226	7.014	109.240	117.456	93	1.040	31	1.071	30.607	28
Šmarje	51.962	2.451	54.413	95.400	57	903	94	997	22.925	41
Žalec	54.054	3.834	57.888	120.144	48	807	1	808	15.425	26
Cerknica	39.025	1.892	40.917	45.060	91	196	49	245	18.836	46
Črnomelj	32.019	1.733	33.752	54.672	62	46	0	46	0	0
Hrastnik	28.370	1.743	30.113	32.460	93	53	25	78	-	0
Idrija	68.511	4.013	72.524	51.621	140	1.143	76	1.219	-	0
Il. Bistrica	35.839	2.224	38.063	43.578	87	29	12	41	10.898	29
Izola	33.267	6.113	39.380	42.987	92	61	12	73	11.432	29
Kočevo	45.882	2.068	47.950	51.918	92	353	67	420	15.909	33
Laško	40.674	1.156	41.830	57.417	73	336	31	394	11.133	26
Lenart	35.789	747	36.536	52.758	69	1.641	48	1.689	-	0
Litija	47.598	3.131	50.729	56.103	90	213	4	217	21.408	42
Ljutomer	42.526	1.073	43.599	56.739	77	83	3	86	714	2
Logatec	31.195	1.096	32.291	30.189	107	98	7	105	-	0
Mozirje	40.340	999	41.339	49.920	83	644	57	701	13.791	33
Ormož	-	-	39.304	54.000	73	-	-	172	-	0
Piran	39.439	8.676	48.115	52.083	92	113	24	137	-	0
Postojna	70.266	5.565	75.831	58.428	130	187	20	207	-	0
Radlje	32.707	511	34.218	51.660	66	590	12	602	-	0
Ribnica	29.115	428	29.543	38.850	76	69	15	84	-	0
Sevnica	17.748	376	18.124	56.874	32	99	20	119	-	0
Šentjur	33.749	630	34.379	58.815	58	516	89	605	12.633	36
Trbovlje	41.728	138	41.866	56.877	74	20	0	20	15.635	37
Trebnje	37.190	539	37.729	54.063	70	592	3	595	-	0
Trzin	37.156	4.039	41.195	45.315	91	953	169	1.122	10.885	26
Vrhnika	65.501	2.913	68.414	58.377	117	488	47	535	13.336	19
Zagorje	36.991	1.143	38.134	51.033	75	65	33	98	12.318	32
Dravograd	12.787	251	13.038	25.914	50	40	1	41	-	0
Metlika	17.151	741	17.892	24.735	72	16	18	34	-	0
SKUPAJ:	4.883.579	549.012	5.472.899	5.967.411	92	135.204	26.694	162.095	870.534	15

TABELA IV: Temeljna zaloga knjižničnega gradiva (nadaljevanje: neknjižno gradivo)

kraj	Kartograf. gradivo		Grafike,slike, otografije, plakati		Notno gradivo		Rokopisno gradivo		Filmi, videokasete		Dia diafilimi		Plošče, kasete, agnet. trak., CD	
	skupaj	za ml.	skupaj	za ml.	skup.	za ml.	skupaj	za ml.	skupaj	za ml.	skupaj	za ml.	skupaj	za ml.
Celje	-	-	-	-	-	-	-	-	-	-	-	-	0	0
Koper	-	-	-	-	-	-	-	-	-	-	-	-	0	0
Kranj	93	10	0	0	4	0	0	0	104	78	-	-	744	700
Lj. Bežigrad	-	-	0	0	-	-	0	0	1.773	389	0	0	1.705	4.462
Lj. Center	253	0	231	210	0	0	0	0	927	484	38	38	5.496	3.165
Lj. Moste	255	-	0	0	349	-	0	0	1.338	-	328	328	6.818	0
Lj. Šiška	0	0	81	0	0	0	0	0	3.251	1.606	29	29	7.878	4.321
Lj. Vič	124	0	0	0	0	0	0	0	2.235	864	0	0	6.267	2.236
Lj. bibliobus	17	0	0	0	4	0	0	0	1.773	667	0	0	2.359	1.201
Maribor	176	0	37	0	186	0	0	0	1.043	0	0	0	5.899	0
Murska Sobota	380	0	0	0	365	174	413	0	3.093	905	140	140	277	277
Nova Gorica	761	-	362	-	2.269	-	236	-	407	-	-	-	5.477	0
Novo mesto	-	0	65.684	0	4.086	0	11.897	0	133	0	79	0	1.103	0
Ptuj	3	0	2	0	1.213	0	30	0	450	220	0	0	1.101	681
Ravne	675	0	3.525	0	995	226	1.257	0	220	151	10	6	1.010	424
Ajdovščina	0	0	0	0	0	0	0	0	413	164	0	0	0	0
Brežice	29	0	0	0	1	1	0	0	675	291	0	0	1.028	762
Domžale	160	34	84	17	20	4	14	0	3.106	1.400	0	0	2.483	1.990
Gornja Radgona	-	-	-	-	-	-	-	-	825	180	-	-	233	218
Grosuplje	13	2	2	1	0	0	0	0	711	186	1	0	707	371
Jesenice	0	0	0	0	0	0	0	0	42	42	0	0	487	162
Kamnik	49	0	6	4	0	0	0	0	115	83	0	0	1.213	724
Krško	30	0	991	0	18	0	21	0	419	139	0	0	1.268	677
Lendava	45	0	509	51	0	0	1	0	1.735	295	132	132	355	426
Radovljica	0	0	0	0	0	0	0	0	339	150	0	0	710	200
Sežana	0	0	75	26	0	0	0	0	72	35	30	30	382	138
Slov. Bistric	49	0	25	25	0	0	0	0	1.153	274	100	100	613	470
Slov. Gradec	58	0	0	0	0	0	32	0	282	131	0	0	789	456
Slov. Konjice	0	0	0	0	0	0	0	0	31	23	8	8	18	18
Tolmin	0	0	191	0	0	0	1	0	20	6	0	0	609	70
Velenje	20	0	368	41	0	0	4	0	326	190	45	45	1.128	1.065
Škofja Loka	18	0	0	0	0	0	0	0	329	114	0	0	731	652
Šmarje	0	0	0	0	0	0	0	0	1.516	385	0	0	10	5
Žalec	133	0	253	25	0	0	0	0	757	396	0	0	1.379	672
Cerknica	8	0	55	0	0	0	30	0	1.743	276	0	0	366	203
Črnomelj	57	0	20	10	0	0	0	0	211	200	0	0	373	283
Hrastnik	0	0	0	0	0	0	0	0	931	191	0	0	317	148
Idrija	3	0	0	0	3	1	3	0	750	180	0	0	432	124
Il. Bistrica	0	0	30	0	0	0	0	0	144	122	12	12	415	197
Izola	0	0	0	0	0	0	0	0	41	23	0	0	278	244
Kočevo	0	0	0	0	52	0	0	0	278	135	23	23	722	564
Laško	30	0	4	0	2	1	0	0	293	187	0	0	828	583
Lenart	0	0	0	0	0	0	0	0	420	283	0	0	281	166
Litija	0	0	0	0	0	0	0	0	1.078	201	0	0	1.689	830
Ljutomer	81	2	1	0	6	0	0	0	458	195	0	0	290	162
Logatec	0	0	0	0	0	0	0	0	204	145	0	0	484	299
Mozirje	0	0	-	-	-	-	-	-	663	126	-	-	182	122
Ormož	2	2	0	0	0	0	0	0	855	239	0	0	854	426
Piran	9	0	1	0	0	0	0	0	7	7	0	0	85	85
Postojna	2	0	0	0	0	0	0	0	909	519	0	0	769	523
Radlje	26	0	2	0	2	0	0	0	368	208	0	0	422	145
Ribnica	25	-	0	0	0	0	0	0	310	-	0	0	713	0
Sevnica	7	0	0	0	0	0	0	0	300	145	0	0	216	123
Šentjur	12	0	58	0	3	0	1	0	168	122	0	0	423	248
Trbovlje	0	0	0	0	0	0	0	0	0	0	0	0	114	70
Trebnje	59	0	730	0	0	0	0	0	182	111	0	0	141	111
Trzin	-	-	0	0	-	-	0	0	15	5	-	-	458	388
Vrhnika	34	0	6	1	0	0	0	0	1.179	576	0	0	378	166
Zagorje	0	0	0	0	0	0	0	0	0	0	0	0	498	222
Dravograd	3	0	4	0	31	0	0	0	74	58	0	0	109	21
Metlika	0	0	20	0	0	0	0	0	216	130	0	0	276	237
Skupaj:	3.699	50	73.357	411	9.609	407	13.940	0	41.410	14.232	975	891	276	33.233



**ABELA IV: Temeljna zaloga knjižničnega gradiva (nadaljevanje: neknoj. gradivo II.)**

kraj	magn.z., disket diski CD-rom		drobni tisk		tridim. gradivo igrače		mikrof. oblike		multim. gradivo		neknojžno gradivo		%	skupaj knjižnično gradivo
	sk.	za ml.	skupaj	za ml.	skupaj	za ml.	skup.	za ml.	sk.	za ml.	skupaj	za ml.		
Celje	-	-	19.606	-	-	-	-	-	-	-	27.046	-	-	345.342
Koper	-	-	-	-	-	-	-	-	-	-	-	-	-	257.783
Kranj	15	0	0	0	1	1	38	0	0	0	999	789	79	347.251
Lj. Bežigrad	0	0	0	0	463	463	0	0	-	-	9.341	5.314	57	125.387
Lj. Center	0	0	276	276	127	127	45	0	99	26	7.501	4.300	57	264.229
Lj. Moste	0	0	0	0	945	945	0	0	0	0	10.033	-	-	147.931
Lj. Šiška	48	48	0	0	157	157	0	0	12	10	11.456	6.171	54	144.818
Lj. Vič	0	0	0	0	0	0	0	0	0	0	8.626	3.100	36	168.375
Lj. bibliobus	0	0	0	0	0	0	0	0	0	0	4.153	1.868	45	51.016
Maribor	0	0	0	0	2.106	0	0	0	414	0	9.861	-	-	369.513
Murska Sob	0	0	595	117	15	15	0	0	0	0	5.278	1.628	31	178.200
Nova Gorica	-	-	-	-	-	-	67	-	-	-	9.579	-	-	261.847
Novo mesto	29	0	94.455	0	5	0	12	0	13	0	177.496	-	-	437.837
Ptuj	26	0	0	0	1	0	10	0	1	0	2.837	901	32	199.782
Ravne	78	0	6.152	1.068	0	0	0	0	0	0	13.922	1.867	13	227.022
Ajdovščina	0	0	0	0	0	0	0	0	0	0	413	164	40	72.243
Brežice	10	0	0	0	9	9	0	0	0	0	1.752	1.063	61	56.852
Domžale	15	0	1.115	250	88	105	0	0	0	0	7.085	3.860	54	107.503
Gornja Radg	-	-	-	-	-	-	-	-	-	-	1.058	398	38	27.480
Grosuplje	4	0	0	0	0	0	0	0	3	2	1.441	562	39	57.426
Jesenice	0	0	0	0	-	-	0	0	0	0	513	108	21	75.606
Kamnik	0	0	287	0	0	0	0	0	0	0	1.670	811	49	83.599
Krško	26	0	517	0	18	18	0	0	0	0	3.308	834	25	61.094
Lendava	2	0	94	0	0	0	0	0	0	0	2.873	691	24	81.589
Radovljica	0	0	0	0	0	0	0	0	0	0	1.049	350	33	97.359
Sežana	22	17	0	0	17	17	0	0	0	0	598	263	44	69.409
Slov. Bistrica	26	0	9	0	72	72	0	0	0	0	2.047	941	46	72.595
Slov. Gradec	0	0	0	0	0	0	0	0	0	0	1.161	569	49	41.358
Slov. Konjice	0	0	0	0	20	20	0	0	0	0	77	69	90	36.187
Tolmin	1	0	135	0	0	0	0	0	0	0	957	76	8	72.725
Velenje	230	0	158	0	6	6	0	0	3	3	2.368	1.350	57	101.186
Škofja Loka	0	0	0	0	0	0	0	0	0	0	1.078	766	71	111.389
Šmarje	0	0	0	0	0	0	0	0	0	0	1.526	390	26	56.936
Žalec	17	0	0	0	24	24	0	0	0	0	2.563	1.117	44	61.259
Cerknica	20	0	22	0	0	0	0	0	0	0	2.244	479	21	43.406
Črnomelj	23	10	23	3	39	39	0	0	0	0	746	545	73	34.643
Hrastnik	0	0	0	0	0	0	0	0	0	0	1.248	339	27	31.439
Idrija	0	0	0	0	0	0	0	0	0	0	1.191	305	26	74.934
Il. Bistrica	2	0	0	0	5	5	0	0	0	0	608	336	55	38.712
Izola	0	0	0	0	0	0	0	0	0	0	319	267	84	39.693
Kočevje	0	0	0	0	0	0	0	0	0	0	1.075	722	67	49.445
Laško	4	0	1	0	10	10	0	0	0	0	1.172	781	67	43.396
Lenart	0	0	0	0	0	0	0	0	0	0	701	449	64	38.926
Litija	0	0	0	0	0	0	0	0	0	0	2.767	1.031	37	53.713
Ljutomer	0	0	0	0	0	0	0	0	0	0	842	359	43	44.527
Logatec	0	0	0	0	0	0	0	0	0	0	688	444	65	33.084
Mozirje	-	-	-	-	-	-	-	-	-	-	845	248	29	42.885
Ormož	3	3	0	0	267	267	0	0	0	0	1.965	937	48	41.441
Piran	3	0	0	0	0	0	0	0	3	3	108	95	88	48.377
Postojna	-	-	0	0	0	0	0	0	0	0	1.680	1.051	63	76.118
Radlje	0	0	0	0	0	0	0	0	0	0	820	353	43	35.640
Ribnica	0	0	0	0	0	0	0	0	0	0	1.048	-	-	30.675
Sevnica	0	0	0	0	5	5	0	0	0	0	528	273	52	18.771
Šentjur	0	0	0	0	0	0	0	0	0	0	665	370	56	35.649
Trbovlje	8	4	0	0	0	0	0	0	0	0	122	74	61	42.108
Trebnje	0	0	0	0	0	0	0	0	0	0	1.112	222	20	39.436
Tržič	1	1	-	-	30	30	0	0	-	-	504	424	84	42.821
Vrhnika	47	0	0	0	0	0	0	0	0	0	1.944	743	38	70.893
Zagorje	0	0	0	0	13	13	0	0	0	0	511	235	46	38.743
Dravograd	0	0	0	0	1	1	0	0	0	0	222	80	36	13.301
Metlika	0	0	0	0	10	10	0	0	0	0	522	377	72	18.448
<b>SKUPAJ:</b>	<b>660</b>	<b>83</b>	<b>123.445</b>	<b>1.714</b>	<b>4.454</b>	<b>2.359</b>	<b>172</b>	<b>0</b>	<b>548</b>	<b>44</b>	<b>357.862</b>	<b>51.859</b>	<b>15</b>	<b>5.991.352</b>

**TABELA V: Prirast izvodov knjižničnega gradiva**

	kraj	knjige, brošure			serijske publikacije			neknjižno gradivo	vse gradivo skupaj	STANDARD	
		za odrasle	za mladino	skupaj	za odrasle	za mladino	skupaj			1k/5preb.	% doseg.
1.	Celje	5.886	2.307	8.193	789	46	835	221	9.249	13.002	63
2.	Koper	4.325	2.052	6.377	541	61	602	340	7.319	9.358	68
3.	Kranj	5.960	2.303	8.263	918	40	958	136	9.357	14.746	56
4.	Lj. Bežigrad	4.141	1.647	5.788	208	62	270	1.374	7.432	11.657	50
5.	Lj. Center	7.747	2.578	10.325	587	63	650	894	11.869	5.534	187
6.	Lj. Moste	5.351	2.758	8.109	394	89	483	1.001	9.593	14.678	55
7.	Lj. Šiška	6.283	3.320	9.603	373	114	487	1.121	11.211	17.196	56
8.	Lj. Vič	7.238	2.601	9.839	273	281	554	1.278	11.671	16.566	59
-	Lj. bibliobus	2.262	1.072	3.334	16	3	19	794	4.147	0	0
9.	Maribor	9.563	7.568	17.131	850	210	1.060	995	19.186	38.000	45
10.	Murska Sobota	5.453	1.275	6.728	550	325	875	572	8.175	12.773	53
11.	Nova Gorica	5.904	2.774	8.678	546	14	560	634	9.872	11.872	73
12.	Novo mesto	6.514	2.529	9.043	982	25	1.007	2.925	12.975	12.016	75
13.	Ptuj	6.820	3.344	10.164	971	48	1.019	184	11.367	13.917	73
14.	Ravne	4.495	2.184	6.679	1.007	56	1.063	253	7.995	5.437	123
1.	Ajdovščina	2.632	1.688	4.320	122	16	138	6	4.464	4.547	95
2.	Brežice	1.772	869	2.641	87	19	106	343	3.090	4.907	54
3.	Domžale	3.162	1.656	4.818	228	70	298	964	6.080	8.837	55
4.	Gornja Radgona	850	276	1.126	36	8	44	225	1.395	4.350	26
5.	Grosuplje	1.414	945	2.359	97	38	135	201	2.695	5.871	40
6.	Jesenice	2.366	1.034	3.400	78	10	88	227	3.715	6.299	54
7.	Kamnik	1.910	1.031	2.941	152	30	182	254	3.377	5.830	50
8.	Krško	2.386	1.028	3.414	129	13	142	512	4.068	5.743	59
9.	Lendava	1.910	2.019	3.929	110	32	142	446	4.517	5.240	75
10.	Radovljica	2.505	1.199	3.704	238	35	273	200	4.177	6.949	53
11.	Sežana	2.286	601	2.887	127	14	141	61	3.089	4.793	60
12.	Slov. Bistrica	1.917	1.547	3.464	53	9	62	531	4.057	6.702	52
13.	Slov. Gradec	1.430	920	2.350	112	11	123	125	2.598	4.256	55
14.	Slov. Konjice	362	452	814	29	1	30	0	844	4.442	18
15.	Tolmin	3.172	1.272	4.444	75	14	89	93	4.626	4.137	107
16.	Velenje	2.740	2.650	5.390	131	27	158	954	6.502	8.476	64
17.	Škofja Loka	3.525	1.328	4.853	196	20	216	173	5.242	7.830	62
18.	Šmarje	2.166	1.057	3.223	131	23	154	525	3.902	6.360	51
19.	Žalec	3.193	2.209	5.402	129	32	161	511	6.074	8.010	67
1.	Cerknica	1.711	774	2.485	92	28	120	865	3.470	3.004	83
2.	Črnomelj	1.406	865	2.271	36	10	46	94	2317	3.645	62
3.	Hrastnik	718	564	1.282	58	20	78	324	1.684	2.164	59
4.	Idrija	2.057	614	2.671	104	7	111	530	3.312	3.441	78
5.	Il. Bistrica	1.616	874	2.490	31	10	41	104	2.635	2.905	86
6.	Izola	684	403	1.202	56	17	73	27	1.275	2.866	42
7.	Kočevo	1.470	916	2.386	83	19	102	264	2.752	3.461	69
8.	Laško	1.747	1.156	2.903	69	22	91	252	3.246	3.828	76
9.	Lenart	-	-	2.024	51	20	71	172	2.267	3.517	58
10.	Litija	1.304	1.018	2.322	93	38	133	435	2.890	3.740	62
11.	Ljutomer	1.082	696	1.778	68	18	86	47	1.911	3.783	47
12.	Logatec	963	601	1.564	94	11	105	116	1.785	2.013	78
13.	Mozirje	1.346	730	2.076	62	15	74	265	2415	3.328	62
14.	Ormož	1.650	1.324	2.976	90	25	115	726	3.817	3.600	83
15.	Piran	1.017	732	1.749	122	15	137	2	1.888	3.472	50
16.	Postojna	1.993	786	2.779	101	24	125	264	3.168	3.895	71
17.	Radlje	1.075	754	1.829	73	12	85	90	2.004	3.444	53
18.	Ribnica	1.659	609	2.268	58	15	73	194	2.535	2.590	88
19.	Sevnica	861	496	1.357	63	15	78	277	1.712	3.792	36
20.	Šentjur	1.156	892	2.048	59	24	83	112	2.243	3.921	52
21.	Trbovlje	958	503	1.461	47	6	53	122	1.636	3.792	39
22.	Trebnje	976	547	1.523	77	6	83	131	1.737	3.604	42
23.	Tržič	625	425	1.050	70	10	80	79	1.209	3.021	35
24.	Vrhnika	2.604	1.282	3.886	146	27	173	331	4.390	3.892	100
25.	Zagorje	704	400	1.104	44	18	62	99	1.265	3.402	32
1.	Dravograd	1.063	-	1.063	37	4	41	65	1.169	1.728	62
2.	Metlika	659	495	1.154	70	24	94	87	1.335	1.649	70
	SKUPAJ:	162.744	82.549	247.434	13.219	2.319	15.537	25.147	284.206		62

**TABELA VI: Prirast naslovov knjižničnega gradiva**

	kraj	knjige, brošure			serijske publikacije						neknj. gradivo	razmerje k.izv./k.nasl.	knj.grad. skupaj
		za odrasle	za mladino	skupaj	za odrasle	za mladino	skupaj	STAND. 5/1000	dejansko	% doseg.			
1.	Celje	3.498	628	4.126	500	38	538	325	8,28	166	193	1,93	4.860
2.	Koper	3.196	1.105	4.301	453	55	508	234	10,86	217	274	1,96	3.834
3.	Kranj	3.130	603	3.733	733	28	761	369	10,32	206	85	2,05	4.579
4.	Lj. Bežigrad	3.231	1.141	4.372	121	18	139	291	2,38	48	1.072	1,34	5.583
5.	Lj. Center	2.654	616	3.270	309	23	332	138	12,00	240	571	3,05	4.173
6.	Lj. Moste	2.262	645	2.907	166	29	195	367	2,66	53	583	2,77	3.685
7.	Lj. Šiška	2.664	713	3.377	332	97	129	430	1,50	30	838	2,65	4.644
8.	Lj. Vič	2.109	429	2.538	124	33	157	414	1,90	38	528	3,86	3.223
-	Lj. bibliobus	749	248	997	9	1	10	0	0,00	0	468	3,33	1.475
9.	Maribor	1.780	684	2.464	211	23	234	950	1,23	25	242	6,74	2.940
10.	Murska Sobota	2.897	482	3.379	317	34	351	319	5,50	110	562	2,04	4.292
11.	Nova Gorica	2.229	992	3.221	477	14	491	297	8,27	165	561	2,49	4.273
12.	Novo mesto	3.324	451	3.775	877	13	890	300	14,81	296	2.823	2,15	7.488
13.	Ptuj	-	-	3.571	852	25	877	348	12,60	252	92	2,51	4.540
14.	Ravne	3.476	597	4.073	788	42	830	136	30,53	611	228	1,30	6.172
1.	Ajdovščina	1.438	488	1.926	122	16	138	114	6,07	121	0	2,22	2.006
2.	Brežice	1.199	392	1.591	87	19	106	123	4,32	86	283	1,62	1.980
3.	Domžale	2.156	701	2.857	212	40	252	221	5,70	114	776	1,65	3.885
4.	Gornja Radgo	566	130	696	36	8	44	109	2,02	40	225	1,58	965
5.	Grosuplje	842	267	1.109	97	38	135	147	4,60	92	198	2,00	1.442
6.	Jesenice	1.216	274	1.490	76	10	86	157	2,73	55	227	2,21	1.803
7.	Kamnik	851	302	1.153	151	30	181	146	6,21	124	168	2,34	1.502
8.	Krško	1.689	491	2.180	107	12	119	144	4,14	83	487	1,55	2.787
9.	Lendava	1.091	665	1.756	78	24	102	131	3,89	78	446	2,19	2.304
10.	Radovljica	871	429	1.300	117	14	131	174	3,77	75	200	2,78	1.631
11.	Sežana	1.155	202	1.357	119	11	130	120	5,42	108	61	2,04	1.548
12.	Slov. Bistrica	1.118	464	1.582	46	9	55	168	1,64	33	522	2,15	2.159
13.	Slov. Gradec	923	397	1.320	112	11	123	106	5,78	116	99	1,71	1.542
14.	Slov. Konjice	128	144	272	29	1	30	111	1,35	27	0	2,80	301
15.	Tolmin	1.826	448	2.274	71	14	85	103	4,11	82	81	1,92	2.440
16.	Velenje	717	610	1.627	124	20	144	212	3,40	68	849	3,13	2.620
17.	Škofja Loka	2.255	460	2.715	165	14	179	196	4,57	91	79	1,75	2.973
18.	Šmarje	843	368	1.211	71	12	83	159	2,61	52	316	2,61	1.610
19.	Žalec	1.470	639	2.109	125	31	156	200	3,90	78	382	2,46	2.647
1.	Cerknica	1.482	574	2.056	89	26	115	75	7,66	153	865	1,20	3.036
2.	Črnomelj	1.156	526	1.682	36	10	46	91	2,52	50	94	1,34	822
3.	Hrastnik	637	385	1.022	58	20	78	54	7,21	144	361	1,24	1.461
4.	Idrija	1.134	252	1.386	89	7	96	86	5,58	112	530	1,92	1.977
5.	Il. Bistrica	1.065	416	1.481	31	10	41	73	2,82	56	79	1,66	1.601
6.	Izola	684	361	1.045	56	17	73	72	5,09	102	27	1,12	1.145
7.	Kočevje	931	351	1.282	83	19	102	87	5,89	118	157	1,80	1.541
8.	Laško	1.020	400	1.420	57	15	72	96	3,76	75	185	2,01	1.677
9.	Lenart	-	-	-	51	20	71	88	4,04	81	160	0,00	160
10.	Litija	882	286	1.168	93	33	128	94	6,84	137	424	1,72	1.853
11.	Ljutomer	935	453	1.388	68	18	86	95	4,55	91	47	1,26	1.521
12.	Logatec	762	248	1.010	80	7	87	50	8,65	173	114	1,52	1.211
13.	Mozirje	704	247	951	57	15	72	83	4,33	87	261	1,02	522
14.	Ormož	1.408	791	2.199	90	25	115	90	6,39	128	693	1,34	3.007
15.	Piran	918	306	1.224	121	15	136	87	7,83	157	2	1,39	1.362
16.	Postojna	994	411	1.405	91	15	106	97	5,44	109	105	1,92	1.616
17.	Radlje	-	-	-	73	12	85	86	4,94	99	90	0,00	90
18.	Ribnica	1.280	555	1.835	50	15	65	65	5,02	100	194	1,23	2.094
19.	Sevnica	765	344	1.109	63	14	77	95	4,06	81	274	1,21	1.460
20.	Šentjur	810	614	1.424	58	16	71	98	3,62	72	94	1,43	1.589
21.	Trbovlje	730	274	1.004	47	6	53	95	2,80	56	122	1,43	1.179
22.	Trebnje	610	248	858	73	6	79	90	4,38	88	112	1,71	1.049
23.	Tržič	550	285	835	70	10	80	76	5,30	106	79	1,23	994
24.	Vrhnika	1.134	592	1.726	106	15	121	97	6,22	124	255	2,20	2.102
25.	Zagorje	656	255	911	44	18	62	85	3,64	73	99	1,20	1.072
1.	Dravograd	850	-	850	37	4	41	43	4,75	95	65	1,24	956
2.	Metlika	560	359	919	40	14	64	41	7,76	155	87	1,27	1.070

TABELA VII: Prirast po UDK

kraj	0		1		2		3		5		6		7	
	naslovi	izvodi	naslovi	izvodi	naslovi	izvodi	naslovi	izvodi	naslovi	izvodi	naslovi	izvodi	naslovi	izvodi
Celje	177	345	224	423	144	208	803	1.109	354	622	769	1.147	526	727
Koper	183	332	277	351	82	192	580	784	338	466	554	751	435	512
Kranj	116	203	167	339	141	201	738	1.130	242	506	797	1.277	455	886
Lj. Bežigrad	83	141	242	321	83	107	363	461	253	339	599	772	618	758
Lj. Center	174	509	169	545	80	214	312	961	126	514	371	1.237	775	1.309
Lj. Moste	97		159	489	60	152	308	722	127	443	325	808	344	766
Lj. Šiška	38	124	158	588	66	214	247	764	123	522	624	1.286	1.212	1.718
Lj. Vič	70	238	146	674	61	206	308	892	149	530	328	1.173	499	1.043
Lj. bibliobus	14	38	78	212	20	47	74	151	60	211	130	412	496	861
Maribor	120	525	120	631	38	146	225	1.122	167	1.314	446	2.147	272	1.335
Murska Sob	229	335	253	400	118	206	340	674	518	792	424	775	145	213
Nova Gorica	477	699	160	436	154	256	310	1.026	247	441	541	1.037	822	1.057
Novo mesto	1.604	1.735	161	387	367	369	1.594	1.897	318	711	981	1.402	958	1.177
Ptuj	-	181	-	377	-	214	-	1.516	-	675	-	1.203	-	1.278
Ravne	914	1.167	127	178	130	146	565	722	257	307	562	675	604	671
Ajdovščina	69	101	156	167	65	85	212	240	71	95	242	266	125	192
Brežice	36	44	93	105	24	30	240	286	114	177	234	299	186	259
Domžale	50	77	157	245	78	238	326	405	145	365	302	670	723	843
Gornja Radg	9	22	38	54	13	13	19	28	9	21	30	42	21	31
Grosuplje	101	117	82	94	23	28	148	205	83	117	160	227	98	152
Jesenice	124	155	78	108	58	84	119	206	74	115	121	177	348	437
Kamnik	34	48	94	194	35	76	108	234	75	187	128	285	154	231
Krško	287	331	185	231	43	57	283	320	156	223	359	469	486	618
Lendava	45	113	75	85	23	29	127	183	101	220	182	304	89	137
Radovljica	34	104	59	241	53	83	82	222	67	135	124	360	262	355
Sežana	61	82	87	173	53	93	163	237	39	54	189	319	120	172
Slov. Bistrica	97	119	88	142	35	70	145	221	64	188	188	334	725	941
Slov. Gradec	141	159	80	88	28	37	61	85	37	44	85	100	70	102
Slov. Konjic	4	20	3	3	14	14	21	80	15	33	12	12	18	18
Tolmin	109	126	150	243	101	160	181	304	140	279	231	374	202	271
Velenje	36	113	84	185	68	89	218	235	145	1.445	251	432	131	208
Škofja Loka	101	149	161	243	86	140	302	438	180	297	372	453	276	388
Šmarje	42	59	30	54	18	29	110	201	72	153	93	175	82	184
Žalec	127	203	148	248	53	82	232	351	152	322	268	540	314	487
Cerknica	76	113	152	156	40	45	203	229	101	120	219	248	1.076	1.118
Črnomelj	50	68	56	67	22	28	120	129	62	72	173	197	71	99
Hrastnik	50	57	68	70	10	10	69	78	64	87	140	146	83	83
Idrija	129	169	107	160	40	58	125	159	63	98	154	224	703	724
Il. Bistrica	44	54	113	159	38	53	132	180	72	95	182	258	162	213
Izola	44	49	73	85	22	26	79	85	55	59	112	125	60	60
Kočevo	75	135	97	154	27	31	152	248	59	122	203	276	247	331
Laško	37	68	80	137	46	72	149	213	84	124	189	261	235	321
Lenart	-	-	-	-	-	-	-	-	-	-	-	-	-	-
Litija	550	568	73	96	27	42	93	112	90	168	116	161	111	131
Ljutomer	23	30	82	92	28	31	126	145	56	67	124	143	99	141
Logatec	114	137	66	69	25	28	91	117	54	69	155	174	86	102
Mozirje	19	34	52	81	20	32	76	123	48	130	65	203	44	119
Ormož	79	82	134	159	43	48	161	178	137	168	244	307	493	511
Piran	61	85	49	64	23	35	191	212	157	194	109	151	74	98
Postojna	11	11	76	93	58	71	126	176	104	192	138	203	113	159
Radlje	-	102	-	79	-	27	-	130	-	73	-	198	-	128
Ribnica	18	28	63	101	20	27	65	116	40	70	86	183	49	66
Sevnica	34	36	67	67	21	22	124	133	67	70	159	165	311	332
Šentjur	48	60	76	76	36	37	117	141	75	94	139	158	102	120
Trbovlje	11	18	91	108	19	26	106	135	40	50	91	124	50	66
Trebnje	95	124	53	74	20	27	73	111	41	62	95	173	128	164
Trzin	62	71	49	51	17	17	93	98	22	22	66	76	102	105
Vrhnika	78	135	125	142	34	73	207	245	50	148	166	322	109	241
Zagorje	131	149	71	75	18	24	96	100	62	64	111	125	106	126
Dravograd	49	50	83	87	18	21	81	88	52	50	98	111	136	151
Metlika	11	15	59	63	14	16	59	69	50	59	92	110	50	53
SKUPAJ:	-	11.441	-	11.819	-	5.242	-	22.162	-	15.390	-	26.762	-	26.116

**TABELA VII: Prirast po UDK (nadaljevanje)**

kraj	80		82(01/09)		82 leposlovje				9		SKUPAJ	
					za mladino		za odrasle					
	naslovi	izvodi	naslovi	izvodi	naslovi	izvodi	naslovi	izvodi	naslovi	izvodi	naslovi	izvodi
Celje	170	228	63	101	445	1.788	727	1.789	455	762	4.857	9.249
Koper	123	127	52	131	750	1.577	1.070	1.729	446	560	5.083	7.319
Kranj	164	209	49	117	405	1.421	913	2.389	392	679	4.579	9.357
Lj. Bežigrad	231	359	72	87	1.080	1.635	1.420	1.790	430	544	5.583	7.432
Lj. Center	104	253	109	288	551	2.032	1.112	3.205	290	802	4.173	11.869
Lj. Moste	117	250	62	133	559	2.312	1.287	2.741	240	498	3.685	9.593
Lj. Šiška	65	101	55	160	-	-	1.835	5.044	221	690	4.644	11.211
Lj. Vič	98	462	40	140	462	2.538	775	2.973	287	799	3.223	11.671
Lj. bibliobus	14	29	25	61	220	868	269	1.017	75	240	1.475	4.147
Maribor	75	793	33	167	-	-	1.269	9.984	175	1.021	2.940	19.186
Murska Sobota	147	199	69	150	492	1.298	1.320	2.647	237	486	4.292	8.175
Nova Gorica	155	182	57	171	475	1.775	603	2.098	272	724	4.273	9.872
Novo mesto	146	239	49	104	414	1.990	761	2.226	135	738	7.488	12.975
Ptuj	-	201	-	118	-	2.288	-	2.156	-	617	-	11.367
Ravne	106	124	31	52	1.250	1.719	1.206	1.706	420	528	6.172	7.995
Ajdovščina	56	60	76	80	673	1.847	373	1.331	98	143	2.216	4.610
Brežice	82	134	30	37	325	669	510	885	106	165	1.980	3.090
Domžale	160	175	163	186	636	1.274	936	1.287	209	315	3.885	6.080
Gornja Radgona	18	35	12	24	146	242	534	812	54	64	903	1.395
Grosuplje	75	87	17	18	245	755	344	794	66	101	1.442	2.695
Jesenice	38	43	19	22	231	884	516	1.337	77	143	1.803	3.715
Kamnik	5	12	16	44	344	832	426	1.076	83	156	1.502	3.377
Krško	79	95	33	51	388	702	516	760	198	211	2.993	4.068
Lendava	28	37	51	82	541	1.715	834	893	248	719	2.344	4.517
Radovljica	14	26	20	40	350	1.033	469	1.310	97	268	1.631	4.177
Sežana	58	62	41	57	231	601	388	896	118	343	1.548	3.089
Slov. Bistrica	63	78	0	0	289	789	471	473	110	701	2.275	4.056
Slov. Gradec	26	29	17	26	253	693	545	759	199	475	1.542	2.598
Slov. Konjice	7	7	5	5	113	452	41	164	19	36	272	844
Tolmin	44	55	52	71	448	1.220	631	1.236	151	281	2.440	4.626
Velenje	27	37	34	57	679	2.171	718	1.311	179	219	2.620	6.502
Škofja Loka	45	64	11	11	326	934	609	611	501	1.516	2.973	5.242
Šmarje	33	66	7	12	403	1.003	656	1.775	64	191	1.610	3.902
Žalec	106	217	30	41	440	1.695	445	1.250	332	638	2.647	6.074
Cerknica	75	82	100	105	250	386	617	716	127	152	3.036	3.470
Črnomelj	37	50	32	56	628	858	488	678	83	109	1.822	2.411
Hrastnik	27	40	11	13	390	525	438	498	66	75	1.416	1.684
Idrija	30	31	37	43	178	682	312	833	99	131	1.977	3.312
Il. Bistrica	69	87	24	39	380	794	291	564	94	139	1.601	2.635
Izola	28	29	24	27	277	314	316	378	55	65	1.145	1.302
Kočevo	33	57	19	33	251	643	277	541	101	181	1.541	2.752
Laško	39	55	22	36	374	669	302	1.094	120	196	1.677	3.246
Lenart	-	-	-	-	-	-	-	-	-	-	-	2.267
Litija	25	31	26	39	235	880	287	510	87	152	1.720	2.890
Ljutomer	28	34	0	0	25	50	399	400	425	696	1.415	1.829
Logatec	26	31	19	24	240	538	239	348	96	123	1.211	1.785
Mozirje	16	33	19	27	228	566	313	837	51	113	951	2.298
Ormož	121	137	48	59	682	1.088	726	887	139	193	3.007	3.817
Piran	27	47	34	39	241	419	312	415	84	129	1.362	1.888
Postojna	75	121	18	21	392	718	429	1.287	76	122	1.616	3.168
Radlje	-	64	-	45	-	649	-	405	-	104	-	2.004
Ribnica	48	58	33	43	548	586	807	890	58	100	1.835	2.268
Sevnica	40	44	22	31	298	340	253	402	64	69	1.460	1.712
Šentjur	11	15	12	18	300	506	431	724	77	99	1.424	2.048
Trbovlje	17	23	60	174	225	399	289	296	66	217	1.065	1.636
Trebnje	29	43	21	50	168	376	260	437	66	96	1.049	1.737
Trzin	34	34	-	-	264	399	229	277	56	56	994	1.209
Vrhnika	50	84	7	13	348	1.080	693	1.282	205	625	2.072	4.390
Zagorje	11	26	12	22	193	250	223	258	43	46	1.077	1.265
Dravograd	27	29	20	24	166	258	170	219	56	72	956	1.169
Metlika	27	28	9	10	324	465	325	395	50	52	1.070	1.335
SKUPAJ:	-	6.388	-	3.835	-	57.190	-	78.025	-	20.485	-	287.602

**TABELA VIII: Prirast po načinu nabave**

	kraj	nakup	obvezni izvodi	zamena	dar
1.	Celje	5.146	3.383	9	711
2.	Koper	4.153	2.807	13	346
3.	Kranj	5.555	3.536	42	224
4.	Lj. Bežigrad	6.960	0	10	280
5.	Lj. Center	11.045	0	194	630
6.	Lj. Moste	8.398	0	30	1.165
7.	Lj. Šiška	10.269	0	0	545
8.	Lj. Vič	11.671	0	0	0
-	Lj. bibliobus	4.076	0	27	44
9.	Maribor	17.724	0	0	1.462
10.	Murska Sobota	6.183	1.778	147	67
11.	Nova Gorica	6.685	2.794	66	327
12.	Novo mesto	5.428	5.333	90	2.124
13.	Ptuj	6.882	4.011	69	350
14.	Ravne	3.903	3.790	2	300
1.	Ajdovščina	4.446	0	23	182
2.	Brežice	2.935	0	1	154
3.	Domžale	4.521	0	0	1.559
4.	Gornja Radgona	1.243	0	0	152
5.	Grosuplje	2.612	0	2	81
6.	Jesenice	3.632	0	0	83
7.	Kamnik	3.137	0	0	240
8.	Krško	3.294	0	26	748
9.	Lendava	4.124	0	0	393
10.	Radovljica	4.074	0	0	103
11.	Sežana	3.006	0	0	83
12.	Slov. Bistrica	3.872	0	13	171
13.	Slov. Gradec	2.436	0	53	109
14.	Slov. Konjice	813	0	0	31
15.	Tolmin	4.325	0	6	202
16.	Velenje	6.411	0	0	91
17.	Škofja Loka	4.488	0	1	716
18.	Šmarje	3.902	0	0	0
19.	Žalec	5.837	0	0	237
1.	Cerknica	3.249	0	0	0
2.	Črnomelj	2.142	0	0	269
3.	Hrastnik	1.590	0	0	94
4.	Idrija	3.103	0	6	203
5.	Il. Bistrica	2.546	0	0	89
6.	Izola	1.035	0	4	263
7.	Kočevje	2.705	0	0	47
8.	Laško	3.093	0	0	153
9.	Lenart	2.200	0	2	65
10.	Litija	2.737	0	0	153
11.	Ljutomer	1.525	0	9	295
12.	Logatec	1.683	0	0	102
13.	Mozirje	2.222	0	0	76
14.	Ormož	3.695	0	0	120
15.	Piran	1.722	0	10	156
16.	Postojna	2.982	0	40	146
17.	Radlje	1.759	0	16	229
18.	Ribnica	2.535	0	0	0
19.	Sevnica	1.641	0	0	71
20.	Šentjur	2.141	0	5	97
21.	Trbovlje	1.636	0	0	0
22.	Trebnje	1.662	0	0	75
23.	Tržič	1.065	0	33	111
24.	Vrhnika	4.341	0	0	49
25.	Zagorje	1.149	0	0	116
1.	Dravograd	1.094	0	1	74
2.	Metlika	1.269	0	0	66
	SKUPAJ:	241.707	27.432	950	17.029

TABELA IX: Odpis knjižničnega gradiva

	kraj	knjige	serijske publikacije	neknjižno gradivo	skupaj	% od temeljne zaloge
1.	Celje	3.336	9	1	3.346	0,97
2.	Koper	25	3	0	28	0,01
3.	Kranj	1.046	196	0	1.242	0,36
4.	Lj. Bežigrad	1.016	182	4	1.202	0,96
5.	Lj. Center	17.727	690	234	18.651	7,06
6.	Lj. Moste	777	483	1.798	3.058	2,07
7.	Lj. Šiška	607	461	0	1.068	0,74
8.	Lj. Vič	94	538	180	812	0,48
-	Lj. bibliobus	1.214	6	82	1.302	2,55
9.	Maribor	2.243	992	80	3.315	0,90
10.	Murska Sobota	5.665	1.415	0	7.080	3,97
11.	Nova Gorica	1.936	472	37	2.445	0,93
12.	Novo mesto	1.488	78	144	1.710	0,39
13.	Ptuj	426	1.017	0	1.443	0,72
14.	Ravne	597	341	3	941	0,41
1.	Ajdovščina	393	127	66	586	0,81
2.	Brežice	742	21	70	833	1,47
3.	Domžale	320	70	630	1.020	0,95
4.	Gornja Radgona	43	0	0	43	0,16
5.	Grosuplje	55	55	144	254	0,44
6.	Jesenice	3.969	1.238	16	5.223	6,91
7.	Kamnik	90	5	0	95	0,11
8.	Krško	429	13	206	648	1,06
9.	Lendava	290	0	9	299	0,37
10.	Radovljica	1.823	226	5	2.054	2,11
11.	Sežana	0	0	0	0	0,00
12.	Slov. Bistrica	522	25	5	552	0,76
13.	Slov. Gradec	160	60	15	235	0,57
14.	Slov. Konjice	79	30	0	109	0,30
15.	Tolmin	0	38	0	38	0,05
16.	Velenje	598	127	632	1.357	1,34
17.	Škofja Loka	104	105	0	209	0,19
18.	Šmarje	0	0	0	0	0,00
19.	Žalec	72	154	5	231	0,38
1.	Cerknica	40	45	141	226	0,52
2.	Črnomelj	113	42	3	158	0,46
3.	Hrastnik	825	63	128	1.016	3,23
4.	Idrija	1.484	93	174	1.751	2,34
5.	Il. Bistrica	218	41	0	259	0,67
6.	Izola	597	73	3	673	1,70
7.	Kočevje	260	52	134	446	0,90
8.	Laško	0	53	209	262	0,60
9.	Lenart	88	2	31	121	0,31
10.	Litija	1.631	133	240	2.004	3,73
11.	Ljutomer	40	115	0	155	0,35
12.	Logatec	219	105	34	358	1,08
13.	Mozirje	143	0	160	254	0,59
14.	Ormož	9	16	16	41	0,10
15.	Piran	1.263	135	0	1.398	2,89
16.	Postojna	1.487	111	2	1.600	2,10
17.	Radlje	204	37	7	248	0,70
18.	Ribnica	693	46	0	739	2,41
19.	Ribnica	23	22	2	47	0,25
20.	Sevnica	0	24	0	24	0,07
21.	Šentjur	0	24	0	24	0,07
22.	Trbovlje	1.195	45	0	1.240	2,94
23.	Trebnje	163	205	0	368	0,93
24.	Trebnje	163	205	0	368	0,93
25.	Tržič	744	18	3	765	1,79
26.	Tržič	744	18	3	765	1,79
27.	Vrhnika	563	143	33	739	1,04
28.	Vrhnika	563	143	33	739	1,04
29.	Zagorje	634	44	0	678	1,75
30.	Zagorje	634	44	0	678	1,75
1.	Dravograd	55	41	0	96	0,72
2.	Metlika	0	77	0	77	0,42
SKUPAJ:		60.577	10.958	5.686	77.172	

TABELA X: Kader

kraj	dr.,mag., bibl.svet.			bibliotekarji			višji knj.,v.k.ref.			knjiž., refer.			red. šol. knj. izob.	knjiž. manip
	z izp.	brez	skupaj	z izp.	brez	skupaj	z izp.	brez	skupaj	z izp.	brez	skupaj		
Celje	0	0	0	6	4	10	7	3	10	4	3	7	8	8
Koper	0	0	0	6	0	6	6	0	6	6	0	6	3	3
Kranj	0	0	0	2,5	4	6,5	6	5	11	4	2	6	8	3
Lj. Bežigrad	0	0	0	8	1	9	7	0	7	5	0	5	6	1
Lj. Center	0,5	0	0,5	25	2	27	11	0	11	16	0	16	7	0
Lj. Moste	0	0	0	10	1	11	7	0	7	10	0	10	7	1
Lj. Šiška	0	0	0	7	0	7	13	1	14	6	1	7	23	0
Lj. Vič	0	1	1	8	2	10	6	1	7	4	0	4	4	0
Lj. bibliobus	0	0	0	1	0	1	2	0	2	1	1	2	0	0
Maribor	0	0	0	10	3	13	23	2	25	17	5	22	2	2
Murska Sobota	0	0	0	3	0	3	6	1	7	3	0	3	5	0
Nova Gorica	0	0	0	4	0	4	10	0	10	4	1	5	0	2
Novo mesto	1	0	1	9	0	9	8	0	8	3	0	3	6	3
Ptuj	0	0	0	2	0	2	7	2	9	2	0	2	1	3
Ravne	0	0	0	1	1	2	4	0	4	2	0	2	5	1
Ajdovščina	0	0	0	1	0	1	1	0	1	2,5	0	2,5	1	0
Brežice	0	0	0	0	0	0	0	0	0	0	3	3	0	0
Domžale	0	0	0	2	1	3	2	2	4	0	3	3	2	0
Gornja Radgo	0	0	0	0	0	0	0	0	0	1	1	2	0	0
Grosuplje	0	0	0	1,5	0	1,5	2	0	2	2	0,8	2,8	3	0
Jesenice	0	0	0	1	1	2	0	1	1	3	1	4	1	0
Kamnik	0	0	0	3	0	3	4	1	5	1	0	1	6	0
Krško	0	0	0	0	0	0	2	1	3	0	1	1	1	1,5
Lendava	0	0	0	0	0	0	2	2,5	4,5	0	0	0	2	0
Radovljica	0	0	0	1	1	2	3	0	3	3	0	3	3	1
Sežana	0	0	0	1	0	1	3	0	3	2	0	2	3	0
Slov. Bistrica	0	0	0	0	0	0	2	0	2	4	0	4	2	0
Slov. Gradec	0	0	0	0	0	0	2,5	0	2,5	0	1,5	1,5	1	0,5
Slov. Konjice	0	0	0	0	0	0	1	0	1	2	0	2	1	0
Tolmin	0	0	0	0	0	0	2	2	4	0	0,5	0,5	1	0
Velenje	0	0	0	1	1	2	5	3	8	0	2	2	5	1
Škofja Loka	0	0	0	1	1	2	7	0	7	2	0	2	7	0
Šmarje	0	0	0	0	0	0	2	0	2	3	0	3	1	0
Žalec	0	0	0	0	1,5	1,5	1,5	1	2,5	0	1	1	1,5	1
Cerknica	0	0	0	0,5	0	0,5	3	0	3	2	0	2	0	0
Črnomelj	0	0	0	0	0	0	2	0	2	0	0	0	2	0
Hrastnik	0	0	0	0	0	0	2	0	2	1	0	1	1	0
Idrija	0	0	0	1	0	1	2	2	4	2	1	3	4	0
Il. Bistrica	0	0	0	0	0	0	3,5	0	3,5	0	1	1	2,5	0
Izola	0	0	0	0,3	0	0,3	2	0	2	2	0	2	2	0
Kočevo	0	0	0	0	0	0	3	0	3	1	0	1	2	1
Laško	0	0	0	1	0	1	0,6	0	0,6	1	0	1	0,6	0
Lenart	0	0	0	0	0	0	0	2	2	0	0	0	0	1
Litija	0	0	0	1	1	2	2	0	2	2	2	4	2	0
Ljutomer	0	0	0	0	0	0	3	1	4	0	0	0	2	0
Logatec	0	0	0	0	0	0	3	0	3	1	0	1	3	0
Mozirje	0	0	0	0	0	0	2	0,5	2,5	0	0	0	2	0
Ormož	0	0	0	0	0	0	2	0	2	1	0	1	0	0
Piran	0	0	0	0	0	0	2,3	0	2,3	2	0	2	3	0,5
Postojna	0	0	0	1	0	1	6	0	6	2	0	2	3	0
Radlje	0	0	0	0	0	0	1	0	1	0	1	1	1	0
Ribnica	0	0	0	0	0	0	0	2	2	0	0	0	1	0
Sevnica	0	0	0	0	0	0	0	1	1	0	0	0	0	1
Šentjur	0	0	0	0	0	0	0	1	1	2	1	3	2	0
Trbovlje	0	0	0	0	0	0	3	0	3	1	0	1	2	1
Trebnje	0	0	0	0	1	1	1	1	2	1	0	1	0	0
Trzin	0	0	0	0	0	0	0	0	0	3	0	3	3	1
Vrhnika	0	0	0	0	1	1	5	0	5	2	0	2	4	1
Zagorje	0	0	0	0	0	0	2	0	2	1	1	2	2	0
Dravograd	0	0	0	0	0	0	0	0	0	1	0	1	1	0
Metlika	0	0	0	0	0	0	0	1	1	1	0	1	1	0
SKUPAJ:	1,5	1	2,5	119,8	27,5	147,3	215,4	40	255,4	141,5	34,8	176,3	172,6	38,5



TABELA X:Kader (nadaljevanje)

	kraj	delavci			izposoja			strokovni delavci			del. zap. po urah
		upravni	tehnični	skupaj	knjižn. del. (Vis-manip.)	STAND. izposoje	% doseg.	STAND. 2/10000	vseh	% doseg.	
1.	Celje	4	5	44	35	41,1	85	13	27	208	0
2.	Koper	3	4	28	21	17,8	118	9,4	18	192	0
3.	Kranj	2,5	3,5	32,5	26,5	40,6	65	14,7	23,5	159	1,4
4.	Lj. Bežigrad	1	1	24	22	31,1	71	11,7	21	180	1,3
5.	Lj. Center	2	7	63,5	52,5	82,5	64	5,5	52,5	949	0
6.	Lj. Moste	1	0	30	29	48,9	59	14,7	28	191	0,5
7.	Lj. Šiška	1	1	30	28	54	52	17,2	28	163	0
8.	Lj. Vič	2	1	25	22	76	29	16,6	22	133	0,5
-	Lj. bibliobus	0	0	5	5	7,3	69	0	5	0	0
9.	Maribor	5	9	76	62	80,4	77	38	60	158	1,1
10.	Murska Sobota	1	2	16	13	18,6	70	12,8	13	102	0
11.	Nova Gorica	3	3	27	23	37,8	61	11,9	21	177	0
12.	Novo mesto	3	3	30	24	36,2	66	12	21	175	0
13.	Ptuj	3	3	22	16	18,4	87	13,9	13	93	3
14.	Ravne	2	2	13	9	14,2	63	5,4	8	147	0,9
1.	Ajdovščina	0,4	0	4,9	4,5	14	32	4,5	4,5	99	0
2.	Brežice	1,5	0	4,5	3	9,5	31	4,9	3	61	0
3.	Domžale	2	1	13	10	21,6	46	8,8	10	113	0,9
4.	Gornja Radgona	0,6	0,4	3	2	1,9	106	4,4	2	46	0
5.	Grosuplje	0,5	0,2	7	6,3	15,6	40	5,9	6,3	107	1
6.	Jesenice	1	1	9	7	12,3	57	6,3	7	111	0,7
7.	Kamnik	1	0	10	9	13,2	68	5,8	9	154	0
8.	Krško	1	1,5	8	5,5	13,5	41	5,7	4	70	0,5
9.	Lendava	0	1	5,5	4,5	7,8	58	5,2	4,5	86	0,6
10.	Radovljica	1	0	10	9	16,1	56	6,9	8	115	1,8
11.	Sežana	1	1	8	6	9,5	63	4,8	6	125	0
12.	Slov. Bistrica	0	1	7	6	8,5	71	6,7	6	90	0
13.	Slov. Gradec	1	0,5	6	4,5	7,3	61	4,3	4	94	0,6
14.	Slov. Konjice	0,5	0,5	4	3	2,6	116	4,4	3	68	0,1
15.	Tolmin	0	0	4,5	4,5	13,2	34	4,1	4,5	109	
16.	Velenje	1	0	14	13	13,9	93	8,5	12	142	
17.	Škofja Loka	1,5	1	13,5	11	22,2	50	7,8	11	140	1,1
18.	Šmarje	0	0	5	5	7,6	66	6,4	5	79	0,3
19.	Žalec	0,5	0,8	7,3	6	8,5	70	8	5	62	1
1.	Cerknica	0,5	0	6	5,5	7,8	71	3	5,5	183	1,1
2.	Črnomelj	0,6	0,3	3,9	2	3,4	59	3,6	2	55	0
3.	Hrastnik	0	0	3	3	6,3	48	2,2	3	139	0,6
4.	Idrija	1	1	10	8	7,7	104	3,4	8	232	0
5.	Il. Bistrica	0,5	1	6	4,5	8,7	52	2,9	4,5	155	
6.	Izola	0,8	0	5,5	4,3	7	61	2,9	4,3	148	
7.	Kočevje	0	0	5	5	14,8	34	3,5	4	116	1
8.	Laško	0,4	0	3	2,6	6,2	42	3,8	2,6	68	0,5
9.	Lenart	0	0,4	3,4	3	6,2	48	3,5	2	57	0,2
10.	Litija	1	1,7	10,7	8	8,9	90	3,7	8	214	0
11.	Ljutomer	0,4	0,6	5	4	1,5	264	3,8	4	106	0,2
12.	Logatec	0	1	5	4	6,7	60	2	4	199	0,3
13.	Mozirje	0	1	3,5	2,5	5,3	48	3,3	2,5	75	1,8
14.	Ormož	0	0	3	3	3,8	79	3,6	3	83	0,8
15.	Piran	0,8	0,5	6	4,8	7,2	66	3,5	4,3	122	0
16.	Postojna	1	1	11	9	15,7	57	3,9	9	231	0
17.	Radlje	0	0	2	2	3,3	60	3,4	2	58	0,9
18.	Ribnica	0	0	2	2	4,7	43	2,6	2	77	1
19.	Sevnica	0	0	2	2	5,6	36	3,8	1	26	0,4
20.	Šentjur	0	0	4	4	3,7	107	3,9	4	102	0,8
21.	Trbovlje	0	1	6	5	5	99	3,8	4	105	0,2
22.	Trebnje	0	0	4	4	3	132	3,6	4	111	0,1
23.	Tržič	0	0	4	4	7,7	52	3	3	99	1
24.	Vrhnika	0	0	9	9	16,1	56	3,9	8	206	0,8
25.	Zagorje	0	1	4	4	2,8	141	3,4	4	118	0
1.	Dravograd	0	0	1	1	2,5	40	1,7	1	58	0,8
2.	Metlika	0	0	2	2	2,1	95	1,6	2	121	0
	SKUPAJ:	54,9	64,8	740,1	619,9			397	581,4	141	29,5

TABELA XI: Dohodki knjižnice

	kraj	dohodek skupaj	dohodek na preb.	dohodek na člana	lastni dohodek	% od dohod. skupaj
1.	Celje	109.803.305	1.689	13.756	12.847.142	11,7
2.	Koper	74.679.128	1.596	7.449	4.185.125	5,6
3.	Kranj	86.028.570	1.167	6.882	10.759.384	12,5
4.	Lj. Bežigrad	78.789.341	1.352	6.292	9.591.897	12,2
5.	Lj. Center	172.040.953	6.218	8.223	15.249.014	8,9
6.	Lj. Moste	92.296.821	1.258	5.125	8.393.967	9,1
7.	Lj. Šiška	82.151.000	955	3.131	8.437.000	10,3
8.	Lj. Vič	86.213.257	1.041	4.873	10.433.067	12,1
-	Lj. bibliobus	22.453.400	0	11.221	484.509	2,2
9.	Maribor	210.391.518	1.107	6.471	4.909.360	2,3
10.	Murska Sobota	50.619.555	793	5.576	2.046.028	4,0
11.	Nova Gorica	68.642.539	1.156	6.744	6.289.218	9,2
12.	Novo mesto	70.880.781	1.180	3.576	1.278.638	1,8
13.	Ptuj	71.225.099	1.024	5.738	2.089.160	2,9
14.	Ravne	40.288.483	1.482	9.701	1.551.173	3,9
1.	Ajdovščina	24.488.286	1.077	3.233	1.129.082	4,6
2.	Brežice	18.608.270	758	5.553	2.323.347	12,5
3.	Domžale	49.984.000	1.131	3.266	1.948.000	3,9
4.	Gornja Radgona	15.272.000	702	5.982	653.000	4,3
5.	Grosuplje	20.748.488	707	2.333	1.317.468	6,3
6.	Jesenice	32.502.699	1.032	6.126	1.393.181	4,3
7.	Kamnik	29.978.452	1.028	2.293	2.334.525	7,8
8.	Krško	29.010.536	1.010	9.166	2.188.445	7,5
9.	Lendava	23.742.685	906	6.075	988.918	4,2
10.	Radovljica	38.731.928	1.115	8.239	5.229.497	13,5
11.	Sežana	24.444.213	1.020	4.579	645.980	2,6
12.	Slov. Bistrica	21.845.755	652	2.157	738.497	3,4
13.	Slov. Gradec	18.462.662	868	7.277	775.830	4,2
14.	Slov. Konjice	8.535.761	384	2.963	230.437	2,7
15.	Tolmin	27.203.474	1.315	6.904	645.597	2,4
16.	Velenje	36.890.694	870	2.698	3.001.832	8,1
17.	Škofja Loka	45.272.810	1.156	5.463	3.025.115	6,7
18.	Šmarje	26.555.025	835	5.779	1.385.600	5,2
19.	Žalec	49.930.121	1.247	9.611	1.402.077	2,8
1.	Cerknica	20.441.941	1.361	6.102	2.290.412	11,2
2.	Črnomelj	10.952.085	601	9.822	463.744	4,2
3.	Hrastnik	9.794.134	905	6.023	1.228.595	12,5
4.	Idrija	24.262.000	1.410	7.918	2.343.000	9,7
5.	Il. Bistrica	15.112.151	1.040	4.784	2.175.043	14,4
6.	Izola	15.091.709	1.053	5.130	683.790	4,5
7.	Kočevje	21.318.726	1.232	6.051	3.061.056	14,4
8.	Laško	12.921.772	675	4.672	512.265	4,0
9.	Lenart	13.076.075	744	2.384	172.540	1,3
10.	Litija	30.217.620	1.616	9.292	2.990.043	9,9
11.	Ljutomer	13.490.381	713	2.540	238.704	1,8
12.	Logatec	14.050.177	1.396	8.652	1.069.361	7,6
13.	Mozirje	18.979.381	1.141	4.097	1.298.266	6,8
14.	Ormož	18.151.795	1.008	4.077	460.790	2,5
15.	Piran	17.553.935	1.011	6.535	1.347.013	7,7
16.	Postojna	28.988.564	1.488	7.024	2.878.162	9,9
17.	Radlje	9.921.704	576	3.790	205.318	2,1
18.	Ribnica	11.129.000	859	6.039	542.000	4,9
19.	Sevnica	8.263.923	436	4.581	1.048.305	12,7
20.	Šentjur	14.432.244	736	6.046	300.144	2,1
21.	Trbovlje	15.131.237	798	4.770	1.470.406	9,7
22.	Trebnje	29.606.000	1.643	15.372	528.000	1,8
23.	Trkič	11.720.664	776	3.431	614.698	5,2
24.	Vrhnika	27.539.805	1.415	4.407	3.519.741	12,8
25.	Zagorje	18.625.057	1.095	11.419	1.144.118	6,1
1.	Dravograd	5.595.066	648	6.351	243.690	4,4
2.	Metlika	12.117.147	1.470	8.025	1.595.098	13,2
	<b>SKUPAJ:</b>	<b>2.307.195.902</b>	<b>1.127</b>	<b>6.229</b>	<b>164.325.412</b>	<b>6,8</b>

TABELA XII: Poraba sredstev

	kraj	nakup knjiž. gradiva	% od dohodka	materijalni stroški	% od dohodka	plače	% od dohodka	investicije	% od dohodka
1.	Celje	12.697.845	11,6	48.800.230	44,4	47.762.934	43,5	4.350.011	4,0
2.	Koper	10.698.894	14,3	24.114.348	32,3	36.939.200	49,5	2.288.559	3,1
3.	Kranj	12.590.615	14,6	26.807.952	31,2	37.862.829	44,0	6.088.216	7,1
4.	Lj. Bežigrad	14.964.395	19,0	25.566.206	32,4	34.980.856	44,4	3.918.700	5,0
5.	Lj. Center	25.934.463	15,1	60.371.655	35,1	82.432.128	47,9	3.302.707	1,9
6.	Lj. Moste	19.189.994	20,8	30.162.518	32,7	38.129.962	41,3	11.207.845	12,1
7.	Lj. Šiška	23.345.000	28,4	39.499.000	48,1	40.346.000	49,1	12.425.531	15,1
8.	Lj. Vič	15.045.726	17,5	36.769.000	42,6	30.071.894	34,9	4.565.825	5,3
-	Lj. bibliobus	8.613.891	38,4	6.604.928	29,4	7.121.924	31,7	312.658	1,4
9.	Maribor	43.937.552	20,9	61.669.755	29,3	87.653.085	41,7	17.131.127	8,1
10.	Murska Sobota	16.318.512	32,2	13.867.370	27,4	19.996.900	39,5	18.964.750	37,5
11.	Nova Gorica	17.995.000	26,2	18.126.407	26,4	32.817.593	47,8	4.797.151	7,0
12.	Novo mesto	12.994.929	18,3	21.132.119	29,8	35.877.897	50,6	1.860.801	2,6
13.	Ptuj	13.698.407	19,2	12.610.598	17,7	28.808.024	40,4	15.327.940	21,5
14.	Ravne	9.111.537	22,6	13.037.181	32,4	13.540.092	33,6	3.074.371	7,6
1.	Ajdovščina	10.949.585	44,7	4.332.619	17,7	6.762.096	27,6	1.115.432	4,6
2.	Brežice	6.030.829	32,4	5.472.397	29,4	5.997.397	32,2	1.808.478	9,7
3.	Domžale	11.530.000	23,1	14.530.000	29,1	21.138.000	42,3	3.677.000	7,4
4.	Gornja Radgon	3.527.000	23,1	2.468.000	16,2	4.835.000	31,7	4.286.000	28,1
5.	Grosuplje	5.124.150	24,7	7.387.161	35,6	8.346.389	40,2	854.496	4,1
6.	Jesenice	8.813.648	27,1	9.269.211	28,5	10.825.000	33,3	2.223.079	6,8
7.	Kamnik	6.527.372	21,8	9.440.342	31,5	13.237.016	44,2	773.723	2,6
8.	Krško	8.976.253	30,9	4.667.362	16,1	9.500.200	32,7	1.285.906	4,4
9.	Lendava	7.650.532	32,2	4.464.486	18,8	11.097.865	46,7	2.221.915	9,4
10.	Radovljica	10.074.413	26,0	16.777.455	43,3	11.880.060	30,7	961.028	2,5
11.	Sežana	6.068.388	24,8	4.779.066	19,6	12.433.275	50,9	1.135.660	4,6
12.	Slov. Bistrica	9.874.797	45,2	4.978.396	22,8	9.864.259	45,2	8.472.845	38,8
13.	Slov. Gradec	6.465.931	35,0	2.879.270	15,6	7.267.461	39,4	590.945	3,2
14.	Slov. Konjice	2.447.600	28,7	2.252.813	26,4	3.752.259	44,0	0	0,0
15.	Tolmin	7.443.140	27,4	7.691.272	28,3	11.255.438	41,4	801.016	2,9
16.	Velenje	14.080.343	38,2	4.776.696	12,9	18.667.018	50,6	1.013.958	2,7
17.	Škofja Loka	9.980.799	22,0	14.693.731	32,5	16.035.883	35,4	3.573.397	7,9
18.	Šmarje	10.788.447	40,6	5.707.521	21,5	10.059.057	37,9	1.182.745	4,5
19.	Žalec	11.776.736	23,6	23.548.234	47,2	12.945.672	25,9	1.828.051	3,7
1.	Cerknica	7.557.005	37,0	3.947.851	19,3	8.021.484	39,2	915.601	4,5
2.	Črnomelj	3.793.105	34,6	2.552.839	23,3	5.467.939	49,9	207.886	1,9
3.	Hrastnik	425.595	4,3	219.786	2,2	4.892.753	50,0	9.794.134	100,0
4.	Idrija	6.862.000	28,3	9.869.000	40,7	9.799.000	40,4	334.000	1,4
5.	Il. Bistrica	4.845.173	32,1	3.327.653	22,0	6.041.353	40,0	861.683	5,7
6.	Izola	2.894.332	19,2	2.992.000	19,8	8.178.743	54,2	862.847	5,7
7.	Kočevje	5.546.513	26,0	7.988.072	37,5	6.753.914	31,7	1.030.227	4,8
8.	Laško	6.517.386	50,4	1.677.393	13,0	4.368.013	33,8	358.980	2,8
9.	Lenart	5.181.392	39,6	3.692.748	28,2	4.061.334	31,1	131.340	1,0
10.	Litija	6.766.908	22,4	7.468.594	24,7	15.350.895	50,8	29.648.495	98,1
11.	Ljutomer	3.170.227	23,5	2.738.479	20,3	6.973.685	51,7	143.873	1,1
12.	Logatec	4.061.765	28,9	2.955.927	21,0	6.632.501	47,2	399.984	2,8
13.	Mozirje	5.509.153	29,0	5.062.716	26,7	7.628.984	40,2	86.451	0,5
14.	Ormož	7.444.209	41,0	4.841.387	26,7	3.661.374	20,2	2.199.010	12,1
15.	Piran	3.433.129	19,6	5.496.654	31,3	7.338.798	41,8	1.284.578	7,3
16.	Postojna	6.377.728	22,0	9.298.843	32,1	12.519.221	43,2	972.397	3,4
17.	Radlje	3.602.634	36,3	2.981.972	30,1	2.883.440	29,1	393.392	4,0
18.	Ribnica	6.253.000	56,2	1.189.000	10,7	3.687.000	33,1	0	0,0
19.	Sevnica	4.179.701	50,6	1.021.942	12,4	3.062.280	37,1	-	0,0
20.	Šentjur	4.605.105	31,9	2.397.184	16,6	6.803.866	47,1	368.170	2,6
21.	Trbovlje	3.687.340	24,4	3.847.040	25,4	7.596.857	50,2	0	0,0
22.	Trebnje	3.570.000	12,1	5.397.000	18,2	5.859.000	19,8	14.178.000	47,9
23.	Trzinč	2.680.342	22,9	2.564.761	21,9	5.458.582	46,6	1.016.979	8,7
24.	Vrhnika	9.364.088	34,0	6.046.309	22,0	14.118.197	51,3	605.291	2,2
25.	Zagorje	2.891.038	15,5	2.207.504	11,9	6.442.847	34,6	7.083.668	38,0
1.	Dravograd	2.176.044	38,9	1.327.193	23,7	1.303.615	23,3	0	0,0
2.	Metlika	2.815.964	23,2	4.949.476	40,8	4.211.050	34,8	12.149.592	100,3
	SKUPAJ:	541.477.598	27,7	697.314.621	26,3	959.357.385	40,1	232.448.444	12,2

TABELA XIII: Članstvo

	kraj	prebivalci	člani				mladi prebiv.	mladi člani		
			člani	% članov	STAND. 20 %	% doseg.		mladi člani	% ml. čl.	% ml. čl. od vseh čl.
1.	Celje	65.009	7.982	12	13.002	61	11.650	2.603	22	33
2.	Koper	46.788	10.026	21	9.358	107	8.688	6.990	80	70
3.	Kranj	73.731	12.500	17	14.746	85	14.557	4.195	29	34
4.	Lj. Bežigrad	58.284	12.523	21	11.657	107	9.812	3.624	37	29
5.	Lj. Center	27.670	20.922	76	5.534	378	4.528	3.145	69	15
6.	Lj. Moste	73.392	18.010	25	14.678	123	13.846	7.088	51	39
7.	Lj. Šiška	85.980	26.240	31	17.196	153	25.873	8.754	34	33
8.	Lj. Vič	82.831	17.693	21	16.566	107	16.420	5.230	32	30
-	Lj. bibliobus	-	2.001	0	0	0	-	923	0	46
9.	Maribor	190.000	32.515	17	38.000	86	33.000	13.783	42	42
10.	Murska Sobota	63.863	9.078	14	12.773	71	11.549	2.507	22	28
11.	Nova Gorica	59.362	10.178	17	11.872	86	11.514	3.275	28	32
12.	Novo mesto	60.079	19.820	33	12.016	165	12.742	5.355	42	27
13.	Ptuj	69.585	12.413	18	13.917	89	15.227	4.869	32	39
14.	Ravne	27.183	4.153	15	5.437	76	5.097	1.100	22	26
1.	Ajdovščina	22.736	7.575	33	4.547	167	5.014	4.059	81	54
2.	Brežice	24.533	3.351	14	4.907	68	4.595	1.213	26	36
3.	Domžale	44.185	15.304	35	8.837	173	9.916	4.710	47	31
4.	Gornja Radgona	21.750	2.553	12	4.350	59	4.093	690	17	27
5.	Grosuplje	29.357	8.892	30	5.871	151	6.333	4.128	65	46
6.	Jesenice	31.495	5.306	17	6.299	84	6.500	1.491	23	28
7.	Kamnik	29.150	13.074	45	5.830	224	6.448	-	0	0
8.	Krško	28.716	3.165	11	5.743	55	5.683	1.563	28	49
9.	Lendava	26.200	3.908	15	5.240	75	4.880	-	0	0
10.	Radovljica	34.745	4.701	14	6.949	68	8.686	1.129	13	24
11.	Sežana	23.966	5.338	22	4.793	111	4.407	1.974	45	37
12.	Slov. Bistrica	33.512	10.126	30	6.702	151	6.558	1.964	30	19
13.	Slov. Gradec	21.278	2.537	12	4.256	60	4.816	1.109	23	44
14.	Slov. Konjice	22.209	2.881	13	4.442	65	1.060	646	61	22
15.	Tolmin	20.687	3.940	19	4.137	95	3.624	1.236	34	31
16.	Velenje	42.379	13.671	32	8.476	161	8.863	8.320	94	61
17.	Škofja Loka	39.152	8.287	21	7.830	106	9.341	2.882	31	35
18.	Šmarje	31.800	4.595	14	6.360	72	6.792	1.843	27	40
19.	Žalec	40.048	5.195	13	8.010	65	7.706	1.259	16	24
1.	Cerknica	15.020	3.350	22	3.004	112	3.203	1.189	37	35
2.	Črnomelj	18.224	1.115	6	3.645	31	4.506	507	11	45
3.	Hrastnik	10.820	1.626	15	2.164	75	1.912	670	35	41
4.	Idrija	17.207	3.064	18	3.441	89	3.972	1.023	26	33
5.	Il. Bistrica	14.526	3.159	22	2.905	109	2.445	1.240	51	39
6.	Izola	14.329	2.942	21	2.866	103	2.905	1.630	56	55
7.	Kočevo	17.306	3.523	20	3.461	102	3.654	1.250	34	35
8.	Laško	19.139	2.766	14	3.828	72	4.004	1.079	27	39
9.	Lenart	17.586	5.485	31	3.517	156	3.662	-	0	0
10.	Litija	18.701	3.252	17	3.740	87	4.230	1.513	36	47
11.	Ljutomer	18.913	5.312	28	3.783	140	3.447	2.167	63	41
12.	Logatec	10.063	1.624	16	2.013	81	2.477	531	21	33
13.	Mozirje	16.640	4.632	28	3.328	139	3.498	2.347	67	51
14.	Ormož	18.000	4.452	25	3.600	124	3.500	-	0	0
15.	Piran	17.361	2.686	15	3.472	77	3.009	1.196	40	45
16.	Postojna	19.476	4.127	21	3.895	106	3.932	1.752	45	42
17.	Radlje	17.220	2.618	15	3.444	76	3.528	902	26	34
18.	Ribnica	12.950	1.843	14	2.590	71	2.930	999	34	54
19.	Sevnica	18.958	1.804	10	3.792	48	4.006	1.009	25	56
20.	Šentjur	19.605	2.387	12	3.921	61	3.900	914	23	38
21.	Trbovlje	18.959	3.172	17	3.792	84	3.265	1.252	38	39
22.	Trebnje	18.021	1.926	11	3.604	53	4.178	965	23	50
23.	Trzin	15.105	3.416	23	3.021	113	2.970	1.052	35	31
24.	Vrhnika	19.459	6.249	32	3.892	161	4.238	2.450	58	39
25.	Zagorje	17.011	1.631	10	3.402	48	3.297	605	18	37
1.	Dravograd	8.638	881	10	1.728	51	1.724	450	26	51
2.	Metlika	8.245	1.510	18	1.649	92	1.539	918	60	61
SKUPAJ:		1.989.137	421.005	21	397.827	105	399.749	143.267	36	34

TABELA XIII: Članstvo (nadaljevanje: struktura odraslih članov)

	kraj	dijaki	% od skupaj	štud.	% od skupaj	zaposl.	% od skupaj	nezap.	% od skupaj	skupaj
1.	Celje	1.671	21	442	6	1.930	24	336	4	5.379
2.	Koper	-	0	-	0	-	0	-	0	3.036
3.	Kranj	2.245	18	2.328	19	3.221	26	511	4	8.305
4.	Lj. Bežigrad	2.521	20	1.390	11	3.987	32	1.001	8	8.899
5.	Lj. Center	4.107	20	5.403	26	7.562	36	705	3	17.777
6.	Lj. Moste	4.081	23	1.573	9	4.397	24	871	5	10.922
7.	Lj. Šiška	4.767	18	2.904	11	9.817	37	0	0	17.488
8.	Lj. Vič	3.474	20	3.014	17	5.913	33	62	0	12.463
-	Lj. bibliobus	415	21	76	4	452	23	135	7	1.078
9.	Maribor	7.385	23	2.187	7	6.766	21	2.394	7	18.732
10.	Murska Sobota	2.821	31	1.551	17	1.885	21	314	3	6.571
11.	Nova Gorica	2.222	22	810	8	3.086	30	785	8	6.903
12.	Novo mesto	5.952	30	1.925	10	6.098	31	490	2	14.465
13.	Ptuj	2.766	22	1.702	14	2.399	19	677	5	7.544
14.	Ravne	1.014	24	645	16	1.126	27	268	6	3.053
1.	Ajdovščina	1.087	14	179	2	2.025	27	225	3	3.516
2.	Brežice	777	23	226	7	700	21	255	8	1.958
3.	Domžale	2.230	15	405	3	7.517	49	442	3	10.594
4.	Gornja Radgon	354	14	246	10	992	39	271	11	1.863
5.	Grosuplje	2.427	27	483	5	1.709	19	145	2	4.764
6.	Jesenice	-	0	-	0	-	0	-	0	3.815
7.	Kamnik	-	0	-	0	-	0	-	0	-
8.	Krško	533	17	174	5	481	15	414	13	1.602
9.	Lendava	-	0	-	0	-	0	-	0	-
10.	Radovljica	846	18	329	7	1.880	40	517	11	3.572
11.	Sežana	1.601	30	1.409	26	330	6	24	0	3.364
12.	Slov. Bistric	-	0	-	0	-	0	-	0	8.162
13.	Slov. Gradec	-	0	-	0	-	0	-	0	1.428
14.	Slov. Konjice	729	25	248	9	572	20	686	24	2.235
15.	Tolmin	378	10	136	3	1.579	40	611	16	2.704
16.	Velenje	2.693	20	592	4	1.260	9	806	6	5.351
17.	Škofja Loka	-	0	-	0	-	0	-	0	5.405
18.	Šmarje	1.052	23	428	9	1.053	23	219	5	2.752
19.	Žalec	1.007	19	373	7	1.221	24	357	7	2.958
1.	Cerknica	581	17	211	6	1.167	35	202	6	2.161
2.	Črnomelj	226	20	66	6	258	23	58	5	608
3.	Hrastnik	338	21	60	4	452	28	106	7	956
4.	Idrija	558	18	230	8	1.192	39	61	2	2.041
5.	Il. Bistrica	698	22	216	7	700	22	305	10	1.919
6.	Izola	436	15	130	4	513	17	233	8	1.312
7.	Kočevje	-	0	-	0	-	0	-	0	2.273
8.	Laško	617	22	148	5	698	25	224	8	1.687
9.	Lenart	-	0	-	0	-	0	-	0	-
10.	Litija	464	14	140	4	958	29	177	5	1.739
11.	Ljutomer	690	13	118	2	1.778	33	559	11	3.145
12.	Logatec	294	18	108	7	613	38	78	5	1.093
13.	Mozirje	679	15	216	5	1.328	29	62	1	2.285
14.	Ormož	-	0	-	0	-	0	-	0	-
15.	Piran	522	19	195	7	690	26	84	3	1.490
16.	Postojna	630	15	262	6	1.436	35	218	5	2.546
17.	Radlje	505	19	184	7	877	33	211	8	1.716
18.	Ribnica	250	14	81	4	447	24	66	4	844
19.	Sevnica	266	15	68	4	303	17	158	9	795
20.	Šentjur	766	32	112	5	431	18	164	7	1.473
21.	Trbovlje	532	17	197	6	1.153	36	38	1	1.920
22.	Trebnje	406	21	78	4	389	20	78	4	951
23.	Trzin	765	22	190	6	1.044	31	365	11	2.364
24.	Vrhnika	652	10	521	8	2.214	35	412	7	3.799
25.	Zagorje	425	26	66	4	466	29	69	4	1.026
1.	Dravograd	158	18	50	6	170	19	53	6	431
2.	Metlika	180	12	63	4	292	19	57	4	592
	SKUPAJ:	72.793	17	34.888	8	99.527	24	17.559	4	249.824

TABELA XIII: Članstvo (nadaljevanje: struktura mladih članov)

	kraj	predšolski	% od skupaj	šolska	% od skupaj	skupaj	SKUPAJ
1.	Celje	545	7	2.058	26	2.603	7.982
2.	Koper	-	0	-	0	6.990	10.026
3.	Kranj	-	0	-	0	4.195	12.500
4.	Lj. Bežigrad	293	2	3.331	27	3.624	12.523
5.	Lj. Center	273	1	2.872	14	3.145	20.922
6.	Lj. Moste	614	3	6.474	36	7.088	18.010
7.	Lj. Šiška	702	3	8.052	31	8.754	26.240
8.	Lj. Vič	916	5	4.314	24	5.230	17.693
-	Lj. bibliobus	7	0	916	46	923	2.001
9.	Maribor	1.815	6	11.968	37	13.783	32.515
10.	Murska Sobota	322	4	2.185	24	2.507	9.078
11.	Nova Gorica	459	5	2.816	28	3.275	10.178
12.	Novo mesto	605	3	4.751	24	5.355	19.820
13.	Ptuj	276	2	4.593	37	4.869	12.413
14.	Ravne	77	2	1.023	25	1.100	4.153
1.	Ajdovščina	81	1	3.978	53	4.059	7.575
2.	Brežice	134	4	1.079	32	1.213	3.351
3.	Domžale	1.290	8	3.420	22	4.710	15.304
4.	Gornja Radgon	86	3	604	24	690	2.553
5.	Grosuplje	1.031	12	3.097	35	4.128	8.892
6.	Jesenice	-	0	-	0	1.491	5.306
7.	Kamnik	-	0	-	0	-	13.074
8.	Krško	324	10	1.239	39	1.563	3.165
9.	Lendava	-	0	-	0	-	3.908
10.	Radovljica	47	1	1.082	23	1.129	4.701
11.	Sežana	430	8	1.544	29	1.974	5.338
12.	Slov. Bistrica	572	6	1.392	14	1.964	10.126
13.	Slov. Gradec	-	0	-	0	1.109	2.537
14.	Slov. Konjice	8	0	638	22	646	2.881
15.	Tolmin	230	6	1.006	26	1.236	3.940
16.	Velenje	1.323	10	6.997	51	8.320	13.671
17.	Škofja Loka	-	0	-	0	2.882	8.287
18.	Šmarje	68	1	1.775	39	1.843	4.595
19.	Žalec	74	1	1.185	23	1.259	5.195
1.	Cerknica	63	2	1.126	34	1.189	3.350
2.	Črnomelj	45	4	462	41	507	1.115
3.	Hrastnik	49	3	621	38	670	1.626
4.	Idrija	158	5	865	28	1.023	3.064
5.	Il. Bistrica	197	6	1.043	33	1.240	3.159
6.	Izola	192	7	1.438	49	1.630	2.942
7.	Kočevo	-	0	-	0	1.250	3.523
8.	Laško	129	5	950	34	1.079	2.766
9.	Lenart	-	0	-	0	-	5.485
10.	Litija	223	7	1.290	40	1.513	3.252
11.	Ljutomer	21	0	2.129	40	2.167	5.312
12.	Logatec	23	1	508	31	531	1.624
13.	Mozirje	108	2	2.239	48	2.347	4.632
14.	Ormož	-	0	-	0	-	4.452
15.	Piran	125	5	1.071	40	1.196	2.686
16.	Postojna	171	4	1.410	34	1.752	4.127
17.	Radlje	108	4	794	30	902	2.618
18.	Ribnica	94	5	905	49	999	1.843
19.	Sevnica	73	4	936	52	1.009	1.804
20.	Šentjur	63	3	851	36	914	2.387
21.	Trbovlje	236	7	1.016	32	1.252	3.172
22.	Trebnje	68	4	897	47	965	1.926
23.	Trzin	68	2	984	29	1.052	3.416
24.	Vrhnika	125	2	2.325	37	2.450	6.249
25.	Zagorje	32	2	573	35	605	1.631
1.	Dravograd	22	2	428	49	450	881
2.	Metlika	28	2	890	59	918	1.510
SKUPAJ:		15.023	4	110.140	26	143.267	421.005

TABELA XIV: Obiskovalci

kraj	izposoja na dom			izposoja v knjižnici			obisk prireditvev		
	odrasli	mladina	skupaj	odrasli	mladina	skupaj	odrasli	mladina	skupaj
Celje	69.919	61.254	131.173	46.639	7.776	54.415	5.424	5.726	11.150
Koper	23.805	47.177	70.982	12.322	18.521	30.843	1.605	945	2.550
Kranj	102.762	51.581	154.343	21.642	2.763	24.405	817	3.065	3.882
Lj. Bežigrad	91.149	45.224	136.373	-	-	2.495	367	5.820	6.187
Lj. Center	144.965	68.411	213.376	97.342	17.718	115.060	5.593	5.158	10.751
Lj. Moste	109.788	73.851	183.639	19.715	8.420	28.135	863	10.678	11.541
Lj. Šiška	112.317	102.018	214.335	31.366	29.670	61.036	4.200	9.572	13.772
Lj. Vič	95.736	87.515	183.251	20.882	15.985	36.867	8.041	5.715	13.756
Lj. bibliobus	3.494	10.350	13.844	0	0	0	0	0	0
Maribor	205.283	145.687	350.970	42.730	22.087	64.817	6.488	10.814	17.302
Murska Sobota	57.477	30.406	87.883	2.138	1.481	3.619	1.779	2.532	4.311
Nova Gorica	81.060	37.414	118.474	22.744	3.476	26.220	15.964	14.699	30.663
Novo mesto	56.183	35.783	91.966	36.644	10.004	46.648	4.727	8.934	13.661
Ptuj	37.002	25.610	62.612	20.534	5.071	25.605	5.080	7.139	12.219
Ravne	27.390	10.277	37.667	17.303	330	17.633	3.933	2.583	6.516
Ajdovščina	21.174	29.931	51.105	9.450	9.450	18.900	2.146	9.444	11.590
Brežice	25.240	14.086	39.326	2.966	4.027	6.993	150	1.547	1.697
Domžale	61.833	24.742	86.575	30.532	39.044	69.576	12.560	28.045	40.605
Gornja Radgona	7.074	1.565	8.639	82	42	124	28	14	42
Grosuplje	36.406	27.983	64.389	3.811	4.983	8.794	2.896	2.184	5.080
Jesenice	22.786	17.035	39.821	10.500	5.000	15.500	412	6.121	6.533
Kamnik	28.383	19.656	48.039	7.510	3.755	11.265	1.111	2.302	3.413
Krško	32.252	10.408	42.660	2.431	4.812	7.243	1.087	1.642	2.729
Lendava	15.000	10.000	25.000	10.000	9.000	19.000	1.279	1.999	3.278
Radovljica	53.276	16.198	69.474	2.726	300	3.026	3.092	1.543	4.635
Sežana	18.336	12.250	30.586	10.197	8.401	18.598	1.186	4.730	5.916
Slov. Bistrica	25.078	36.194	61.272	1.743	3.565	5.308	4.316	1.986	6.302
Slov. Gradec	18.153	11.976	30.129	2.572	836	3.408	995	1.473	2.468
Slov. Konjice	3.506	9.055	12.561	35	15	50	140	712	852
Tolmin	13.134	19.966	33.100	7.500	5.000	12.500	4.230	6.210	10.440
Velenje	34.919	39.836	74.755	0	0	0	2.940	5.170	8.110
Škofja Loka	53.975	30.457	84.432	5.127	3.760	8.887	2.651	1.497	4.148
Šmarje	14.003	15.112	29.115	3.215	3.331	6.546	381	916	1.997
Žalec	24.645	21.880	46.525	-	-	-	800	1.000	1.800
Cerknica	19.893	8.980	28.873	1.927	1.826	3.753	2.200	2.300	4.500
Črnomelj	3.006	11.768	14.774	1.112	653	1.765	214	1.154	1.368
Hrastnik	14.850	12.755	27.605	449	306	755	61	1.689	1.750
Idrija	25.908	18.277	44.185	3.025	2.158	5.183	851	3.625	4.476
Il. Bistrica	16.149	11.819	27.968	3.855	3.268	7.123	1.030	2.172	3.202
Izola	12.375	10.673	23.048	5.931	3.190	9.121	1.448	2.745	4.193
Kočevo	29.884	24.318	54.202	11.000	14.000	25.000	235	2.549	2.784
Laško	15.857	13.866	29.723	3.832	4.756	8.588	667	1.873	2.540
Lenart	6.572	16.888	23.460	457	155	612	890	5.248	6.138
Litija	29.164	29.929	66.488	976	1.320	2.296	797	3.619	4.416
Ljutomer	3.425	3.036	6.461	400	300	700	100	2.150	2.250
Logatec	12.230	6.906	19.136	4.791	3.449	8.240	421	2.594	3.015
Mozirje	13.916	11.031	24.947	450	490	940	492	987	1.479
Ormož	5.773	4.686	10.459	2.452	6.328	8.780	3.175	3.461	6.636
Piran	23.196	8.807	32.003	6.480	2.265	8.745	350	2.400	2.750
Postojna	35.892	21.190	57.082	10.583	8.665	19.248	1.157	5.545	6.702
Radlje	10.439	8.739	19.178	727	1.399	2.126	255	585	840
Ribnica	10.533	6.277	16.810	1.500	700	2.200	1.000	200	1.200
Sevnica	8.508	13.748	22.256	1.630	3.024	4.654	772	607	1.379
Šentjur	12.824	7.578	20.402	-	-	-	1.600	-	1.600
Trbovlje	22.071	13.499	35.570	3.194	0	3.194	648	810	1.458
Trebnje	8.679	7.728	16.407	631	378	1.009	170	500	670
Tržič	16.450	7.507	23.957	853	1.516	2.369	310	1.381	1.691
Vrhnika	35.251	15.951	51.202	21.748	12.745	34.493	335	7.128	7.463
Zagorje	5.692	3.394	11.086	960	720	1.680	32	783	815
Dravograd	4.750	6.493	11.243	-	-	-	-	384	384
Metlika	1.914	4.581	6.495	422	1.320	1.742	2.725	703	3.428
SKUPAJ:	2.132.704	1.511.312	3.653.411	591.783	323.554	917.832	129.216	229.107	359.023

TABELA XIV: Obiskovalci (nadaljevanje)

	kraj	drugo			skupaj		
		odrasli	mladina	skupaj	odrasli	mladina	skupaj
1.	Celje	-	-	-	121.982	74.756	196.738
2.	Koper	-	-	-	37.732	66.643	104.375
3.	Kranj	0	0	0	125.221	57.409	182.630
4.	Lj. Bežigrad	-	-	-	91.516	51.044	145.055
5.	Lj. Center	51.878	30.370	82.248	299.778	121.657	421.435
6.	Lj. Moste	13.657	17.443	31.100	144.023	110.392	254.415
7.	Lj. Šiška	2.100	1.240	3.340	149.983	142.500	292.483
8.	Lj. Vič	2.780	5.460	8.240	127.439	114.675	242.114
-	Lj. bibliobus	0	0	0	3.494	10.350	13.844
9.	Maribor	-	-	-	254.501	178.588	433.089
10.	Murska Sobota	2.511	377	2.888	63.905	34.796	98.701
11.	Nova Gorica	7.950	1.002	8.952	127.718	56.591	184.309
12.	Novo mesto	6.998	2.656	9.654	104.552	57.377	161.929
13.	Ptuj	-	-	-	62.616	37.820	100.436
14.	Ravne	19.608	1.215	20.823	68.334	14.405	82.739
1.	Ajdovščina	-	-	-	32.770	48.825	81.595
2.	Brežice	280	105	385	28.636	19.765	48.401
3.	Domžale	3.100	1.700	4.800	108.025	93.531	201.556
4.	Gornja Radgona	56	22	78	7.240	1.643	8.883
5.	Grosuplje	1.683	916	2.599	44.796	36.066	80.862
6.	Jesenice	-	-	-	33.698	28.156	61.854
7.	Kamnik	1.056	1.787	2.843	39.825	25.735	65.560
8.	Krško	7.000	7.000	14.000	42.770	23.862	66.632
9.	Lendava	1.000	1.000	2.000	27.279	21.999	49.278
10.	Radovljica	250	100	350	59.344	18.141	77.485
11.	Sežana	-	-	-	29.719	25.381	55.100
12.	Slov. Bistrica	411	630	1.041	31.548	42.375	73.923
13.	Slov. Gradec	1.998	1.031	3.029	23.718	15.316	39.034
14.	Slov. Konjice	157	65	222	3.838	9.847	13.685
15.	Tolmin	0	0	0	24.864	31.176	56.040
16.	Velenje	0	0	0	37.859	45.006	82.865
17.	Škofja Loka	0	0	0	61.753	35.714	97.467
18.	Šmarje	1.121	1.063	2.184	18.720	20.422	39.842
19.	Žalec	-	-	-	25.445	22.880	48.325
1.	Cerknica	2.400	2.400	4.800	26.420	15.506	41.926
2.	Črnomelj	0	0	0	4.332	13.575	17.907
3.	Hrastnik	2.002	2.332	4.334	17.362	17.082	34.444
4.	Idrija	-	1.640	1.640	29.784	25.700	55.484
5.	Il. Bistrica	322	0	322	21.356	17.259	38.615
6.	Izola	67	554	621	19.821	17.162	36.983
7.	Kočevje	0	0	0	41.119	40.867	81.986
8.	Laško	-	-	-	20.356	20.495	40.851
9.	Lenart	1.482	1.207	2.689	9.401	23.498	32.899
10.	Litija	150	100	250	31.087	34.968	73.450
11.	Ljutomer	200	150	350	4.125	5.636	9.761
12.	Logatec	-	-	-	17.442	12.949	30.391
13.	Mozirje	0	0	0	14.858	12.508	27.366
14.	Ormož	3.297	2.368	5.665	14.697	16.843	31.540
15.	Piran	500	273	773	30.526	13.745	44.271
16.	Postojna	0	0	0	47.632	35.400	83.032
17.	Radlje	643	482	1.125	12.064	11.205	23.269
18.	Ribnica	0	0	0	13.033	7.177	20.210
19.	Sevnica	2.104	1.578	3.682	13.014	18.957	31.971
20.	Šentjur	-	-	-	14.424	7.578	21.002
21.	Trbovlje	35	15	50	25.948	14.324	40.272
22.	Trebnje	-	196	196	9.480	8.802	18.282
23.	Tržič	-	4.085	4.085	17.613	14.489	32.102
24.	Vrhnika	1.280	255	1.535	58.614	36.079	94.693
25.	Zagorje	178	126	304	8.862	5.023	13.885
1.	Dravograd	-	-	-	4.750	6.877	11.627
2.	Metlika	210	421	631	5.271	7.025	12.296
	<b>SKUPAJ:</b>	<b>140.464</b>	<b>93.364</b>	<b>233.828</b>	<b>2.998.032</b>	<b>2.155.572</b>	<b>5.163.194</b>



TABELA XV: Izposoja

	kraj	izposoja na dom			izposoja v knjižnici			medknj. izposoja	skupaj izposoja
		odrasli	mladina	skupaj	odrasli	mladina	skupaj		
1.	Celje	191.681	141.126	332.807	119.893	40.511	160.404	705	493.211
2.	Koper	80.911	111.552	192.463	10.854	10.424	21.278	650	213.741
3.	Kranj	257.918	138.411	396.329	86.178	4.300	90.478	119	486.807
4.	Lj. Bežigrad	260.897	112.242	373.139	-	-	-	14	373.139
5.	Lj. Center	513.569	142.705	656.274	291.193	43.082	334.275	105	990.549
6.	Lj. Moste	286.274	176.597	462.871	68.314	55.409	123.723	21	586.594
7.	Lj. Šiška	411.072	227.993	639.065	5.215	3.766	8.981	73	648.046
8.	Lj. Vič	457.025	200.923	657.948	168.302	85.644	253.946	64	911.894
-	Lj. bibliobus	55.922	31.269	87.191	0	0	0	0	87.191
9.	Maribor	423.516	366.537	790.053	135.430	39.647	175.077	266	965.130
10.	Murska Sobota	137.069	67.832	204.901	11.364	6.983	18.347	460	223.248
11.	Nova Gorica	228.919	97.906	326.825	114.340	12.531	126.871	194	453.696
12.	Novo mesto	127.986	152.987	280.973	120.143	33.707	153.850	488	434.823
13.	Ptuj	96.014	73.848	169.862	45.551	4.893	50.444	68	220.306
14.	Ravne	68.918	37.445	106.363	63.182	1.289	64.471	40	170.834
1.	Ajdovščina	80.283	49.187	129.470	26.173	12.847	39.020	60	168.490
2.	Brežice	66.786	41.185	107.971	3.065	3.315	6.380	69	114.351
3.	Domžale	135.170	79.889	215.059	23.978	20.528	44.506	46	259.565
4.	Gornja Radgona	17.617	4.799	22.416	164	52	216	8	22.632
5.	Grosuplje	101.366	61.285	162.651	11.618	12.940	24.558	246	187.209
6.	Jesenice	74.061	31.185	105.246	32.100	10.800	42.900	38	148.146
7.	Kamnik	61.585	46.344	107.929	30.778	20.253	51.031	13	158.960
8.	Krško	86.618	45.651	132.269	16.044	13.146	29.190	116	161.459
9.	Lendava	29.950	18.750	48.700	22.100	22.700	44.800	103	93.500
10.	Radovljica	138.089	50.764	188.853	3.621	600	4.221	41	193.074
11.	Sežana	44.378	25.474	69.852	22.439	21.179	43.618	320	113.470
12.	Slov. Bistrica	39.936	56.335	96.271	2.272	3.384	5.656	6	101.927
13.	Slov. Gradec	38.485	27.447	65.932	14.425	7.741	22.166	53	88.098
14.	Slov. Konjice	17.277	13.578	30.855	35	15	50	0	30.905
15.	Tolmin	69.071	40.377	109.448	33.500	16.030	49.530	104	158.978
16.	Velenje	82.557	76.111	158.668	3.821	4.539	8.360	27	167.028
17.	Škofja Loka	152.604	90.105	242.709	13.212	9.979	23.191	11	265.900
18.	Šmarje	38.124	32.908	71.032	-	-	20.500	50	91.532
19.	Žalec	62.766	39.707	102.473	-	-	-	17	102.473
1.	Cerknica	53.531	26.519	80.050	7.580	5.920	13.500	112	93.550
2.	Črnomelj	19.268	19.730	38.998	1.112	653	1.763	209	40.761
3.	Hrastnik	39.454	34.551	74.005	676	453	1.127	64	75.132
4.	Idrija	49.659	26.470	76.129	9.700	6.906	16.606	46	92.735
5.	Il. Bistrica	39.758	22.426	62.184	23.991	18.272	42.263	170	104.447
6.	Izola	40.333	21.263	61.596	19.420	3.227	22.647	14	84.243
7.	Kočevje	72.635	50.948	123.583	32.080	22.250	54.330	56	177.913
8.	Laško	33.015	27.114	60.139	7.506	7.164	14.670	140	74.809
9.	Lenart	19.736	51.570	71.306	1.828	1.620	3.448	51	74.754
10.	Litija	58.828	40.752	99.580	3.751	3.387	7.138	464	106.718
11.	Ljutomer	8.619	7.605	16.224	1.350	580	1.930	32	18.154
12.	Logatec	33.235	22.162	55.397	14.373	10.347	24.720	63	80.117
13.	Mozirje	40.207	20.714	60.921	639	1.517	2.156	29	63.077
14.	Ormož	20.744	14.356	35.100	3.996	6.686	10.682	5	45.782
15.	Piran	46.331	14.907	61.238	22.114	3.229	25.343	13	86.581
16.	Postojna	70.820	51.261	121.762	42.711	23.960	66.671	61	188.433
17.	Radlje	21.086	15.512	36.598	2.420	689	3.109	49	39.707
18.	Ribnica	31.564	15.062	46.626	6.440	3.130	9.570	0	56.196
19.	Sevnica	24.837	30.034	54.871	5.819	6.503	12.322	4	67.193
20.	Šentjur	24.836	18.327	43.163	-	-	1.722	10	44.885
21.	Trbovlje	33.233	27.137	60.370	-	-	-	3	60.370
22.	Trebnje	16.494	17.606	34.100	1.150	1.150	2.300	2	36.400
23.	Tržič	58.880	25.089	83.969	6.229	2.042	8.271	63	92.240
24.	Vrhnika	81.751	26.371	108.122	68.152	16.482	84.634	48	192.756
25.	Zagorje	20.607	10.067	30.674	1.800	1.500	3.300	26	33.974
1.	Dravograd	15.371	11.951	27.322	-	-	3.000	7	30.322
2.	Metlika	8.204	10.096	19.640	670	4.860	5.530	90	25.170
	SKUPAJ:	5.917.450	3.570.054	9.488.535	1.784.811	674.761	2.484.790	6.426	11.973.325

TABELA XV: Izposoja (nadaljevanje)

	Kraj	oobrat gradiva		izposoja na dom				informacije	fotokopije
		dejansko	% dos. stand.	neleposl. knj.grad.	leposl. knj.grad.	serijske publikacije	neknjižno gradivo		
1.	Celje	1,43	48	92.933	231.636	3.695	4.543	12.020	40.911
2.	Koper	0,83	28	66.023	120.141	1.604	2.501	10.380	6.523
3.	Kranj	1,40	47	130.466	246.429	15.125	4.309	-	-
4.	Lj. Bežigrad	2,98	99	102.171	236.938	-	34.030	317	2.948
5.	Lj. Center	3,75	125	208.279	396.415	2.273	49.307	16.692	40.932
6.	Lj. Moste	3,97	132	129.878	284.872	0	48.121	5.305	9.995
7.	Lj. Šiška	4,47	149	-	575.414	6.470	57.181	13.370	-
8.	Lj. Vič	5,42	181	160.820	427.629	5.802	63.697	20.584	45.359
-	Lj. bibliobus	1,71	57	28.608	47.369	0	11.214	-	0
9.	Maribor	2,61	87	224.028	480.211	43.159	42.655	13.809	1.984
10.	Murska Sobota	1,25	42	70.994	114.444	2.289	17.174	715	17.483
11.	Nova Gorica	1,73	58	100.354	195.046	844	30.581	16.205	18.522
12.	Novo mesto	0,99	33	120.912	157.903	735	1.423	-	30.788
13.	Ptuj	1,10	37	62.727	103.872	126	3.137	485	-
14.	Ravne	0,75	25	28.140	72.166	5.022	1.035	11.215	6.410
1.	Ajdovščina	2,33	78	53.160	69.280	0	7.030	240	0
2.	Brežice	2,01	67	24.628	76.049	1.392	5.902	2.535	3.857
3.	Domžale	2,41	80	52.078	143.065	1.324	18.592	250	15.000
4.	Gornja Radgona	0,82	27	4.042	13.723	684	3.967	243	74
5.	Grosuplje	3,26	109	43.643	105.238	7.984	5.786	5.754	716
6.	Jesenice	1,96	65	23.264	80.226	0	1.756	1.550	36.000
7.	Kamnik	1,90	63	29.807	76.702	0	1.420	6.069	17.388
8.	Krško	2,64	88	49.898	66.293	6.819	9.259	1.500	10.570
9.	Lendava	1,15	38	15.000	30.300	150	3.250	1.075	3.454
10.	Radovljica	1,98	66	43.720	135.893	5.596	3.644	3.120	0
11.	Sežana	1,63	54	17.816	51.609	282	145	10.860	4.274
12.	Slov. Bistrica	1,40	47	22.608	66.089	2.586	4.988	9.803	19.343
13.	Slov. Gradec	2,13	71	12.944	48.149	1.076	3.763	1.014	3.037
14.	Slov. Konjice	0,85	28	5.430	25.425	0	0	27	0
15.	Tolmin	2,19	73	27.471	81.327	650	-	610	13.000
16.	Velenje	1,65	55	31.340	116.924	4.955	5.449	3.840	0
17.	Škofja Loka	2,39	80	59.893	165.526	3.031	14.259	5.580	7.365
18.	Šmarje	1,61	54	12.813	53.211	1.123	4.956	2.811	10.531
19.	Žalec	1,67	56	26.774	71.316	46	4.337	600	10.000
1.	Cerknica	2,16	72	20.576	37.738	6.064	15.672	870	1.900
2.	Črnomelj	1,18	39	10.418	28.580	0	0	107	1.673
3.	Hrastnik	2,39	80	17.905	38.144	8.494	9.462	623	-
4.	Idrija	1,24	41	17.265	51.384	1.657	5.823	2.601	8.821
5.	Il. Bistrica	2,70	90	13.029	47.717	1.438	-	2.662	0
6.	Izola	2,12	71	18.560	37.705	3.464	1.867	152	0
7.	Kočevje	3,60	120	33.553	72.985	3.608	13.437	832	6.988
8.	Laško	1,72	57	14.561	38.248	1.833	5.497	600	10.300
9.	Lenart	1,92	64	10.584	53.114	4.074	3.534	1.254	-
10.	Litija	1,99	66	20.137	57.462	4.186	17.795	1.985	-
11.	Ljutomer	0,41	14	5.018	10.618	250	338	1.015	0
12.	Logatec	2,42	81	14.540	34.118	3.802	2.937	-	-
13.	Mozirje	1,47	49	12.516	42.029	121	6.255	980	-
14.	Ormož	1,10	37	9.712	21.574	692	3.122	1.511	328
15.	Piran	1,79	60	12.262	48.840	112	24	512	2.660
16.	Postojna	2,48	83	29.261	85.700	320	6.481	437	1.271
17.	Radlje	1,11	37	4.898	28.193	1.271	2.236	1.701	1.076
18.	Ribnica	1,83	61	10.488	29.569	3.098	3.471	900	0
19.	Sevnica	3,58	119	10.602	33.574	2.805	7.890	3.872	0
20.	Šentjur	1,26	42	9.792	32.275	470	626	-	0
21.	Trbovlje	1,43	48	10.619	49.450	0	301	1.110	13.570
22.	Trebnje	0,92	31	7.636	24.181	1.061	1.222	250	-
23.	Tržič	2,15	72	15.625	64.657	1.548	2.139	730	6.291
24.	Vrhnika	2,72	91	29.827	66.110	3.964	8.221	3.682	4.500
25.	Zagorje	0,88	29	7.967	20.503	1.576	628	706	0
1.	Dravograd	2,28	76	8.622	16.539	1.440	721	53	0
2.	Metlika	1,36	45	2.992	15.308	503	837	500	60
	SKUPAJ:	-	-	2.461.627	6.253.145	182.693	589.947	208.223	435.902

## VI. POVZETEK V NEMŠČINI

### *SLOWENISCHER AUSWEIS*

*Fläche: 20.256 km<sup>2</sup>*

*Einwohnerzahl: 1,998.800, etwa 99 pro km<sup>2</sup>*

*Erwerbstätige: 800.000*

*Bevölkerung: Slowenen 90%, Ungarn 0,5%, Italiener 0,12% und andere, vorwiegend aus den ehemaligen jugoslawischen Republiken stammende Volksgruppen*

*Amtssprachen: Slowenisch, in Teilen von Prekmurje auch Ungarisch, und an der Küste auch Italienisch*

*Religionen: Katholiken (82%, in drei Diözesen); Protestanten, Orthodoxe, Muslime*

*Bruttosozialprodukt pro Kopf: 6.015 USD (1993)*

*Staatsgrenzen: mit Italien 202 km, mit Österreich 324 km, mit Ungarn 88 km, mit Kroatien 546 km, und die Adriaküste 46,6 km*

*Politisches System: Slowenien ist eine parlamentarische demokratische Republik mit Doppelkammersystem (Staatstag und Staatsrat); seine Organe sind ebenso der Präsident der Republik und die Regierung. Im Jahre 1993 war Slowenien in 62 Gemeinden eingeteilt.*

*Universitäten: zwei, in Ljubljana und Maribor, mit insgesamt 31.034 Studenten*

*Massenmedien: 5 Tageszeitungen und 20 Wochenzeitschriften; TV und Radio Slowenien; KANAL-A - das erste nicht staatliche Fernsehen, und viele lokale Rundfunkstationen*

### *DIE ÖFFENTLICHEN BIBLIOTEHEKEN IN SLOWENIEN*

Anfangs siebziger Jahre wurde die jetzige Netz-Organisation des slowenischen Bibliotheksinformationssystems entworfen, dessen Grundlage das Netz der allgemeinbildenden Bibliotheken darstellt. Die Knotenpunkte des Netzes bilden in Gemeinden wirkende allgemeinbildende Bibliotheken, die für ihre Benutzerkreise eine den geo- und demographischen Bedingungen entsprechende Form der Vermittlung von Bibliotheksbeständen organisiert haben. Die zentralen Gemeindebibliotheken sind auf bestimmten Gebieten durch Vereinigung der bisher unterschiedlich gebildeten Volksbibliotheken entstanden. Anderwärts werden zu den entwickelten Bibliotheken dieser Art die Studienbibliotheken gezählt, die derzeit meistens als Regionalbibliotheken ihre Geschäftsführung und Arbeit dem breitesten Benutzerkreis angepaßt haben. In diesem Netz haben also 60 öffentliche

Bibliotheken verschiedener Größe und Entwicklungsstufe grundsätzlich gleiche Bedeutung, Rolle und Aufgaben bekommen, d.h., sie sind zu einem Informations- und Kommunikationskern ihres Gebietes geworden und geblieben, in dem oder durch den der Benutzer seine Bedürfnisse nach Information, Ausbildung und kultureller Erholung befriedigen kann.

Schon in 1971 Jahre war für dieses Netz eine teilweise Zentralisierung vorgesehen, d.h. Abhaltung bestimmter Aufgaben (Betreuung, anspruchsvolle Referenzarbeit, anspruchsvollere Erschließung u.a) in zu jener Zeit am besten entwickelten Bibliotheken - die Studienbibliotheken, welche diese Aufgaben wegen der Rationalisierung und Wirksamkeit für das Gebiet einer bestimmten Region absprachegemäß und mit finanzieller Kooperation der zugehörigen Gemeinden ausführen würden.

Informationszentrum für öffentliche Bibliotheken ist der National- und Universitätsbibliothek in Ljubljana, Turjaška 1, 61000 Ljubljana, Slovenia:

Tel.: 38 61 1255-014 (38 61 1250-141)

Fax: 38 61 1255-007

Elektronski naslov : silva.novljan@nuk.uni-lj.si

## **ÖFFENTLICHE BIBLIOTHEKEN (1994)**

### **1. STRUKTUR des BIBLIOTHEKSNETZES**

- 60 Gemeinde(zentral)bibliotheken, davon:
  - 40 selbständige, 8 mit teilweisen Pflichtexemplar,
- 743 Ausleihpunkte: 231 Zweigstellen,
- 512 Ausleihpunkte der Mobilbibliotheken
- 97 Orte ohne Angebot

#### **Fachvereine:**

- Verband der Öffentlichen Bibliotheken
- Sektion für Öffentliche Bibliotheken des Vereins Slowenischen Bibliothekare

## 2. ARBEITSBEDINGUNGEN

### 2.1 AUSGABEN

(Finanzierung von den Gemeinden und vom Ministerium für Kultur)

28% Erwerbung  
26% Materialkosten  
40% Personalkosten  
12% Investitionen

### 2.2 RAUMVERHÄLTNISSE

51.823 m<sup>2</sup> Total;  
Durchschnitt: 26,05 m<sup>2</sup> pro 1000 Einwohner

### 2.3 GRUNDBESTAND

5.992.856 Total (in Bänden)  
5.472.899 Bücher  
162.095 Zeitungen, Zeitschriften  
357.862 AV  
Durchschnitt: 3 Einheiten pro 1 Einwohner

### 2.4 ERWERBUNGZAHLEN

288.118 Total in Bänden  
247.434 Bücher  
15.537 Zeitungen, Zeitschriften  
25.147 AV  
Durchschnitt: 145 Einheiten pro 1000 Einwohner;

20% Belletristik für Kinder, 27% für Erwachsene,  
53% Fachliteratur;  
84% Ankauf,  
10% Pflichtexemplare, 6% Geschenke

## 2.5 FACHPERSONAL

740 Total

582 Bibliothekare (70% Diplombibliothekare, 30% mittlerer Dienst)

158 Administration

Durchschnitt: 0,58 Bibliothekare pro 2000 Einwohner;

19.312 Einheiten des ausgeliehenen

Bibliotheksbestandes pro 1 Bibliothekar

## 2.6 EDV-EINSATZ

59 Bibliotheken mit PC Einrichtungen

54 Programmeinsätze

45 Kommunikations-Einrichtungen

COBISS - Verbundkatalog (integriertes System: für Erwerbung, bibliographische Kontrolle, Ausleihe, OPAC, ISSN, ISBN Datei, CIP, zentrale Katalogisierung, Nationalbibliographie, Bibliotheksstatistik), davon 15 öffentliche Bibliotheken als aktive Teilnehmer, andere passiv (mit Lokalkatalog, Erwerbung, Katalogisierung, Ausleihe, OPAC, Statistik, Dateneingabe, -konversion und -übertragung)

## 3. VERWENDUNG

### 3.1 MITGLIEDER

143.267 Kinder (36% der Einwohner bis 15 Jahre)

277.738 Erwachsene (17% der Einwohner älter als 15 Jahre)

421.005 Total (21% gesamter Einwohnerpopulation)

### 3.2 BESUCHSZAHLEN

4.805.071 Besucher der Bibliotheken

359.023 Besucher der Veranstaltungen in Bibliotheken

5.164.094 Total

### 3.3 AUSLEIHEZAHLEN

9.488.535 Einheiten aus Bibliothek

2.484.790 Einheiten in Bibliothek

6.429 zwischen Bibliotheken  
11.979.754 Total

Durchschnitt: 28 Einheiten pro 1 Mitglied,  
2,6 Einheiten pro Besuch

### 3.4 PROGRAMMARBEIT

Ausstellungen	1.184
Märchenstunden	2.366
Quizveranstaltungen	493
Zusammentreffen	369
Vorträge	331
Führung durch Bibliothek	2.250
Andere Veranstaltungen	2.406
Total	10.562

Durchschnitt: 3 Veranstaltungen pro Bibliothek in 1 Woche,  
34 Besucher pro 1 Veranstaltung.

Mehr Information in:

Kobe, Tomaž: Das Bibliothekswesen in Slovenia. - Mitteilungen der Vereinigung Österreichischer Bibliothekare 44(1991)2,85.

Novljan, Silva: Organisationsformen der Öffentlichen Bibliotheken in Slowenien. - Mitteilungen der Vereinigung Österreichischer Bibliothekare 46(1993)3/4,45.

Das slowenische Bibliothekswesen. - Wien: Österreichisches Institut für Bibliotheksforschung, Dokumentations- und Informationswesen, 1976.

## VII. POVZETEK V ANGLEŠČINI

### **SLOVENIAN IDENTITY CARD**

**Surface area:** 20,256 km<sup>2</sup>

**No. of inhabitants:** 2,020,000

**Population density per km<sup>2</sup>:** 100

**Nationalities:** Slovenians 90%, Hungarians 0,5%, Italians 0,12%; the rest mainly emigrants from the former Yugoslav republics

**Official language:** Slovenian, in parts of Prekmurje also Hungarian, and Italian in the coast area

**Religions:** 82% catholics in three dioceses, the remainder protestants, orthodox, Muslims

**Gross national income per inhabitant:** \$7,300 US (1991)

**State borders:** Italy 202 km, Austria 324 km, Hungary 88 km, Croatia 546 km, and the Adriatic coast 46,6 km

**National Anthem:** "A Toast", a musical arrangement of the poem written by France Prešeren (1800-1849) with the text: "God's blessings on all nations / Who long and work for that bright day/ When o'earth's habitations / No war nor strife shall hold its sway..."

**Political system:** Slovenia is a republic with a parliamentary democracy; its bodies are: a two-house assembly, the president of the republic, the government. In 1992, Slovenia was divided into 62 communities.

**Universities:** in Ljubljana and Maribor, with a total of 30,634 students (1991)

**Media:** 5 dailies and 20 weeklies, TV and Radio Slovenia, KANAL A - the first private coverage TV in Slovenia, and a number of local radio stations

### **PUBLIC LIBRARIES IN SLOVENIA**

The most prominent feature of public libraries is their openness to general public. With special regard to this characteristics origins of public libraries in territories which nowadays form the Republic of Slovenia can be traced back as far as to the year 1569 when the first library of the kind was founded by the States of the Province of Kranjska (Carniola), its individual instigator being Primož Trubar, founder of Slovenian literary tradition. Treasures of libraries, established from then onwards either by convents and other ecclesiastical institutions or as family assets by nobility, were hardly accessible to anyone but a very restricted circle of users, moreover, most of them remained closed to outsiders completely up to the end of the 18th Century. The only notable exception were a few proprietary libraries



owned by wealthy townsmen which fulfilled to a certain degree general cultural and educational missions by allowing men of letters and scholars to make use of their holdings.

Evolution of the public function of libraries was accelerated by the enlightening, state-supported policy of Austria which decided to establish a central and publicly accessible research library in each of its provinces. Thus it came about that, in 1774, the Lyceum Library, made up mostly of book collections of abolished convents, was founded, initiating so to say the era of publicly accessible libraries.

Public libraries, established primarily in order to meet general needs of common rural as well as urban population, have their origin in the enlightenment movement of the late 18th Century which resulted in the promotion of theological and other reading societies. In the mid-19th Century, a network of 450 libraries with total stock of about 122.000 books, run by reading, educational and workers' societies, was established by Slovenian Christian Social Union, making true the initiative first explicitly proclaimed by the Slovenian Society in 1948.

In boroughs and towns the so-called public reading societies had been introduced since 1861; as a result as many as 54 reading societies were active by the end of the decade and some of them, in particular those in more developed localities, got eventually transformed into real public libraries. The second half of the 19th Century saw also the appearing of societies or libraries established primarily for workers.

In the period between the two world wars the number of public libraries, mainly sponsored either by political parties or by local authorities and schools, increased considerably. Prior to 1940 there were thus already 850 libraries possessing total stock of 580.000 books. Municipal public libraries, however, were practically the only ones to be run according to professional standards as customary at the time.

After World War II public libraries were also officially recognized as a public service; this status of theirs was explicitly confirmed by the first Slovenian Library Law of 1961. Parallel to public libraries, however, libraries also serving basically general reading needs were organized by trade unions in enterprises and institutions. Public libraries with collections and catalogues of bibliographic tools for local history research, called "study" libraries, were established in regional centres. In 1971, for all enumerated types of libraries a network of public libraries was established in order to meet general readers' needs with regard to education, information, cultural activity and entertainment. Library Law of 1982 stipulated modalities of their cooperation with other types of libraries with a view of

establishing in this way a uniform library information system in Slovenia. Detailed standards for their management, activities and services were endorsed in 1985.

As of 1994 there were 60 central public libraries in Slovenia with 231 permanent lending service points, 399 bookmobile stops, and 113 bookmobile collection lending points. All central public libraries are in charge of coordination and promotion of all types of libraries within respective locality (which is identical with the commune as the basic unit of local government) which includes information service on news in the library profession, care for education of library professionals, and advisory service in organizational issues and library technical processes. Moreover, they are also local information and local history centres. These tasks are of more demanding nature for libraries in localities with population of over 50.000 inhabitants (libraries of the category I and II) both with regard to minor public libraries (lower hierarchical level) and to the national library (higher hierarchical level as coordinating centre of the Slovenian library system).

Also in 1994, there were 5.472.899 books, 162.095 volumes of serials and 357.862 items of non-book materials in public libraries in Slovenia, which are right now in the process of being interconnected into a network via Slovenian shared catalogue database COBIB and bibliographic information system COBISS. Last, but not least, they are also developing special services. Services for adults and, in particular, for juveniles up to the age of fifteen are well established all over the system, many public libraries have also specialized (e.g. art, toys, musical, local history) collections, and some are designing new methods of work with certain target groups, e.g. adolescents, aging people, hospitalized persons etc.

Consultancy and information centre for public libraries is with the National and University Library, Turjaška 1, 61000 Ljubljana, Republic of Slovenia, teleph. 38 61 1255014, fax 38 61 1255014, elektronski naslov : silva.novljan@nuk.uni-lj.si.

## ***PUBLIC LIBRARIES (1994)***

### **1. STRUCTURES OF THE PUBLIC LIBRARIES NETWORK**

- 60 main libraries (8 legal deposit libraries)
- 231 branch libraries,
- 512 mobile library service locations,
- 97 sites not serviced

## Library Associations:

- Union of Public Libraries
- Section for Public Libraries of the Library Association of Slovenia

## 2. WORK CONDITIONS

### 2.1 EXPENDITURES

(Financing by: local communities + the Ministry of Culture)

- 28% accessions
- 26% capital expenditures
- 40% salaries
- 12% investments

### 2.2 FLOOR SPACE

51.823 m<sup>2</sup> Total;  
Average: 26,05 m<sup>2</sup> per 1000 inhabitants

### 2.3 BASIC STOCK

5.992.856 Total  
5.472.899 books, booklets  
162.095 serials (volumes)  
357.862 AV  
Average: 3 units per 1 inhabitant

### 2.4 ACCESSIONS

288.118 Total  
247.434 books, booklets  
15.537 serials (volumes)  
25.147 AV

Average: 145 units per 1000 inhabitants;

20% fiction for children, 27% for adults,  
53% nonfiction;  
84% purchase,

10% deposit copies, 8% gifts

## 2.5 STAFF

740 Total

582 professional staff

158 administrative

Average: 0,58 professional staff per 2000 inhabitants;  
19.312 units loaned per 1 professional staff

## 2.6 LIBRARY AUTOMATION

59 libraries with computer hardware

54 libraries with library dedicated software

45 communication equipment

Shared cataloguing system - COBISS integrated library system: acquisitions, bibliographic control, circulation, OPAC, ISSN, ISBN database, CIP, central cataloguing (printed catalogue cards), national bibliography, statistics, local functions.

## 3. USERS

### 3.1 MEMBERS (registered readers)

143.267 Children (36% of young inhabitants)

277.738 Adults (17% of adult population)

421.005 Total (21% of total population)

### 3.2 VISITORS

4.805.071 library visitors - basic library services

359.023 visitors - extended library activities

5.164.094 Total

### 3.3 CIRCULATION

9.488.535 items borrowed out of the library

2.484.790 items borrowed on the premises

6.429 interlibrary loans

11.979.754 Total

Average: 28 units per 1 member,  
2,6 units per 1 visitor

### 3.4 ACTIVITIES ORGANISED BY LIBRARY

exhibitions	1184
story hours	2366
quiz sessions	493
meetings	369
lectures	331
library tours	2250
other	2406
total	10.562

Average: 3 activities per library in a week,  
34 visitor per 1 event.

## VIII. INFORMACIJE POSREDUJEJO:

Delovna skupina za splošnoizobraževalne knjižnice dežel Alpe-Jadran

Kontaktna oseba: Silva Novljan

Narodna in univerzitetna knjižnica v Ljubljani

Turjaška 1, 61000 Ljubljana

Tel.: 061 1255014, 1250131, fax: 061 1255014

Elektronski naslov : silva.novljan@nuk.uni-lj.si

Ministrstvo za kulturo

Svetovalec za splošnoizobraževalne knjižnice: Igor Prodnik

Cankarjeva 5, 61000 Ljubljana

Tel.: 061 1259122, 1259071, fax: 061 210814

Narodna in univerzitetna knjižnica v Ljubljani

Svetovalka za splošnoizobraževalne knjižnice: Silva Novljan

Enota za razvoj knjižničarstva

Turjaška 1, 61000 Ljubljana

Tel.: 061 1255014, fax: 061 1255014

Elektronski naslov : silva.novljan@nuk.uni-lj.si

Oddelek za bibliotekarstvo

Predstojnik: dr. Martin Žnideršič

Filozofska fakulteta

Aškerčeva 2, 61000 Ljubljana

Tel.: 061 1769200

Sekcija za splošnoizobraževalne knjižnice pri ZBDS

Predsednik: Anatol Štern

Osrednja knjižnica občine Kranj

Tavčarjeva ul. 41, 64000 Kranj

Tel.: 064 222031, fax: 064 222539

Slovenska sekcija IBBY

Predsednik: Tanja Tratnik-Pogačar

Knjižnica Otona Župančiča

Enota Pionirska knjižnica

Komenskega 9, 61000 Ljubljana

Tel.: 061 317260

Slovensko društvo za branje (v ustanavljanju)  
Kontaktne osebe: Silva Novljan, Silvo Videtič  
Narodna in univerzitetna knjižnica v Ljubljani  
Turjaška 1, 61000 Ljubljana  
Tel.: 061 1250131, fax: 061 1255007

Slovenska nacionalna komisija za UNESCO  
Sekretarka: Zofija Klemen-Krek  
Ministrstvo za znanost in tehnologijo  
Slovenska c. 50, 61000 Ljubljana  
Tel.: 061 1311107

Svet za kulturo  
Vlade Republike Slovenije  
Predsednik: dr. Matjaž Kmecl  
Ministrstvo za kulturo  
Cankarjeva 5, 61000 Ljubljana  
Tel.: 061 1259122

Zveza bibliotekarskih društev Slovenije  
Predsednik: Ivan Kanič  
Turjaška 1, 61000 Ljubljana  
Tel.: 061 1258219, fax: 061 1259257

Zveza splošnoizobraževalnih knjižnic Slovenije  
Predsednik: Janez Lah  
Knjižnica Jožeta Mazovca v Ljubljani  
Zaloška c. 61, 61000 Ljubljana  
Tel.: 061 446324, fax: 061 448034

Št.	Ime	Ime	Ime
1.			
2.			
3.			
4.			
5.			
6.			
7.			
8.			
9.			
10.			

VIII. INFORMACIJSKI POSREDOVALNI  
Slovensko društvo za branje (v ustanovitvi)  
Kontaktne osebe: Silva Novljan, Silva Vrhovnik  
Korona in univerzitetna knjižnica v Ljubljani

Turjaška 1, 61000 Ljubljana  
Tel.: 061 1250131, fax: 061 1252007

Nacionalna komisija za UNESCO  
Slovenska nacionalna komisija za UNESCO  
Sekretarka: Zofija Klemen-Krek  
Tel.: 061 1250131, fax: 061 1252007

Ministrstvo za znanost in tehnologijo  
Slovenska c. 50, 61000 Ljubljana  
Tel.: 061 1311107

Ministrstvo za kulturo  
Svet za kulturo  
Vlada Republike Slovenije  
Predsednik: dr. Matjaž Kmeč

Ministrstvo za kulturo  
Cankarjeva 5, 61000 Ljubljana  
Tel.: 061 1259122

### IX. PRILOGE

Zveza bibliotekarskih društev Slovenije  
Predsednik: Ivan Kaniž  
Turjaška 1, 61000 Ljubljana  
Tel.: 061 1258219, fax: 061 1259257

Zveza splošnoizobraževalnih knjižnic Slovenije  
Predsednik: Janez Lah  
Knjižnica Jožeta Mozca v Ljubljani  
Zaloška c. 61, 61000 Ljubljana  
Tel.: 061 446324, fax: 061 446324

Sekcija za knjižničarstvo  
Predsednik: Anžel Štern  
Osnovna knjižnica Franja  
Tavčarjeva ul. 14, 64000 Kranj  
Tel.: 064 222031, fax: 064 222039

Slovenska sekcija IBBY  
Predsednik: Tanja Tratik-Pogačar  
Knjižnica Otona Župančiča  
Enota Pisanjska knjižnica  
Komenskega 9, 61000 Ljubljana  
Tel.: 061 317260



PODATKI O POGOJIH DELA IN DELU SPLOŠNOIZOBRAŽEVALNE KNJIŽNICE V LETU 1994

1. Uradno ime knjižnice \_\_\_\_\_

2. Naslov \_\_\_\_\_

3. Telefon \_\_\_\_\_

E mail VMS \_\_\_\_\_ Internet \_\_\_\_\_

Telex \_\_\_\_\_ Fax \_\_\_\_\_ 4. Tip knjižnice (I-V): \_\_\_\_\_

4.a Številčna oznaka (sigla) knjižnice: \_\_\_\_\_

5. Leto ustanovitve \_\_\_\_\_

6. Odprtost za obiskovalce : a) skupno število ur na teden \_\_\_\_\_

b) najdlje odprta knjižnica v občini (od - do)

ponedeljek / petek \_\_\_\_\_ sobota \_\_\_\_\_

nedelja \_\_\_\_\_ Skupaj ur na teden \_\_\_\_\_

7. Vodja knjižnice: a) ime, priimek, akad. in strok. naziv: \_\_\_\_\_

b) opravljen strokovni izpit iz knjižničarstva ? Da - Ne

c) direktor ustanove (za nesamostojne knjižnice) \_\_\_\_\_

8. Je knjižnica samostojna ? Da - Ne

9. Knjižnični PROSTORI IN OPREMA (brez računalniške opreme)

	Osrednja knjižnica	Izposojevališča	Skupaj
Prostor v m <sup>2</sup>			
Število čitalnic			
Število stalnih sedežev			
- od tega čitalniških			
Dolžina polic v m			
Število aparatov			

9. a) Aparature (tip, ime aparature, leto izdelave, število)

9. b) Računalniška oprema in njena uporaba

**Strojna oprema**

Računalnik : \_\_\_\_\_

(tip, naziv, število) \_\_\_\_\_

\_\_\_\_\_

Dodatni terminali (tip, naziv, število) : \_\_\_\_\_

\_\_\_\_\_

Tiskalnik (tip, naziv, število) : \_\_\_\_\_

\_\_\_\_\_

Druga strojna oprema : \_\_\_\_\_

Programska oprema : \_\_\_\_\_

\_\_\_\_\_

**Komunikacijska oprema (prečrtaj ustrezno okence)**

- SIPAX     DECNET     modem     telefonska linija     klicna     najeta

**UPORABA RAČUNALNIKA PRI:**

- izposoji     nabavi     obdelavi
- drugo \_\_\_\_\_

**Obdelava**

9.1 Aktivno sodelovanje v vzajemnem katalogu ?    Da - Ne

Število vnešenih naslovov v VK(1994):

monografije \_\_\_\_\_ članki \_\_\_\_\_ neknjižno gradivo \_\_\_\_\_  
 serijske publikacije \_\_\_\_\_

Število kopiranih naslovov iz VK(1994):

monografije \_\_\_\_\_ članki \_\_\_\_\_ neknjižno gradivo \_\_\_\_\_  
 serijske publikacije \_\_\_\_\_

9.2 Lokalna zbirka podatkov - število naslovov : (skupno število 31.12.1994)

monografije \_\_\_\_\_ članki \_\_\_\_\_ neknjižno gradivo \_\_\_\_\_  
 serijske publikacije \_\_\_\_\_

## 9.3 Informacije : (1994)

število naročenih

število SDI profilov \_\_\_\_\_

računalniških poizvedb \_\_\_\_\_

izvodi SDI \_\_\_\_\_

(brez SDI)

## 9.4 Informativno gradivo, ki ga knjižnica računalniško izdeluje : (1994)

 bibliografija     seznam novosti     drugo \_\_\_\_\_

## 9.5 Tuje računalniške podatkovne zbirke (vrsta, naziv, število) :

## 10. KATALOGI (skupno število v vseh enotah oz. izposojevališčih)

## a) Listkovni (skupaj interni in za uporabnike)

Vrste	AIK	UDK	Naslovni	Drugi	Skupaj
Število					

## b) Računalniški (število enot knjižnice, njenih izposojevališč, kjer je desegljiv)

Vrste	Lokalni katalog	Vzajemni katalog
Število		

11. Ima knjižnica oddelek za mladino do 15. leta starosti ?    Da - Ne

11.a Ima knjižnica ločene knjižne police za mladino ?    Da - Ne

## 12. Število enot (izvodov) temeljne zaloge KNJIŽNEGA GRADIVA

Vrste Jezik	Knjige, brošure		Serijske publikacije		Skupaj
	1.1.1994	31.12.1994	1.1.1994	31.12.1994	31.12.1994
V slovenščini					
V drugih jezikih					
Skupaj					
- od tega za mladino					

## 13. Število enot (izvodov) temeljne zaloge NEKNJIŽNEGA GRADIVA 31.12.1994

	Kartogr. gradivo	Grafike, slike, fotogr., plakati	Notno gradivo	Rokopis. gradivo	Filmi, videok.	Dia, diafilmi	Plošče, kasete mag. tr. CD	Magn. z. diskete, diski, CD-rom	Drobni tisk	Tridim. gradivo, igrače	Mikrof. oblike	Multim. gradivo	Skupaj
od tega za mlad.													

## 14. Skupaj temeljna zaloge izvodov KNJIŽNIČNEGA GRADIVA 31.12.1994 (13+14)

## 14.a Od tega temeljna zaloge knjižničnega gradiva

Področje	Naslovi	Izvodi
Knjižničarstvo		
Domoznanstvo		
Referenčna zbirka		

## 15. Število naslovov in izvodov SERIJSKIH PUBLIKACIJ v letu 1994

		V slovenščini			V drugih slovanskih jezikih			V drugih jezikih			Skupaj			Skupaj
		A	C	Z	A	C	Z	A	C	Z	A	C	Z	
Za odrasle	naslovi													
	izvodi													
Za mladino	naslovi													
	izvodi													
Skupaj	naslovi													
	izvodi													

## 16. Število prirasta naslovov in izvodov KNJIG IN BROŠUR v letu 1994

	V slovenščini		V drugih slovanskih jezikih		V drugih jezikih		Skupaj	
	naslovi	izvodi	naslovi	izvodi	naslovi	izvodi	naslovi	izvodi
Za odrasle								
Za mladino								
Skupaj								

## 17. Skupaj število prirasta KNJIŽNEGA GRADIVA (15+16) v 1994

Naslovov: \_\_\_\_\_ Izvodov: \_\_\_\_\_

## 18. Prirast naslovov in izvodov NEKNJIŽNEGA GRADIVA v letu 1994

	Kartogr. gradivo	Grafike, slike, fotogr., plakati	Notno gradivo	Rokopis. gradivo	Filmi, videok.	Dia, diafilmi	Plošče, kasete mag.tr. CD	Magn.z., diske, diski, CD-rom	Drobni tisk	Tridim. gradivo, igrače	Mikrof. oblike	Multim. gradivo	Skupaj
prirast Naslovi													
prirast Izvodi													

## 19. Prirast izvodov (enot) KNJIŽNIČNEGA GRADIVA po načinu nabave 1994

Način Vrsta	Nakup skupaj	Obvezni izvod	Zamena	Dar	Skupaj
Knjige					
Serijske publikacije					
Neknjižno gradivo					
Skupaj					

## 20. Prirast naslovov in izvodov KNJIŽNIČNEGA GRADIVA po UDK v 1994 (15+16+18 skupaj)

	0	1	2	3	5	6	7	80	82	82 leposlovje		9	Skupaj
									01./09	za mladino	za odrasle		
Naslovi													
Izvodi													

## 21. Odpis enot (izvodov) KNJIŽNIČNEGA GRADIVA v letu 1994

Knjige, brošure	Serijske publikacije	Neknjižno gradivo	Skupaj

## 22. Število ČLANOV v letu 1994

	Odrasli					Mladina			Skupaj
	dijaki	študenti	zaposleni	nezaposl.	skupaj	predšolska	šolska	skupaj	
Vsi									
Od tega prvič vpis. v letu 1994									

## 23. OBISKOVALCI knjižnice v letu 1994

Obiskovalci	Odrasli	Mladina	Skupaj
Vzrok obiska			
Izposoja na dom			
Izposoja v knjižnici			
Obisk prireditvev			
Drugo (rezervacija informacije, vračilo)			
Skupaj			

## 24. Število IZPOSOJENIH ENOT knjižničnega gradiva 1994 (skupaj a+b)

## a) Izposoja na dom

	Neleposlovne knjige	Leposlovne knjige	Serijske publikacije	Neknjižno gradivo	Skupaj
Za odrasle					
Za mladino					
Skupaj					

## b) Izposoja v čitalnicah oz. uporaba v knjižnici

	Neleposlovne knjige	Leposlovne knjige	Serijske publikacije	Neknjižno gradivo	Skupaj
Za odrasle					
Za mladino					
Skupaj					

## c) Izposoja vsega knjižničnega gradiva po UDK in JEZIKU

	0	1	2	3	5	6	7	80	82	82 leposlovje		9	Skupaj
									01./09	za mladino	za odrasle		
Sloven. jezik													
Drugi jeziki													

## 25. KOPIJE (izdelava foto in drugih oblik)

a) Število kopij na papirju (enota je list) \_\_\_\_\_

b) Druge oblike (število fizičnih enot) \_\_\_\_\_

## 26. INFORMACIJE o gradivu in iz gradiva 1994. (Napišite vsaj ocenjeno številko v ustrezno rubriko)

Oblika informacije	Štev. inf.	U p o r a b n i k i				S k u p a j	
		knjižnice	druge DO	knjižničarji	drugi individ. uporabniki	infor.	upor.
Pismene (tudi sezname razstav, uganke, bibliografije, SDI, seznam novosti)							
Ustne							
Skupaj							

26.a Samostojne publikacije, ki jih je izdala knjižnica (št. naslovov) \_\_\_\_\_

Samostojne publikacije o knjižnici (št. naslovov, ne glede na izdajatelja) \_\_\_\_\_

## 27. Medknjižnična izposoja v letu 1994

	Pridobljeno gradivo				Posojeno gradivo				Skupaj	
	iz Slovenije		iz drugih držav		v Slovenijo		v druge države			
	primarni vir	kopija	primarni vir	kopija	primarni vir	kopija	primarni vir	kopija	primarni vir	kopija
Realizirana										
Nerealizira.										

## 28. Podatki o PRIREDITVAH, 1994

	Število prireditev			Število obiskovalcev	
	za mladino do 15. leta	za odrasle	skupaj	mladih	odraslih
Razstave					
Vodstvo skupin po razstavah					
Ure pravljic					
Kvizi					
Srečanja z ustvarjalci					
Predavanja					
Organizirani predstavitveni ogledi knjižnic					
Drugo					
S k u p a j					

## 29. Knjižničarska dejavnost za italijansko in madžarsko narodnost v Sloveniji 1994

- število izvodov temeljne zaloge knjig v jeziku manjšine \_\_\_\_\_
- število izvodov serijskih publikacij \_\_\_\_\_
- število prebivalcev manjšine \_\_\_\_\_
- posebna postavitvev gradiva    Da - Ne
- poslovanje v jeziku manjšine    Da - Ne



## 30. DELAVCI knjižnice, 1994

Kvalifikacija	V rednem del. razmerju			Delno zaposleni	
	z izpitom	brez izpita	skupaj	število delavcev	število delavcev po opravljenih urah
a) dr. znanosti, mag.					
bibl. svetovalci, višji bibl. svetovalci, bibl. specialisti					
bibliotekarji, višji bibliotekarji					
višji knjižničarji, višji knjižničarski referenti					
knjižničarji, knjižničarski referenti					
<b>S k u p a j a</b>					
od tega število delavcev z rednim šolanjem knjižničar. pridobljeno kvalifikacijo					
b) knjižničarski manipulanti					
c) upravni delavci					
tehnični delavci					
<b>S k u p a j c</b>					
<b>SKUPAJ a + b + c</b>					

## 31. PRIHODKI knjižnice od 1.1. do 31.12.1994

(s sredstvi za investicije)

	Za celoten program	Od tega za knjižnično gradivo
Pristojni občinski upravni organ		
Pristojni državni upravni organi		
Matični zavod		
Lastni prihodki (članarina, zamudnina)		
Drugi viri (sponzorji...)		
Skupaj		

32. ODHODKI 1994

a) nakup knjižničnega gradiva  
(knjige, serijske publikacije, neknjiž. gradivo)

\_\_\_\_\_

b) materialni stroški (brez investicij)

\_\_\_\_\_

c) bruto plače

\_\_\_\_\_

Skupaj (a-c):

\_\_\_\_\_

d) investicije

\_\_\_\_\_

a) Prikaz iz št. 31

Zbrana sredstva za investicije

\_\_\_\_\_

- namenska sredstva

\_\_\_\_\_

- iz lastne amortizacije

\_\_\_\_\_

- iz lastnih prihodkov

\_\_\_\_\_

Skupaj 31.12.1994:

\_\_\_\_\_

b) Porabljena sredstva za investicije

\_\_\_\_\_

- gradnja

\_\_\_\_\_

- obnovitvena dela

\_\_\_\_\_

- vzdrževanje

\_\_\_\_\_

- oprema (stroji, pohištvo)

\_\_\_\_\_

- računalniška oprema

\_\_\_\_\_

Skupaj 31.12.1994:

\_\_\_\_\_

33. Število prebivalcev vaše občine

\_\_\_\_\_

- od tega mladih do 15. leta starosti

\_\_\_\_\_

Za pravilne podatke odgovarja:

\_\_\_\_\_  
(podpis in žig)

# NAVODILA ZA IZPOLNJEVANJE

## DODATEK

### I. SPLOŠNA NAVODILA ZA IZPOLNJEVANJE

1. Krajevne knjižnice (stalna izposojališča, enote), ki delujejo v sestavu osrednje, območne, knjižnice (naslov, kraj, odprto tedensko ur)

\_\_\_\_\_

\_\_\_\_\_

\_\_\_\_\_

SKUPAJ število krajevnih knjižnic: \_\_\_\_\_ , ur odprtosti: \_\_\_\_\_

2. Izposojevališča kolekcijske potujoče knjižnice

kraj oz. ustanova	število kolekcij	število knjižničnega gradiva vseh kolekcij
_____	_____	_____
_____	_____	_____
_____	_____	_____
_____	_____	_____
_____	_____	_____

SKUPAJ število : \_\_\_\_\_

3. Bibliobusna postajališča (kraj in število postajališč, odprtosti)

a) Na območju knjižnice:

\_\_\_\_\_

\_\_\_\_\_

\_\_\_\_\_

\_\_\_\_\_

\_\_\_\_\_

SKUPAJ število krajev \_\_\_\_\_ , število postajališč \_\_\_\_\_ ,  
število ur odprtosti \_\_\_\_\_ .

4. Bibliobusna postajališča občine zunaj območja knjižnice

---



---



---

SKUPAJ število krajev \_\_\_\_\_ , število postajališč \_\_\_\_\_ ,  
 število ur odprtosti \_\_\_\_\_ .

5. Kraji v občini, ki niso pokriti z izposojališči SIK

(Standard: Vsaka osrednja knjižnica, ki deluje na določenem območju, mora organizirati mrežo stalnih izposojevališč v krajih z nad 1500 prebivalci, v večjih občinskih središčih oz. mestih po potrebi uvede dislocirane enote osrednje knjižnice. V manjših krajih, zaselkih, v delovnih organizacijah pa razvija različne oblike potujoče knjižnice ali organizira vzajemne knjižnice.)

---



---



---



---

Skupaj : \_\_\_\_\_

6. OPOMBE

---



---



---



---



---



---

## Navodila za izpolnjevanje vprašalnika

### I. SPLOŠNA NAVODILA ZA IZPOLNJEVANJE:

1. Vprašalnik vrnite v predpisanem roku: do 1.III.1995.
2. Vprašalnik mora biti opremljen z uradnim žigom in podpisom odgovorne osebe, ki prevzema odgovornost za pravilnost podatkov.
3. Vprašalnik mora biti opremljen čitljivo in z neizbrisnim pisalom.
4. Vse rubrike v vprašalniku morajo biti izpolnjene:
  - z besedo, obkroženim odgovorom ali z vnešenim številčnim podatkom od 0 naprej (npr. če nimate notnega gradiva, vpišite v okence številko 0),
  - s - (pomišljajem), če podatkov ne zbirate. (npr. če imate člane do 15. leta starosti, a ne zbirate podatke o njihovem številu, vpišite v okence -),
  - če je podatek vaša ocena, ga opremite z \* (eno zvezdico),
  - če je podatek še po čem poseben, ga označite z \*\* (dvema zvezdicama), pod opombe pa pripišite pojasnilo,

in opremljene s prilogami, kjer se zahtevajo.

5. Pod pojmom mladinski, mladina vedno upoštevajte mladino do 15. leta starosti.

#### 6. Nasvet:

Pred odpošiljanjem preverite točnost podatkov, seštevkov, ujemanje podatkov v različnih rubrikah, kajti nepravilno izpolnjene podatke vam bomo vrnili.

Prosimo vas, da nam pod opombe napišete razloge, zakaj določenih podatkov, po katerih vas sprašujemo že dlje časa, ne zbirate. Objektivne razloge bomo upoštevali, drugje bomo morali okrepiti sodelovanje, ali pa morda celo spremeniti vprašanja in s tem predvsem nerodna ali pa preživela standardna določila.

### II. NAVODILA ZA IZPOLNJEVANJE POSAMEZNIH VPRAŠANJ

1. Navedite celotno uradno ime knjižnice, nesamostojne pa tudi ime zavoda, v sestavi katerega delujejo.
2. Navedite ulico, številko, poštno številko, kraj.
4. Navedite, v katero vrsto, tip knjižnice, sodi vaša knjižnica glede na število prebivalcev vašega območja, ki ga pokriva.

6. Pri skupnem številu ur tedenske odprtosti (a) upoštevajte vso mrežo SIK, tako da seštejete odprtost ur osrednje knjižnice, enot, izposojevališč, potujoče knjižnice. Posameznih oddelkov osrednje knjižnice ne seštevajte, če so v isti stavbi. Pod točko b) navedite samo podatke za knjižnico, ki je najdlje odprta.
9. Pri navajanju površine upoštevamo le prostore, ki so namenjeni za knjižnične funkcije; ne pa npr. stranišča, stopnišča, predprostor. Navedite število vseh sedežev, ki so stalno nameščeni v prostorih knjižnice za obiskovalce, ne pa sedežev, ki jih namestite v prostor le za čas prireditve.

Napišite seznam (priloga 9a) vseh monografskih in tehničnih naprav, ki jih imate v knjižnici za interno uporabo in za obiskovalce, razen telefona in računalniška opreme.

Pri rubriki "število čitalnic" štejte le ločeno od izposoje oblikovane čitalniške prostore, ki imajo standardno čitalniško opremo (mize, stoli) za skupino obiskovalcev, ne pa posameznih sedežev med knjižnimi policami. Te prikažete pri rubriki "... - od tega čitalniških", če po opremi in prostoru, ki ga potrebuje, ustrezajo standardom, sicer zabeležite število pod prvi del te rubrike "število stalnih sedežev".

- 9b.3 Navedite število SDI profilov, širših ali ožjih strokovnih področij, o katerih želijo biti uporabniki redno, periodično informirani.

Navedite število izdelanih SDI, število izvodov SDI profilov ter koliko poizvedb na določen profil so prejeli posamezniki.

12. Vsako enoto štejemo samo enkrat. Če vodite posebno evidenco o rokopisih v knjižni zbirki, magistrskih in diplomski delih, vnesite podatke v rubriko knjige in brošure. V rubriki periodika navedite število letnikov, ki jih hranite, ste jih inventarizirali, ne pa naslovov, posameznih številčk ipd. Prosim, prikažite stanje 1.1. in 31.12., da bomo z razliko dobili čisti prirast knjižnega gradiva.

(Stanje 1.1.94 + prirast 94 - odpis 94 = stanje 31.12.94.)

Tu štejete tudi kopije, ki ste jih obdelali kot vsako drugo knjižnično gradivo in so postale del fonda, ki se upošteva tudi pri dotoku ter obratu.

15. Serijske publikacije - navedite število vseh izvodov, ne glede na način nabave, ki jih je prejela vaša knjižnica, tudi tiste, ki jih ob koncu leta niste uvrstili v temeljno zalogo. Vsak naslov štejte samo enkrat, ne glede na to, da se pojavlja v več enotah, izposojevališčih. Večkratno pojavljanje istega naslova prikažite pri izvodih. Upoštevajte vse izvode posameznega naslova, ne glede na nahajališče na območju in čas hranjenja; mora pa biti komplet letnik.

A=časopis, C=časnik, Z=ostalo (vrstne publikacije: magazin, almanah, koledar, zbornik; knjige knjižne zbirke pa prištevamo k monografijam!)

17. Skupno število naslovov knjižnega gradiva je vsota skupnega števila naslovov vprašanja 15 in 16, enako velja za skupno število izvodov.
19. Skupno število izvodov se mora ujemati s seštevkom izvodov vprašanj 15 + 16 + 18 in ta seštevek je isti pri vprašanju 20.
20. Prikažite vse naslove in izvode knjižničnega gradiva po UDK, kjer morata biti rubriki enaki vsoti iz vprašanj številka 15, 16, 18.  
V "82 leposlovje za mladino" vpišite vse knjige za mladino z oznako C, P, M in L in slikanice s temi oznakami.
21. Prikažite število vseh odpisanih izvodov, tudi tistih, ki ste jih med letom prejeli, a jih niste inventarizirali oz. priključili k temeljni zalogi, so pa prikazani v rubrikah prirasta.
22. Član je vsak uporabnik, ki je v obravnavanem letu vsaj enkrat obiskal knjižnico. Če še ne morate prikazati strukture odraslih in mladine, navedite le skupno število s povezovalnim znakom. Pri "nezaposlenih" navedite vojake, brezposelne, upokojujence, gospodinje; nezaposlene...).
23. Štetje obiska:
  - V rubriki "izposoja na dom" prikažemo obiskovalce, ki smo jih evidentirali zaradi izposoje in podaljšanja gradiva na dom. Če je član postopek opravil hkrati ali ločeno večkrat v istem dnevu, se šteje kot 1 obiskovalec. Isto velja za izposajo gradiva v knjižnici, če jo beležite.
  - Obiskovalec prireditve je posameznik, ki je obiskal prireditve v določenem dnevu. Če je obiskal več prireditev v istem dnevu, se šteje tolikokrat, kolikor prireditev je obiskal.
  - Pod "drugo" štejemo samo obiskovalce knjižnice, ki si niso izposodili nobenega gradiva na dom ali v knjižnici. Njihov obisk je evidentiran zaradi rezervacije (priporočamo, da jo beležite in prikazujete tudi ločeno), samo vračila knjižničnega gradiva (če je vračilo opravljeno skupaj z izposajo ali podaljšanjem se šteje obisk pri rubriki "izposoja na dom", ne tu), različnih informacij, sprememb osebnih podatkov... tudi tu se šteje 1 obiskovalec v enem dnevu ne glede na število postopkov v istem ali različnih časovnih intervalih istega dne.
24. Izposajo letnikov oz. posameznih števil periodičnih publikacij na dom štejte kot izposojene enote pod neleposlovnim ali leposlovnim knjižnim gradivom. Pri štetju izposojenih enot upoštevajte tudi podaljšanja izposoje knjižničnega gradiva.  
Izposajo kolekcij, izposajo neknjižničnim ustanovam ne prikažite tu in tudi ne pri medknjižnični izposoji, ampak kot enkratno izposajo (kolekcijo) potujoče knjižnice v Dodatku.

25. Kopije izdela knjižnica iz gradiva knjižnice, oz. za potrebe knjižnice za svoje uporabnike in za nadomeščanje originalnega dokumenta v medknjižnični izposoji. Ne štejemo kopij, ki jih narede uporabniki sami (npr. za žetone na kopirnih strojih knjižnice). Enota štetja je število listov pri kopijah na papirju, pri mikro oblikah pa število fizičnih enot.
26. Enota za merjenje informacij je v odgovor na zastavljeno vprašanje, npr. 1 izpis SDI za 1 uporabnika, 1 seznam priporočilnih knjig za ure pravljič, isti seznam za drugega uporabnika se šteje kot ista informacija, dana novemu uporabniku. Tako bo število informacij isto ali manjše od števila uporabnikov.

Pri ustni informaciji pa je enota odgovor na zastavljeno (vsebinsko, tematsko) vprašanje. Tu pa ne štejemo informacije o prisotnosti določenega gradiva v knjižnici.
27. Tu ne prikažemo izposoje gradiva med izposojevališči lastne knjižnice.
28. Skupno število obiskovalcev prikažite tudi pri vprašanju 23. V tabeli prikažete tudi prireditve, ki jih je knjižnica organizirala zunaj lastnih prostorov.
29. Odgovorijo knjižnice, ki imajo na ozemlju svoje občine prebivalce italijanske ali madžarske narodnosti. To je le izvleček iz skupnega prikaza knjižnice.
30. Med delavce skupine a) prištevamo strokovne knjižničarske delavce po navodilih Republiškega zavoda za statistiko, vse, ki opravljajo dela, za katera je potrebna vsaj srednja stopnja knjižničarske izobrazbe. Dokumentaliste uvrstite stopnji izobrazbe ustrezno med knjižničarske strokovne delavce. Od skupnega števila teh delavcev navedite pod "Skupaj a" število delavcev, katerih strokovna izobrazba je pridobljena s študijem knjižničarstva na srednji, višji ali visoki šoli in podiplomskem študiju.

Upravne, vodstvene in tehnične delavce uvrstite med strokovne le z odstotkom časa, ki ga uporabljajo za strokovno knjižničarsko delo. Manipulante prikažite v skupini b). Pod rubriko "delno zaposleni" navedite tudi volonterje. Pripravnikov, študentov, dijakov, ki opravljajo obvezno prakso ne štejete tu; lastne pripravnike pa štejete k redno zaposlenim.

V rubriki "delno zaposleni" prikažite dejansko število delavcev pod številom delavcev, v razdelku "število delavcev po upravljenih urah" pa število delavcev, izračunano z enoto zaposlitve polnega letnega delovnega časa. Npr. če je 5 delavcev opravljalo delo skupaj 3715 ur, napišite izračun 1,78.
31. Pri prihodkih prikažite vsa sredstva, tudi investicijska, ki jih je imela knjižnica v enem letu, ter kdo ji jih je nakazal. Nesamostojne knjižnice prikažejo le lastni dohodek, ne pa npr. lastni dohodek celega zavoda. Del, ki ga je knjižnici za njeno rabo namenil matični zavod, se prikaže pri rubriki matični zavod. Enako velja za odhodke.



32. Prikažite porabo denarja, pri čemer pa investicije prikažite ločeno, ne pod materialnimi stroški. Pri investicijah navedite tudi, kako ste zbrali denar, čeprav je vsota zajeta že pri 31.
33. Navedite zadnji podatek, brez zaokroževanja. Dobite ga na svoji občini ali pa na Zavodu R Slovenije za statistiko.

SLOVENIJA

Zveza kulturnih organizacij  
MATIČNA KNJIŽNICA TRAVOGRAD  
Trg 4. julija 29, 8270 Travograd  
Vodja: Cveta Čop, tel.: 062/51-228, fax: 062/51-228  
Odprtost: po, pe, so, to, čr, št, su, ni, do, ko, na, ob, 10-18  
Sigla: 375

Ljudska univerza Gornja Radgora  
OBČINSKA KNJIŽNICA  
Trg svobode 4, 8230 Gornja Radgora  
Vodja: Katarina Šušter, tel.: 062/51-228, fax: 062/51-228  
Odprtost: po, pe, so, to, čr, št, su, ni, do, ko, na, ob, 10-18  
Sigla: 380

KNJIŽNICA GORJE  
Arahova 15, 8230 Gornja Radgora  
Vodja: Marija Majna, tel.: 062/51-228, fax: 062/51-228  
Odprtost: po, pe, so, to, čr, št, su, ni, do, ko, na, ob, 10-18  
Sigla: 385

Muzejski trg 1a, 8200 Celje  
Vodja: Janja Gornjak, tel.: 063/442-580, fax: 063/442-580  
Odprtost: po, pe, so, to, čr, št, su, ni, do, ko, na, ob, 10-18  
Sigla: 400

Kulturno-rekreacijski center  
KNJIŽNICA  
Novi log 4, 8230 Brasnik  
Vodja: Marija Vešič, tel.: 062/51-228, fax: 062/51-228  
Odprtost: po, pe, so, to, čr, št, su, ni, do, ko, na, ob, 10-18  
Sigla: 410

MESTNA KNJIŽNICA  
Ul. Sv. Barbare 4-5, 8230 Ljubljana  
Vodja: Anica Božič, tel.: 061/251-150, fax: 061/251-150  
Odprtost: po, pe, so, to, čr, št, su, ni, do, ko, na, ob, 10-18  
Sigla: 500

KNJIŽNICA  
Ulica Otona Župančiča 7, 8230 Črnomelj  
Vodja: Irena Mar. tel.: 068/21-304  
Odprtost: po, pe, so, to, čr, št, su, ni, do, ko, na, ob, 10-18  
Sigla: 402

KNJIŽNICA  
Tilov trg 2, 8250 Bistrica  
Vodja: Damijana Logar, tel.: 067/87-60  
Odprtost: po, pe, so, to, čr, št, su, ni, do, ko, na, ob, 10-18  
Sigla: 533

**SEZNAM SPLOŠNOIZOBRAŽEVALNIH KNJIŽNIC V  
SLOVENIJI**

Zavod za kulturo, izobraževanje in šport

**LAVRIČEVA KNJIŽNICA**

Cesta IV. prekomorske brigade 1, 65270 **Ajdovščina**

Vodja: Zdenka Žigon, tel.: 065/61-328, fax: 065/62-678

Odprtost: po-pe: 9-18; so: 8-12

Sigla: 565

**KNJIŽNICA BREŽICE**

Trg izgnancev 12 b, 68250 **Brežice**

Vodja: Tea Bemkoč, tel.: 0608/62-649

Odprtost: po, sr, pe: 7-17; to, če: 7-15; so: (2. v mes.) 8-12

Sigla: 469

**OSREDNJA KNJIŽNICA CELJE**

Muzejski trg 1a, 63000 **Celje**

Vodja: Janko Germadnik, tel.: 063/442-580, 442-625, 26-731,

fax: 063/443-350

Odprtost: po-pe: 8-19; so: 8-12

Sigla: 400

**KNJIŽNICA JOŽETA UDOVIČA**

Partizanska 9, 61380 **Cerknica**

Vodja: Marija Hribar, tel.: 061/791-078, 791-409, fax: 061/791-078

Odprtost: po, če, pe: 8-18; to, sr: 8-16; so: 9-12

Sigla: 216

Zavod za izobraževanje in kulturo

**KNJIŽNICA**

Ulica Otona Župančiča 7, 68340 **Črnomelj**

Vodja: Irena Muc, tel.: 068/51-364

Odprtost: po-pe: 9.30-13.30 in 15-19; so: 9-12

Sigla: 462

### KNJIŽNICA DOMŽALE

Ljubljanska 58, 61230 **Domžale**

Vodja: Cveta Zalokar-Oražem, tel.: 061/721-204, fax: 061/712-499

Odprtost: po-pe: 7-19; so: 8-12

Sigla: 217

Zveza kulturnih organizacij Dravograd

### MATIČNA KNJIŽNICA DRAVOGRAD

Trg 4. julija 29, 62370 **Dravograd**

Vodja: Cveta Čop, tel.: 0602/83-256

Odprtost: po-pe: 9.30-14.30; sr: 13-18

Sigla: 375

Ljudska univerza Gornja Radgona

### OBČINSKA MATIČNA KNJIŽNICA

Trg svobode 4, 69250 **Gornja Radgona**

Vodja: Katarina Rauter, tel.: 069/61-054, fax: 069/61-054

Odprtost: po-pe: 8-18

Sigla: 610

### KNJIŽNICA GROSUPLJE

Adamičeva 15, 61290 **Grosuplje**

Vodja: Marija Samec, tel.: 061/771-439

Odprtost: po-pe: 9-19

Sigla: 219

Kulturno-rekreacijski center 14. oktober Hrastnik

### KNJIŽNICA

Novi log 4, 61430 **Hrastnik**

Vodja: Marija Vučetič, tel.: 0601/41-820

Odprtost: po-pe: 11-19

Sigla: 224

### MESTNA KNJIŽNICA IN ČITALNICA IDRIJA

Ul. Sv. Barbare 4-5, 65280 **Idrija**

Vodja: Anica Božič, tel.: 065/71-050, fax: 065/73-026

Odprtost: po, pe, sr: 11-19; to, če: 7-14; so: 7-12

Sigla: 560

### KNJIŽNICA "MAKSE SAMSA"

Titov trg 2, 66250 **Ilirska Bistrica**

Vodja: Damijana Logar, tel.: 067/81-088

Odprtost: po, sr, pe: 7-13, 15-18; to, če: 7-14; so: 8-12

Sigla: 533



**MATIČNA KNJIŽNICA IZOLA**  
Oktobrske revolucije 1, 66310 **Izola**  
Vodja: Marina Hrs, tel.: 066/63-412, 67-531  
Odprtost: po-pe: 8-13, 16-18.30; so: 9-12  
Sigla: 523

**OBČINSKA KNJIŽNICA JESENICE**  
Trg Toneta Čufarja 4, 64270 **Jesenice**  
Vodja: Cvetka Tropenauer-Martinčič, tel.: 064/81-065  
Odprtost: po-pe: 9-19; so: 8-12  
Sigla: 274

**MATIČNA KNJIŽNICA KAMNIK**  
Ljubljanska 1, 61240 **Kamnik**  
Vodja: Breda Podbrežnik-Vukmir, tel.: 061/812-597, fax: 061/811-239  
Odprtost: po-pe: 9-19  
Sigla: 177

**KNJIŽNICA KOČEVJE**  
Ljubljanska c. 6, 61330 **Kočevje**  
Vodja: Ema Štrumbelj, tel.: 061/851-936, fax: 061/851-936  
Odprtost: po-pe: 9-19; so: 8-11  
Sigla: 152

**OSREDNJA KNJIŽNICA SREČKA VILHARJA**  
Trg Brolo 1, 66000 **Koper**  
Vodja: Evgen Koštial, tel.: 066/22-091, fax: 066/23-866  
Odprtost: po-pe: 7-19; so: 7-12  
Sigla: 500

**OSREDNJA KNJIŽNICA OBČINE KRANJ**  
Tavčarjeva ul. 41, 64000 **Kranj**  
Vodja: Anatol Štern, tel.: 064/222-031, fax: 064/222-539  
Odprtost: po-pe: 8-19; sr: 10.30-19; so: 8-13  
Sigla: 250

**VALVASORJEVA KNJIŽNICA KRŠKO**  
Cesta krških žrtev 26, 68270 **Krško**  
Vodja: Ida Merhar, tel.: 0608/21-277, fax: 0608/34-802  
Odprtost: po, pe: 9-18; to-če: 9-14 in 16-18; so: (1. in 2. v mes.) 8-12  
Sigla: 473



**OBČINSKA MATIČNA KNJIŽNICA LAŠKO**

Aškerčev trg 4, 63270 **Laško**

Vodja: Metka Kovačič, tel.: 063/731-705, fax: 063/731-705

Odprtost: po, sr, pe: 8-14; to, če: 12-19; pe: 19-20

Sigla: 438

Ljudska univerza Lenart, p.o., podružnica

**MATIČNA KNJIŽNICA LENART**

Nikova ulica 9, 62230 **Lenart**

Vodja: Breda Zorko, tel.: 062/724-286, fax: 062/724-286

Odprtost: po-pe: 7-15; sr: 7-17; so: 8-12

Sigla: 369

Zavod za kulturo občine Lendava

**OE KNJIŽNICA**

Partizanska 10, 69220 **Lendava**

Vodja: Žužana Žoldoš, tel.: 069/75-353, fax: 069/75-353

Odprtost: po, pe: 8-18; to-če: 7-15; so: 8-12

Sigla: 614

Zavod za izobraževanje in kulturo

**MATIČNA KNJIŽNICA DR. SLAVKO GRUM LITIJA**

Parmova 9, 61270 **Litija**

Vodja: Joža Ocepek, tel.: 061/883-102, fax: 061/883-102

Odprtost: po-pe: 10-19; to: 8-14

Sigla: 168

**KNJIŽNICA BEŽIGRAD**

Vodovodna 3, 61000 **Ljubljana**

Vodja: Marija Kobal, tel.: 061/322-955, 133-11-43, 131-61-07

fax: 061/133-11-43

Odprtost: po-pe: 8-19.30; so: 8-13

Sigla: 241

**KNJIŽNICA OTONA ŽUPANČIČA**

Dvorni trg 2, 61000 **Ljubljana**

Vodja: Damijana Hainz, tel.: 061/221-781, fax: 061/126-40-73

Odprtost: po-pe: 8-19.30; so: 8-13

Sigla: 90

**KNJIŽNICA JOŽETA MAZOVCA V LJUBLJANI**

Zaloška c. 61, 61110 **Ljubljana**

Vodja: Janez Lah, tel.: 061/446-324, fax: 061/448-034

Odprtost: po-pe: 8-19.30; so: 8-13

Sigla: 86

**KNJIŽNICA "PREŽIHOV VORANC" LJUBLJANA-VIČ**

Tržaška 47 a, 61111 **Ljubljana**

Vodja: Breda Bajuk, tel.: 061/263-679, 123-12-24, fax: 061/263-679

Odpriost: po-pe: 8-19; so: 8-12

Sigla: 87

**KNJIŽNICA ŠIŠKA**

Celovška c. 161, 61000 **Ljubljana**

Vodja: Silva Črnugelj, tel.: 061/555-935, 553-261, fax: 553-165

Odpriost: po-pe: 7-19.30; so: 7-13

Sigla: 88

Zavod za kulturo in izobraževanje Ljutomer

**OBČINSKA MATIČNA KNJIŽNICA LJUTOMER**

Glavni trg 1, 69240 **Ljutomer**

Vodja: Dušan Šoštarich, tel.: 069/81-294, 83-036, fax: 069/81-758

Odpriost: po, sr, če: 8-17; to, pe: 8-15

Sigla: 616

**KNJIŽNICA LOGATEC**

Tržaška 44, 61370 **Logatec**

Vodja: Alenka Furlan, tel.: 061/741-722, fax: 061/741-722

Odpriost: po-če: 9-19; pe: 14-19

Sigla: 245

**MARIBORSKA KNJIŽNICA**

Rotovški trg 2, 62000 **Maribor**

Vodja: Dragica Turjak, tel.: 062/222-161, 222-640, fax: 062/222-499

Odpriost: po-pe: 9-19; so: 8-12

Sigla: 304

**LJUDSKA KNJIŽNICA p.o.**

Cesta bratstva in enotnosti 23, 68330 **Metlika**

Vodja: Anica Kopinič, tel.: 068/58-370

Odpriost: po-pe: 9-17; so: 9-11

Sigla: 465

**Zavod za kulturo - KNJIŽNICA**

Hribernikova 1, 63330 **Mozirje**

Vodja: Ana Lamut, tel.: 063/831-292

Odpriost: po-pe: 10-14

Sigla: 435

**POKRAJINSKA IN ŠTUDIJSKA KNJIŽNICA p.o.**

Grajska ul. 2, 69000 **Murska Sobota**

Vodja: Jože Vugrinec, tel.: 069/22-553, fax: 069/22-553

Odprtost: po-pe: 8-18; so: 8-12

Sigla: 600

**GORIŠKA KNJIŽNICA FRANCETA BEVKA**

Kidričeva 20, 65000 **Nova Gorica**

Vodja: Rajko Slokar, tel.: 065/22-498, fax: 065/21-688

Odprtost: po-pe: 7-19; so: 8-12

Sigla: 550

**KNJIŽNICA MIRANA JARCA**

Rozmanova 26,28 68000 **Novo mesto**

Vodja: Andreja Pleničar, tel.: 068/324-505, fax: 068/21-496

Odprtost: po-pe: 7-19; so: 7-13

Sigla: 450

**KNJIŽNICA ORMOŽ**

Kolodvorska 9, 62270 **Ormož**

Vodja: Željka Nardin-Milovanovič, tel.: 062/700-509

Odprtost: po, sr, če: 8-15; to, pe: 8-17

Sigla: 395

**MATIČNA KNJIŽNICA PIRAN**

Tartinijev trg 1, 66330 **Piran**

Vodja: Oriana Košuta-Krmac, tel.: 066/73-870, fax: 066/746-420

Odprtost: po-pe: 8-12 in 14-19; so: 8-11

Sigla: 516

**KNJIŽNICA BENA ZUPANČIČA**

Trg padlih borcev 5, 66230 **Postojna**

Vodja: Alenka Curk, tel.: 067/21-052, 24-520, fax: 067/21-052

Odprtost: po-pe: 7.30-17.30; so: 7.30-11.30

Sigla: 530

**KNJIŽNICA IVANA POTRČA PTUJ**

Minoritski trg 1, 62250 **Ptuj**

Vodja: Lidija Majnik, tel.: 062/771-480

Odprtost: po-pe: 8-19; so: 8-12

Sigla: 360

**KNJIŽNICA RADLJE OB DRAVI**

Koroška cesta 2, 62360 **Radlje ob Dravi**

Vodja: Ivanka Kus, tel.: 0602/73-091

Odprtost: po, pe: 8-14; to, če: 8-14 in 16-18; sr: 8-16

Sigla: 372

**KNJIŽNICA A.T. LINHARTA**

Gorenjska 27, 64240 **Radovljica**

Vodja: Rezka Šubic-Pleničar, tel.: 064/714-534, fax: 064/715-840

Odprtost: po-pe: 8-19; če: 10-19; so: 8-12

Sigla: 272

**KOROŠKA OSREDNJA KNJIŽNICA DR. FRANCA SUŠNIKA**

Na gradu 1, 62390 **Ravne na Koroškem**

Vodja: Majda Kotnik-Verčko, tel.: 0602/22-294, 21-467, fax: 0602/22-294

Odprtost: po, to, sr, pe: 7-18.30; če: 7-13.30; so: 7-12.30

Sigla: 350

Javni zavod Miklova hiša

**KNJIŽNICA MIKLOVA HIŠA**

Šeškova 17, 61310 **Ribnica**

Vodja: Vesna Poštrak, tel.: 061/861-938

Odprtost: po-pe: 10-18; sr: zaprto; so: 9-12

Sigla: 154

Zveza kulturnih organizacij Sevnica

**OBČINSKA KNJIŽNICA SEVNICA**

Trg svobode 10, 68290 **Sevnica**

Vodja: Ida Tušar, tel.: 0608/81-304

Odprtost: po: 8-14; to: 8-12; če: 8-12; pe: 13-17

Sigla: 480

**KOSOVELOVA KNJIŽNICA**

Mirka Pirca 1, 66210 **Sežana**

Vodja: Lučka Čehovin, tel.: 067/73-478, fax: 067/73-478

Odprtost: po-pe: 7-18; so: 8-13

Sigla: 531

**KNJIŽNICA JOSIPA VOŠNJAKA SLOVENSKA BISTRICA**

Trg svobode 16, 62310 **Slovenska Bistrica**

Vodja: Metka Pristovnik, tel.: 062/810-565, 815-370

Odprtost: po, sr, pe: 7.30-18.30; to, če: 7.30-18.30

Sigla: 379



**KNJIŽNICA KSAVERJA MEŠKA**

Glavni trg 1, 62380 **Slovenj Gradec**

Vodja: Alenka Valtl, tel.: 0602/41-159, fax: 0602/41-159

Odprtost: po-pe: 7.30-18

Sigla: 359

Svetovalnoizobraževalni center

**KNJIŽNICA**

Mestni trg 4, 63210 **Slovenske Konjice**

Vodja: Izidor Roškar, tel.: 063/755-015

Odprtost: po-pe: 9-16

Sigla: 425

**KNJIŽNICA ŠENTJUR**

Dušana Kvedra 16, 63230 **Šentjur pri Celju**

Vodja: Tatjana Cmok, tel.: 063/741-277

Odprtost: po, pe: 7-10 in 11-19; sr: 7-10 in 11-17

Sigla: 428

**KNJIŽNICA IVANA TAVČARJA**

Šolska 6, 64220 **Škofja Loka**

Vodja: Ana Florjančič, tel.: 064/620-200, fax: 064/620-638

Odprtost: po-pe: 8-19

Sigla: 280

Ljudska univerza

**OBČINSKA MATIČNA KNJIŽNICA**

Aškerčev trg 20, 63240 **Šmarje pri Jelšah**

Vodja: Jože Čakš, tel.: 063/821-352, fax: 063/821-352

Odprtost: po, pe: 12-18; to, če: 8-14; sr: 8-18

Sigla: 418

**KNJIŽNICA CIRILA KOSMAČA**

Tumov drevored 6, 65220 **Tolmin**

Vodja: Vilijem Leban, tel.: 065/81-048

Odprtost: po, sr, pe: 7.30-19; to, če: 7.30-15

Sigla: 570

**KNJIŽNICA TONETA SELIŠKARJA**

Ul. 1. junija 19, 61420 **Trbovlje**

Vodja: Aleksandra Nagode, tel.: 0601/21-748

Odprtost: po-pe: 9-19; so: 8-12

Sigla: 242

Center za izobraževanje in kulturo

**KNJIŽNICA PAVLA GOLIE**

Kidričeva 2, 68210 **Trebnje**

Vodja: Stanka Pungartnik, tel.: 068/44-104, fax: 068/44-183

Odprtost: po-pe: 7-18; so (2. v mes.): 8-12

Sigla: 468

Zavod za kulturo in izobraževanje enota

**KNJIŽNICA DR. TONETA PRETNARJA**

Balos 4, 64290 **Tržič**

V.d. vodja: Marija Maršič, tel.: 064/53-178, fax: 064/50-358

Odprtost: po-pe: 9-18

Sigla: 296

Kulturni center "Ivan Napotnik"

**KNJIŽNICA**

Titov trg 5, 63320 **Velenje**

Vodja: Ljubiša Savović, tel.: 063/853-265, fax: 063/852-938

Odprtost: po-pe: 9-19; če: 9-13; so: 8-12

Sigla: 420

**CANKARJEVA KNJIŽNICA**

Tržaška 9b, 61360 **Vrhnika**

Vodja: Marija Iskrenovič, tel.: 061/753-114, 753-714, fax: 061/753-114

Odprtost: po-pe: 9-19; so: 8-12

Sigla: 225

Kulturni center - Delavski dom

**KNJIŽNICA ZAGORJE**

Cesta 9. avgusta 1, 61410 **Zagorje ob Savi**

Vodja: Milena Garantini, tel.: 0601/61-281

Odprtost: po-pe: 9-18.30; so: 8-11

Sigla: 226

Zavod za kulturo **Žalec**

**OBČINSKA MATIČNA KNJIŽNICA ŽALEC**

Mestni trg, 63310 **Žalec**

Vodja: Alja Bratuša, tel.: 063/715-123, fax: 063/715-517

Odprtost: po, sr, pe: 7-18; to, če: 7-14; so: 8-12

Sigla: 434

Op.: seznam knjižnic je urejen po abecedi krajev.

Uporaba seznama je dovoljena samo za lastne potrebe, vsaka druga uporaba je brez dovoljenja NUK prepovedana.

## UNESCO Manifest o splošnih knjižnicah<sup>1</sup> 1994

Svoboda, blaginja in razvoj družbe in posameznika so temeljne vrednote človeka. Doseči jih je moč samo tedaj, ko je dobro obveščeni državljani sposobni, da sam uresničuje svoje demokratske pravice in se aktivno vključuje v družbo. Konstruktivno sodelovanje v le-tej in razvoj demokracije zavisita od zadostne izobrazbe in od prostega in neomejenega dostopa do znanja, duhovnih dobrin, kulture in informacij.

Splošna knjižnica, dejanska vrata lokalne skupnosti do znanja, zagotavlja osnovno podstavo učenja od mladosti do starosti, samostojnega sprejemanja odločitev in kulturnega razvoja posameznika in socialnih skupin.

S tem manifestom je izraženo verovanje organizacije UNESCO v splošno knjižnico kot gonilno silo vzgoje, kulture in informacij ter, skozi zavest ljudi, bistvenega dejavnika pri promociji miru in duhovne blaginje.

UNESCO zato spodbuja nacionalne in lokalne oblasti, da ne le podpirajo razvoj splošnih knjižnic, temveč se vanj tudi aktivno vključujejo.

### Splošna knjižnica

Splošna knjižnica je lokalni informacijski center, ki omogoča svojim uporabnikom brez zadržkov dostop do vseh vrst znanja in informacij.

Storitve splošne knjižnice so na voljo uporabnikom po načelu enakega dostopa vsakomur ne glede na starost, raso, spol, vero, narodno pripadnost, jezik ali socialni položaj. Posebne vrste storitev in gradiv je dolžna zagotoviti oziroma priskrbeti tistim uporabnikom, npr. pripadnikom jezikovnih manjšin, ljudem s telesnimi okvarami, negovancem v bolnišnicah, zapornikom, ki iz kakršnih koli razlogov ne morejo uporabljati rednih storitev in običajnih gradiv.

V splošni knjižnici mora najti vsaka starostna skupina gradivo, ki pokriva njene potrebe. Zbirke in storitve morajo vključevati tudi vse ustrezne medije in vrste sodobne tehnologije, seveda pa tudi tradicionalna gradiva. Temeljnega pomena je visoka kvaliteta in povezanost z lokalnimi potrebami in razmerami. Gradivo mora odražati tekoča dogajanja in razvoj družbe, pa tudi pretekle dosežke človekovih prizadevanj in ustvarjalnosti.

Zbirke in storitve ne smejo biti podvržene kakršni koli obliki ideološke, politične ali verske cenzure oziroma pritiskom komercialnega značaja.

<sup>1</sup> Angleški izraz "public library" je v Manifestu preveden kot "splošna knjižnica", poimenovanje, ki se že uveljavlja namesto doslej običajnega "splošnoizobraževalne knjižnice".

## Temeljne naloge splošne knjižnice

Težišče storitev splošne knjižnice je v vestnem izpolnjevanju tehle ključnih nalog, vezanih na informacije, pismenost, izobraževanje in kulturo:

1. oblikovanje in utrjevanje bralnih navad pri otrocih od rane mladosti dalje;
2. podpiranje individualnega in lastnega ter seveda tudi formalnega izobraževanja na vseh stopnjah;
3. nudenje možnosti za ustvarjalni razvoj osebnosti;
4. spodbujanje domišljije in ustvarjalnosti pri otrocih in mladini;
5. gojenje zavesti o kulturni dediščini in o pomenu umetnosti, znanstvenih dosežkov in inovacij;
6. zagotavljanje dostopa do kulturnega sporočila vseh oblik poustvarjalne (igralske, glasbene ipd.) umetnosti;
7. pospeševanje dialoga med kulturami in spodbujanje različnosti kultur;
8. podpiranje ustno prenašajočih se tradicij;
9. zagotavljanje državljanom dostopa do vseh vrst informacij, nastalih v lokalni skupnosti ali pomembnih zanjo;
10. nudenje ustreznih informacijskih storitev lokalnim podjetjem, združenjem in interesnim skupinam;
11. pomoč pri razvijanju informacijske pismenosti in uveljavljanju večšin računalniškega opismenjevanja;
12. podpiranje, sodelovanje v programih in akcijah opismenjevanja vseh starostnih skupin, po potrebi tudi lastno uvajanje takih dejavnosti.

## Financiranje, pravna ureditev, povezovanje v mrežo

- \* Načeloma naj bo delovanje splošne knjižnice brezplačno. Za splošno knjižnico odgovarjajo nacionalne in lokalne oblasti. Delovanje morajo urejati posebna pravna določila, financiranje pa nacionalni in lokalni organi oblasti (vlade). Splošne knjižnice morajo biti bistvena sestavina vsake dolgoročne strategije na področju kulture, zagotavljanja informacij, pismenosti in izobraževanja.
- \* Da se zagotovi povezovanje in delovanje splošnih knjižnic na ravni celotne države, morajo ustrezni zakonski predpisi in strateški plani opredeliti in podpirati nacionalno mrežo knjižnic, temelječo na dogovorjenih standardih.

- \* Mreža splošnih knjižnic mora biti zasnovana celovito, povezano z drugimi knjižnicami: nacionalno, splošnimi znanstvenimi, specialnimi in seveda tudi s šolskimi (vseh stopenj) in univerzitetnimi.

## Poslovanje in upravljanje

- \* V ta namen mora biti oblikovana poslovna politika, s katero so jasno opredeljeni cilji, prioritete in storitve knjižnice glede na potrebe lokalne skupnosti. Splošna knjižnica mora biti organizirana učinkovito, ravnati se mora po vseh strokovnih standardih poslovanja.
- \* Na lokalni, regionalni, nacionalni, tudi mednarodni ravni mora biti zagotovljeno sodelovanje z vsemi možnimi partnerji, n.pr. s skupinami uporabnikov ali z drugimi poklici.
- \* Storitve morajo biti fizično dostopne vsem članom lokalne skupnosti. Za to morajo biti izpolnjene te zahteve: ugodna lokacija knjižnice, dobri pogoji in pripomočki za branje in študij, pa tudi ustrezna tehnologija in uporabnikom prilagojena časovna odprtost knjižnice. K tem zahtevam moramo priključiti tudi organizacijo posebnih storitev zunaj prostorov knjižnice za vse tiste, ki je ne morejo osebno obiskati.
- \* Storitve splošne knjižnice morajo biti prilagojene različnim potrebam lokalne skupnosti v mestu in na podeželju.
- \* Knjižničar v splošni knjižnici je aktiven posrednik med uporabniki in viri. Ustrezno raven storitev lahko zagotovi samo knjižničar, ki je izšolan v stroki in se tudi permanentno izobražuje.
- \* Z organizacijo programov pridobivanja in vzgoje uporabnikov je treba tem pomagati, da v celoti izkoristijo vse razpoložljive vire.

## Izvajanje manifesta

S tem manifestom pozivamo osebe, odgovorne za sprejemanje odločitev na nacionalni in lokalni ravni in nasploh svetovno skupnost knjižničarjev, da uveljavljajo tu predstavljena načela.

\*\*\*

Manifest je bil oblikovan v sodelovanju z Mednarodno federacijo knjižničarskih združenj IFLA.



Mreža splošnih knjižnic mora biti raznovrstna celovito povezana z državnimi knjižnicami nacionalne splošne zbirke, specialnimi in seveda tudi s šolskimi (vseh stopnj) in univerzalnimi.

- 1. Hkrati pa mora biti mreža splošnih knjižnic celovito povezana z državnimi knjižnicami nacionalne splošne zbirke, specialnimi in seveda tudi s šolskimi (vseh stopnj) in univerzalnimi.
- 2. V ta namen mora biti oblikovana posebna politika s katero se jasno opredeljujejo splošne in specialne knjižnice, ki bodo na vsaki stopnji skupnosti. Splošna knjižnica mora biti organizirana enotno, ravnanje pa mora po vsej stvari ostati enotno.
- 3. Na lokalni, regionalni, nacionalni, tudi mednarodni ravni mora biti razvotveno sodelovanje z vsami možnimi partnerji, in pr. s knjižnicami, upravniki ali z drugimi partnerji.
- 4. Splošne mreže knjižnic morajo biti celovito povezane z državnimi knjižnicami, ki so morajo biti izpolnjene take zahteve: mreže knjižnic morajo biti povezane in pripomočki za branje in študij, pa tudi ustrezna literatura in informacije, upravniki prilagajena vsakovrstna obdelava knjižnic. K tem zahtevam morajo pristihati tudi organizacije, ki so povezane s knjižnicami, knjižnice za vse letne, ki je ne morejo obdelati.
- 5. Splošne mreže knjižnic morajo biti prilagajene različnim potrebam lokalne skupnosti v mestu in na podeželju.
- 6. Knjižničar v splošni knjižnici je aktiven partner med upravniki in vidi. Ustrezno ravnanje mreže knjižnic mora knjižničar, ki je zaposlen v mreži, in se tudi pripravljen na vse, kar je potrebno za mrežo knjižnic.
- 7. Organizacije programov razpisov in vsega upravnika je treba tem pomagati, da v celoti skenirajo vse razpisne vire, mreže knjižnic.
- 8. Mreže knjižnic morajo biti celovito povezane z državnimi knjižnicami, ki so morajo biti izpolnjene take zahteve: mreže knjižnic morajo biti povezane in pripomočki za branje in študij, pa tudi ustrezna literatura in informacije, upravniki prilagajena vsakovrstna obdelava knjižnic. K tem zahtevam morajo pristihati tudi organizacije, ki so povezane s knjižnicami, knjižnice za vse letne, ki je ne morejo obdelati.
- 9. Splošne mreže knjižnic morajo biti prilagajene različnim potrebam lokalne skupnosti v mestu in na podeželju.
- 10. Knjižničar v splošni knjižnici je aktiven partner med upravniki in vidi. Ustrezno ravnanje mreže knjižnic mora knjižničar, ki je zaposlen v mreži, in se tudi pripravljen na vse, kar je potrebno za mrežo knjižnic.
- 11. Organizacije programov razpisov in vsega upravnika je treba tem pomagati, da v celoti skenirajo vse razpisne vire, mreže knjižnic.

### Financiranje, pravna vezitev, povezovanje v mrežo

- 1. Nacionalna mreža knjižnic mora biti celovito povezana z državnimi knjižnicami nacionalne splošne zbirke, specialnimi in seveda tudi s šolskimi (vseh stopnj) in univerzalnimi.
- 2. V ta namen mora biti oblikovana posebna politika s katero se jasno opredeljujejo splošne in specialne knjižnice, ki bodo na vsaki stopnji skupnosti. Splošna knjižnica mora biti organizirana enotno, ravnanje pa mora po vsej stvari ostati enotno.
- 3. Na lokalni, regionalni, nacionalni, tudi mednarodni ravni mora biti razvotveno sodelovanje z vsami možnimi partnerji, in pr. s knjižnicami, upravniki ali z drugimi partnerji.
- 4. Splošne mreže knjižnic morajo biti celovito povezane z državnimi knjižnicami, ki so morajo biti izpolnjene take zahteve: mreže knjižnic morajo biti povezane in pripomočki za branje in študij, pa tudi ustrezna literatura in informacije, upravniki prilagajena vsakovrstna obdelava knjižnic. K tem zahtevam morajo pristihati tudi organizacije, ki so povezane s knjižnicami, knjižnice za vse letne, ki je ne morejo obdelati.
- 5. Splošne mreže knjižnic morajo biti prilagajene različnim potrebam lokalne skupnosti v mestu in na podeželju.
- 6. Knjižničar v splošni knjižnici je aktiven partner med upravniki in vidi. Ustrezno ravnanje mreže knjižnic mora knjižničar, ki je zaposlen v mreži, in se tudi pripravljen na vse, kar je potrebno za mrežo knjižnic.
- 7. Organizacije programov razpisov in vsega upravnika je treba tem pomagati, da v celoti skenirajo vse razpisne vire, mreže knjižnic.



Silva Novljan : Vam lahko pomagam?

Računalniška obdelava : Marjan Babič (tabele), I-Rose (vprašalnik)

Priprava za tisk : Liljana Hubej, Jelka Kastelic, Majda Amon

Prevod : Tomaž Kobe, Jože Kokole

Izdala in založila : Narodna in univerzitetna knjižnica v Ljubljani

Ljubljana, 1995

Odgovarja : mag. Lenart Šetinc

Tisk : Narodna in univerzitetna knjižnica

Ljubljana, 1995

Naklada : 150

ISBN : 961-6162-03-9

Po mnenju Ministrstva za kulturo Republike Slovenije šteje publikacija med proizvode, za katere se plačuje 5% davek od prometa proizvodov.

NARODNA IN UNIVERZITETNA  
KNJIŽNICA

CODISS



00000349226

Šilva Novljan : Vam lahko pomagam?  
Računalniška obdelava : Marjan Habec (tabele) ; I-Rok (vprašanja)  
Priloga za tisk : Liljana Haberl, Iolka Kasotic, Maida Anon  
Prevod : Tomaž Kobe, Joža Kozole  
Tabela in založila : Narodna in univerzitetna knjižnica v Ljubljani  
Ljubljana, 1995  
Odgovornik : mag. Lenart Štinač  
Tisk : Narodna in univerzitetna knjižnica  
Ljubljana, 1995  
Naklada : 120  
ISBN : 961-6163-03-9

Po mnenju Ministrstva za kulturo Republike Slovenije šteje publikacija med  
proizvode, za katere se plačuje davki od prometa proizvodov.



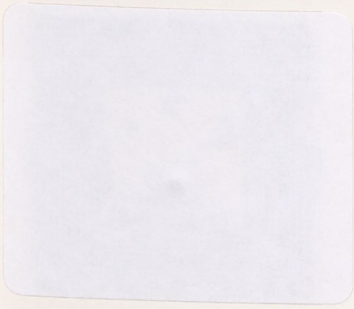

NARODNA IN UNIVERZITETNA KNJIŽNICA

b II 449 498

JK

COBISS