IV 78996

"EDINOST"
izhaja vsako soboto.
NAROČNINA:
za Združene Države na leto..... $1.50
za Združene Države za pol leta..... .75
za Evropo in druge dežele na leto...$2.00
Oglasi po dogovoru.

EDINOST

NEODVISNO GLASILO PENNSYLVANSKIH DELAVCEV.

"UNITY"
issued every Saturday.
SUBSCRIPTION RATES:
One year in U. S. A.....$1.50
Half year in U. S. A..... .75
To foreign countries $2.00
Advertising rates sent on request.

ŠTEV. (NUMBER) 1. PITTSBURGH, PA., SOBOTA, (SATURDAY), JANUARY 4., 1913. LETO (VOL.) III.

Slovenske novice.

— **Slovensko gledališče.** Na novega leta popoldne in zvečer smo imeli v našem mestu zopet priliko videti po daljšem presledku slovenske predstave v Kranjsko Slovenskem Domu. Igralo se je, kakor smo omenili popoldne in zvečer. Popoldanska udeležba je bila pač skromna, prvič ker so bili pač rojaki še trudni od veselice prejšnji večer in drugič ker je večina rajše ostala to popoldne v krogu svoje družine doma. Vsled slabe udeležbe pri popoldanski predstavi, ta tudi ni tako dobro uspela kot bi sicer. Omenjamo tedaj takoj večerno zabavo.

Udeležba je bila nepričakovano polnoštevilna; dasi je bilo še prostora v veliki dvorani za nekaj ducatov rojakov.

Prva igra na vsporedu je bila "Strup," v kateri so nastopili zvečine še ne izkušene moči, vendar je pa vsaki igralec in igralka nepričakovano dobro pogodil njemu odrejeno ulogo. Prav ugoden utis je napravila na navzoče občinstvo Ljudmila, gdč. Štefica Roitz, ki je s svojim pogumon takorekoč prisilila njenega ljubimca, Božidara Strah, g. Math. Maliča, da se je udal njeni zahtevi k skupni smrti z zastrupljenjem. Njuni sreči navidezno nasprotujoča mati Ljudmilina, vdova Bogdanova, gdč. Mary Volk je s svojim resnim nastopom naravnost očarale vse občinstvo. Toliko večji utis je napravila tudi njena krasna obleka. Barbko, hišino je gdč. Ana Molle tako dobro pogodila, da ji je občinstvo parkrat ploskalo. Ciprijana, občinskega biriča je prav dobro igral g. Frank Starman, zlasti njegova maska, predstavljajoča tip pravega strogega biriča z njegovimi osornimi pogledi je vzbujala med ljudstvom obilo smeha; prav tako dobro je nastopil v svoji sicer majhni ulogi g. Frank Rogina. In da ne pozabim omeniti še at last, but not least nastop perice Micike v osebi gdč. M. Volk. Njen nastop, kot njeno dobro pogojena maska in priprost govor je tako vplival na ljudstvo, da ji je burno aplavdiralo. Cela igra se je splošno dobro igrala, posebno še, ako upoštevamo to, da je bil odmerjen tako kratek, čas in da so bili skoro vsi igralci novinci. Oder je bil igri primerno opremljen.

V drugi igri: "Bratranec" so nastopili odru že boljalimanj vajeni igralci. Saj pa v tej igri morajo biti že izkušenci, ne toliko vsled velikosti igre kot težavnih karakterjev in nastopov. Resno staro gospodično, vneto za pisateljevanje in dramatiko je prav izborno pogodila v ulogi Zorislave Dobske, ga. Frančiška Lah. Zoro, hišno je naravnost izborno upodobila ga. Albina Hočevar. Služkinjo, pokorno Liziko je dobro pogodila gdč. Angela Vidrih. Lipeta Lenoviča, povzročitelja silne zmešanosti in neštevilnih bratrancev je prav dobro igral g. Frank Lah. Da se je cela štrena mešanice in vsakovrstnih bratrancev dobro razmotala, je skrbel sluga Ivan, znani komik g. Jakob Hočevar. Tudi ta igra je jako dobro izpadla v vsakem oziru.

Slovensko gledališče se je v našem mestu tedaj zopet oživelo. Zbrale so se mlade in za gledališče vnete osebe; zvršile so se nekatere premembe na odru in nabavilo se bode nekaj novih kulis; sedaj je obstanek slov. gledališča v naši naselbini odvisen seveda od strani našega cenj. občinstva. Igrati praznim sedežem, se še tako vnet igralec utrudi. Upamo tedaj, da bode pri prihodnji predstavi, katera bode v teku enega meseca udeležba še večja kot je bila na novega leta dan. Igralcem in igralkam pa želimo poguma in vstrajnosti.

— **Društvena veselica.** Na Silvestrov večer, dne 31. decembra je imelo največje slovensko društvo v našem mestu "Marije Sedem Žalosti" veselico v K.-S. Domu. Udeležba je bila naravnost ogromna. Vsi prostori velike stavbe so bili do malega napolnjeni. V plesni dvorani je bilo toliko parov, da se je komaj prerinilo skozi.

— **Društvo Sv. Jožefa,** št. 41, K. S. K. J. je na svoji redni seji 8. decembra izvolilo sledeče uradnike za prihodnje leto: Predsednik John Bojanc, podpredsednik Ignac Podvasnik, I. tajnik John Jevnikar, II. tajnik Franc Miklavčič, blagajnik Joseph Jantz, zastopnik, Josip Kos. Predsednik bolniškega odseka Anton Deklevа. Nadzorniki Josip Hočevar, Louis Hlad in Dominik Zaviršek.

— **V nedeljo,** dne 22. decembra je imelo žensko društvo "Marije Sedem Žalosti št. 81. K. S. K. J. svojo letno volitev uradnic za prihodnje leto. Izvoljene so bile sledeče sestre: Marija Lokar, predsednica; Jožefa Pragner, podpredsednica; Jožefa Fortun, I. tajnica; Ana Frankovič, II. tajnica; Ana Adlešič blagajnica; Marija Lokar, ml., zastopnica. Odbornice Marija Balkovec, Marija Volk, Ana Veselič in Rozalija Bojanc. Predsednica bolniškega odseka Marija Balkovec II. Vsem članom in članicam K. S. K. J. voščim srečno Novo Leto 1913. S sestrskim pozdravom,

Jozefa Fortun, tajnica.

— **Vsem članom dramatičnega društva** "Josip Jurčič" se naznanja, da bode v nedeljo, dne 5. jan. ob deveti uri zjutraj seja, na kateri se poroča tudi račun o zadnjih predstavah. Dogovorilo se bode tudi glede vprizoritve novih iger. Pričakovati je čim največje udeležbe.

DOPIS.

Dragi urednik: Prosim priobčite teh par vrstic v našem cenj. listu Edinost. Že dolgo se nisem oglasil z nobenim dopisom, čemur je bila vzrok dolga bolezen. Ker me je že več rojakov vprašalo zakaj jih nisem toliko časa obiskal, naznanjam, da sem obiskal pred božičem našo slovensko naselbino Imperial. Obiskal sem naše naročnike, kateri so me prav prijazno vsprejeli in tudi ponovili svojo naročnino. Dobil sem tudi več novih naročnikov. Srčna hvala vsem tem. Na Silvestrov večer sem obiskal naselbino Broughton, kjer sem tudi nabral lepo število starih in novih naročnikov. Vsem tem, zlasti John in Ani Dolenc izrekam najtoplejša zahvalo. Pri njima sem bil pogoščen z doma narejenim vinom in izvrstnimi klobasami. Ker se mi ta gostoljubnost zelo dopada, vas bodem v kratkem zopet obiskal.

Prihodnji teden obiščem naselbine Burdine, Sygan, Cuddy, Bishop, Alexandria, Canonsburg, Claridge, Irwin, Herminie in bližnje kraje. Priporočam se že naprej za naklonjenost, želim vsem veselo novo leto 1913. Na svidenje **Anton Zidanšek.**

CENJENIN NAROČNIKOM.

Pričenši z 15. januarjem bodemo ustavili pošiljanja lista vsem tistim, ki ne pošljejo zaostale naročnine ali pa nas vsaj obvestijo, kdaj nameravajo storiti isto. Kesnica je sicer, da naši rojaki radi poravnajo svojo zaostalo naročnino samo ako pride kdo pobirati. Ker pa naše razmere ne pripuščajo zaposliti posebnega kolektorja in ker posamezniku pač ni veliko truda poslati zaostalo naročnino, je želeti, da se z novim letom vsaki spomni svoje dolžnosti napram listu, katerega prejema in bere.

Upravništvo.

Lokalne novice.

— **Velik požar.** V skladišču papirja na 33. cesti in Penn ave. je nastal v petekek zgodaj požar, ki je napravil par sto dolarjev škode. Ogenj so zapazili ognjegasci, ki imajo svojo postajo ravno na nasprotni strani. Petero ognjegascev je bilo težko ranjenih.

— **10 letna ženica živi svojo vnukinjo.** V okrajni sodniji pred sodnikom McKenna je bila pretekli torek 101 let stara "teta Morgan." Prišla je tja kot priča za njeno vnukinjo, katera je prosila sodišče, da prisili njenega moža, ki jo je že pred par meseci zapustil plačevati svoji ženi od sodišča določeno mesečnino. Pri tej priliki je sodnik izrazil nemalo začudenje nad visoko starostjo ženico. Rekel je tudi: Vi ste gotovo najčastitljiva oseba, ki je še kedaj prestopila prag tega sodišča. Kljub vaši visoki starosti, izgledate kot žena pri kakih petdesetih letih. Tem bolj se je pa sodnik še čudil, ko mu je ženica povedala, da se s tkanjem in šivanjem preživlja sebe in njeno vnuknjo odkar jo je njen mož zapustil.

— **Zaprti streljalci.** Policiji se je posrečilo zadnji teden aretirati štiri italijanske podanike, ki so bili osumljeni streljanja na Italijana Peter Gingilitt, kateri je bil smrtno ranjen in se nahaja v Mercy bolnišnici.

— **J. M. Searless,** kateremu je bila oddana služba zmanjšanja dima je na svojem zadnjem posvetovanju z mestnimi odborniki poročal, da bode naše mesto v teku jednega leta brez nadležnega dima. Železniška družba Pennsylvania je pred kratkim obvestila superintendenta Searlesa, da je pred kratkim naročila pri Westinghouse družbi posebne stroje, ki bodo preprečevali preveliko množino dima. Baje bodo v teku par mesecev opremljeni vsi stroji, ki vozijo v to mesto z takimi stroji. Mnogo večjih tovaren je tudi obljubilo, da bodo zmanjšali množino dima.

— **Nagla prememba vremena.** V sredo in deloma v četrtek smo imeli v našem mestu res krasno vreme. Človek bi mislil, da smo v sredi maja in ne v začetku januarja. V petek zjutraj pa je naenkrat nastalo hladno in dež, ki je pričel padati takoj zjutraj, se je spremenil v snežinke, ki so prav vstrajno naletavale celi dan in kmalu pokrile celo okolico z belo zneženo odejo. Nastala je prava sibirska burja.

— **Zahtevajo večje kare.** Meščani iz South Side so te dni odposlali potom South Pittsburg board of trade resolucijo na upravo Pittsburg Railway družbe, v kateri zahtevajo večje pocestne kare in vsaj nekoliko ugodnejšo in bolj pogosto zvezo z tem delom mesta.

ZAHVALA.

Slovensko dramatično društvo "Josip Jurčič, v Pittsburgh, Pa. želi tem potom izreči svojo zahvalo vsem tistim, ki so se potrudili obiskati našo prvo gledališko predstavo, ki se je vršila na Novega leta dan v prostorih Kranjsko Slovenkega Doma. Obisk je bil zelo povoljen, in tudi splošnega odobravanja ni manjkalo, vsled česar se bode društvo še bolj trudilo, da se dramatika čim hitrejše obudi v naši veliki naselbini. S svojimi odkritimi simpatijami in aplaudiranjem so naši rojaki pokazali, da so navdušeni za razširanje dramatike in ni nam treba še posebej povdarjati, da so tudi igralci ponosni na to in bodejo v bodoče še z večjim pogumom nastopili za povzdigo dramatike v Pittsburgu.

Odbor.

— **Žrtev dela.** 18 let starega Clarence Jackson, uslužbenega pri Monongahela Coal Co. kot poganjača mul, je dohitela prehitra smrt v četrtek dopoldne. Omenjeni je kot po navadi gonil mulo po temnem predoru. Naenkrat mu je stopila žival na nogo in vsled tega revež padel na tla. Predno je utegnil žival ustaviti, so mu šla kolesa malih premogovnih vozov čez nogi in mu jih skoro popolnoma odtrgalo. Prepeljali so ga v Mercy bolnišnico v Pittsburg.

— **Preiskave v pisarni** okrajnega šerifa bodo v par dneh končana, nakar se še le prične obravnava. Pod preiskavo pride tudi pisarna okrajnega kontrolerja R. J. Cunninghama. Preiskava traja že par mesecev in obljublja razkriti več jako zanimivih dejanj.

— **Sodarna uničena.** V četrtek dopoldne je nastal požar v izdelovalnici sodov H. Weiss, na 8. cesti in Cherry way, Braddock. Predno je došla požarna bramba, je bilo leseno poslopje popolnoma uničeno. Škode je par sto dolarjev. Kako je nastal požar, je še neznano.

— **Vlak povozil zavirača.** Ko je hodil po tirih Pennsylvania železnice zavirač Hiram Smith, star 24 let, je naenkrat privozil od zadaj vlak in ga povozil. Dobil je jako nevarne poškodbe. Prepeljali so ga v bolnišnico, kjer je kmalu nato umrl. Nesreča se je pripetila pri East Homewood postaji.

—**Priznala tatvino.** 20 let stara Mary Mačečevič, uslužbena kot sobarica pri neki Mrs. W. Beitler je stala pred sodiščem osumljena tatvine $1000 vredne zlatnine. Dekle je dalj časa vstrajala pri trditvi, da je vstopil v hišo neki zamorec ter ji vrgel v obraz neko strupeno tekočino, nakar je pobral vso zlatnino v hiši. Povedala je tudi, da jo je nato zamorec napadel. Ker pa napada ni dovolj razločno opisala je postala cela zadeva sumljiva, dokler jo slednjič niso aretirali.

— **Obtežilne sanje.** Znamenitega fsigologista bode najbrže potreboval okrajni koroner in detektivski oddelek, da preišče sanje 12 let stare Any Matiko. Imenovani deklici se je namreč sanjalo dne 21. decembra, da je njen oče svojo ženo hudo pretepaval. In res, ko se je deklica vsled groznih sanj zbudila, se je za silo oblekla in hitela v pritličje, kjer je našla očeta ležati na tleh, toda o materi ni bilo sledu. Hitevši ven na prosto, jo je našla na istem prostoru kot se ji kazal v sanjah. Deklico je mrliški koroner par krat natanjčno izpraševal, toda dekle se nobenkrat ni zagovorila. Matiko so aretirali.

NEDOVOLJENO IZKRCANJE.

New York, N. Y., 31. dec.—General Don Cipriano Castro, bivši predsednik republike Venezuela, hud sovražnik Združenih Držav in glavar srednje ameriški politiki se nahaja kot jetnik na Ellis otoku. Sem je dospel s parnikom La Touraine od rancoske črte. Kakor hitro je parnik dospel v luko, so Castra odpeljali s parnikom "Emigrant" na Ellis otok, kjer bode moral prestati strogo preiskavo po kateri bode gotovo deportiran s prvim francoskim parnikom nazaj od koder je prišel. Gen. Castro, je zroč na spomenik svobode, kateri se nahaja komaj par sto čevljev od njegovega okna, ostro napadel am. vlado, češ, zakaj ne potope spomenik, predstavljajoč svobode, ko so svoboda krade političnim kršiteljem.

Ameriške novice.

V DRŽAVNO JETNIŠNICO.

Indianapolis, Ind., 31. dec.—Danes se je odpeljala s posebnim vlakom družba 33 obsojenih delavskih voditeljev, kateri so dobili vsled stika pri dinamitnem napadu Los Angeles Times poslopja kazni od enega leta in dan do sedmih let zapora v državno jetnišnico v Leavenworth, Kas. Večina jetnikov je bila bolj ali manj veselih ko so se poslavljali od svojih sorodnikov. Družbo je spremljalo poleg zveznega maršala tudi kakih štirideset pomožnih uradnikov. Vlak bode dospel v Leavenworth v sredo zjutraj.

Poroča se, da bode mednarodna unija skrbela z družine obsojenih mož in da ne bode nihče prizadetih trpel pomanjkanja.

IZSELJEVANJE TURKOV.

Washington, D. C.—Kakor je posneti iz nekega poročila člana Rdečega križa je dosedaj pomagano že nad 100.000 osebam, povečini kmetovalcem. Naseljujejo se v Mali Aziji. Zanimivo je njih izseljevanje, ker vozijo vse svoje stvari na dvokolesnih plazeh. Njih kmetijsko orodje je še staro davnih izdelkov. Farme onstran Bospora jim daje ottomanska vlada.

NOVE TOVARNE.

New York, 31. dec.— United States Steel korporacija bode raztegnila svoje tovarne tudi v Dominion of Canada. Nove tovarne bodo postavili v Sandwich Canada, ki se nahaja nasproti Detroit, Mich. Za začetek bodo porabili 20 milionov dolarjev za zgradbe in stroje. Dosedanja trgovina med United Steel korporacijo in Canado je znašala letnih 20 milionov dolarjev. Iz novih tovaren bodejo odpošiljali jeklarske izdelke v Britanijo, južno Afriko, Avstralijo in Novo Zelandijo.

NADALJEVANJE ŠTRAJKA.

New York, 31. dec.—Štrajk izdelovalcev oblek se je v drugem dnevu še bolj razširil in danes štrajka blizu 200,000 delavcev, kateri zahtevajo boljše plače. Za štrajkalo je tudi na tisoče hotelskih natakarjev in drugih uslužbencev. Neko poročilo naznanja, da bodo zaštrajkali tudi delavci v bližnjih večjih mestih kot Rochester in Baltimore, kakor hitro bodo te družbe vsprejele naročila za družbe iz New Yorka.

Danes je prišlo pred tovarno Smith, Gray & Co. v Williams do manjših nemirov. Štrajkarji so hoteli priti v dotiko z 350 delavci, ki so ostali zvesti družbi. Policija je morala pri tem posredovati, pri čemur je bilo nekaj štrajkarjev lahko ranjenih. Štrajkarji so baje napadli tudi nekatere druge tovarne, vsled česar je bilo deset oseb aretiranih.

Izdelovalci blaga trdijo, da dela še blizu 75 odstotkov delavcev, večinoma v neorganiziranih tovarnah.

BARON BLAZEN.

Grand Forks, N. D., 31. dec.—Zvezna vlada bode najbrže poslala Max von Falkensteina, kateri je že nad 18 let delal kot navaden delavec pri popravi železniških tirov v Emorado, Grand Forks okraju. Okrajne oblasti so namreč sprevidele, da je baron blazen. Poslali ga bodo na Nemško.

PRIPOROČILO.

Slovencem v Pennsylvaniji naznajamo, da je prevzel glavno zastopništvo za naš list g. Rudolf Pleteršek, slovenski trgovec z zlatnino, box 436 Bridgeville, Pa. On ima pravico izdajati pobotnice za naročnino in druge tiskovine. Vsem cenj. rojakom ga najtopleje priporočamo. Uprava "Edinosti."

VSI ZAŠTRAJKALI.

Yonkers, N. Y.—V četrtek je miroval v tem mestu ves poulični promet. Nad 300 železniških uslužbencev je zaštrajkalo ker je poulična družba zaposlila nekega neunijskega motormana.

VELIK POŽAR.

Winnipeg, Can.— Queen Hotel, tri prodajalne in več drugih hiš je uničil Wapella, Sak.. v četrtek popoldne nastali požar. Skupna škoda se ceni nad 100.000 dolarjev. Kako je nastal požar, se še ne ve.

PORAVNANA STAVKA.

Little Falls, N. Y. — Stavka tekstilnih tvornic. V par duch tovarnah je bila v četrtek po šest mesečnem štrajkanju končana ker je prišlo do sporazuma med delavskimi voditelji in lastniki tekstilnih tvornice. V par dneh se povrnejo vsi delavci na delo.

IZŽVIŽGAN PAR.

Chicago, Ill.—Ko sta plesala zamorec Johnson in njegova bela žena Lucile Cameron, katera sta pred par dnevi vzbujalo senzacijo po celom svetu, so ju pričeli drugi plesalci izžvižgavati. Par se je kmalu izgubil iz plesne dvo rane.

JE PROTI IGRANJU.

Chicago, Ill. — Novoizvoljeni podpredsednik Združenih Držav, kateri nastopi službo marca meseca, je vstopil v družbo, koje namen je preprečiti kvartanje v klubih podpornih in zabavnih društev. Governer Marshall priporoča splošno agitacijo proti igranju in obljublja svojo pomoč.

IZ NAŠE MORNARICE.

Washington, D. C., 30. dec. — Bojna ladja "Arkansas," katera je izkrcala včera predsednika Tafta v Key West, je danes dospela v Havano, kjer bode možtvo praznikovalo Novo leto. "Delavare," ki je qlula skupaj s "Arkansas" k Panama prekopu se je podala naravnost v brooklynsko pristanišče.

TRIJE UTONILI.

Olivet, Mich. — V četrtek popoldne se je več šolarjev drsalo po tanjkem ledu po Pine Lake. Naenkrat se je pod trojico dečkov v starosti od 12, do 16. udrl led in vsi trije so kljub prizadevanju ostalih tovarišev rešiti jih, utonili. Četrtega dečka so pozneje vsega ozeblega rešili.

PROTITRUSTNA POSTAVA.

Columbus, O., 30. dec.—Lake Shore & Michigan Southern, Chesapeake & Ohio, Hocking Valley, Toledo & Ohio Central železnice so krive, ker so kršile protitrustno postavo.

ZNIŽANO PLAČO.

Chicago, Ill. — Vsled odredbe mestnih odbornikov se je plača kakih 20 tisoč mestnih uslužbencev zmanjšala za 20 odstotkov. Župan Harrison, čegar plača je ostala nespremenjena, je prostovoljno privolil v 20 odstotno odbitje. Ta odredba je bila potrebna ker so mestni stroški presegali dohodke za 4.500.000 dolarjev.

TRI OSEBE ZGORELE.

Keystone, W. Va. — V hotelu Wilson je nastal v četrtek zgodaj zjutraj ogenj. Trije gosti so zgoreli in več drugih se je le z največjo težavo rešilo gotovi smrti. Ogenj je napravil $60.000 škode. Zgoreli gostje so spali v tretjem nadstropju štirinadstropnega poslopja. Ogenj se je razširil tudi na bližnjo prodajalno žlatnine.

— **Kadar hočete piti in jesti mrzle sladke pijače in sladoled, tedaj pojdite k S. L. Bellman, — 48th, Plummer & Butler St.**

Inozemske novice.

AVSTRIJSKI CESAR BOLAN

Dunaj, 2. jan.—Veliko razburjenje vlada med vladnimi krogi stanje postarnega cesarja Franc Jožefa. Baje so mu že štete ure. Papež je poslal svojemu največjemu zavezniku najvišji blagoslov, katerega mu bode podelil v zadnjem trenutku nadškof Nagel.

PRETRGANA POGAJANJA?

London, 2. jan.—Mirovna pogajanja med Turčijo in balkansko zvezo bodo pretrgana jutri, ako turški poslanci ne privolijo v od balkanske zveze predložene načrte glede bodočih državnih mej na Balkanu.

Dr. Daneff je v nekem pogovoru tudi omenjal: "Položaj se dosedaj še ni toliko zboljšal za dobrobit miru kot si ljudstvo misli. Turčija je sicer takoj od kraja trdila, da je privoljena dati več koncesij v Macedoniji in Epiru in del Tracije. To je dobro do gotove meje, toda ostane še vprašanje glede bodočnosti Drenoplja. To je sedaj največje vprašanje, katerega se mora povoljno rešiti. Ako do jutri turški poslanci ne predlože svojih načrtov, tedaj bodo vsa nadaljna pogajanja pretrgana.

Sofia, Bolgarija, 2. jan.—Pod posebnim nadzorstvom oblegujočih Bolgarov, so poslale turške oblasti v Drenoplje voz zdravil in sicer na izrecno prošnjo poveljnika ottomanske armade Nazim Paše. Uvoz jedil ali česa drugega je bilo strogo preprečeno.

V DVOBOJU RANJENA.

Budapešta, 2. jan.—Med grofom Michael Karolyi, odličnim članom nasprotne stranke v spodnji zbornici in grofom Štefanom Tisza, govornikom v zbornici je prišlo do dvoboja z sabljami. Karolyi je bil precej nevarno ranjen, njegov nasprotnik pa je dobil le lahke notranje poškodbe. Boj je trajal skoro celo uro in bi se bil še nadaljeval, da niso posegli vmes ostali zastopniki. Nasprotnika se še nista sprijatlila.

VEČ OSEB RANJENIH.

Puerta Cortez, Honduras.—Sledeč osebnemu prepiru med prijatelji generala L. Salamanca in prijatelji gen. nasprotnika Gurtlormo Ferrare, političnega voditelja, je bilo pet oseb ubitih in nekaj nevarno ranjenih. Policija je nemirneže slednjič aretirala, mrtvece pa odpeljala v mrtvašnico.

NEMIRI V BARCELONI.

Barcelona.—Ob priliki odstavke prejšnjega premiera Maura je prišlo do manjših demonstracij. Zbrano ljudstvo je korakalo po ulicah in kričalo: "doli z Mauro, živela svoboda." Procesije je policija po daljšem trudu razpršila, nakar je zopet nastal mir.

RUSKI PRINC OZDRAVEL.

Geneva, Švica.—Ruski prestolonaslednik, ki je že dalj časa bolehal, je sedaj popolnoma ozdravel in bode v par dneh nadaljeval z učenjem. Professor Pierre Gilard mu je izbran za hišnega učitelja.

J. B. ISMAY ODSTOPIL.

London, 31. dec.—Dolgo pričakovana odpoved J. Bruce Ismaya, kot glavnega voditelja in poslujočega direktorja White Star črte je bila nocoj naznanjena. V veljavo stopi z 20. junijem. Njegovo mesto zavzame H. A. Sanderson, prvi glav. podpredsednik International Mercantile Co.

"EDINOST"

Prvi in edini slovenski tednik v Pennsylvaniji.

Naročnina:
Za Ameriko na leto $1.50
Za Ameriko za pol leta ..... .75
Za vse druge dežele na leto....$2.00

Dopisi brez podpisa in osobnosti se ne sprejemajo.

Vsa pisma, dopisi, naročila in denar naj se pošljejo na naslov:
TISKOVNA DRUŽBA EDINOST
4755 Plummer St. Pittsburgh, Pa.

R. F. GREGORIČ,
urednik in izdajatelj

"EDINOST" — "UNITY"
First and the only Slovenic Weekly in Pennsylvania.
4755 Plummer St. Pittsburgh, Pa.

R. F. GREGORICH,
Editor & Proprietor.

Subscription rates:
For America, one year.....$1.50
For America, half year..... .75
To foreign countries $2.00

Entered at the Pittsburgh Postoffice as Second-Class Matter.

The Best Medium to reach over 20,000 Slovenic People in Pennsylvania, Ohio and West Virginia.

Advertising rates sent on request.

5

V prid delavstva.

OBLASTI bodo slednjič vendar stopile na prste J. & L. družbenim prodajalnam in sicer vsled posredovanja tukajšnjega dnevnika "Leader" in odvetnika Steina bode pričela deželna vlada iz Harrisburga preiskavati stanje družbenih prodajalen Jones & Laughlin Co. ter nekaterih drugi družb, zlasti onih, katere oskrbuje Pittsburg Coal Co. Te družbe so namreč imele v bližini svojih tovaren, oziroma premogovnikov, svoje prodajalnev, katerih so morali kupovati vsi njeni delavci, sicer jim je bila odpovedana služba. Družba je šla celo tako daleč, da je svoje delavce izplačevala z denarjem, kateřega je sama skovala; nekake kositarne novce s katerimi so lahko kupovali vse blago v družbenih prodajalnah. Kdor pa je hotel prejeti pravi denar za svoje težko delo, ta je moral ali premenjati kositarni družbeni denar za pravega, seveda proti zgubi od 10 do 20 odstotkov. Drugi zopet so kupili v družbenih prodajalnah n. pr. zavoj cigar ter jih prodali kaki privatni trgovini, kjer so seveda zopet imeli zgube od 20 do 30 centov pri vsakemu dolarju. Ker je tak način postopanja družb z svojimi delavci protipostaven, se je zavzel odvetnik Stein za trpečega delavca, kateremu se še tisti pičel zaslužek, ki ga dobiva od trdosrčne družbe takorekoč krade, in poslal celo zadevo v Harrisburg in sicer glavnemu državnemu odvetniku John C. Bell. Mr. Stein bode stvar gnal do skrajnosti in v slučaju, da odkloni glavni odvetnik svoje sodelovanje iz strahu pred družbami, tedaj predloži svojo obtožbo Mr. Stein legislaturi, čegar član je tudi on sam.

Z odpravo teh takozvanih "Pluck Me" prodajelen bode brezdvomno pomagano tudi malim in večjim trgovcem, imajočim trgovine v bližini teh velikih jeklaren oziroma premogovnikov. Kajti, kaj je doseda trgovcem pomagalo, da so velike družbe za poslovale tudi veliko število delavcev,, ko so pa ti bili prisiljeni nakupovati vse svoje potrebščine v prodajalnah, katere je lastovala kapitalistična sodrga. Zato pa gotovo vsi trgovci pozdravljajo napovedani boj in žele Mr. Stein najsijajnejšo zmago nad sicer mogočnim jeklarskim trustom in drugimi magnati v Pennsylvaniji.

Ker je zaposlenih na tisoče naših rojakov tako v jeklarnah Jones & Laughlin družbe kot tudi v raznih premogovnih družbah, mi plemenito delo poslanca Steina z veseljem pozdravljamo ter mu želimo največjega vspeha.

Iz stare domovine.

Zaradi razžaljenja veličanstva. 17. dec. je policija aretirala Karla Nanut iz Štrandreža zaradi razžaljenja veličanstva.

Tatovi v noči od 7. na 8. t. m. so tatovi udrli v Culotovo trgovino v ulici Leoni ter odnesli v denarju in blagu za 400 K vrednosti.

Obstrelil se je 19 letni kovač Marij Kette, stanujoč v ulici Groce št. 4. Prepeljali so ga v bolnico usmiljenih bratov. Kette je pripovedoval, da se je podal s puško v klet, da bi streljal podgane. V kleti je zaspal in ne ve, kako se je sprožila puška. Rana je precej težka, a ne smrtnonevarna.

Napad. V bolnišnico usmiljenih bratov so prepeljali 20letnega Josipa Kocjančiča, katerega sta med potoma napadla Rudolf Dimnik in Josip Gorše, oba iz Ljubljane, ter ga večkrat težko ranila na levi roki. Napadalca je aretiralo podgorsko orožništvo.

Smrtna nezgoda. 49 let stari Ivan Lakner, posestnik v Lahini pri Dragatušu je 13. decembra vozil pesek v Črnomelj. Dasi so ga svarili, naj nikar ne gre z vozom po bližnici, vendar se je spustil po nevarni občinski poti, kjer se je koš s peskom do 30 centov teže, zrušil nanj in ga popolnoma zasul. Bil je takoj mrtev. Prepeljali so ga v črnomaljsko mrtvašnico in od tam na Dragatuš. Pokojnik zapušča troje nepreskrbljenih otročičev.

Detomorilka. V Kranju je porodila dekla pri tamošnjem posestniku in trgovcu Kranjcu zdravo in krepko dete — dečka. Dekla je porodila skrivaj, nesla je dete na cesto, kjer so našli drugi dan novorojenčka zmrznjenega. Zlobno mater so aretirali in prepeljali v Ljubljano.

Po l astni neprevidnosti poškodovana. Posestnica Marija Kepicova je z enovprežnim vozom proti železniškem prelazu na Dunajski cesti prav naglo privozila baš, ko je čuvaj prečnice zapiral. Leta je Kepicovo opozoril, da naj počaka, ker se bliža stroj in ker so bile prečnice že do polovice zaprte in jih ni bilo mogoče obdržati. Kepicova pa ni hotela ubogati, marveč je šla z vozom dalje i n ko pride pod prečnico, jo ta udari po zobeh s tako močjo, da ji jih je izbila pet.

Zblaznela je v Študentovskih ulicah bivajoča zasebnica Marija Sladič. Prepeljali so jo z rešilnim vozom v blaznico.

Poskušen samomor. Hiralec 21 let stari bivši železniški uradnik M. Zalokar je te dni dobil nekaj denarja. Kupil si je revolver in pognal krogljo vase. Ranjenega so prepeljali v deželno bolnišnico.

Oslabela je na Tržaški cesti 72letna zasebnica iz Glinc Marija Mulševa, katero so prepeljali z rešilnim vozom v deželno bolnišnico.

Deželno predsedstvo Kranjske pošilja naslednji opomin: Objekti železničnih prog Zidani most—Ljubljana—Št. Peter—Trst in Celovec—Jesenice—Gorica so do nadalnje odredbe ponoči in podnevu z vojaškimi stražami zastraženi. Daje se na občno znanje, da imajo vse vojaške straže povelje, da vsakega, ki ga dobe na železničnih progah, pa se ne more primerno izkazati, zapro, zoper vsakega pa, ki se izkuša zapretbi odtegniti ali ki na prvi klic "Halt! wer da?" ne obstoji, uporabijo orožje.

Zdivjan bik. Na poti v klavnico v Celovcu je ušel mesarjem velik močan bik in zdivjal proti bližnjemu gozdiču. Podrl je par oseb po tleh, ki so pa le lahko poškodovane. Orožniki so šli takoj v gozd, toda nihče se ni upal divji živali približati. Eden izmed orožnikov se je v skrajnem trenutku zavihtel na neko drevo, sicer bi ga bil bik raztrgal. Končno se je zaletel bik v neko kotlino, kjer so ga orožniki ustrelili.

Krava za 70 K. V Sevnici so zaprli Karolino Duh s kranjske strani, ki je prignala na sejm kravo, vredno 200 kron in jo prodajala za 70 K. Vest o tej ceni kravi se je hitro razširila med sejmarji in prišla tudi orožnikom na uho. Ti so žensko prijeli in dognali, da je kravo ukradla. Izkupiček 70 K so še našli pri njej.

Nezgoda potnika Pečevnika Slov. N. piše: Sobotno poročilo o železniški nesreči potnika g. Pečevnika pri Petrovčah ni bilo povsem točno, kakor tudi ne poročilo v graški "Tagespost." Glede žvižganja vlaka je dognano po mnogih pričah, da vkljub najgostejši megli, ki je zabranila vid na deset korakov, strojevodja ni dal žvižga prej, predno ni zadel voza. Nasprotne trditve o tej okolnosti so neresnične. Značilno za skrb železnice za javno varnost je dejstvo, da dotični železniški prelaz nima zatvornic, vkljub veliki frekventnosti in neposredni bližini železniške postaje Petrovče. Slične razmere vladajo tudi ob progi dolenjske železnice, čeravno so tudi tukaj objavljene in neobjavljene nesreče skoraj na dnevnem redu. Zakaj ima železnika uprava v nemških krajih večjo skrb za javno varnost?

Otrok se je sežgal. 17 dec. zvečer so pripeljali v bolnišnico pet mesecev starega Albina Semic iz Sv. Križa, ki je padel iz naročja svoje sestre naravnost v žerjavico na ognjišče. Otrok je bil poln težkih opeklin in je kmalu izdihnil. Ker se je zdela zdravnikom stvar sumljiva so o zadevi sporočili sodnijski oblasti.

Mlad razbojnik. 16 letni cigan Josip Hudorovič iz Netretiča je delal pri gradnji železnice Karlovac-Metlika. Dne 20. avgusta je bil plačilni dan, toda Hudorovič ni skoraj ničesar dobil, ker je že preje v predujmih dvignil svoj zaslužek. Domov grede se je pridružil 15letnemu delavcu Matiji Papiču, ki je dobil 21 kron zaslužka. Nadlegoval ga je, naj mu posodi denarja, a Papič ni hotel. Naenkrat Hudorovič dvigne gorjačo, udari z njo Papiča, da se je takoj onesvestil, na to pa mu oropa denar. Radi tega zločina je bil Hudorovič te dni v Zagrebu obsojen na 5 let težke ječe.

V šali ustreljena. Nedavno je prišel 26 le stari lovski paznik posestnika Feliksa Stareta s Kolovca Franc Kemperle k posestniku Janezu Urenjaku na Kolovec. Tam se je mudil dve uri. Ko je odhajal, je srečal na dvorišču 18 let staro Frančiško Vodlan, sorodnico Urenjakovo. Kemperle je zagrabil puško, za šalo pomeril in zaklical: "Sedaj te bom ustrelil." V tem trenotku je počil strel. Kroglja je Vodlanovo tako nesrečno zadela, da je deklica čez četrt ure umrla. Kemperla so aretirali.

Zapuščena ljubica. Pred stanovanje svojega bivšega ljubimca Romana Burgerja v Beljaku je prišla zvečer okolo 8. bivša njegova ljubica 34letna vdova Neža Schatzmayerjeva iz Volšperka. Zahtevala je z osornim glasom, da naj jo puste v njegovo stanovanje. Ker ji vstopa niso dovolil je začela Neža razgrajati. Potolkla je vse šipe, zmerjala Burgerja in vpila med drugim: "Pridi ven, če imaš korajžo, še danes boš mrzel." Končno je prišla policija, ki je hudo Nežo odstranila.

Srbski vohun. V Spodnjim Dravogradu so aretirali neznanca, katerega so obdržali kot srbskega vohuna. Koliko je na tem resnice, bo seveda pokazala šele natančnejša preiskava. V gostilni Zweimuller se je nastanil tujec in sicer pod imenom Josip Joutscher, pisatelj iz Belgrada. Nemški listi poročajo, da so dobili pri njem silno obtežilnega materijala. Pravijo, da so dobili pri njem zapiske o železniškem materijalu južne železnice, vozne rede za vse vojaške vlake na progi, specijalne karte z zaznamovanimi železniškimi mostovi in viadukti i dr. Srba so aretirali in uvedli strogo preiskavo.

* **Turške vojne žrtve.** Vojaški izvedenci so preračunili, da se je od 200.000 mož močne turške zapadne armade rešilo v Janino k večjemu 20.000 vojakov. Vsi drugi — z arnavtskimi četami vred — so razbiti: nekaj se jih je vrnilo domov, nekaj je bilo vjetih, drugi so padli na bojiščih. Mrtvih in ranjenih je imela zapadna turška armada v bojih s Srbi najmanj 60 tisoč, vjetih je bilo 20.000. Vjeli, razorožili in nato izpustili so Srbi do 25.000 bašibozukov in kristjanov. Ostali — večinoma Arnavti in domači prebivalci — so pa zbežali na vse strani in se poskrili po hišah. Svo je mrtve in ranjene so Turki, če so le utegnili, pobrali in vlekli s seboj. Kjer pa niso mogli, so pa svoje mrliče vsaj sleklí in sezuli, ker tako zahteva mohamedanska vera. Zato je bilo videti toliko golih ali vsaj bosih mrličev.

SLOVENSKE TRGOVINE.

Slovencem v Pittsburghu in okolici priporočamo sledeče slovenske trgovine, pri katerih bodete pošteno postreženi, tako v cenah kot v blagu.

Pittsburgh, Pa.

HOČEVAR & LAH, Grocerija, 5411 Butler St.

FRANK KEBE, Grocerija, — 4747 Hatfield St.

THOMAS GRGURIČ, Grocerija, 4900 Hatfield St.

FRANK ROITZ, saldščičarna, 4809 Butler St.

STANKO ŽELEZNJAK, trgovina oblek, 4915 Butler St.

Pittsburgh, Pa., Northside

MATHIAS MRAVINTZ, Grocerija, 1154 Voskamp St.

ANTON ZUNIČ, 1037 Peralta Street.

Moon Run, Pa.

JOHN ARCH, mesnica.

FRANK MAČEK, grocerijska trgovina in premogarske potrebščine.

—Obnovite naročnino na "Edinost" predno Vam jo ustavimo, da tako preberete celo novo povest, katero pričnemo v kratkem priobčevati.

Največja in najstarejša odvetniška Notarska Pisarna.
Ustanovil leta 1866.
Konzul MAX SCHAMBERG,
Lastniki { Dr. L. FRIEDFIELD starokrajski odvetnik in W. HABERFELD.
416 Sixth Ave., Pittsburgh, Pa.
Obrnite se na nas kadarkoli potrebujete kaj v starokr. zadevah.
Prodajemo parobrodne listine, ter pošiljamo denarje v staro domovino kot zastopniki American Express Co.

Drustvena porocila.

Društvo "Slovenski Sokoli" št. 118, SNPJ. ima redne seje vsako drugo nedeljo dopoldne v K.-S. Domu. Za l. 1912 so bili izvoljeni: George Greguraš, **predsednik**; Frank Roitz, **podpredsednik**; Rudolf Roitz, **I. tajnik**, 4809 Butler St. Pittsburgh, Pa.; Mihael Turk, **zapisnikar**; Jos. Lokar **blagajnik in zastopnik.** Za pojasnila, tikajoča se društva pišite na tajnika. Rojake se vabi, da pristopajo k temu društvu. "ODBOR."

Kranjsko Slovensko Katoliško podporno društvo Marije Sed. Žalosti ŠTEV. 50, K.S.K.J. je izvolilo sledeče uradnike za l. 1912: **Predsednik,** John Mravintz, 1114 Voskamp st., Allegheny, Pa.; **Podpredsednik** George Greguraš, 4938 Hatfield st., Pittsburgh, Pa.; **I. tajnik,** Frank Mravintz, 120—46th st. Pittsburgh, Pa. **II. tajnik** Frank Trampus, 4827 Blackberry ay., Pgh., Pa.; **blagajnik:** Joseph Miroslavič, 4925 Plum ay., Pgh, Pa.; **Zastopnik:** Mark Ostronich; **zapisnikar:** Matija Medved; **Nadzorniki:** Joseph Dolmovič, Anton Dolmovič in Geo. Flajnik, I.; **maršala:** Matija Perušič in Frank Berkopec. U. S. zastavonoša: John Šlapar. Društveno banderonosec: George Flajnik (Krojač). **Pregledovalci knjig:** John Štokan, John Stajduhar, Matija Muc; **društveni zdravnik:** Dr. Jos. V. Grahek, 841 E. Ohio st., N. S. — Vsi bolni naj se naznanijo **II. tajniku** na zgoraj označeni naslov.

Seje se vrše vsako drugo nedeljo v K. - S. Domu popoldne ob 2 uri

Kdor od rojakov ni še pri nobenem društvu, oziroma Jednoti, se uljudno vabi k pristopu. Za natanjčnejša pojasnila se naj obrne na zgoraj označene naslove.

K obilnemu pristopu vabi **ODBOR.**

Kranjsko Slov. katoliško podporno društvo Marije Device štv. 33. K. S. K. J. ima svoje redne seje vsako prvo nedeljo v mesecu v "Kranjsko-Slov. Domu" na 57 in Butler cesti.

Uradniki za leto 1912 so: **Josip Pavlakovič predsednik,** 54 Low Road, Sharpsburg, Pa. **John Filipčič finančni tajnik,** 5420 Dresden Alley, Pittsburgh, Pa. **Anton Mišica, kujiževni tajnik** in **John Balkovec zastopnik.**

Rojaki, kateri še niso pri nobenem podpornem društvu, se vabijo k pristopu. Gore imenovano društvo plača udom bolniško podporo tri mesce po pristopu.

Pristopnina je zmerna.

Daljša pojasnila daje.

"Odbor."

Narodno slov. podporno društvo sv. Stefana" št. 26.JSKJ. ima redne seje vsako trętjo nedeljo v mesecu v K.-S. Domu in sicer ob 2. uri popol. Uradniki za l. 1912. so: Jos. Leban, **predsednik;** John Dekleva, **podpredsednik;** Josip Pogačar, **I. tajnik in zastopnik;** Martin Antlogar, **blagajnik;** Josip Dekleva, **II. tajnik.** Vse denarne pošiljatve pošljite na **tajnika Jos. Pogačar, 5307 Butler st. Pittsburgh, Pa.** Rojake se vljudno vabi, da pristopijo h temu društvu, saj je pristopnina za društvo samo $1.00. "ODBOR."

Kranjsko Slovensko Rimsko-Katoliško podporno društvo Jezus Dobri Pastir, št. 49, KSKJ. je za leto 1912 izvolilo sledeče uradnike: **predsednik** George Weselich, 5132 Dresden alley; **podpredsednik** Matija Mušič; **I. tajnik** Joseph Bahorich, 5148 Dresden alley; **II. tajnik** Štefan Rogina; **blagajnik** Josip Radovič; **zastopnik** R. Požek. **Društ. zdravnik** Josip Grahek, 841 E. Ohio st., N. S. To društvo izplačuje bolnim članom $5.00 na teden za dobo 6 mesecev in po preteku 6 mesecev $2.50 na teden. Pristopnina je od 16. do 25 leta $1.00, od 25 do 35 leta $2.00, od 35 do 45 leta $3.00. KSKJ. izplača usmrtnino $1000.00 ali $500.00. Rojaki, kateri še niste pri nobenem društvu, nudi se Vam lepa prilika sedaj pristopiti ker je pristopnina znižana do novega leta. Društvo zboruje vsako tretjo nedeljo v K.-S. Domu ob 2. uri popoldne.

K obilnemu pristopu vabi "ODBOR."

Kranjsko Slovensko Katoliško Podporno društvo Sv. Roka, št. 15 KSKJ. v Allegheny, Pa., je izvolilo za l. 1912. sledeče uradnike: **predsednik** George Flajnik, 3329 Penn ave.; **podpredsednik** Math Klarič, 1013 E. Ohio st., N. S. **I. tajnik** George Volk, 1013 E. Ohio st **II.** tajnik Frank Cvetič, 4636 Hatfield st.; **blagajnik** Andreas Hodnik, 1024 Spring Garden ave., N. S.; **zastopnik** Viljem Tomec, 1037 Peralta st., N. S. **nadzorniki:** Curel Anton, Sumič Geo., Cvetič Matija; **voditelj** Jugovič Mih. **zastavanoša,** Prokšelj Nikolaj; **poslanec,** Verbanec George. Vsi dopisi in denarne pošiljatve naj se pošiljajo na I. tajnika; bolniki se morajo naznaniti II. tajniku. Društvo zboruje vsako tretjo nedeljo v mesecu v K.-S. Domu. To društvo je v dobrih finančnih razmerah in vabi vse one, kateri še niso pri nobenemu društvu k pristopu. Natanjčnejša poročila daje **"ODBOR".**

Slovensko Katoliško podporno društvo Sv. Jurija, št. 64, K.S.K.J. v Etna, Pa. je izvolilo za l. 1912 sledeče uradnike: **predsednik** George Novak, Sycamore st.; **podpredesednik** Joseph Pavlakovič, Sycamore st.; **I. tajnik** Frank Skrlin, 47 Chosman ave., Etna, Pa.; **II. tajnik** Frank Starašinič, 514 Elm st., Homestead, Pa.; **blagajnik** in **zastopnik** John Škoff 608 Butler st., Etna, Pa.; **nadzorniki:** Dragotin Petrušič, Filip Wranič in Jožef Kolakovič. Ves drugi odbor, kot bolniški, maršala in zastavonošo si imenuje predsednik. Društvo ima svoje redne seje vsako drugo nedeljo v mesecu v novi šolski dvorani na 57. in Butler st., Pittsburgh, Pa.

K obilnemu pristopu vabi **"ODBOR".**

Žensko društvo "Marije Sedem Žalosti, št. 81, KSKJ., Pittsburgh, je izvolilo za l. 1912 sledeče uradnice: **predsednica** Marija Lokar, 4745 Hatfield St., **podpredsednica** Ana Jugovic, 72 Butler St., Etna, **I. tajnica** Josephine Fortun, 4822 Plum Alley, Pittsburgh, **II. tajnica** Ana Frankovič, 4839 Hatfield St., **blagajnica** Ana Adlešič 5209 Dresden Alley, **zastopnica** Mary Lokar, ml., 4745 Hatfield St. Pittsburgh, Pa., **odbornice:** Marija Volk, Marija Balkovec in Marija Adlešič; **predsednica bolniškega odseka** Frančiška Pavlešič, 1013 E. Ohio St., N. S. Pittsburgh, Pa.

Slovensko Podpor. Društvo "Skala" št. 56, S.D.P. Z., Allegheny, Pa. je izvolilo za prihodnje leto sledeče uradnike: **Predsednik:** Josip Muška; 1120 Spring Gaden ave., N. S.; **podpredsednik:** John Šimončič, 831 Phineas street, Northside, Pittsburgh, **tajnik;** Michael Lorber, 1039 Peraltt st.; **blagajniški tajnik:** Jos. Černetič, 818 Peralta st.; **blagajnik** Frank Gerlovič, 5128 Natrona ave.; Pittsburgh; **Bolniški nadzorniki:** Anton Dolmovič 808 Gerst aly., za Northside, Pgh. Frank Vilher, 5602 Butler St., za Pittsburgh. Seja vsako prvo nedeljo v mesecu.

Odbor **"KRANJSKO-SLOVENSKEGA DOMA"**

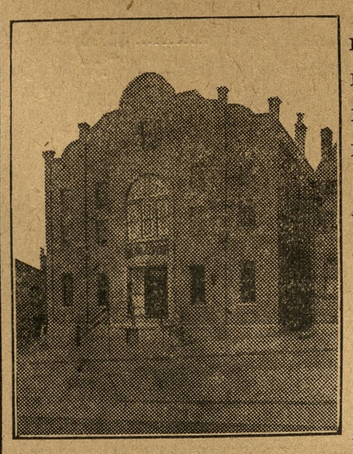

Predsednik: Ignac Podvasnik, 4734 Hatfield St., Pittsburgh,
Podpredsednik: Frank Mohar, Pittsburgh, Pa.
II. podpredsednik: Anton Zbašnik, Tarentum, Pa.
I. tajnik: John Balkovec, 5112 Butler St., Pittsburgh, Pa.
II. tajnik: Martin Antlogar, 5631 Carnegie ave., Pittsburgh.
Blagajnik: Ignac J. Glatch, 4757—2nd ave., Hazelwood, Pa
Vratar: Tomaž Ezel, 5631 Carnegie ave., Pittsburgh.
Gospodarski odbor:
Peter Rogina,
Joseph Janc,
Frank Hrvat,
Frank Gorišek,
Josip Kos,
Louis Zaller,
Steve Poreber.

Redna mesečna seja vsako četrto nedeljo v mesecu ob 2. pop

Vsem rojakom Hrvatom in bratom Slovencem ter drugim Slovanom v Pittsburghu in okolici naznanjam, da sem prevzel gostilno "LINCOLN HOTEL", katerega sem na novo preuredil v

Hotel Katkich,

kjer bodete vsaki čas dobili na čepu sveže pivo, najboljša sladka in kisla vina, raznovrstna žganja, grenkila in smodke. Lačnim postrežem z izvrstnimi prigrizki po zmernih cenah. — Potujoči rojaki dobe pri meni tudi hrano in prenočišče.

PETER L. KATKICH, lastnik
COR. 43rd & WILLOW ST., PITTSBURGH, PA.

Vsi pijte

Hazelwood

Pivo, Ale in Porter.

Hazelwood Brewing Co.

Zakaj? bi hodili v mesto in trošili za vožnjo kadar hočete kupiti: ŽENSKO in MOŠKO BLAGO, SPODNJO OPRAVO, SRAJCE, KRAVATE, NOGAVICE, ROBCE in MOŠKE in ŽENSKE ČIŽME, tako tudi izber otroških čevljčkov, itd., ko dobiste za ravno iste cene, pa morda mnogo boljše blago pri

Stanislav Zeleznjak
4915 Butler St. Pittsburgh, Pa.

Vsem Slovencem in Horvatom priporočam gostilno v kateri dobiste sveže pivo, raznovrstna vina, najbolje žganje in druge pijače. Velika zaloga najboljih smod in importiranih pjač. — Pri meni sedobi vsaki čas gorak in mrzel prigrizek. — V obilni poset se vljudno priporoča. — Solidna postrežba zagotovljena.

Charles Meiss,
4936 HARRISON ST., PITTSBURGH, PA.
Na vogalu 50. in Harrison ulic.
Pri meni sta uslužbena slovenska natakarja gg. Joseph Miroslavich in John Golobič, ter se priporočata v obisk.

HRVATSKO-SLOVENSKA TRGOVINA RAZNOVRSTNIH PIJAC V ZGORNJEM PITTSBURGHU.

PAUL BARA
delničar Kranjsko-slovenskega Doma
5228 Butler St., Pittsburgh, Pa. BELL PHONE 971.J Fisk P & A PHONE 112-L
Prodaja vsakovrstno pivo v sodčkih in v steklenicah, sladka in kisla vina, žganje, ter raznovrstne druge pijače po nizkih cenah
V moji zalogi imam razne importirane pijače kot BRINJEVEC, SLIVOVICA, TROPINJEVEC, ITD.
TOČNA IN BRZA POSTREŽBA. DOVAŽAMO NA DOM.

ALI STE BOLNI?
NAJBOLJI ZDRAVNIK ZA VSE TAJNE BOLEZNI.

Mnogo bolnikov želelo bi, da dobe nazaj prejšnje zdravje, toda ne vedo kam bi se obrnili. **Spametujte se rojaki,** dokler je še čas, ter ne pustite se naprej se naprej goljufati, kajti lahko se boste kesali. Ako bolujete na kakršnikoli bolezni, in ako dosedaj niste mogli ozdraveti, obrnite se na starega poznanega zdravnika. Pri meni se lahko razgovarjate v **lastnem jeziku** ter ne potrebujete tolmača.

Posebno ako ste bolni na kaki tajni možki ali ženski bolezni, kot zastrupljenje krvi, sifilis, nezmožnost v spolnem obševanju, samoizraba, revmatizem. Zdravim vse bolezni v največji tajnosti in po najnovejem načinu in to v najkrajšem času. — Ako se zdravite pri meni, si prihranite ne le denar in čas, nego se odtegnete tudi boleznim. Ako ste torej bolni, nikar ne čakajte, marveč pridite takoj dašite in dobili bodete nasvet. Točni naslov:

Dr. S. Fruchs, Zdravilni Specjalist.
720 PENN AVE., PITTSBURGH, PA.
Uradne ure: Dnevno od 9. zjutraj do 5. ure popoldne. V sredo in soboto od 9. zjutraj do 8. zvečer. V nedeljo od 9. zjutraj do 3. pop.

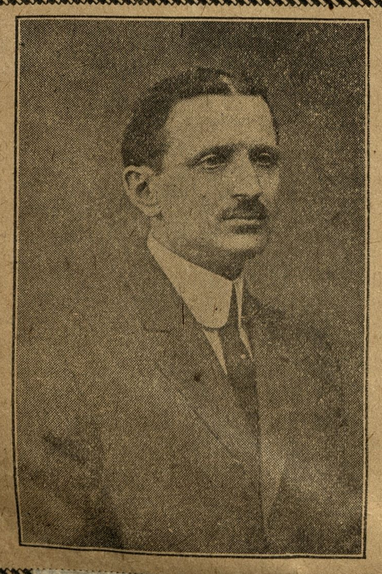

Naznanilo.

VSEM SLOVENCEM DO BROZNANI ROJAK JE OTVORIL

Veletrgovino pijač.

PRIPOROČA SE, DA SLOVENCI PRI NAKUPU NAJBOLJŠEGA "BRINJEVCA, SLIVOVICE", IN DRUGIH TUKAJŠNJIH PIJAČ, KAKOR TUDI RAZNEGA PIVA, OBRNEJO DO NJEGA.

TOREJ, KADAR POTREBUJETE KAKRŠNE KOLI PIJAČE, OGLASITE SE PRI SVOJEMU STAREMU ZNANCU

J. STARČEVIČ-u
904 Main St., HRPSBURG, PA.

Slovensko Katolisko Samostojno Podporno Drustvo

Marije Vnebovzete

Ustanovljeno 15, AUGUSTA, 1909

Organizirano 2. APRILA, 1910

SEDEŽ V PITTSBURGU, PENNA.

Predsednik: Frank Mravintz, 120—46th St., Pitsburgh, Pa.
Podpredsednik: Frank Rogina, Cor. 48th & Plummer St., Pittsburgh,
I. tajnik: George Weselich, 5111 Keystone St., Pittsburgh, Pa.
II. tajnik: Frank Cvetič, 4636 Hatfield St., Pittsburgh, Pa.
Blagajnik: William Thomas, 1037 Peralta St., N. S. Pittsburgh, Pa.

Nadzorniki:

I. nadzornik: Joseph Miroslavich, 4925 Plum Alley, Pittsburgh, Pa.
II. nadzornik: Gašper Berkopec, 4927 Plum Alley, Pittsburgh, Pa.
III. nadzornik: Anton Dolmovič, 808 Gerst alley, N. S., Pittsburgh.

Društveno glasilo: "EDINOST".
Seja se vrši vsako četrto nedeljo v mesecu v K.-S. Domu.

Čez trideset let.

Spisal Josip Kostanjevec.

Kakor v neki omotici, nevedé in nehoté, je Jakob potlačil svoj denar v žep, prijel vdovo okoli pasu ter se zavrtel ž njo po sobi. In plesal je, da so mu stale potne kaplje na čelu ter se počasi pocejale po licih v dobelih curkih. Udova pa mu je strastno stiskala njegove roke, in njena glava je skoro slonela na njegovih prsih

Ko je Jakob po prvem plesu sedel zopet na svojem prostoru, je zvrnil naglo kozarec vina vase in takoj nato še enega. Vse se mu je vrtelo v možganih in skoro ni vedel, kje mu stoji glava. Tam iz nasprotnega konca mize pa so še vedno bile uprte vanj oči vdovine...

Bilo je že proti jutru. Petelini so se oglašali po svislih in vrhove golega drevja je zibal oster sever, ko je stopal Jakob proti domu. Za prvim plesom je prišel drugi in tako je bil preplesal vso noč. Ko je bila med plesom odšla vdova nekoliko iz sobe v temno ve o, tedaj je bil celo stopil Jakob za njo in sam ni vedel kdaj, že jo je bil poljubil na mehka usta. Nikakor se mu ni branila, a od tedaj je moral misliti vedno nanjo, in ako se mu je vsilila v spomin podoba Pavlinina, vselej je stresel z glavo, kakor bi se s tem stresljajem mogel otresti tudi Pavline in vseh lepih spominov njene ljubezni. Zdaj pa je stopal zamišljen proti domu in ni si mu ljubilo poslušati robatih šal svojih tovarišev, ki so bili precej vinski. Po glavi mu je šumelo in vrelo, a neki notranji glas mu je pravil, da je bil nocoj zopet na razpotju svojega življenja. Toda je li krenil na pravo, ali na nesrečno pot, to je imela pokazati šele bodočnost. Ko je došel domov, se je zaril v seno, kar je storil menda ob tako nenavadnem času prvič v svojem življenju...

Jakob je bil vdovi obljubil, da v kratkem zopet pridek njej v gostilno. Toda takoj drugi dan si je dejal: "Ne, nikdar več ne pojdem tja!" Neki večer se je odpravil, da obišče Pavlino. Že nekoliko dni ni bil pri njej in dejal si je, da ne ravna prav, ako je več ne obišče. Kakor po navadi je stopal navzdol, a danes s trdnim sklepom v srcu, da je ne zapusti nikdar, saj mu je žrtvovala vse! V takih mislih je dospel na križpot. Ena pot je vodila navzdol k mlinu, a druga v Zagradec. In tedaj se ga je lotila izkušnjava. V tem hipu so mu zažarele pred očmi vdovine oči, zaslišal je njen mehki, vabeči glas, začutil njeno sapo na svojem obrazu in — izginila je podoba Pavlinina. Njegova noga, ki se je že premeknila navzdol proti mlinu, se je hipoma ustavila, obrnil se je in — krenil na desno proti Zagradcu. Pavlina ga je čakala zaman...

Odslej je bil Jakob skoro vsak dan pri Pratovki. Prihajal je v hišo od zadaj in prav tako odhajal, da ga ni dolgo nihče opazil. Pratovka ga je pa v kratkem času tako omamila, tako zvabila v svoje mreže, da si ni vedel pomagati. V začetku se je semtertja še izkušal iztrgati, še mu je večkrat vstajala podoba Pavlinina pred oči, še je časih stopil tja doli k mlinu, a kmalu je opustil tudi to in živel je odslej samo Pratovki.

Ljudje so naposled vendar to opazili ter majali z glavami. Že dolgo niso imeli Pratovke več tako v čislih kakor prej. V njeni hiši se je dogajalo marsikaj, kar se je balo belega dneva. Tudi pri Hrustovih so razen starega vedeli vsi, kje je Jakob zamrežen. Mati mu je to večkrat na skrivnem očitala, izkušala ga pripraviti na pravo pot, a njen glas je prav tako, kakor prijazni opomini njegovih sester, ostal glas vpijočega v puščavi!

Tudi oni večer, ko se je zglasil Repič pri Hrustu, je bil izginil Jakob v Zagradec.

In prav tisti večer sta dolgo v noč sedela vdova in Jakob v majhni skriti sobici pri napol zatisnjeni svetilki ter se domenila, da se vzameta, naj velja, kar hoče.

* * *

Drugo jutro je vstal Hrust na vse zgodaj. Čemerno je stopil pred hiššo ter povzdignil oko proti nebu, da bi videl, kakšno vreme se napoveduje. No, nebo je bilo jasno, a doli po jarkih in dolinah se je kuhala gosta, mlečnobela megla, iz katere so semtertja moleli drevesni vrhovi kakor jadreniki na ladjah. Po gnojišču je brskal trop vrabcev, a na zidu je stala ter se priklanjala rdečegrla tašica, privzdigajoč svoj kratki sivkasti repek. Iz daljave se je oglašal zvon in po zraku je krožil roj drobnih, črnih mesic.

Hrust je stopil v hlev, pogledal po živini, a ko se je vrnil od tam, je zagledal Jakoba, ki je bil ravnokar stopil na dvorišče. Oče je pogledal sina od vrha do tal, potem pa dejal rezko in kratko:

"Ali si dobro spal?"

"Dobro, oče!"

Stari se je ustavil pred sinom, mu pogledal v oko ter dejal, bistro ga opazujoč: "Tile črni kolobarji pod tvojimi očmi in rdeči robovi okoli vehic ne pričajo o tvojih besedah! To vse kaže samo, da nisi nič, ali pa da prav malo spal! Kje si ponočeval?"

Jakobu je šinila kri v lica in povesil je svoje oči. Še nikdar ni stari dozdaj tako govoril z njim. Izprva ni vedel, kaj bi odgovoril, tako je bil osupel. Ali kmalu se je ojačil. V njegovem srcu se je zbudila neka trma in je odprl usta ter se glasno zasmejal.

"Kaj Vam to mari, naj spim, kjer hočem. Dosti sem star, da vem, kaj delam," je dejal skoro na to.

Staremu so se napele žile na obrazu in skrčila se mu je pest. Že je hotel sina udariti, a o pravem času se je premislil.

"Dobro, recimo, da mi to nič ni mari," je rekel s hripavim glasom. "Ali nekaj drugega mi je mari! Stopi z manoj v hišo, tam se domeniva!"

Stopil je naprej, a Jakob je nehoté šel za njim.

Ko sta dospela v sobo, zapre oče vrata ter pravi: "Snoči jel bil Repič pri meni! Kaj sta imela s Pavlino?"

Jakob molči.

"Kaj sta imela s Pavlino, te vprašam vnovič!" zavpije Hrust.

"Ako je bil Repič tukaj, tedaj Vam je gotovo tudi povedal, kaj sva imela," odgovori Jakob jezno.

"In kaj misliš zdaj storiti, ko se je to zgodilo?"

"Nič!"

"Nič? Prav nič?"

"Prav nič!"

"Čakaj fant, jaz ti povem, kaj bodeš storil! — Takoj danes pojdeš tja doli v mlin in takoj danes bodeš — snubil Pavlino! Edino ta pot je prava in poštena, edino po njej se da še popraviti vsaj nekoliko tega, kar si zakrivil! — Si slišal?"

"Jaz ne pojdem nikamor in je tudi nikdar ne vzamem! Zakaj pa je bila tako neumna!" je odgovoril Jakob ter se obrnil, da bi odšel.

Hrust je stopil za njim. Njegova roka je padla težko na sinovo ramo in njegov glas je bil trd kakor železo ko je dejal: "Čakaj!"

Jakob se je nehoté ustavil. Stari pa je nadaljeval: "Glej, hiša Hrustova je bila dozdaj poštena. Vse, kar si je pridobila, si je pridobila v potu obraza in s krvavimi žulji. Najmanjša stvarca se nas ni po krivici prijela. Pokonci lehko nosimo glavo, vsakemu lehko pogledamo v obraz. A ti.. ti... ti si zdaj — kradel! Čast in poštenje si kradel! Ali nočeš te časti in tega poštenja povrniti, vsaj kolikor je mogoče povrniti? Ali hočeš, da bode zdaj, zdaj po tolikočasnem obstanku naša hiša umazana, da bode umazano naše in tvoje ime? Povej!...

Jakob je skomizgnil z ramami pa dejal: "Žal mi je, oče, ali jaz ne morem!"

Ne da bi čakal daljnje očetove pridige, se je obrnil ter odšel. Ves dan se je ogibal očeta, a zvečer ga zopet ni bilo nikjer...

* * *

Odslej se je pri Hrustu vse izpremenilo. Sin se je ogibal očeta, a kadar sta skupaj trčila, vselej je nastal kreg in prepir. Sin se ni hotel vdati, a stari je ostal pri svojem sklepu. Najhujši nastop pa je nastal tedaj, ko je stari po naključju zvedel, kam Jakob zdaj zahaja. To je bil ogenj v streh! Hrust je zagrabil poleno in letel za sinom, ki mu je komaj ušel. Hrustovka in sestre so jokale, a sosedje so se zgledavali. In hiša Hrustova je prišla že zdaj v slabo ime...

Dnevi so potekali. Za jesenjo nastopila zima, a zima je prinesla božični večer in z njim tudi prinesla nesrečo v hišo. Na Sveti dan pa je ležal na mrtvaškem odru stari Hrust, ki se je moral ločiti z bridko zavestjo, da njegov sin ni na pravi poti, da so njegovo hišo napolnili dnevi žalosti in nesreče....

VI.

Po Hrustovi smrti je začel gospodariti v hiši Jakob. Ker je bil Hrust umrl brez testamenta, je bil prisojen njegovim trem otrokom vsakemu enak delež, a Jakob je bil priznan za pravega gospodarja. Sestri njegovi sta ostali v hiši, a njun delež se je vknjižil na posestvo. Smrt marsikaj izpremeni, tako je predrugačila tudi življenje v Hrustovi hiši. Resnega moškega glasu starega Hrusta ni bilo več slišati, kakor v prejšnjih časih, ko se ni opravilo v hiši nobeno delo, kjer ne bi bil zraven Hrust sam. Jakob se ni toliko brigal za delavce in posle. Le semtertja je pogledal, kaj delajo ali jim sam odkazal kako opravilo, sicer jih pa puščal, da so se trudili kolikor se je...njim samim ljubilo. Da je navzlic temu šlo še vse nekam redno in prav, se je bilo zahvaliti stari Hrustovki, ki je pazila s svojim bistrim očesom, kolikor je vedela in znala. Sestri Jakobovi pa sta že žačeli skrbeti vsaka zase; saj sta vedeli, da ne bodeta s svojima dotama vedno pri hiši.

Razen tega je pa bilo od smrtnega dne Hrustovega dalje med posameznimi udi družine vse nekam napeto. Jakob se ni nobenemu upal prav pogledati v oči ter se je ogibal sester in matere, kolikor je mogel. Prve dni sicer ni zahajal nikamor. Zgodaj zvečer je legal spat in zjutraj je zgodaj vstajal. A že čez dober teden je nekega večera izginil in se vrnil šele proti jutru. Od tega dne je redno odnajal vsak večer po večerji, včasih še prej, ter se vračal navadno zelo pozno. Čez dan je pa bil skoro vedno čemeren in govoril je malo.

Domači so dobro vedeli, kam Jakob zahaja. Toda nihče se mu ni upal o tem namigniti. Dobro so poznali njegovo trmo in da bi bila vsaka beseda zastonj. Mati si je sicer večkrat dejala, da je nanesla prilika, da bi lehko kaj omenila, ji je zastal jezik, in beseda ji ni hotela iz grla. Ljudje pa so že skrbeli za to, da so Hrustovi zvedeli vse, kar se je godilo v Zagradcu pri Pratovki. In kmalu so bili popolnoma prepričani, da je Pratovka kriva vsemu ter da se bode Jakoba držala z vsemi svojimi silami. Hrustovki je bilo od dne do dne huje pri srcu. Ali molčala je še vedno, toda zatekla se je k molitvi. Nešteti njeni zdihljaji so sleherni dan puhteli proti nebu in mnogo maš se je bralo za "dober namen." Toda vse je bilo zastonj. Ni še preteklo dolgo, ko so ljudje prinesli Hrustovki novico, da se bode Jakob skoro poročil. Pratovka da se že hvali s tem okoli.

(Dalje prihodnjič.)

---

* **Kako razširja ruska vlada kulturo.** Izredne ruske razmere bodo v prihodnjem tednu zopet za eno pridobitev bogatejše. Znano je, da je prodaja žganja na Ruskem državni monopol. Vse žganjarije so državna last. Ministrski svet je sedaj sklenil, da bodo po žganjarnah prodajali tudi knjige. Kako ginljiva skrb ruske vlade! Vlada bo izdelala natančen seznamek knjig, brošur in letakov, ki jih bodo razpečavali po "šnopsarijah." Kdor bi pa prodajal druge knjige, izgubi koncesijo. S tem hočejo najbrže omejiti razpečavanje knjig, ki niso za ljudstvo "primerne" in ki jih sedaj kolporterji prinašajo v najoddaljenejša ruska sela. Sedaj bo torej šel po izobrazbi hrepeneči Rus v "kasjonko," kjer mu bo podaril gostilničar, če bo kupil dovelj knjig, frakeljček žganja in nasprotno bo vztrajnim pivcem za spodbudo daroval pobožen letak ali pa patriotično knjigo. Da niso dume nadlegovali s to malenkostjo, to ima prav tehten vzrok. Spomladi je že hotel finančni minister, da bi prodajali po žganjetočih tudi sladkor, a poslanci so se odločno uprli tej nakani, ker se privabljajo s tem v te zastrupljevalnice tudi ljudje, ki drugače ne zahajajo v žganjarne. Kdor pozna ruske pivske običaje, ve, da naravnost silijo, celo otroke in sploh vsakega, ki stopi v žganjarno, da izpije kozarček. Najbrže misli vlada, da bo vodka združena z "dobro dušno hrano," ki jo bodo zvarili vladni kuharji, močno povzdignila rusko kulturo in civilizacijo.

———o———

— **Sledeči** so naprošeni, da se v njih lastnem interesu zglasijo pri spodaj podpisanemu konzulatu. Frances Waskiewicz, Margaret Tehaney, Alexander Jassel, Maria Matetski, Marija Slovenczak, Kata Novinsky, Corona M. Dinko, kojim možje so se v letu 1908 ponesrečili v Mariana, Pa. C. in kr. avstro-ogerski konzulat, 108 Smithfield St., Pittsburgh, Pa.

— Kadar vam zdravnik da preskripcije, prinesite jih k nam. Mi vam jih takoj spolnimo točno in zanesljivo S. L. Bellman, 48th & Butler St., Pittsburgh, Pa.

———o———

—Ali ste že obnovili naročnino na "EDINOST??" — Ne še! — Storite takoj.

NAŠI ZASTOPNIKI.

Sledeči rojaki so pooblaščeni pobirati naročnino, oglase in tiskovine za naš list:

Za Pittsburgh, Pa. g. Frank Mravintz.
Za Allegheny, Pa. g. Viljem Thomas.
Za Pittsburško okolico: Anton Zidanšek.
Za Braddock, Pa. in okolico, g. Mike Bambič.
Za Willock, Pa. in okolico, g. Jakob Miklaučič.
Za Cleveland, O. in okolico g. Jožef Marinčič.
Za Claridge, Pa. in okolico g. John Batič.
Za E. Palestine, O. in okolico g Jacob Istenich.
Za St. Jego, Pa. in okolico g. Frank Gruden.
Za celo Pennsylvanio g. Rudolf Pleteršek.

Vsem cenj. naročnikom in rojakom sploh priporočamo gorenje rojake.

Upravništvo "Edinosti."

JOZEFA GRUBAR,
izkušena babica
se priporoča vsem Slovenkam v Pittsburgu.
Prestala je izkušnje v starem kraju in v Ameriki.
511—54th St., Pittsburgh, Pa.

Fink & Waldvogel
VELETRGOVINA
piva, vina, žganja in druge pijače
5437-39 BUTLER STREET
P. & A. TELEFON Bell
123 LAWRENCE 413 FISK.

J. F. YOUNG
APOTEKAR — LEKARNAR
Izvršuje vsakovrstne preskripcije
5201 BUTLER ST.
Telephone Fisk.

Uložite denar v pohranitev v
Allegheny Valley Bank.
Pošiljamo denar na vse kraje.
5137 Butler St., PITTSBURG.

Bell Phone 1192-J Fisk.
GEORGE WEBERNDORFER,
prodajalec
—žive in zaklane perutnine—
Nesoljeno maslo naša specijaliteta. masla, jajc in drugih vsakovrstnih jestvin. — Hrana za kokoši, itd., itd.
4743 Butler St., Pittsburgh, Pa.

Louis Wittenstein,
priporoča svojo GROCERIJSKO PRODAJALNO. Dobe se vsaki čas mlade kokoši in druga perutnina.
Cene nizke. Dobra postrežba.
5152 BUTLER ST., Pittsburgh.

PREMOG TELEFON Fisk 1068-J
BURGUM COAL CO.
John Skori & Fred. Dlela
vam bode vedno rada pripeljala na dom debel ali droban premog ponizki ceni in pravični meri.
Kadar se selite, pokličite nas. Voz za piknike itd.
57th in A. V. R-y Pittsburgh.

Vsem cenj. društvam naznanjam, da izdelujem znake raznovrstnih Jednot po nizkih cenah. — Pišite za cene.
Delo prve vrste. Točnost.
BEN VEY, zlatar in urar
840 E. Ohio St., N. S. Pittsburgh, Pa.
Popravlja ure in drugo zlatnino.
****

Vsem Slovencem in Hrvatom priporočam svojo z vsemi potrebščinami preskrbljeno trgovino, v kateri dobiste vsakovrstno blago po nizkih cenah.
A. LITTMAN,
5146 Butleh St., Pitsburgh, Pa.

SLIKE (fotografije) vsake vrste in velikosti. Doprsne in kabinet-slike so moja posebnost v sedanjem času, izgotovim vam jih v kratkem času. Poročne slike, itd.
W. L. CARR
Bell 412 - L Fisk, 4017 Butler st

Butler Street 13-J Fisk,
Phone P & A 40 Lawrence
M. A. Hanlon
pogrebni zavod
kočije za poroke, krste, veselice in druge svečanosti.
Cene vedno zmerne.
5126 Butler St. Pittsburgh, Pa.

Dr. Josip V. Grahek
841 E. Ohio Str., Allegheny, Pa.
(Nasproti HOTELA PAVLINAC,)
Uradne ure:
od 8. do 9. ure zjutraj, od 1. do 2. ure poludne
in od 7. do 8. ure zvečer.
Bell Telefon 2388 Cedar.
Rojaki, kateri bolujejo na kakršnikoli bolezni, naj se zaupno obrnejo na njega.

German National Bank
OF ALLEGHENY, PA.
709-711 EAST OHIO STREET, N. S.
IZPLAČUJE 4% NA VSE HRANILNE VLOGE VSACIH ŠEST MESECEV.
POŠILJA DENAR V STARO DOMOV NAJNIŽJEM DNEVNEM KURZU.
NAŠA BANKA JE ODPRTA OB SOBOTAH ZVEČER.

Pametno dela oni, ki vzame za svetovalca
MATIJA SKENDER
SLOVENSKI NOTAR IN PRAVDNIK
za Ameriko in stari kraj
5227 BUTLER ST. PITTSBURGH, PA.
Prejema in izdeluje: tožbe, polnomoči, vojaške prošnje, kupne in prodajne, ugovore in vse druge notarske in pravdniške posle. Za pri delu oškodovane iztirja dobro odškodnino, če se pravočasno nanj obrnete. Na sodniji v Pittsburghu ima 5000 jamčevine za gotovost in natančno delovanje vseh svojih notarskih poslov.

Za praznike
SI BODETE GOTOVO NAROČILI LEPO NOVO ZIMSKO OBLEKO ALI VRHNJO SUKNJO.
TO DOBISTE PO NAJNIŽJIH CENAH PRI
ZEAMAN,
KROJAČ
4607 Butler St.

Najnizje Cene Za Zdravljenje

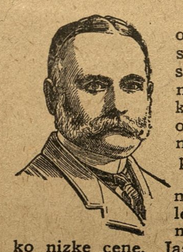
Ta dolgo pričakovana prilika se nudi pittsburškim okolicam. Nudi se revnemu človeku, da si preskrbi za malo ceno izučenega specijalista — presenetilo vas bode — to je, kar mislim — nič več, nič manj. Tedaj ako bolujete na kaki bolezni, kaki bolezni, katere družinski vaš zdravnik ne more ozdraveti, pridite k meni in jaz vam povem kaj morate storiti. Ako ste neozdravljivi, vam to jaz povem.

Moje najboljše metode in dolgoletne skušnje mi omogočijo ozdraveti malone vsako možko bolezen. V namenu, da se pslužite mojega zdravljenja, sem pripravljen zdraviti sledeče bolezni za jako nizke cene. Jaz sem si tako svest mojega zdravljenja, da sem pripravljen čakati na plačo, dokler ne ozdravite.

KRVNE BOLEZNI povzročajo izpahline v ustih in po životu, ozdravljeno stalno in vsi znaki odstranjeni z prof. Ehrlich's kemikalno in naravno formulo, — 914 NEOSALVARSAN.

SLABOST, osušenje in izgube, katere vam oslabijo moč in živahnost, odstranjeno v najkrajšem času in za stalno.

VARICOCELE in izgubo pri spuščanju vode ali v spanju ozdravim takoj, izrabljene organe ojačim.

ORGANIZEM, skeline in rane pekočine na organskem delu ozdravim po moji metodi. Zgubo ozdravim v 3 dneh.

NERVOZNO SLABOST, posledica preobile vporabe in občevanja nekaterega organa, stalno ozdravim.

MOČ POVRNJENA.! Ako vam manjka zmožnosti za občevanje, vam jaz povrnem možatost. DENAR POVRNEM, — AKO TEGA NE STORIM.

BOLEZNI v mehurju in ledvicah, ki povzročajo bolečine v hrbtu sem že leta vspešno zdravil.

ZATEKLINE, ki nastanejo vsled zaprtja pri spuščanju vode povzročaje bolečine in izgubo moči, ozdravim in za stalno povrnem. Nič rezanja.

RAZNE BOLEZNI, kot izpahline, stekline, vratne ali katere druge bolezni v notranjem delu života, ozdravim brez uporabe operacijskega noža.

Vse druge bolezni, katere drugi zdravniki ne morejo ozdraviti. Jaz želim tudi tiste slučaje, katere so drugi zdravniki pustili kot neozdravljive. Take slučaje imam najrajši.
Uradne ure: od 9. zjutraj do 8. ure zvečer. Ob nedeljah od 10. dopoldne do 4. popoldne. Vsi prosilci za zdravljenje se morajo vsaj enkrat zglasiti pri meni. Tedaj ne pišite. Reference: skušnje po evropejskih bolnišnicah in 35letno vspešno zdravljenje.

Dr. L. A. KELLY,
628 PENN AVE, PITTSBURG, PA.

HRVATSKO-SLOVENSKA
VELETRGOVINA PIJAČE.
Kadar si hočete naročiti zaboj (bokso) ali sodček dobre pive, tedaj se oglasite pri meni. Imam v zalogi raznovrstna piva, samo izbrite si ga, n. pr.:
IRON CTY, DUQUESNE, AMERICAN PIVO.
V zalogi imam starokrajske jače: TROPINOVEC, BRINOVEC, SLIVOVICA, ITD.

Vino, kislo ali sladko, galon od.....$1 do $4.00
Žganje. (Whisky), galon od.....$2.00 do $6.00
Telefon Bell 203-W Fisk.
George Frankovich
42 48th Str., Pitttsburg, Pa.

KDOR HOČE DELA?
naj se nemudoma naroči na najnovejši knjigo:
"Veliki Slovensko-Angleški Tolmac"
da se bo lahko in hitro brez učitelja priučil angleščine. Knjiga obsega poleg slov. angl. slovnice, slov. angl. razgovore za vsakdanjo potrebo, navodilo za angl. pisavo, spisovanje angleških pisem in kako se postane amerikanski državljan. Vrhu tega ima knjiga dozdaj največji slov. angl. in angl. slov. slovar. — Knjiga, trdo in okusno v platno vezana 330 strani) stane $2.00 in se dobi pri: Pišite po
V. J. Kubelka, 538 W. 145th St., New York
Edino in največje založništvo slov. angl. in raznih sloven

Kadar hočete kupiti dobro idočo uro, verižice, priveske, in drugo zlatnino, tedaj kupite pri

VICTOR CARLSON

ENE CENE, prve vrste zlatar,

4303 Butler st., Pittsburgh, Pa.

Pazite na veliko uro pred vratmi. Izdelujemo vsakovrstna popravila po najnižjih cenah.

Park Theatre

Žive slike. — Moving Picture

Pondeljek, torek, sredo.

Četrtek, petek in soboto,

Vodstvo gledališča opozarja c. občinstvo, da se vdrži glasnega govorjenja, žvižganja in teptanja z nogami.

Glavobol, bolečine v grlu, v prsih in straneh, slabe žleza in drugi znaki prehlade ne bodo imeli nevarnih posledic, če bodete rabili

Dr. Richter-jev Pain-Expeller

po predpisih, ki so natisnjeni na omotu. 25c. in 50c. steklenice.

Čuvajte se ponaredb in pazite na sidro in naše ime.

F. AD. RICHTER & CO.,

74—80 Washington St. New York, N. Y.

Dr. Richterjeve Congo Pilule olajšajo. (25c. ali 50c.)

I. National Bank of Allegheny

FEDERAL ST. and PARK WAY PITTSBURGH, PA.

JAMES S. KUHN, predsednik. W. L. GUCKERT, podpredsednik.

J. D. KRAMER, blagajničar.

Izdaja tujezemske denarne nakaznice, drafte in kreditna pisma.

Izplačuje obresti na vse hranilne vloge.

K. S. K. J. ima vložen denar v naši hranilnici.

THOMAS GRGURICH

HRVATSKO-SLOVENSKA GROCERIJA

Pri meni dobiste vsakovrstno grocerijski blago po nizki ceni. — Najboljše domače zelje in kislo repo, suhe klobase se dobe vsaki čas. Vsa naročila razvažam na dom brzo in sigurno.

NIZKE CENE. POSTREŽBA TOČNA.

49th and HATFIELD STREET PITTSBURGH, PA.

VSEM SLOVENCEM IN HRVATOM priporočam moje gostilno

vina, najboljša žganja in druge raznovrstne pijače. Velika zaloga najboljših smodk in importiranih pijač. Potujoči rojaki dobe pri meni prenočišča in hrano. — V obilni poset se vljudno priporočam. — Solidno postrežbo zagotavljam.

BENJAMIN SERAFIN, lastnik

5175 Butler St.,

Pittsburgh, - - - Pennsylvania.

ALI STE ŽE POSKUSILI SCHLANGERJEVO PIVO?

NAJBOLJŠE PIVO V MESTU. PRAV TAKO NAJBOLJŠA IMPORTIRANA VINA, ŽGANJE IN SMODKE. VELIKA ZALOGA STAROKRAJSKIH PIJAČ.

SLOVENCI DOBRODOŠLI VSAKI ČAS. ULJUDNO POSTREŽBO ZAGOTAVLJA.

M. Schlanger,

SLOVANSKI GOSTILNIČAR.

5171 BUTLER STREET, PITTSBURGH, PA.

Cenjenim slovenskim in hrvatskim podpornim in pevskim društvom se uljudno priporočam za obilo naročil. — V zalogi imam vse kar potrebujejo podporna ali pevska društva. — Vzorce pošiljam poštnine prosto.

Pišite ponj Moj naslov je: LOCK BOX 328.

Vsem Slovencem in Hrvatom priporočam gostilno

"HOTEL CARR"

v kateri dobiste sveže pivo, raznovrstna vina, najbolje žganje in druge pijače. Velika zaloga najboljih smodk in importiranih pijač. Potujoči rojaki dobe pri meni prenočišče in hrano. — V obilni poset se vljudno priporoča. — Solidno potrežbo zagotavlja

JOHN J. CARR, lastnik

48th, PLUMBER and BUTLER ST. PITTSBURGH, PA.

ZLOČIN.

Veliko moči nima več. Kolena skele, glava je razbeljena. Že od jutra sem ga obhajajo slabosti. Vzlic temu hodi dalje, dalje, mimo vil s cvetočimi gredicami in trudi se, da bi gledal kolikor mogoče ravnodušno. Nihče se ne zmeni zanj. Le malokdo ga pogledal kolikor mogoče ravnodušno. Nihče se ne zmeni zanj. Le malokdo ga pogleda natančneje. On pa gre dalje, ne da bi se ozrl, roke v žepu, žvižga pesem za pesmijo, samo da nihče ne opazi njegove razburjenosti.

Nekaj časa gre vse dobro. Ali potem mu prične miglati pred očmi, plamenčki se utrinjajo, ljudje in hiše plešejo, mirnost je izginila — kakor bi jo bil veter odnesel — in zdi se mu, da vsakdo, ki gre mimo njega, ve, kako da je z njim: brez dela in brez jela. Dama ga zvedavo pogleda. Gospod zmaje z glavo. Dekle zleti mimo njega in hihita. Sto oči se je uprlo vanj, vsi pogledi polni nezaupljivosti. Kaj hoče kuštravi in razdrapani človek? Ali bo beračil, ali bo kradel?

Čuti, kako mu sili kri v glavo. Glasno žvižgajoč koraka dalje.

Nekaj se mora zgoditi. Tako ne gre več. Vsaj otroku mora prinesti kruha! Že več dni vpije, med tem ko ga stresa mrzlica:

"Kruha!... Mleka!..."

Ne, ne, na to ne sme misliti. Dela ni... Nihče mu ne posodi vinarja...

Dalje in dalje hodi. Sam ne ve, kaj pravzaprav hoče. In vendar beži vsak dan iz svojega bornega stanovanja, vsak dan tava okolo, brez namena, brez cilja, brezskrbnost in bogastvo ga mičeta.

"Dober dan," pravi nekdo.

Pred njim stoji dekle, s košaro na roki.

"Kje ste se pa Vi vzeli?"

Premeri ga od nog do glave, potem je v zadregi. Njegove hlače so se svetile, čevlji so bili strgani.

"Nič dela," pravi on.

"Ha!" Trenotek premišljuje. "Malo časa im...." Pokima in izgine.

Bila je k tularica pri zasebniku, nekaj hiš dalje. To je vedel od prej. In še nekaj — — — — —

Hipoma obstane. Njegov obraz še ves siv in medel, se napne.

Kadar gre z doma, pušča vrata odprta. Kdor je hoče, lehko vsto pi. Po hodniku se pride v kuhinjo....

Nova moč ga navdaja. Oči se mu svetijo. Če poskusi? Samo najpotrebnejše, samo košček kruha?

Neodločen je še. Skoraj se hoče obrniti in oditi. Kakor bi hotel teči. Potem pa se vzravna in hitro koraka proti vili.

*

Pred vilo se nabirajo ljudje. Stoje posamič in v gručah, sprašujejo, kretajo z rokami in kažejo na hišo. Nekateri bulijo tako oči, kakor bi hoteli pogoltniti hišo.

Okolo debele ženske se drenja največ ljudi. Žena govori in lica ji žare.

"...da, vzel je kruh in srajco, otroško srajco. Ah kaj, Vi ste neumen mladič! Krade! je! Kakor sem že rekla, kruh in srajco male deklice — Marija ji je ime — lep otrok, materi popolnoma podobna! — Stisnil je pod pazduho vse skupaj, da — ali ne? Od takega nedolžnega otročiča! Torej pod pazduho in švrk — že je letel po stopnicah!"

"In ni ga nikjer?"

"Brez sledu!"

"Pa ga vendar iščejo?"

Možje lete po vrtu. Pes laja. Na balkonu stoji gospod, še debelejši od debele žene in maha z rokami.

"Ali ga dobe?"

"Menda ne."

Pri sosednji vili se odpro vrata, kosmat in razdrapan mož stopi ven. Trenotek srepo pogleda gručo pred vilo, potem prične teči.

"Tat!..."

Vse se spusti v tek za njim. Kletvine, žvižgi, kričanje...

"Primite ga, primite ga....!"

Okna se odpirajo. Konji se plaše. Psi lajajo. Vse drvi — po cesti dol — okolo vogla — med vozovi — in spredaj pred njimi razdrapani kosmatinec kakor orjaški črni zajec.

Mož pride po cesti gor, počasi, težko velik je.

"Primite tatu!"

Mož se ustavi, zravna se — dvigne pest — — —

Razdrapani kosmatinec se zgrudi. Njegov obraz se spači.

Nekje iz srede obraza pljuskne temen tok, teče čez vrat, kamni se pordeče.

Gonjači prihrume.

"Kradel je!"

"Kje je srajca?!"

"Policija!"

Stražniki prihajajo. Napravi se krog. Nekdo kolne. Nekdo se smeja, jasno in bučno.

Razdrapani kosmatinec leži na tleh. Okrvavljen, prihuljen, v topem strahu. Kakor zbegana žival. V eni roki drži kruh, v drugi otroško srajco. Prav varno drži, na stran in visoko. Ker tlak je prašen. In kri kaplja, kaplja brez prestanka. Na obleko... na pot...

Werner Peter Larzen.

Za kuhinjo.

Klinčki so nerazcveteni popki nekega drevesa. Rabijo se celi ali stolčeni k mesnim, močnatim in sadnim jedilom.

Cimet je gladka skorjica drevesa, ki spada med lavorike. Cel se prideva sadju ali vinu, stolčen pa mlečnim in raznim močnatim jedilom.

Dišava (Neugewurz) ima zelo močen Stolčena diši po klinčkih, cimetu in oreščku. Rabi se pri mesnih in močnatih jedilih.

Muškat je dvojen: cvet in orešček. Obojen, cvet in orešček, se daje v juho in obaro. Cvet da tudi pustnim bobom prav prijeten okus, orešček se pa vsaki jedi iz možganov prav dobro prilega.

Žafran je posušen cvet žafranove rastline. Dobi se cel ali stolčen. Rabi se za juho, obaro, prideva se tudi kuhanemu hrenu ali kaki močnati jedi, daši ga za močnata jedila ni priporočati. Tudi [illegible] žafran, ki je pa manj izdaten.

Lim Kjer pa pomarančen sladkor. Drgni koščke sladkorja ob limono tako, da popolnoma zrumene, potem jih pa stolci v kovniku, posuši malo na zraku in shrani v dobro zamašeni steklenici. Ravnotako pripravi pomarančni sladkor.

Vanilija je semenski strok neke amerikanske rastline. Rabi se kot najfinejša dišava pri raznih močnatih jedilih. Stolci strok vanilije in košček sladkorja v kovniku ter presej skoz gosto sito. Kar ostane v situ, stolci zopet s sladkorjem v kovniku in to ponavljaj toliko časa, da spraviš vse skoz sito. To daj potem v dobro zaprto steklenico in postavi na suh prostor. Kadar rabiš, ne pusti steklenice dalje časa odprte, ampak jo urno zapri.

Ingver je korenina neke rastline, ki raste v Vzhodni Indiji. Največ se rabi kot zdravilno sredstvo, v kuhinji pa le malo.

Paprika ali španski poper naj se rabi previdno, ker je zelo oster. Dajejo ga v golaš, na paprikovano slanino in k drugemu mesovju.

Mešana dišava. Vzemi 2 žlici popra, 1 muškatov oreh, ½ žlice muškatovega sveta, 3 klinčke, 1 zrno dišave (Neugewurz), prav malo ingverja in pest posušenega majerona. Vse to daj v kovnik, fino stolci in potem shrani v dobro zaprti škatlici. Ta dišava se dostikrat rabi pri mesovju ali pri sekanici.

Paštetne dišave. 5 zrn dišave (Neugewurz), košček ingverja, nožev vrh janeža, ½ žličke kumne, 1 muškatov oreh in malo sveta, dalje 4 zrna česna, 4 šalotke, 1 lorberjev listič, šopek timosa, malo zelenega peteršilja, 2 žlici popra zreži in fino stolci. Potem dodaj še žličico soli, vse dobro zmešaj in shrani v dobro zaprti steklenici.

Nekatere priprave k raznim jedilom.

Sekanica. V presnem maslu ali v masti od pečenke zrumeni malo čebule in peteršilja, dodeni žlico moke in majhen krožnik kakršne koli pečenke, ki si jo fino sesekala, malo majerona, popra, soli in prilij še par žlic juhe. Ko se skuha, odstavi; ko se shladi, dodeni še eno jajce.

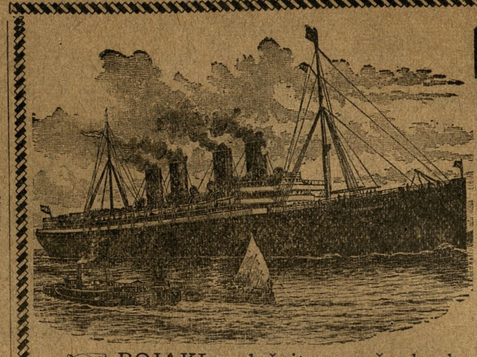

Kadar pošiljaš denar v staro domovino želiš potovati v rojstni kraj nameravaš kojega sem vzeti

Obrni s za poj nilo

Mr. Anton Zbašnik, poslovodja inozemskega oddelka bode radevolje dal pojasnila vsakemu, ki se obrne na našo banko. Prodajamo šifkarte po vseh linijah po istih cenah kakor kompanije same. Pošiljamo denar na vse strani sveta po najnižjem dnevnem kurzu.

THE PEOPLES NATIONAL BANK

Tarentum, Pa.

Obrestuje vloge po 4odst.

ROJAKI poslužujte se naše banke, ki spada v vrsto najbolj sigurnih denarnih zavodov v Združenih državah.

F. C. GAUSCHEMANN
Lawrenceville
Shoe Repairing Factory
Popravljamo obuvala, dobro poceni in je gotov do kadar obljubimo.
Govorimo Poljski.
4324 Butler st., Pittsburgh, Pa.

VSAKI DAN SVEŽE MLEKO in NAJBOLJA SMETANA.

L. CLOSE,

2212 Main St., Sharpsburg, Pa.

SLOVENSKI FOTOGRAFER
VASO MARGETIĆ
Izdeluje lepe poročne in druge kabinet slike. Gruče na piknikih in veseliach. Cene zn[illegible] izke.
5167 Butler St. Pitt[illegible] Pa

SLOVENSKA GROCERIJA.
ANTON ŽUNIĆ,
priporočam vsem rojakom Slovencem in Hrvatom svojo z vsem različnim grocerijskim blagom založeno prodajalno. Cene zmerne. Postrežba točna Rojak podpiraj rojaka.
1037 PERALTA ST., North Side

PRIPOROČILO.

Vsem slovenskim rojakom in bratom Hrvatom v Moon Run — najtopleje priporočam mojo

MESNICO,

v kateri bodete vedno postreženi z svežim doma očiščenem mesom.

Pri meni se dobe fine kranjske klobase, suha rebra in drugo doma prekajeno meso.

Prav tako imam na prodaj veliko doma sevrte masti.

CENE VEDNO PRAVE.

JOHN ARCH

R. F. D. No. 3, CARNEGIE, PA.

PRIPOROČILO.

Cenjenim rojakom Slovencem in bratom Hrvatom priporočam moje GROCERIJSKO TRGOVINO, sladčičarno in PREMOGARSKO OPRAVO. V zalogi imam tudi vedno trpežno delavno obleko in vsakovrstno perilo. Nadalje se pri meni dobi tudi vsakovrstno buvalo delavno in praznično, za možke in ženske.

Pobiram tudi naročnino za "EDINOST". Rojake bodem vedno dobro in točno postregel.

Pri meni so najnižje cene..

FRANK MAČEK,

P. O. Box 123, MOON RUN, PA.

MATHIAS MRAVINTZ,
Prva in največja slovenska dobro založena prodajalna grocerijskega blaga se priporoča Slovencem. Moje geslo: poštena posrežba in zmerne cene.
Bell Phone 9581—J Cedar.
1154 VOSKAMP ST. NORTH SIDE

VSEM SLOVENCEM

se priporočam pri nakupu moderno umerjenih oblek in vrhnijih sukenj.

DELO PRVE VRSTE.

Priporoča se tudi se Sokolom v izdelavo sokolskih uniform.

Ne pozabite reka:

Svoj k svojim!

F. Radočaj

KROJAČ

5238 Butler St.

PITTSBURGH, PA.

Bruner Mo

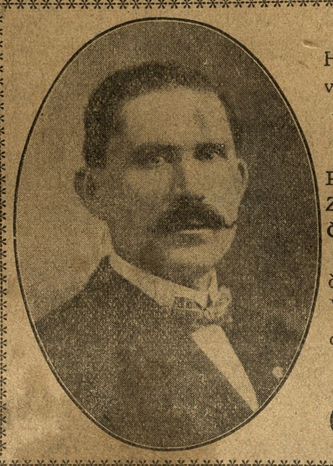

Vsem Slovencem in bratom Hrvatom naznanjam, da sem prevzel znano gostilno na

3329 PENN AVENUE.

v kateri točim vedno sveže PIVO, ŽGANJE, VINA IN RAZNOVRSTNE DRUGE PIJAČE.

Priporočam se cenjenemu občinstvu v najobilnejši obisk. — Vsi znanci in neznanci vedno so dobrodošli!

NA SVIDENJE!

P. & A. Phone 351-W

George Flajnik

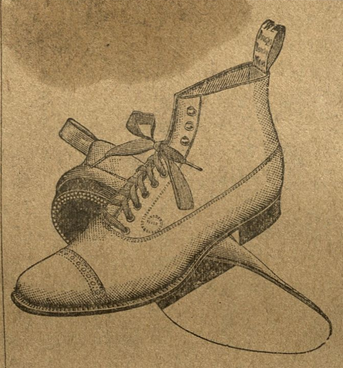

PO LEPE LETNE ČIŽME IN DRUGO OBUVALO PRIDITE K

Hallis Shoe Store

kjer bodete gotovo zadovoljni z MERO, MODO in TRPEŽNOSTJO.

4311 BUTLER ST., Pittburgh.

(Pri nas dobiste trading stamps).

Pennsylvania National Bank

3404 BUTLER STREET PITTSBURGH, PA.

GLAVNICA $380,000.00.

Prodaja parobrodne listke na vse črte po istih cenah kot same družbe.

Pošilja denar na vse strani sveta brzo točno in gotovo in to po dnevnem kurzu.

Izdeluje vse notarske posle kot polnomoči, obveznice, vojaške prošnje, ugovore, itd. ter preskrbi konzularne podpise za vsa ta dela.

Sprejema denar v hranitev ter izplačuje obresti na vloženi denar brez odbitkov.

Ta hranilnica je pod nadzorstvom Združenih Držav in redno pregledana od vladinih pregledalcev, kar služi v večjo varnost.

Banka je odprta dnevno o d 9 zjutraj do 7:30 zvečer.

Vsem prijateljem in znancem, naznanjam, da sem odprl

"HOTEL BARBALAT"

v katerem bodem točil vedno sveže pivo, raznovrstna vina, najboljše žganje ter druge pijače. Velika zalo ga najboljših smodk. Importirane prijače.

Vsem Slovencem in Hrvatom se najuljudneje priporočam v najobilneji obisek.

M. BARBALAT, lastnik,

5400 Butler St., Pittsburgh, Pa.

Dr. S. GOLDMANN, Slovanski zdravnik.

206 Grant St., Pittsburgh, Pa.

V Pittsburghu edini zdravnik iz stare domovine, ki je dovršil zdravniške skušnje na Dunaju in bil tam vojaški zdravnik. Zdravi razne bolezni, posebno pazljivo pa moške in ženske tajne bolezni. Z njim se lahko pogovorite v materinem jeziku, ako pa ne morete priti osebno k njemu, tedaj mu pišite. — Ta zdravnik ima svojo lastno lekarno in tudi taka zdravila kot v starem kraju. Ta zdravnik je vesten in on ne gleda, da bi goljufal ljudi, a cene so primerne.

Rojaki! Zapomnite si naslov edinega zdravnika iz starega kraja, koji je na dobrem glasu tudi v tej zemlji.

206 GRANT ST., PITTSBURGH, PA.

Uradne ure: od 9. zjutraj do 6. zvečer. Ob nedeljah od 9. do 3. popol. Ob sobotah od 9. zjutraj do 8. zvečer.

Tiskovine?

Kadar hočete imeti lep pisemski papir, koverte, računske liste, vizitnice, raznovrstne lepake, vstopnice za veselice, društvena pravila, vplačilne knjižice, itd. oglasite se ali pišite nam.

DELO LIČNO

CENE NIZKE.

UNIJSKA TISKARNA.

"EDINOST"

Pittsburg