

Pestra turistična predavanja

Kot smo zapisali že v prejšnji številki Naše komune, potekajo na območju naše občine predavanja za občane, s področja pospeševanja kmetijstva in razvoja turizma, ki jih organizirata in izvajata občinski sekretariat za gospodarstvo in Zavod za tehnično izobraževanje Ljubljana. Tako so bila na Brezovici štiri predavanja (čebelarstvo, naš vrt in sadjarstvo), na Lavrici in Škofljici prav tako, v Velikih Laščah in na Barju so se odločili za turizem na kmetiji in ureditev kraja, v Iški vasi za predavanje na temo vzgoja in oskrba okenskega in balkonskega cvetja ter poskrbimo za zdravje naših otrok, na Golem, Šentjoštu in na Dobrovi so se odločili za tečaje kuhanja slovenskih narodnih jedi, na Črnem vrhu so se odločili za sadjarstvo in čebelarjenje, v Polhovem



Gradcu pa za vzdrževanje kmetijske mehanizacije. Ta predavanja so bila v januarju in potekajo še v februarju, nekaj predavanj na Golem in v Podpeči pa je bilo že v decembru. Še to. V februarju bo tudi predavanje za vodstva turističnih društev v občini na temo Turizem na kmetiji in ureditev kraja.

Planinski dom na Krimu obiskuje vse več izletnikov

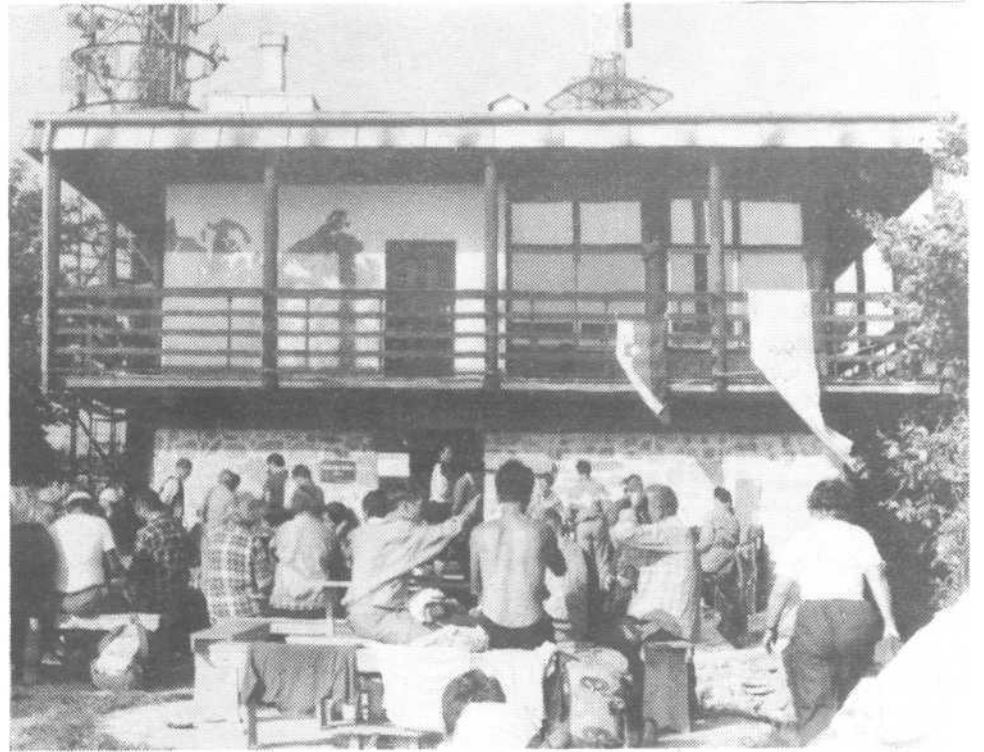

Z vse toplejšimi, često že prav spomladansko toplimi dnevi, se večja tudi število planincev, ki se podajajo na Krim.

Planinsko društvo Podpeč-Preserje, ki je prevzelo v upravljanje Dom na Krimu je moralo po odhodu jugovojvske kar pošteno zavihati rokave, da zgradba spet lahko služi svojem pravemu namenu.

»Dom je bil popolnoma neopremljen, razen nekaj opreme v kuhinji,« pravi Ivan Prebil iz Podpeči, ki je postal njegov gospodar. »Društvo je uspelo s prostovoljnimi delom, s pomočjo sponzorjev, pa tudi s sredstvi, ki so se natekla od tekočega prometa opremiti kuhinjo in jedilnico, tako da lahko ta zdaj sprejme kakih 60 gostov. Obnovili smo tudi električno inštalacijo in uredili črpališče vode, s tem, da smo v vodovodne cevi namestili posebne sonde za avtomatsko ogrevanje vode, da ta ne zmrzne. Tudi vodovodno napeljavo v domu je bilo treba obnoviti. Skupna ležišča pa za zdaj še niso do kraja opremljena. Računamo, da jih bomo uredili tja do maja. Dom je odprt ob vikendih in ob praznikih, od maja do konca septembra, ko bo glavna planinska sezona, pa bo vsak dan. Zdaj med tednom dom odpiramo le na želje šol ali ob kakih drugih skupinskih obiskih. Krim je izredno privlačna izletniška točka, zato imamo kar nekaj stalnih obiskovalcev. Prihajajo predvsem ljudje iz vasi pod Krimom, iz Preserja, Iga, Strahomerja in drugih, vse več pa je tudi ljubljancem. Ob vikendih pa prihajajo celo turisti, ki se sicer zadržujejo na Rakitni. Veliko planincev se pripelje z rednimi avtobusi ali z vlakom do Preserja, nato pa krenejo peš po planinski poti prek Planince na Krim.«

PD Podpeč-Preserje je po vseh vaseh namestilo makete kraja in planinskih poti, izdelane pa ima tudi lastne zemljevide, na

katerih so vrisane vse planinske poti, ki vodijo na Krim.

»Trenutno označujemo vse pristope do okoliških hribov, ki so dostopni vsakomur, tudi starejšim. Izredni razgledi na Ljubljano se namreč ponujajo tudi s sv. Ane, sv. Jožefa in z Žalostne gore. Vse označbe bodo potekale od železniške postaje Preserje in avtobusnih postaj do posameznih izletniških točk. Seveda pa bo poudarek še naprej na Krimu,« pravi Ivan Prebil.

Strežnemu osebju v Domu na Krimu se bo v kratkem pridružil še poklicna kuharica. PD Podpeč-Preserje prek svojega tajnika s Krimom vzdržuje tudi stalno radijsko zvezo, ki bo zlasti v glavni sezoni še kako prav prišla. Potekajo pa že tudi priprave na prvomajsko kresovanje, ki naj bi se ga udeležilo več tisoč ljudi.

B. VRHOVEC

Se pri obnovi ceste na Rakitno le premika?

Če je verjeti načelniku oddelka za obnovo pri republiški upravi za ceste, naj bi cesta Preserje-Rakitna letos le dobila kake tri kilometre asfalta (od Rakitne navzdol). Toliko denarja (66 milijonov tolarjev) je namreč zagotovljenega na republiškem proračunu. Potem bi ostalo za ureditev le še kaka dva in pol kilometra ceste, kolikor je do Preserja.

»Cesta je zdaj v obupnem stanju. Najslabši del je od Preserja do Gornje Brezovice, kjer je cesta najbolj strma, zato jo je tu tudi vzdrževati najtežje. In ker je denarja za vzdrževanje malo, je ta odsek vedno v slabem stanju. Po regionalni se vozijo otroci v šolo, starejši pa na delo, in Integral nas je že nekajkrat opozoril, da bo ukinil to avtobusno progo, če cesta ne bo asfaltirana. Ob cesti se je razrastlo grmovje in drevje, vse sili nanjo, avtobusi pa so visoki in jih vse to ovira pri vožnji. Tudi kmetje iz Dolnje in Gornje Brezovice

imajo težave pri dostopu po tej slabi cesti na svoja zemljišča. Zato je ureditev te ceste več kot nujna,« opozarja predsednik sveta KS Podpeč-Preserje **Janez Repar**.

Obnovljena cesta naj bi bila znatno širša od zdajšnje (merila naj bi 5,5 metra), njeno asfaltiranje pa naj bi trajalo dva do tri mesece. V KS Podpeč-Preserje vsekakor upajo, da jih republiška uprava za ceste to pot ne bo pustila na cedilu in da bo še letos izdelan tudi projekt za manjkajoči del ceste do Preserja.

B. VRHOVEC

Aktivnosti KO RK Brdo

Kot vsako leto smo tudi v mesecu decembru 1992 obiskali in obdarili na domu in v Domu na Bokalah naše krajanke, stare nad 75 let. Med nami jih je 57, bolnih za vzdrževanje malo, je ta odsek vedno v slabem stanju. Po regionalni se vozijo otroci v šolo, starejši pa na delo, in Integral nas je že nekajkrat opozoril, da bo ukinil to avtobusno progo, če cesta ne bo asfaltirana. Ob cesti se je razrastlo grmovje in drevje, vse sili nanjo, avtobusi pa so visoki in jih vse to ovira pri vožnji. Tudi kmetje iz Dolnje in Gornje Brezovice

Z obiski smo jih razveselili, saj nas niso pričakovali. Naši paketi so bili tokrat bogatejši, za kar se moramo zahvaliti: OO RK Vič-Rudnik, trgovina LIPA in MERCATOR BRDO, BALNARSKEMU KLUBU BRDO, DO KEMOFARMACIJA in g. Bernardi ZORE.

Vsem za vso pomoč v imenu krajanov najlepša hvala.

Socialno zdravstvena komisija pri svetu KS Brdo je skupaj s centrom za socialno delo Vič-Rudnik rešila nekaj problemov.

Krajanke BRDA obveščamo, da bo tudi v letu 1993 merjenje krvnega pritiska, vsako drugo in četrto sredo v mesecu, v času med 16. in 17. uro v prostorih Krajevne skupnosti BRDO, Brdnikova ulica 14.

KO RK BRDO

V Horjulu ustanovili planinsko društvo

Številni ljubitelji planin v Horjulu bodo poslednji združeni v enotnem krajevem planinskem društvu. Le-tega so ustanovili prve dni letošnjega februarja. Mlado planinsko društvo si je med svojimi prvimi cilji zadalo označitev planinskih poti na Koreno, izlete v naravo pa bodo zastavili z obiski okoliških krajev. Kot vsako planinsko društvo, pa bodo seveda tudi oni pripravljali organizirane izlete v planine.

Med načrti PD Horjul je tudi izobraževanje članov z raznimi predavanji, prirejali pa bodo tudi predavanja z diapozitivi priznanih slovenskih planincev in alpinistov.

B. V.

digitalne telefonske centrale, se je prav vsaki hiši ponudila možnost, da dobi telefon. Težava je le, ker je PTT nekaj naročnikov priključila na dvojčke, pa čeprav so naročili samostojne telefonske priključke. Nekateri so se na to pritožili.

Sicer pa krajani Goričice hodijo po vsak-



Novi gasilni dom v Goričici

danje potrebščine v najbližji trgovino v Prevalje ali pa v Podpeč. Naj povemo še, da ima ta mejna vasica kakih 30 hiš, 5 pravih kmetov in nekaj obrtnikov, svoje ime pa je bržčas dobila po 317 metrov visokem griču Goričici.

BRANKO VRHOVEC

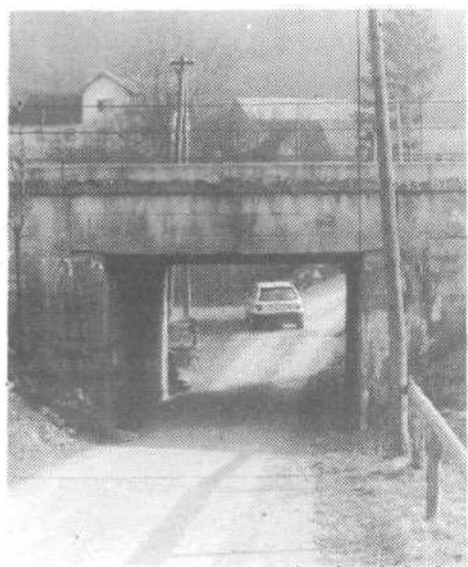

Podvoz pod železniško progo je tako nizek, da že malo višji tovornjak ne more skozenj



Ekološka akcija

Namesto smetišča igrišče

Predstavljajte si jamo za vasjo ob robu gozda, ki jo izkoplje nekoč granata, pozneja pa obraste še trnje. Domačini ta skriti kotič izkoristijo za prirčno vaško smetišče, kot je to prepogosto, lahko bi rekli kar običaj, saj smeti preko leta prekrije listje, pozimi pa sneg.

Drugače smo razmišljali Brški, takrat še šolarji in pred več kot petnajst leti odpad z jamo vred spremenili v svoje večnamensko igrišče (tenis, nogomet, odbojka...). Skratka, lastni generaciji smo s tem preskrbeli tisto, kar ni uspelo niti KS niti kateri drugi instituciji.

Leta so tekla in živčav v Predalah se je polegel. Ostala pa je prijetna jasa in spomini na kroše, turnirje in druge prireditve - srečanja, ki so nam bogatila mladost. Z novimi časi pa se jasa spet prebuja skupaj z generacijo naših otrok, ki čutijo z nami, sožitje z naravo, ki nam vrača užitek in še posebej varstvo in varnost za vse, ki so sposobni najti tudi kak trenutek zase in za skupnost.

DRAGO STANOVNIK

Podpora

Podpiramo zamisli o ustanovitvi TURISTIČNEGA DRUŠTVA na področju KS Brezovice, Vnanjih in Notranjih Goric. O tem smo se pogovarjali predstavniki vseh skupnosti z omenjenega področja že preteklo leto, razvoj dogodkov pa naše takratne ugotovitve le še potrjuje.

Zahvala

V imenu veroukarjev in katechetov, se zahvaljujem vsem kurjačem, še posebej pa Mariji in Milanu Sojer ter Veljku Žviplju za prizadevno kurjenje peči v (Ašičevi) učilnici na Griču.

DRAGO STANOVNIK



d. o. o. z dobrim imenom
Tržaška 2, telefon 154-204

Uradne ure
vsak dan od 10. do 16. ure
ponedeljek in sreda od 10.-18. ure
sobota od 9. do 12. ure

— tečaj CPP organiziramo 22. februarja in 8. marca ob 16.30 na Tržaški 2

— tečaj prve pomoči z izpitom organiziramo 17. marca

— nudimo izposojeno literaturo
— učimo na vozilih R5
— konkurenčne cene