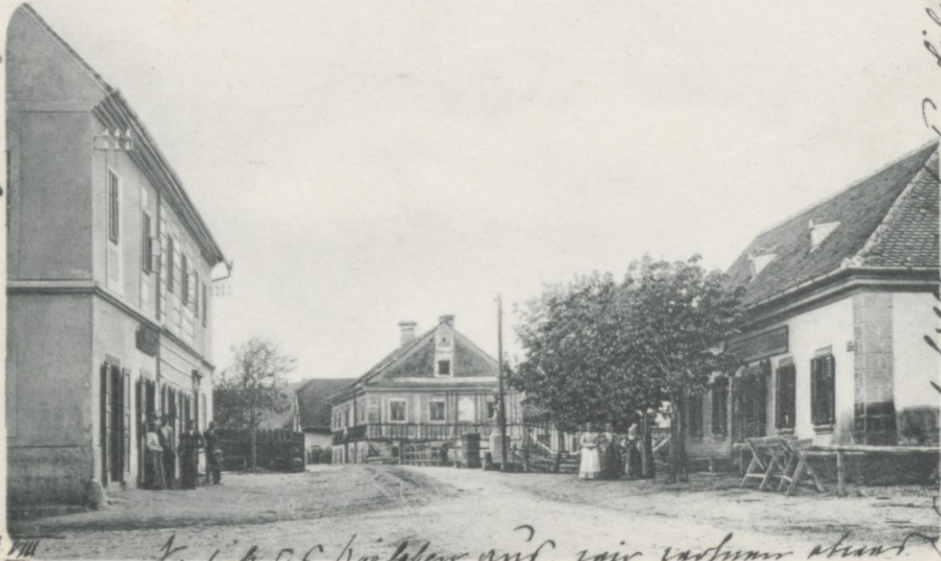

Pulsgau.

So sieht der Dorfteich aus, wir wohnen etwas
erhöht. Sehr hübsch. Bin noch der einzigen Rechtschreibung
unbekannt. Denk doch Ihr alle Sonntagskind, nehmt Weihnachtsgruß
Ich bin 4 Wochen in Pulsgau, 4 Wochen in Wien, 4 Wochen
wieder in Pulsgau. Es ist schön, aber alles Sonntagskind, nehmt Weihnachtsgruß
Ihr

Emma Hugl. Grüße.

28 VIII.