"EDINOST"
izhaja vsako soboto.
NAROČNINA:
za Združene Države na leto..... $1.50
za Združene Države za pol leta..... .75
za Evropo in druge dežele na leto...$2.00
Oglasi po dogovoru.

EDINOST

NEODVISNO GLASILO PENN SYLVANSKIH DELAVCEV.

"UNITY"
issued every Saturday.
SUBSCRIPTION RATES:
One year in U. S. A.....$1.50
Half year in U. S. A..... .75
To foreign countries $2.00
Advertising rates sent on request.

ŠTEV. (NUMBER) 44. PITTSBURGH, PA., SOBOTA. (SATURDAY) NOVEMBER 30, 1912. LETO (VOL.) III.

Slovenske novice.

— **Člane dramatičnega društva** se tem potom uljudno vabi, da se udeleže seje, katera se vrši prihodnjo nedeljo, dne 1. decembra, točno ob tretji uri popoldne. Na programu je več zelo važnih stvari in zatorej naj se vsaki udeleži. Razdelile se bodejo tudi uloge za prihodnjo igro.

—

— **V nedeljo popoldne** je imelo samostojno društvo "Marije Vnebovzete" redno mesečno sejo, pri kateri je pristopilo okoli dvajset novih članov. Društvo je, kakor je razvidno iz uradnega naznanilo znižalo pristopnino za tri mesece in te prilike se je nedvomno poslužilo mnogo rojakov. Rojaki, ki še niste pri nobenem društvu, ali pa tudi če že ste, pristopite k temu društvu, kjer se vam nudi lepa prilika. Za mesečnih 75 centov prejemate v slučaju bolezni tedenskih sedem dolarjev. Slovenski zdravnik g. Josip V. Grahek je bil izvoljen kot društveni zdravnik.

—

— **Iz delničarske seje.** Ob precejšnji udeležbi se je vršila preteklo nedeljo delničarska seja K.-S. Doma. Tajnik je prebral zapisnik zadnje seje, kakor tudi račune zadnjega meseca. Med drugim je bilo tudi sklenjeno, da se poveri delničarju Kogetu nabiranje oglasov za zagrinjalo na odru.

—

— **Preteklo sredo** zvečer se je vršila v dvorani K.-S. Doma velika veselica društva sv. Jožefa, št. 41. K. S. K. J. Udeležba je bila mnogoštevilna in marljivi odborniki ter člani sploh so skrbeli za najboljšo postrežbo. Društvena blagajna si je dokaj dobro opomogla.

—

— **Zahvalni dan,** dan ko smo se zahvaljevali za vse prejete darove in dobrote v preteklem letu, je minul. V večina hišah so se gostili z tolstim puranom ali drugo perutnino. Žensko društvo sv. Terezije, št. 211 N. H. Z. je ta dan priredilo veliko veselico v slov. dvorani. Začetek veselice je bil takoj popoldne. Udeležba je bila obakrat nepričakovano velika in zlasti zvečer se je kar drenjalo udeležencev, in tudi to društvo si je dokaj opomaglo v društveni blagajni.

—

— **Posnemanja vredno.** Naš naročnik iz Broughtona, Pa. M. se je pretekli petek mudil v našem mestu. Videč oglas Stanka Železnjaka v Edinosti, se je poslužil izreka: Svoj k svojemu, ter pri njemu nakupil več stvari za zimo. Ako bi tega narodnjaka posnemali ostali naši rojaki, bi se kmalu razvila in raščirila slovenska trgovina.

—

— **Ga. štorkla** se je pretekli teden oglasila pri družini Frankovič, hrvaškemu veleprodajalcu pijač, ter ji pustila kot božično darilo zdravo hčerko.

—

— **V Mercy bolnišnici** se nahaja že dalj časa Slovenec Frank Gregorčič, katerega so sem pripeljali iz Hackett, Pa. Rojak boleha na zlatenici. Zdravje se mu povoljno zboljšuje. Član je društva sv. Jožefa, št. 41, K. S. K. J.

—

— **Slovenccem,** kateri žele prošnje za prvi državljanski papir naznanjamo, da jih ima naše uredništvo nekaj na razpologo. Kdor tedaj želi vložiti prošnjo, naj se zglasi pri nas.

—

— **Pretekli pondeljek** se je poročil v slovenski cerkvi Slovenec Frank Mavrin, doma iz Drage na Dolenjskem z gdč. Katrico Frankovič, doma iz Vinice pri Črnomlju. Novoporočencema naše čestitke. Poročno slavlje se je vršilo pri rojaku Peter Roginu.

— **Rojaku Frank Geloviču,** stanujočemu na Natrona St. so pretekli teden nevarno oboleli otroci.

Iz urada društva "Marije Sedem Žalosti," št. 50., K. S. K. J. se naznanja vsem članom om. društva, da bode prihodnja seja glavna letna seja 8. dec. in obenem volitev novega odbora za prihodnje leto. Z ozirom na to je vsaki član dolžan udeležiti se seje točno ob pol dveh popoldne v. K.-S. Domu. Kateri bi se te seje brez važnega vzroka ne udeležil, zapade kazni. Glej. društvena pravila, stran 19. člen XI. točka 4. Tehten vzrok odsotnosti mora vsaki član sam pri društvu dokazati. Obenem opozarjam vse člane, kateri so zaostali z uplačevanjem društvenih prispevkov, da isto poravnajo zdaj ob koncu leta in s tem omogočijo podati natančen letni račun novoizvoljenemu odboru. Prav tako opozarjam tudi imejitelje potnega lista, da v najkrajšem času ponove.

Nadalje prosim vsakega člana, da prinese seboj na glavno sejo svoj certifikat ter ga mi izroče. Vsi oni, kateri se pa vsled oddaljenosti ne morejo udeležiti seje, naj mi jih pošljejo potom pošte in sicer nemudoma. Na isti seji bode na razmotrivanje več važnih stvari, kakor tudi postevanje in volitev odbora za delo pri veselici, katero priredi naše društvo na starega leta večer, 31. decembra, 1912. v K.-S. Domu.

Pričakujoč obilnega udeleženja na glavni seji, dne 8. dec., kakor tudi na veselici, dne 31. dec. Z bratskim pozdravom **Frank Mravintz,** I. tajnik.

— **Vabilo na sejo.** Vse člane društva "Slov. Sokol" št. 118. S. N. P. J. se vabi na glavno letno sejo, katera se vrši prihodnjo nedeljo, dne 8. decembra. Na ti seji bode tudi volitev novega odbora.

— **Vsem članom** društva "Sv. Jurija" št. 64, K. S. K. J. se naznanja, da bode prihodnjo nedeljo dne 8. decembra letna seja ter volitev novega odbora.

— **Zahvala.** Društvo "Slovenski Sokol" št. 118, S. N. P. J. se tem potom najtopleje zahvaljuje vsem obiskovalcem zadnje veselice, prirejene ob priliki slovesnega razvitja nove zastave. Posebno zahvalo izreka botru g. John J. Caru za velikodušen dar. Zahvaljuje se tudi za obisk gostilničarja Chas. Meissa in M. Barbalata, katerega je zastopal njegov natakar Emil Markič. Srčna hvala vsem skupaj.

R. F. Roitz, tajnik.

— **Preteklo nedeljo** se je vršil v dvorani K.-S. Doma ljudski shod. Dasi so bile isti čas tri druge seje, vendar je bila udeležba povoljna; nekateri so vsled čakanja že odšli domov. Nabralo se je tudi nekaj za "Rudeči Križ."

— **Oni gospod,** ki je pomotoma vzel iz garderobe vrhnjo suknjo je naprošen, da jo vrne oskrbniku dvorane g. Anton Deklevi. Neki drugi gospod je pa zamenjal trdi klobuk; prosi se isto poravnati.

Lokalne novice.

— **Že zopet nesreča.** V sredo ob 6:50 bi se na Pennsylvania križišču istoimenovane železnice v Wilkinsburgu skoro pripetila večja nezgoda. Neki Thomas Blair je namreč peljal dvoupreženo kočijo. Dasiravno je čuvaj kočijaža svaril pred pretečo nevarnostjo, vendar se ta za to še zmenil ni, marveč pognal konja čez tire ravno v tenutku ko je mimo vozil osebni vlak št. 218. Stroj vlaka je zadel zadnji del kočije ter jo popolnomu razbil. Konji so ostali nepoškodovani, neposlušni voznik pa je bil precej nevarno pobit. Komaj pred par meseci smo poročali o nesreči na tem križišču ko je troje oseb izgubilo življenje. Mestni odborniki so sicer poslali na družbo resolucijo, da mora takoj zgraditi most preko tirov, toda družba do sedaj tega še ni storila in se tudi še ne ve kdaj se jim bodo zljubilo to storiti.

— **Našli zaklad.** Na prostoru, kjer kopljejo zemljo za novo gledališče Victoria so našli delavci lončeno posodo, napoljnjeno z redkimi novci, starimi po sto in več let. Jednaki denar se dobi še v muzejih ali pri starinarjih. V četrtek zjutraj pa je zadel neki delavec ob človeško lobanjo in sicer ženske. Dasi je truplo ležalo tu gotovo nad petdeset let, kajti zadnji pokop je bil leta 1870 vendar so bili njeni lasje še skoro popolnoma nepoškodovani. V laseh je imela tudi starinski glavnik. Na prostoru, kjer bode stalo gledališče je bilo do leta 1870 pokopališče imenovano Oak ay. Cemetery. Pozneje je bila na istem prostoru policijska postaja, katere so po par letih opustili in zgradili trgovsko poslopje.

—

— **60 plesalcev aretiranih.** Preteklo soboto zvečer je policija iz Northside aretirala kakih 60 plesalcev Pastime Athletic društva. Ko je policija mlade plesalce nalagala v policijski voz, so jih mlade plesalke v slovo poljubovale. Nekatere so pozneje prišle na policijsko postajo, kjer so položile zahtevano vsoto, da so dobile svoje prijatelje ven. Nekateri so morali prenočiti v zaporu, ker so jih dekleta zapustila, ali pa niso mogle dobiti potrebno vsoto. Plesalci se bili aretirani, ker so obdržavali nedovoljene plese. Na plesišču so našli tudi precej pijače, katero so odpeljali na policijsko postajo.

—

— **Prvi sneg.** Preteklo nedeljo zjutraj je prvič v tej zimi naletaval sneg. Toda gorki žarki so zapadli sneg kmalu stopili. V noči med nedeljo in pondeljkom je ponovno snežilo in je nastalo prav občutno mrzlo.

—

—**Avtomobila trčila.** V soboto zvečer kmalu po sedmi uri sta v bližini 17. ceste na boulevardu trčila dva avtomobila pri čemur je bilo par oseb ranjenih ter so jih prepeljali v bolnišnico. Nesrečo je povzročil avtovodja Suddaby ker je vozil na napačni strani ceste, ter je bil vsled tega odpeljan v mestni zapor.

— **Omejili hitrost avtomobilov.** Policijski predstojnik MacQuade je izdal ta teden novo naredbo glede dovoljene hitrosti vozarenja avtomobilov in motornih kolesa. Tudi mestni vozniki in kolesarji so dobili nalog, da upoštevajo novo naredbo. V zadnjem času se prigaja vedno več nesreč, katere nastajajo vsled nemarnosti voznikov in da se to vsaj deloma omeji, je izdal predstojnik novo naredbo. To novo odredbo odobravajo tako prodajalci avtomobilov kot razni lastniki in to tem bolj, ker je glasom nove postave, katero je svetoval neki sodnik iz Philadelphije lastnik avtomobila prav tako kriv nezgode, kakor voznik sam. Sup. McQuade nadalje priporoča mnogoštevilnim kupčevalcem božičnih potrebščin največjo pozornost pri izstopanju iz poulničnih vozov. Mnogi namreč hoteč prekoračiti cesto, gredo v ozadje kare in ne ozrvši se okoli pogosto prilete ravno pred od nasprotne strani vozeče vozove.

— **Med na kupovanjem umrla.** Ko je Ana Wentz, 53 let stara vdova nekaj kupovala v neki trgovini v Craftonu, se je nenadoma zgrudila na tla. Predno je prihitel poklicani zdravnik Reed, je ženska že umrla. Vzrok smrti je bilo otpljenje srčne žile. Prepeljali so jo na njeno stanovanje.

— **Grozen umor.** Truplo 12 let stare Lilian Schadle, katera je preteklo sredo neznano kam zginila so našli v četrtek zjutraj na dnu rezorvarja Fall Hollow, blizu Ardmore. Na truplu je bilo poznati več znakov nasilnosti. Kako se je umor izvršil še ni znano. Policija išče neke inozemce, kateri so se klatili v bližini stanovanja njenih starišev na večer ko je deklica zginila z doma.

— **Strajk železničarjev.** Strojevodje in kurjači, uslužbeni pri Homestead Steel works, Edgar Thomson jeklarni in Carrie furnace v Rankin so pričeli ta teden zaradi nesporazuma med njimi in omenjinimi družbami štrajkati. Vzrok štrajku je pravzaprav ta, ker ni hotela družba nazaj vsprejeti tri železniške uslužbence ker so ti razdelili med ostalimi delavci letake, v katerih se poziva delavce, da zahtevajo uravnano plačo. Vseh štrajkarjev je nad štiristo in ves prevozni promet v imenovanih jeklarnah popolnoma počiva. V sredo popoldne se je v zaprtih vozeh baje pripeljalo mnogo stavkokazov, vendar družbeno vodstvo to vest zanikuje, češ, da ti še vedno upajo na sporazumljenje.

—

— **Goljufivi prodajalci dijamantov.** Policijski nadzornik McQuade je dobil te dni več pritožb o nekaterih goljufivih prodajalcih ničvrednih steklenih dijamantov. Ti prodajalci najraje delujejo zvečer, ko so posojilne prodajalne zaprte. Prišedši do izbrane žrtve, vpraša tak prodajalec dotičnika, ako bi mu ne mogel posoditi nekaj denarja na dijamant, vreden od $50 do $100, seveda se dotičnik izgovarja, da bi njega ne vpraševal, ako bi ne bile trgovine že zaprte. Dostikrat tedaj pregoljufa kakega nevedneža. Zato pa pozor pred takimi prodajalci.

— **Vlak ga je ranil.** Ko je v sredo popoldne neki železniški čuvaj pregledaval železniško progo v bližini Trafford City, je zapazil ležati med tiri nekega moškega. Bil je onesveščen. Poklical je druge uslužbence ter so ga nato prepeljavi v bolnišnico. Moški je imel na rokah in glavi par težkih ran, katere mu je brezdvomno prizadjal mimo vozeči vlak.

— **Oh, ta roka.** Sodnik Goettman je v sredo dopoldne obsodil nekega C. J. Enrighta iz 5157 Pacific ave. v desetdolarno globo. Mrs. Aselaide Shoder je namreč vložila proti njemu tožbo, ker je omenjeni Enright v torek zvečer dal svojo roko okoli pasu Mrs. Shoder, kar pa ni njej ugajalo. V njeni družbi je bila tudi parletna hčerka. Obtoženec je plačal kazen in obljubil, da v bodoče ne bo več dovolil roki, da se steguje v napačne smeri.

OD NAŠI DOPISNIKOV.

Moon Run, Pa.—Dragi gosp. urednik. Prosim priobčite ta moj dopis v predale vašega cenj. lista. Dolgo se že nisem nič oglasila, pa nič ne zamerite, se mi je nekaj pripetilo. Pa kaj? si bodete gotovo mislili. No, povem vam prav tiho na uho, ker se zanesem, da če se vam zaupa kakšna skrivnost, da ne zve takoj cel svet, o pardon, zdaj sem pa že skoro pozabila kaj imam povedati. Oho, jo že imam, je rekel oni, ki je stroj iznašel. Od neke zanesljive strani sem zvedela, da bom dobila kontra na moj zadnji dopis. To me je pa tako razveselilo, da sem še večerjo pozabila osoliti. Šment, sem si mislila; na vsezadnje bom pa še milijonarka. Moj možiček je prišel od dela. Dala sem mu večerjo, toda koj se je razhudil in mi očital, da še toliko ne vem, da se mora v sedanjih časih vse soliti. Pa mu rečem: ako ti povem, boš pa od veselja pozabil na jed, kar pa bi ne bilo zdravo za želodec. Zdaj pa le lepo odloži kramp in lopato, kajti več ne potrebuješ delati v nevarnem rovu. Obogatela bodeva. Lepo bova jedla, pila in se veselila. Za preganjanje dolgočasja se bova vozila v avtomobilu. No razume se, da me je mož prav začudeno gledal in se gotovo že bal, da v glavi ni vse v redu. Tedaj pa sem mu jaz rekla: No, kaj me tako začudeno gledaš. To je prava istina; za moj dopis bom namreč dobila 'kontro.' Povedala sem mu, da je vsaka 'kontra' dovolj velika in precej vredna in se je ne bom branila naj bo že kjer hoče. Samo bojim se, da mi je ta šmentani demokrat prekrižal račune ker se boji vsaki kaj dati, vsak se zboji krize.

V zakonski jarem je zlezel Vincenc Urbanija. Za družico v pregc si je zbral gdč. Marijo Cerar, doma iz fare Moravce na Kranjskem. Novoporočencema želim obilo sreče.

Še nekaj. Za prihodnji predpust imam pa tudi pol ducata pišk in pa petelinčkov za ta zakonski kurnik. Če bo vsem prav, se pa drugikrat še oglasim.

Marija Lustrek.

—o—

— **Kadar hočete piti in jesti** mrzle sladke pijače in sladoled tedaj pojdite k S. L. Bellman. — 48th Plummer & Butler St.

Novice iz Pennsylvanije

18 PRREMOGARJEV PONESREČENIH.

Pittston, Pa.— V Barnum premogovniku, last Pennsylvania Coal Co. se je udrl strop v royu št. 2, pri čemur je bilo osemnajst premogarjev bolj ali manj nevarno poškodovanih. Par izmed ponesrečencev je smrtno ranjenih. V istem premogovniku je delalo kakih dvesto premogarjev, ki so pa delali v drugem delu rova in tako ušli poškodbam.

ŽELEZNIŠKA NEZGODA.

Philadelphia, Pa., 28. nov. — Pri postaji Glenloch, 39 milj od tukaj je skočil iz tirov stroj in in troje vozov Pennsylvania železnice. Vlak je bil na potu v Pittsburgh. Posledice nezgode dosedaj še niso dognane. Osebje poroča, da je bila nekemu potniku zlomljena roka.

Pet oseb je bilo ubitih in mnogo ranjenih.

POLICIJA PRIJELA DIVJAKA.

Erie, Pa.—Tukajšnji policiji se je posrečilo po daljšem trudi dobiti v roke Henry Vesperja, morilca detektiva Granta. Vesper je v družbi nekega drugega prijatelja vlomil v neko prodajalno pijač, katere sta odnesla v neki hlev in se popolnoma upijanila. Nastal je med njima prepir, med katerim je Vesper svojega prijatelja prebodel z vilami. Pozneje je zbežal na njegov dom k materi, vzel seboj puško in šel v stanovanje svoje ljubice. Ko je tam našel nekega drugega obiskovalca, se je pričel prepirati in slednjič je posegla vmes dekličina mati. Ta pa jo je sunil z kopitom tako močno, da se je onesvestila. Tega se je prestrašil in zbežal domov. Kmalu za njim sta prišla dva detektiva. Eden izmed njiju, neki T. Grant je vlomil v hišo. Skozi zaprta vrata je Vesper parkrat ustrelil in ponesrečoma zadel detektiva, ki se je zgrudil smrtno zadet na tla. Pozneje je pobegnil na stanovanje svojega brata, kjer so ga aretirali. Prej si je Vesper prizadjal par nevarnih ran in bode vsled tega najbrže umrl.

— **Ako bode res.** Edvard Cuddahy, od Cuddahy Packing Co. znan kot eden najzmožnejših mesarjev se je pred par dnevi izrazil, da pride v najkrajšem času znižanje cen mesu. Rekel je: "Cene govejega in svinjskega mesa bodo kmalu padle. Zlasti bode hitro padala cena govejemu mesu. Sezona pašne živine se je približala in veliko število srednje goveje živine bode prisililo znižanje cen. Cena svinjskemu mesu ostane na sedanji višini do približno novega leta, ko bode cena padla za eno tretjino." Koliko bode resnice na prerokovanju mesarskega magnata, bode pokazala prihodnjost.

Ameriške novice.

OPROŠČENI VODITELJI.

Court House, Salem, Mass., 26 nov.— Dvanajst osebna porota je danes po daljšem posvetovanju jednoglasno spoznala Joseph J. Ettorja, Arturja Giovanitti in Joseph Caruso nedolžnim. Omenjeni trije voditelje I. W. W. so se med časom razprave nahajali v veliki železni kletki sredi sodnijske dvorane. Ko je bila razglašena končna razsodba, so se vsi trije poljubili in se nato iskreno zahvalili porotnikom. V dvorani je nastalo splošno veselje.

Imenovani trije so bili obdolženi umora delavke v tekstilni tovarni Annie Lopizzo, katero je baje neki redar ustrelil v splošnih nemirih 29. januarja. Takoj nato sta bila aretirana štrajkarska voditelja Ettor in Giovanitti. Skupnih stroškov bode imela dežela vsled te obravnave nad 25,000 dolarjev.

VELIKANSKA RAZSTRELBA

Waukeggan, Ill., 25. nov. — Danes se je tukaj pripetila strašna razstrelba in uničila Dry Starch House. tovarne Corn Products Co. in je razentega zahtevala več človeških žrtev. Osem delavcev je mrtvih. 28 jih je pa tako težko poškodovanih, da jih bodo le težko ohranili pri življenju. Tovarna ima okroglo $100.000 škode. Med žrtvami je največ Slovanov.

ŽGANJE JO UMORILO.

New York.—Med odsotnostjo njene matere je triletna Katarina Barry našla steklenico, napolnjeno z žganjem. Deklica je izpila vsebino. Ko se njena mati povrnila domov, je našla svoje dete mrtvo. Zdravnik je materi priznal, da je deklico umoril alkohol.

GOZDNI POŽAR.

Cumberland, Md., 26. nov. — Velikanski požar, ki je že par tednov divjal v bližini Dan gorovja je slednjič po napornem delovanju kakih 150 ognjegascev vendar omejen. Požar je napravil v tem času velikansko škodo in uničil na tisoče čevljev lepega lesa. Škode je požar napravil nad $50.00. Požar so najbrže zanetili lovci.

VLAK GA UBIL.

Greensburg, Pa.—Ko je 55 let stari Frank Webb hodil po tirih Baltimore & Ohio železnice, ga je povozil osebni vlak ter ga na mestu ubil. Pokojnik je bil oženjen in oče par otrok.

KRALJEVA MATI UMRLA.

Brusel, 26. nov.— Vsled pljučnice je danes tukaj umrla mati kralja Alberta kontesa Flanders. Ob njeni smrtni postelji sta bila kralj in kraljica.

USTRELIL OČMA.

Marion, O. — Mati 14 let starega Vito Beneditto je pred par dnevi iz Freeport, Ill. utekla z nekim Italijanom Antonio Stefano s katerim se je tudi poročila To pa dečku ni ugajalo in prišedši v to mesto, je šel na njuno stanovanje in spečega očma ustrelil Mladega morilca je policija zaprla.

IGRAL ZA NAPADALCE.

Greensburg, Pa.— Pred stanovanje Frank Teanuota so prišli v sredo trije moški in ga naprosili, da bi jim pred hišo zaigral na harmoniko. Ko je ta prinesel iz hiše harmoniko ter pričel igrati, ga je den izmed trojice trikrat ustrelil ter smrtnonevarno ranil. Po storjenem činu je cela trojica pobegnila.

Inozemske novice.

POVODENJ IN POŽAR.

Oblegano mesto Drenoplje je v plamenu. Del mesta je poplavila reka. Beda in pomanjkanje oblačil velikansko. Vsakdo, komur je dana prilika beži iz gorečega mesta. Boji se še ponavljajo.

Sofia, 27. nov. — V to mesto so došla poročila, da je oblegano mesto Drenoplje v plamenu. Čemur je ogenj prizanesel, grozi povodenj dokončati. Boji pred utrdbami se še vedno ponavljajo, dasi je bilo sklenjeno premirje.

Mustafa Paša, Turško, 27. nov. Begunci iz mesta Drenoplje poročajo, da je mesto v ognju, del pod vodo in da je zavladala v mestu prava anarhija. Ta poročila so prinesli sem begunci, katerim se je posrečilo bobegniti skozi goste straže balkanskih vojakov, kateri se dnevno bolj približujejo obleganemu mestu. Ogenj zlasti razsaja v bližini Selim mošeje. Število civilnih ljudi se je grozno skrčilo.

TURČIJA ZOPET ODKLONILA BULGARSKE POGOJE.

Carigrad, 27. nov. — Turški glavni poveljnik Nazim Paša in obenem sedaj mirovni poslanec je kratkomalo odklonil bolgarske pogoje. Ponudil pa je bolgarskemu vrhovnemu generalu Savoffu pogoje, katere je turški paša sam postavil. Upanje na sporazum je sicer jako slabo, vendar dejstvo, da je gen. Savoff vsprejel protipredloge od turške strani, daje celi stvari nekoliko milejši položaj.

Berlin, 27. nov. — Avstrija je danes uljudno odklonila svet, da prepusti avstro-srbski razpor glede adrijatskega obrežja mednarodnemu tribunalu.

London, 27. nov.—Vsa prizadevanja velesil, spraviti Turčijo in balkanske zveze do miru, so postala vidno nevspešna. Sicer do sedaj še niso prenehali razni zastopniki vlad posredovati za mir, vendar bodo to najbrže v kratkem opustili.

Z dnevno se zboljšujočim položajem v glavnem turškem mestu in vedno prihajajočimi četami iz Azije, je postalo mnenje nekaterih vojaških krogov, da bode Carigrad prav lahko vstrajal čez zimo. Na spomlad pa prično tedaj turške čete prodirati proti zveznim vojakom.

SRBI ZASEDLI DURAČ.

Durazzo, Albania, 28. nov. — Srbske čete so danes zasedle luko Durač. Odpora niso maleteli nikakega. Avstrijski parnik Lloydove družbe Grof Wurmbrand je takoj odplul iz luke z mnogimi potniki.

VELIKANSKI VIHARJI.

Manila, 28. nov. — Velikanski viharji, ki so zlasti razsajali na otokih Samar, Leyte in severnem Panay so zapustili za seboj mnogo podrtin. Škode na imetju je jako veliko. Koliko oseb je bilo ubitih, dosedaj še ni dognano, vendar se boje, da bode število dosegalo na tisoče.

JETNIŠNICA V OGNJU.

Salem, Ore., 25. nov.—Zapadna stran oregonske državne jetnišnice je pričela goreti ter ta del popolnoma uničila. Jetnike so vse izpustili na prosto. Dasi so pomnožili število čuvajev, vendar se nekateri boje, da je več jetnikov porabilo to priliko in se polastilo svobode.

— **Kadar vam zdravnik da preskripcije, prinesite jih k nam.** Mi vam jih takoj spolnimo točno in zanesljivo S. L. Bellman, 48th & Butler St., Pittsburgh, Pa.

"EDINOST"

Prvi in edini slovenski tednik v Pennsylvaniji.

Naročnina:
Za Ameriko na leto $1.50
Za Ameriko za pol leta ..... .75
Za vse druge dežele na leto....$2.00

Dopisi brez podpisa in osobnosti se ne sprejemajo.

Vsa pisma, dopisi, naročila in denar naj se pošljejo na naslov:
TISKOVNA DRUŽBA EDINOST
4755 Plummer St. Pittsburgh, Pa.

R. F. GREGORIČ,
urednik in izdajatelj

"EDINOST" — "UNITY"
First and the only Slovenic Weekly in Pennsylvania.
4755 Plummer St. Pittsburgh, Pa.

R. F. GREGORICH,
Editor & Proprietor.

Subscription rates:
For America, one year.....$1.50
For America, half year..... .75
To foreign countries $2.00

Entered at the Pittsburgh Postoffice as Second-Class Matter.

The Best Medium to reach over 20,000 Slovenic People in Pennsylvania, Ohio and West Virginia.

Advertising rates sent on request.

ALLIED PRINTING TRADES UNION COUNCIL ALLEGHENY CO. PA. 5

Iz stare domovine.

Dva Slovenca v črnogorski armadi. V črnogorsko armado sta vstopila Slovenca Mihael Čop, jurist, doma iz Blejske Dobrave, in Blaž Lipar, jurist, doma iz Šmarce pri Kamniku.

Sneg. Po celi Koroški je padel visok sneg. Posebno hudi snežni zameti so v Zgornji Koroški. Sneg je povzročil precej škode in silno ovira ves promet. Vsi vlaki vozijo z velikimi zamudami, ker so proge na nekaterih mestih popolnoma zametene. Tudi brzojavni in telefonski promet je na več progah ustavljen, ker so se potrgale žice. V Zgornji Koroški so se utrgali v hribih veliki plazovi, ki so priletili v dolino, kjer so podsuli več posameznih hiš in polomili ob cestah nebroj brzojavnih drogov. Tudi med Celovcem in Beljakom je brzojavna zveza pretrgana. Celovško vojaško postajno poveljstvo je dalo na razpolago brzojavni upravi več moštva.

Požar. Pri Bistrici v Rožni dolini sta pogoreli dve posestvi, last graščine Huniberg. Na posestvih sta živela kot najemnika Primož Strugar in Juri Ebner. Posestvi sta pogoreli popolnoma z vsemi drugimi gospodarskimi poslopij. Tudi več živine je poginilo. Škoda je velika. Ogenj je nastal v skednju. Sumijo, da je zažgal iz maščevanja neki mlad pastir, ki je bil pred kratkem odpuščen.

Pošten podjetnik. Tvrdka Bernardo Maoni je imela v Pleterskih gozdih na Dolenjskem žago in je tudi kuhala oglje. Nabavila si je lokomobil za cestni promet in izvažala iz Šent Jernejskih gozdov v Novo mesto oglje in lesne pridelke na veliki strah voznikov, katerim so se plašili konji pred spako in v veliko nejevoljo cesto vzdržujočih činiteljev, ker je ta kolosalni voz pokvaril vso cesto. Dne 10. novembra t. l. pa je Bernardo Maoni vse poprodal in pobegnil, menda v Italijo, pustivši tu ogromne dolgove. Njegov ravnatelj Basi je pobegnil že davno popreje. Oba je vzela zima.

Strela v Dol. Logatcu. V torek, dne 12. t. m. ob 4. zjutraj je udarila strela v vezan kozolec Marije Tršar, vulgo Mesojedec na Brodu h št. 1. Poslopje je docela pogorelo z vsem, kar je bilo tam shranjenega. Strela je prišla tudi v živinski hlev, kjer je ubila dve kravi, hleva pa ni užgala. Škoda je za prizadeto hišo zelo občutna, tembolj, ker je hišo v zadnjem času zadelo več hudih nesreč.

Rodbinska žaloigra. V Trnovcu pri Medvodah je Jakob Polenšek z burkljami svojo ženo tako tepel, da jo je ubil. Zakonska sta se v pijanosti večkrat prepirala.

Čudna prijatelja. Ivan Grželj iz Vrtovina in Ivan Devetak iz Vrha pri Rubijah sta delala oba v Solkanu pri enem gospodarju in sta bila znana kot najboljša prijatelja. Minulo nedeljo 10. nov. sta kot običajno napravila izlet v Rožno dolino. Dobro sta se imela in prepevaje sta se vračala pod noč domov. Za razhodnico sta se oglasila še pri "Bajti" v Solkanu. Tam pa sta se pri vinu nenadoma sprla, Grželj je potegnil nož in zabodel trikrat svojega prijatelja v prsi. Devetaka so odpeljali težko ranjenega v bolnico, Grželj pa je pobegnil. 12. nov. pa se je zglasil sam pri žendarmeriji.

Za srbske ranjence. Hotelska družba Grgljan-Miramar je dala v svojem hotelu v Grgljanu na razpolago 15 sob z 1 eno ali dvema posteljama za ranjene in okrevajoče srbske častnike.

Roparski napad. Na cesti via Pozzo bianco sta napadla 28 letni Hektor Giraldi in 27 letni Anton Negode 32 letnega zasebnika Petra Vaskeca, ravno ko je ta govoril z neko žensko pred vežnimi vrati. Eden napadalcev je pograbil Vaskeca za vrat in ga vrgel ob tla, drugi pa mu je začel stikati po žepih. Ženska je poklicala pomoč in po kratkem boju je policija aretirala predrzna napadalca.

Splovljenje tretjega dreadnoughta v ladjedel. pri Sv. Marku v Trstu, dne 30. t. m. ob pol 12 dopoludne. Dreadnought nosi ime: "Princ Evgen" Cesar je imenoval za botro novega dreadnoughta nadvojvodinjo Marijo Kristino. Slavnosti se bodo udeležili poleg drugih oficijelnih vojaških in civilnih krogov tudi nad vojvoda Franc Ferdinand, vojvodinja Sofija Hohenbergova in nadvojvoda Peter Ferdinand.

Maščevanje kovaškega učenca. Mlad kovaški učenec v Hrastju je silno sovražil zaradi nekega prepira posestnika Ivana Kamnarja. Mladi fant se je maščeval na ta način, da je pričakal svojega sovražnika pred njegovo hišo in ga zavratno napadel z nožem. Kamnar je dobil težko rano na rami, nož mu je prodrl ključnico in zaril globoko v notranjost. Rana zna biti nevarna, mladega napadalca so zaprli.

Umor soproge. V Trnovcu pri Medvodah je med prepirom s svojo ženo pograbil posestnik Jakob Polenšek burklje in jo začel z njimi tolči po glavi in po hrbtu. Ko so se mu burklje vsled silnih udarcev zlomile je pograbil cepec in udaril ž njim ženo po glavi. Žena je padla po tleh brez zavesti, mož pa je odšel od doma. Ko se je proti večeru vrnil domov je žena ležala še vedno na istem mestu brez zavesti. Mož jo je vzdignil in nesel na posteljo, kjer je v kratkem umrla. Polenška so aretirali in izročili deželnemu sodišču. Zakonska, ki sta oba rada pila in se v pijanosti večkrat prepirala in pretepala, sta se že večkrat hotela ločiti, toda vedno sta se zopet pobotala.

Napaden vasovalec. Zidarskega pomočnika Alojza Povšeta iz Gradišča pri Moravčah so napadli vsled ljubosumnosti domači fantje v Rovtah in mu zadali težke rane z noži.

Požar v Senčurju. V Senčurju pri Kranju je pogorelo 11. nov. ob 2. popoldne posestvo Ivana Markuta. Poleg hiše je pogorel tudi skedenj in hlev. Domača požarna bramba, ojačena s kranjsko požarno brambo ni mogla drugega storiti kot to, da so gasilci ogenj omejili.

Razkrinkan zavratni morilec svoje matere. Svoječasno smo poročali, da so našli 13. sept. t. l. v nekem 8 m. globokem jarku pod cesto ne daleč od Vajre blizo Trga mrtvo 64 letno kajžarico Nežo Stendlerjevo. Takrat je prevladalo mnenje, da se je žena ponesrečila. Kljub temu pa so nastale govorice, ki so sumile, da je bila žena umorjena. In res se je končno posrečilo orožnikom, ki so stvar tajno zasledovali, da so odkrili zavraten umor. Ženo je umoril njen sin Lorenc Stendler, ki je umor že priznal. Izpovedal je, da ga je mati vedno sovražila in silno preganjala. Da napravi neznosnemu življenju konec, je počakal mater oni večer ob cesti, zagrabil jo za vrat in vrgel čez pečine. Lorenc Stendler je znan kot nekoliko slaboumen, vendar pa je, kot ga sodijo domačini, odgovoren za svoje dejanje.

Smrtna nesreča na cesti. Na cesti pri Proseku je padel čez obcestni zid 10 m. globoko na polje 30letni posestnik Franc Puntar. Odpeljali so težko poškodovanega v tržaško bolnišnico, kjer je mož čez nekaj ur umrl.

Primeren dovtip je krožil te dni po Ljubljani. Mesto Adrianopel, ki ga sedaj oblegajo Bolgari imenujejo Turki "Jedrenj," a Bolgari "Odrin." Turki so vpili: "Jedrenj, je-drenj." Bolgar pa odgovori: "Če vam je v obleganem mestu drenj, pa odrin, odrin Turčin, da bo več prostora."

Smrt starega vojaka. Star in izkušen vojak — avanziral je zdaj za narednika (feldvebelna) — katerega so ljubili vojaki kot svojega očeta, je bil težko ranjen v neki hudi bitki pred Odrinom. — "Gospod stotnik! Gospod stotnik!" je klical na glas, boreč se že s smrtjo. — Stotnik se približa in ga popraša: "Česa si želiš od mene?" — "Dajte mi sabljo, da jo poljubim," odgovori feldvebelj. — Stotnik mu poda golo sabljo.— "Živila Bolgarija!" zakliče stari vojak, poljubi sabljo in izdahne na bojnem polju.

Nekoliko turških besed. Kirk = štirideset (Kirk-kilisa), baba = oče, eski = star (Baba-Eski), köj = vas, kádi = sodnik (kadikö, Hasköj), köprü = leseni most (Köprülü), hisar = grad (Bunar Hisar).

Črnogorci za zastavo. Pri napadu na Tarabo so se bojevali v enem in istem oddelku oče Vurič in njegovih osem sinov. Oče je bil barjaktar (zastavonoša). Ko ga je zadela kroglja v glavo, je omahnil, a da bi zastava ne padla, je hitro zgrabil za njo njegov poleg se boreči najstarejši sin, in oddelek je dirjal v naskoku naprej. Kmalu potem je zadela sovražna kroglja tudi najstarejšega sina, ker Turki merijo predvsem na zastavonoše, kajti če pade z njim zastava, vpliva to slabo na pogum dotičnega voja. Ko je padel najstarejši sin, je zgrabil za zastavo takoj njegov brat, da je plapolala naprej. In tako je padlo vseh osem bratov, ker so drug za drugim poprijeli zastavo ter jo nesli v boj zoper sovražnika. Najmlajši sin Marko Vurič leži bolan na Cetinju in je upanje, da bo ozdravel, a njegov oče in vseh sedem bratov je dalo življenje, da so rešili zastavo in da vojaki niso zgubili poguma. Taki junaki so Črnogorci!

Podivjanost Turkov. V bitki pri Kumanovem je v VII. polku kralja Petra padel komandant, podpolkovnik Aleksander Gliščič, kraljev adjutant. Padel je vsled grde turške prevare. Na čelu svojega polka je napadel turške utrjene pozicije. Ko je prišel Turkom 200 metrov blizu, so dvignili belo zastavo v znak, da se uda do S težko muko je Glisič zadržal polk, sam pa z dvema častnikoma šel k turškemu oficirju, ki je bil stopil iz vrst nasproti. Ko sta se Glisič in turški nadporočnik sestala, sta si prijateljsko segla v roke, nato pa Turek izdere nož in ga sune srbskemu poveljniku v prsi. Ta pade na mestu mrtev. Oficirja skočita nad Turka, ga zvežeta in tirata v srbske vrste, med tem pa skoči en turški vojak in mrtvemu Glisiču odreže glavo ter jo ponese med Turke. Srbski vojaki se razljučeni vržejo nad Turke in vse pobijejo. Turški častnik pride pred vojno sodišče, a telo Glisičevo brez glave se je z velikimi vojaškimi častmi položilo v grob v samostanu Sv. Gjorgje.

—o—

—Ali ste že obnovili naročnino na "EDINOST??" — Ne še! — Storite takoj.

Mali oglasi.

— **Sledeče dneve** je dvorana K. S. Doma že oddana:
31 decembra 1912 moško društvo "Marije Sedem Žalosti, št. 50, K. S. K. J.

KJE JE Franc Barovič, doma iz Lichtenwalda. Njegovo zadnje bivališče je bilo v Jamestown, Pa. Prosi se, da se v njegovem lastnem interesu čim prej zglasi pri c. in kr. avstro-ogerskem konzulatu 108 Smithfield st., Pittsburgh, Pa. 44

—o—

NAŠI ZASTOPNIKI.

Sledeči rojaki so pooblaščeni pobirati naročnino, oglase in tiskovine za naš list:

Za Pittsburgh, Pa. g. Frank Mravintz.

Za Allegheny, Pa. g. Viljem Thomas.

Za Pittsburško okolico: Anton Zidanšek.

Za Braddock, Pa. in okolico, g. Mike Bambič.

Za Willock, Pa. in okolico, g. Jakob Miklaučič.

Za Cleveland, O. in okolico g. Jožef Marinčič.

Za Claridge, Pa. in okolico g. John Batič.

Za E. Palestine, O. in okolico g Jacob Istenich.

Za St. Jego, Pa. in okolico g. Frank Gruden.

Za celo Pennsylvanio g. Rudolf Pleteršek.

Vsem cenj. naročnikom in rojakom sploh priporočamo gorenje rojake.

Upravništvo "Edinosti."

Največja in najstarejša odvetniška Notarska Pisarna.
Ustanovil leta 1866.
Konzul MAX SCHAMBERG,
Lastniki { Dr. L. FRIEDFIELD starokrajski odvetnik in W. HABERFELD.
416 Sixth Ave., Pittsburgh, Pa.
Obrnite se na nas kadarkoli potrebujete kaj v starokr. zadevah.
Prodajemo **parobrodne listine,** ter pošiljamo denarje v staro domovino kot zastopniki American Express Co.

Louis Wittenstein,
priporoča svojo GROCERIJSKO PRODAJALNO. Dobe se vsaki čas mlade kokoši in druga perutnina.
Cene nizke. Dobra postrežba.
5152 BUTLER ST., Pittsburgh.

Kadar hočete kupiti dobro idočo uro, verižice, priveske, in drugo zlatnino, tedaj kupite pri
VICTOR CARLSON
ENE CENE, prve vrste zlatar,
4303 Butler st., Pittsburgh, Pa.
Pazite na veliko uro pred vratmi. Izdelujemo vsakovrstna popravila po najnižjih cenah.

Društvena poročila.

Društvo "Slovenski Sokoli" št. 118, SNPJ. ima redne seje vsako drugo nedeljo dopoldne v K.-S. Domu. Za l. 1912 so bili izvoljeni: George Greguraš, **predsednik**; Frank Roitz, **podpredsednik**; Rudolf Roitz, **I. tajnik**, 4809 Butler St. Pittsburgh, Pa.; Mihael Turk, **zapisnikar**; Jos. Lokar **blagajnik in zastopnik.** Za pojasnila, tikajoča se društva pišite na tajnika. Rojake se vabi, da pristopajo k temu društvu. "ODBOR."

Kranjsko Slovensko Katoliško podporno društvo Marije Sed. Žalosti
ŠTEV. 50, K.S.K.J.
je izvolilo sledeče uradnike za l. 1912: **Predsednik,** John Mravintz, 1114 Voskamp st., Allegheny, Pa.; **Podpredsednik** George Greguraš, 4938 Hatfield st., Pittsburgh, Pa.; **I. tajnik,** Frank Mravintz, 120—46th st. Pittsburgh, Pa. **II. tajnik** Frank Trampus, 4827 Blackberry ay., Pgh., Pa.; **blagajnik:** Joseph Miroslavič, 4825 Plum ay., Pgh, Pa.; **Zastopnik:** Mark Ostronich; **zapisnikar:** Matija Medved; **Nadzorniki:** Joseph Dolmovič, Anton Dolmovič in Geo. Flajnik, I.; **maršala:** Matija Perušič in Frank Berkopec. U. S. zastavonoša: John Šlapar. Društveno banderonosec: George Flajnik (Krojač). **Pregledovalci knjig:** John Štokan, John Stajduhar, Matija Muc; **društveni zdravnik:** Dr. Jos. V. Grahek, 841 E. Ohio st., N. S. — Vsi bolni naj se naznanijo **II. tajniku** na zgoraj označeni naslov.
Seje se vrše vsako drugo nedeljo v K. - S. Domu popoldne ob 2 uri
Kdor od rojakov ni še pri nobenem društvu, oziroma Jednoti, se uljudno vabi k pristopu. Za natanjčnejša pojasnila se naj obrne na zgoraj označene naslove.
K obilnemu pristopu vabi ODBOR.

Kranjsko Slov. katoliško podporno društvo Marije Device štv. 33. K. S. K. J. ima svoje redne seje vsako prvo nedeljo v mesecu v "Kranjsko-Slov. Domu" na 57 in Butler cesti.
Uradniki za leto 1912 so: **Josip Pavlakovič predsednik,** 54 Low Road, Sharpsburg, Pa. **John Filipčič finančni tajnik,** 5420 Dresden Alley, Pittsburgh, Pa. **Anton Mišica, kujiževni tajnik** in **John Balkovec zastopnik.**
Rojaki, kateri še niso pri nobenem podpornem društvu, se vabijo k pristopu. Gore imenovano društvo plača udom bolniško podporo tri mesce po pristopu.
Pristopnina je zmerna.
Daljša pojasnila daje.
"Odbor."

Narodno slov. podporno društvo sv Stefana" št. 26.JSKJ. ima redne seje vsako tretjo nedeljo v mesecu v K.-S Domu in sicer ob 2. uri popol. Uradniki za l. 1912. so: Jos. Leban, **predsednik;** John Dekleva, **podpredsednik;** Josip Pogačar, **I. tajnik** in **zastopnik;** Martin Antlogar, **blagajnik;** Josip Dekleva, **II. tajnik.** Vse denarne pošiljatve pošljite na **I tajnika Jos. Pogačar, 5307 Butler st. Pittsburgh, Pa.** Rojake se vljudno vabi, da pristopijo h temu društvu, saj je pristopnina za društvo samo $1.00. "ODBOR."

Kranjsko Slovensko Rimsko-Katoliško podporno društvo Jezus Dobri Pastir, št. 49, KSKJ. je za leto 1912 izvolilo sledeče uradnike: **predsednik** George Weselich, 5132 Dresden alley; **podpredsednik** Matija Mušič; **I. tajnik** Joseph Bahorich, 5148 Dresden alley; **II. tajnik** Štefan Rogina; **blagajnik** Josip Radovič; **zastopnik** R. Požek. **Društ. zdravnik** Josip Grahek, 841 E. Ohio st., N. S. To društvo izplačuje bolnim članom $5.00 na teden za dobo 6 mesecev in po preteku 6 mesecev $2.50 na teden. Pristopnina je od 16. do 25 leta $1.00, od 25 do 35 leta $2.00, od 35 do 45 leta $3.00. KSKJ. izplača usmrtnino $1000.00 ali $500.00. Rojaki, kateri še niste pri nobenem društvu, nudi se Vam lepa prilika sedaj pristopiti ker je pristopnina znižana do novega leta. Društvo zboruje vsako tretjo nedeljo v K.-S. Domu ob 2. uri popoldne.
K obilnemu pristopu vabi
"ODBOR."

Kranjsko Slovensko Katoliško Podporno društvo Sv. Roka, št. 15 KSKJ. v Allegheny, Pa., je izvolilo za l. 1912. sledeče uradnike: **predsednik** George Flajnik, 3329 Penn ave.; **podpredsednik** Math Klarič, 1013 E. Ohio st., N. S. **I. tajnik** George Volk, 1013 E. Ohio st **II.** tajnik Frank Cvetič, 4636 Hatfield st.; **blagajnik** Andreas Hodnik, 1024 Spring Garden ave., N. S.; **zastopnik** Viljem Tomec, 1037 Peralta st., N. S. **nadzorniki:** Curel Anton, Sumič Geo., Cvetič Matija; **voditelj** Jugovič Mih. **zastavanoša,** Prokšelj Nikolaj; **poslanec,** Verbanec George. Vsi dopisi in denarne pošiljatve naj se pošiljajo na I. tajnika; bolniki se morajo naznaniti II. tajniku. Društvo zboruje vsako tretjo nedeljo v mesecu v K.-S. Domu. To društvo je v dobrih finančnih razmerah in vabi vse one, kateri še niso pri nobenemu društvu k pristopu. Natanjčnejša poročila daje **"ODBOR".**

Slovensko Katoliško podporno društvo Sv. Jurija, št. 64, K.S.K.J. v Etna, Pa. je izvolilo za l. 1912 sledeče uradnike: **predsednik** George Novak, Sycamore st.; **podpredesednik Joseph** Pavlakovič, Sycamore st.; **I. tajnik** Frank Skrlin, 47 Chosman ave., Etna, Pa.; **II. tajnik** Frank Starašinič, 514 Elm st., Homestead, Pa.; **blagajnik in zastopnik** John Škoff 608 Butler st., Etna, Pa.; **nadzorniki:** Dragotin Petrušič, Filip Wranič in Jožef Kolakovič. Ves drugi odbor, kot bolniški, maršala in zastavonošo si imenuje predsednik. Društvo ima svoje redne seje vsako drugo nedeljo v mesecu v novi šolski dvorani na 57. in Butler st., Pittsburgh, Pa.
K obilnemu pristopu vabi **"ODBOR".**

Žensko društvo "Marije Sedem Žalosti, št. 81, KSKJ., Pittsburgh, je izvolilo za l. 1912 sledeče uradnice: **predsednica** Marija Lokar, 4745 Hatfield St., **podpredsednica** Ana Jugovic, 72 Butler St., Etna, **I. tajnica** Josephine Fortun, 4822 Plum Alley, Pittsburgh, **II. tajnica** Ana Frankovič, 4839 Hatfield St., **blagajnica** Ana Adlešič 5209 Dresden Alley, **zastopnica** Mary Lokar, ml., 4745 Hatfield St. Pittsburgh, Pa., **odbornice:** Marija Volk, Marija Balkovec in Marija Adlešič; **predsednica bolniškega odseka** Frančiška Pavlešič, 1013 E. Ohio St., N. S. Pittsburgh, Pa.

Slovensko Podpor. Društvo "Skala" št. 56, S.D.P. Z., Allegheny, Pa. je izvolilo za prihodnje leto sledeče uradnike: **Predsednik:** Josip Muška; 1120 Spring Gaden ave., N. S.; **podpredsednik:** John Šimončič, 831 Phineas street, Northside, Pittsburgh, **tajnik;** Michael Lorber, 1039 Peraltt st.; **blagajniški tajnik:** Jos. Černetič, 818 Peralta st.; **blagajnik** Frank Gerlovič, 5128 Natrona ave.; Pittsburgh; **Bolniški nadzorniki:** Anton Dolmovič 808 Gerst aly., za Northside, P'gh. Frank Vilher, 5602 Butler St., za Pittsburgh. Seja vsako prvo nedeljo v mesecu.

Odbor **"KRANJSKO-SLOVENSKEGA DOMA"**

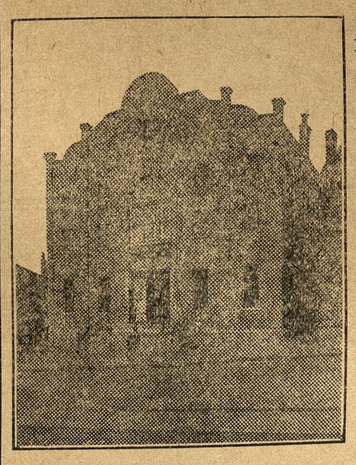

Predsednik: Ignac Podvasnik, 4734 Hatfield St., Pittsburgh,
Podpredsednik: Frank Mohar, Pittsburgh, Pa.
II. podpredsednik: Anton Zbašnik, Tarentum, Pa.
I. tajnik: John Balkovec, 5112 Butler St., Pittsburgh, Pa.
II. tajnik: Martin Antlogar, 5631 Carnegie ave., Pittsburgh.
Blagajnik: Ignac J. Glatch, 4757—2nd ave., Hazelwood, Pa
Vratar: Tomaž Ezel, 5631 Carnegie ave., Pittsburgh.
Gospodarski odbor:
Peter Rogina,
Joseph Janc,
Frank Hrvat,
Frank Gorišek,
Josip Kos,
Louis Zaller,
Steve Poreber.

Redna mesečna seja vsako četrto nedeljo v mesecu ob 2. pop

Vsem rojakom Hrvatom in bratom Slovencem ter drugim Slovanom v Pittsburghu in okolici naznanjam, da sem prevzel gostilno "LINCOLN HOTEL", katerega sem na novo preuredil v
Hotel Katkich,
kjer bodete vsaki čas dobili na čepu sveže pivo, najboljša sladka in kisla vina, raznovrstna žganja, grenkila in smodke. Lačnim postrežem z izvrstnimi prigrizki po zmernih cenah. — Potujoči rojaki dobe pri meni tudi hrano in prenočišče.
PETER L. KATKICH, lastnik
COR. 43rd & WILLOW ST., PITTSBURGH, PA.

Vsi pijte
Hazelwood
Pivo, Ale in Porter.
Hazelwood Brewing Co.

Zakaj? bi hodili v mesto in trošili za vožnjo kadar hočete kupiti: ŽENSKO in MOŠKO BLAGO, SPODNJO OPRAVO, SRAJCE, KRAVATE, NOGAVICE, ROBCE in MOŠKE in ŽENSKE ČIŽME, tako tudi izber otroških čevljčkov, itd., ko dobiste za ravno iste cene, pa morda mnogo boljše blago pri

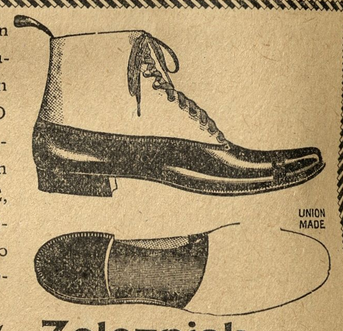

Stanislav Zelezniak
4915 Butler St. Pittsburgh, Pa.

Vsem Slovencem in Horvatom priporočam gostilno v kateri dobiste sveže pivo, raznovrstna vina, najbolje žganje in druge pijače. Velika zaloga najboljih smod in importiranih pjač. — Pri meni sedobi vsaki čas gorak in mrzel prigrizek. — V obilni poset se vljudno priporoča. — Solidna postrežba zagotovljena.
Charles Meiss,
4936 HARRISON ST., PITTSBURGH, PA.
Na vogalu 50. in Harrison ulic.
☞ Pri meni sta uslužbena slovenska natakarja gg. Joseph Miroslavich in John Golobič, ter se priporočata v obisk.

HRVATSKO-SLOVENSKA TRGOVINA RAZNOVRSTNIH PIJAC V ZGORNJEM PITTSBURGHU.
PAUL BARA
delničar Kranjsko-slovenskega Doma
5228 Butler St., Pittsburgh, Pa. BELL PHONE 971.J Fisk P & A PHONE 112-L
Prodaja vsakovrstno pivo v sodčkih in v steklenicah, sladka in kisla vina, žganje, ter raznovrstne druge pijače po nizkih cenah
V moji zalogi imam razne importirane pijače kot BRINJEVEC, SLIVOVICA, TROPINJEVEC, ITD.
TOČNA IN BRZA POSTREŽBA. DOVAŽAMO NA DOM.

ALI STE BOLNI?
NAJBOLJI ZDRAVNIK ZA VSE TAJNE BOLEZNI.
Mnogo bolnikov želelo bi, da dobe nazaj prejšnje zdravje, toda ne vedo kam bi se obrnili. **Spametujte se rojaki,** dokler je še čas, ter ne pustite se naprej se naprej goljufati, kajti lahko se boste kesali. Ako bolujete na kakršnikoli bolezni, in ako dosedaj niste mogli ozdraveti, obrnite se na starega poznanega zdravnika. Pri meni se lahko razgovarjate v **lastnem jeziku** ter ne potrebujete tolmača.
Posebno ako ste bolni na kaki tajni možki ali ženski bolezni, kot zastrupljenje krvi, sifilis, nezmožnost v spolnem obševanju, samoizraba, revmatizem. Zdravim vse bolezni v največji tajnosti in po najnovejem načinu in to v najkrajšem času. — Ako se zdravite pri meni, si prihranite ne le denar in čas, nego se odtegnete tudi boleznim. Ako ste torej bolni, nikar ne čakajte, marveč pridite takoj danes, ker morda bode prepozno. — Ako ne morete priti osebno, pišite in dobili bodete nasvet. **Točni naslov:**
Dr. S. Fruchs, Zdravilni Specjalist.
720 PENN AVE., PITTSBURGH, PA.
Uradne ure: Dnevno od 9. zjutraj do 5. ure popoldne. V sredo in soboto od 9. zjutraj do 8. zvečer. V nedeljo od 9. zjutraj do 3. pop.

Naznanilo.
VSEM SLOVENCEM DOBROZNANI ROJAK JE OTVORIL
Veletrgovino pijač.
PRIPOROČA SE, DA SLOVENCI PRI NAKUPU NAJBOLJŠEGA "BRINJEVCA, SLIVOVICE", IN DRUGIH TUKAJŠNJIH PIJAČ, KAKOR TUDI RAZNEGA PIVA, OBRNEJO DO NJEGA.
TOREJ, KADAR POTREBUJETE KAKRŠNE KOLI PIJAČE, OGLASITE SE PRI SVOJEMU STAREMU ZNANCU
J. STARČEVIČ-u
904 Main St., SHARPSBURG, PA.

Slovensko Katolisko Samostojno Podporno Drustvo

Marije Vnebovzete

Ustanovljeno 15, AUGUSTA, 1909 — Organizirano 2. APRILA, 1910

SEDEŽ V PITTSBURGU, PENNA.

Predsednik: Frank Mravintz, 120—46th St., Pitsburgh, Pa.
Podpredsednik: Frank Rogina, Cor. 48th & Plummer St., Pittsburgh,
I. tajnik: George Weselich, 5111 Keystone St., Pittsburgh, Pa.
II. tajnik: Frank Cvetič, 4636 Hatfield St., Pittsburgh, Pa.
Blagajnik: William Thomas, 1037 Peralta St., N. S. Pittsburgh, Pa.

Nadzorniki:
I. nadzornik: Joseph Miroslavich, 4925 Plum Alley, Pittsburgh, Pa.
II. nadzornik: Gašper Berkopec, 4927 Plum Alley, Pittsburgh, Pa.
III. nadzornik: Anton Dolmovič, 808 Gerst alley, N. S., Pittsburgh.

Društveno glasilo: "EDINOST".
Seja se vrši vsako četrto nedeljo v mesecu v K.-S. Domu.

IZ URADA DRUŠTVA.

Vsem cenjenim rojakom pittsburgške okolice naznanjamo, da je naše samostojno društvo "Marije Vnebovzete" sklenilo pustiti prost pristop za dobo 3 mesecev in sicer za november, december in januar. Vse kar se plača pri pristopu je 75c mesečnine in 25c in potem 75ct. vsaki mesece. To društvo izplača bolne podpore $7.00 na teden za prvih šest mesecev in če je član še bolan, prejema $3.50 na teden za nadaljnih 6 mesecev. Usmrtnina znaša $100.00.

Ker je društvo od dneva ustanovitve pa do danes lepo napredovalo, če ne ravno v številu članov, je društvena blagajna primerno založena in nam je bilo mogoče pustiti prost pristop vsakemu katoliškemu rojaku Allegheny okraja, kateri je zdrav in je izpolnil 16 leto pa ne še prekoračil 45.

Vsak začetek je težak, tako je bilo tudi z ustanovitvijo tega društva, še tem bolj, ker se je takrat začel razpor med nekaterimi člani in glav. uradniki K. S. K. J. Nekateri so bili mnenja, da bode to društvo nasprotovalo Jednoti, toda motili so se. K. S. K. J. ni izgubila niti enega člana in za naprej bodemo pazili, da ostanemo zvesti sinovi iste.

Kakor je omenjeno, so uradniki tukajšnjih društev bili prvi pri ustanovitvi samostojnega društva in ne z namenom, da bi imeli več uradov, ampak sprevideli so, de eno samo društvo z $5 tedenske podpore ne zadostuje bolnemu rojaku, zlasti onim, kateri imajo večje družine.

Dragi rojaki, sedaj vam je dana prilika, če hočete biti zavarovani pri več društvih, ker le z združenimi močmi se moremo držati gesla: vsi za enega in eden za vse. Ko nas bode več v eni zvezi, bodemo skrbeli, da se ustanovi otročji oddelek. Koliko slovenskih otrok je zavarovanih pri angleških družbah. Ko bi bili pri slovenskih zvezah oz. Jednotah, bi bili gotovi, da še naprej ostanejo pri Jednotah zvesti člani in s tem ohranijo mili slovenski jezik.

K obilnemu pristopu vabi "ODBOR."

BOLESIJ

Nekdaj mi je pripovedoval znanec:

Ko sem bil dijak v Moskvi, se je prigodilo, da sem stanoval poleg ene izmed "tistih"... saj veš! Bila je Poljakinja in imenovala se je Terezija. Velika, močna brineta s črnimi, zraščenimi obrvi in z velikimi odurnimi potezami — me je prestrašilo živalsko iskrenje njenih temnih oči, njen globok glas, njeno prostaško vedenje in njena zunanjost mišičaste branjevke.... Stanoval sem v pritličju, in njena vrata so bila nasproti mojim. Nikdar jih nisem odprl, ako sem vedel, da je ona doma. Ali to je bilo redkokdaj. Sempatja sem jo srečal na stopnicah, na dvorišču, in nasmehnila se mi je na način, ki sem ga smatral za nesramnega. Večkrat sem jo videl pijano, razkuštfrano, odurno se smejočo.

Tedaj mi je rekla:

"Dober dan, gospod dijak!" z bedastim smehom, s katerim je še povečala moj gnus do nje. Nameraval sem se preseliti, da bi se izognil tem srečanjem, a imel sem tako krasno sobico s širnim razgledom, in bilo je tako tiho v tisti ulici. Vzdržal sem. In nekoč, ko sem se zjutraj še valjal po postelji, iskajoč vzroka, da bi mi ne bi bilo treba iti k predavanju, se nenadoma odpro vrata in zoprna Terezija zakliče na pragu v svojem basu:

"Dober dan, gospod dijak!"

"Kaj hočete?" vprašujem. Vidim — njen obraz je ginjen, proseč — nekaj nenavadnega na njej.

"Ah, gospod, prosila bi Vas nekaj. Saj boste napravili!"

Ležim, molčim in mislim:

"Atentat na mojo čistost, nič več, nič manj! Bodi močan, Jegov!"

"Glejte, rada bi poslala pismo v domovino," reče proseče, tiho, plaho.

"Za vraga," menim "stori!" Vstal sem, sedel k mizi, vzel papir in dejal:

"Pojdite sem, sedite, in narekujte..."

Pride, sede previdno na stol in me gleda opravičujoče:

"No, komu?"

"Varšavska železnica, mesto Swenzany, Boleslavu Kašputu."

"Kaj naj pišem... Recite..."

"Moj ljubi Boles...moje srce. Moj ljubček... Mati Božja naj te čuva! Moje zlato srce, zakaj nisi tako dolgo pisal po tebi hrepeneči golobici Tereziji..."

Skoraj bi se bil zakrohotal. "Hrepeneča golobica," na dvanajst versokov cenjena, s težkimi pestmi in s tako črnim obrazom, kakor da bi bila vse leto ometala dimnike in se nikdar ne umila.

Toda premagal sem se in vprašal:

"Kdo je ta Bolest?"

"Boles, gospod dijak," je dejala, kakor užaljena, da sem popačil ime. "Boles je moj ženin.

"Ženin?!?"

"Zakaj se gospod tako čudi? Ali jaz, dekle, ne morem imeti svojega ženina..."

Ona, dekle! Ta je bila dobra!

"O, zakaj ne! Vse je mogoče. Ali je on že dolgo Vaš ženin?"

"V šestem letu."

"Oho — ho!" Pisala sva pismo, tako nežno, ljubeznipolno, da bi jaz sam rad menjal s tem Bolesom, če bi bila korespondentinja druga, če bi bila manjša.

"Zelo sem Vam hvaležna za to uslugo, gospod!" je rekla Terezija in se klanjala.

"Morda Vam tudi jaz lahko storim uslugo?"

"Ne, hvala lepa!"

"Mogoče ima gospod raztrgane srajce ali druge stvari?"

Čutil sem, da mi je ta ženski mastodont v krilu pognal rdečico v obličje in izjavil sem dokaj ostro, da ne potrebujem njenih uslug.

Šla je.

Dva tedna sta pretekla. Večer je. Kadim in sedim pri oknu ter premišljam, kako bi mogel samega sebe od sebe odločiti. Dolgočasno je, grdo vreme, ne ljubi se mi ven in pečam se iz dolgočasja z analizo samega sebe. Tudi to je dovolj dolgočasno, a ne ljubi se mi druzega. Tu se odpro vrata — hvala bogu! — nekdo prihaja.

"Kaj gospod dijak nima nobenega dela?"

Terezija! Hm.

"Ne... zakaj?"

"Prosila bi gospoda, da bi še eno pismo pisal."

"Prosim...Bolesu?..."

"Ne, sedaj od njega..."

"Ka-aj?"

"O, to sem zabito bitje! Hotela sem reči — oprostite gospod! Sedaj ni za mene, temveč za mojo prijateljico... to se pravi ne za prijateljico, temveč... za nekega znanca... On sam ne piše... a ima nevesto, kakor jaz — Terezijo... Ali bo gospod morda pisal oni Tereziji?"

Gledam jo — njeno obličje je nemirno, prsti se tresejo, v zadregi je in... uganil sem!

"Čujte, gospodična," rečem, "ni ne Bolesa in ne Terezije, vse to ste se zlagali! Ampak pri meni nimate sreče, jaz nočem znanja z Vami. Ali ste razumeli?"

Bila je naenkrat nenavadno prestrašena in zadregi, prestopicala je z mogami, skremžila je ustnice, kakor da je hotela nekaj reči in vendar ni rekla ničesar. Čakam, kaj bo iz tega, in vidim ter čutim, da sem se vendarle motil, ko sem sumil, da me hoče dropati moje nedolžnosti. Torej je bilo drugače.

"Gospod dijak," je pričela, nenadno pa je zamahnila z roko in šla.

Ostal sem z mučnim čuvstvom v duši. Slišim — njena vrata se zapro glasno — jezna je. Prevdarim in se odločim — da grem k njej, jo pokličem k sebi in ji pišem vse, kar hoče.

Pridem v njeno sobo — ona sedi pri mizi, s podprtimi komolci, glavo naslonjeno na roke.

"Čujte," rečem.

Kadarkoli pripovedujem to zgodbo in pridem do te točke, se zdim samemu sebi neznosno ostuden. Taka neumnost! Da-a!

"Čujte!" rečem...

Ona plane pokonci, pride iskrečih oči k meni in šepeče, ali bolje — mrmra v svojem basu, dočim mi položi roke na ramena...

"No, kaj je torej? No? Da! Nobenega Bolesa ni — in nobene Terezije! Ali kaj Vam to škoduje? Je li Vam težavno, s peresom pisati po papirju, da? Oh, Vi? Ne Bolesa ni ne Terezije, samo jaz! — Kaj torej, kaj?"

"Dovolite," vprašam, omamljen od tega sprejema, "zakaj gre? — Bolesa ni?"

"Seveda ne! Čemu pač?"

"In Terezije — tudi ne?"

"Tudi ne! Jaz sem — Terezija!"

Ne razumem nič, gledam jo debelo in poskušam dolociti, kdo od naju je blazen. Ampak šla je zopet k mizi, šarila po ropotiji, se vrnila k meni in rekla užaljena:

"Ako Vam je bilo tako težko pisati Bolesu, tukaj je Vaše pismo, vzemite ga! Zame pišejo tudi drugi..."

Vidim — v mojih rokah je pismo naslovljeno na Bolesa. Fej!

"Čujte, Terezija! Kaj naj to pomeni? Zakaj naj bi Vam drugi pisali, ko še mojega pisma niste odposlali?"

"Kam?"

"Temu — Bolesu?"

"Ali njega vendar ni!"

Ne razumem in ne preostaja mi drugo kakor da grem. Ali ona mi pojasni:

"Kaj pa?" pravi užaljena. "Njega pač ni!" In vila je roke kakor da ne more umeti, zakaj ne. "Toda jaz bi rada, da bi bil. Ali nisem človek kakor vsi drugi? Kajpada, jaz... jaz vem!... Ampak komu pač škoduje, če mu jaz pišem..."

"Dovolite — komu?"

"No — Bolesu!"

"Ali njega vendar ni!"

"Oh, Jezus — Marija! Kaj škoduje, no? Ne, ampak kakor da bi bil! Jaz mu pišem, potem je stvar taka, kakor da bi bil. In Terezija... sem jaz — on odgovori meni, jaz — njemu..."

Razumel sem. Bilo mi je tako bridko, tako hudo, tako sem se sramoval. Poleg mene, tri korake od mene, živi človek, ki nima nobenega na svetu, ki bi bil prijazen in ljubezniv ž njim, in ta človek si izmisli prijatelja!

"Vi ste mi pisali pismo za Bolesa, pustila sem ga prečitati, poslušala in mislila, da je Boles. In prosim, napišite mi pismo od Bolesa na Terezijo — name. Ako mi ga kdo prebere, verjamem čisto gotovo. In življenje mi bo lažje."

"...No pa... hudič naj vzame..." Od tedaj sem pisal redno vsak teden dve pismi, enega Bolesu in njegov odgovor Tereziji. In dobro sem jih pisal. Ona joka, kadar jih sliši. In za solze, ki jih je pretakala nad pismi namišljenega Bolesa, mi je krpala luknje v nogavicah, srajcah in drugem. Tri mesece pozneje je prišla v ječo. In sedaj je gotovo mrtva.

..... Moj znanec je odpihnil smotkin pepel, zrl zamišljeno proti nebu in končal:

"N-ja.... Čim več grenkosti človek vžije, tem silneje si zaželi sladkosti. Ampak mi ne razumemo tega, odeti v svoje samo namišljene čednosti in zroč drug drugega skozi pajčolan domišljavosti in prepričanja o svoji brezmadežnosti. To je precej neumno in zelo trdo. Pravijo, propali ljudje... Kaj so propali ljudje? Predvsem — ljudje, ista kri, meso, kosti, živci kot mi. Vse življenje nam to govore dan za dnem. In mi čujemo to, ali... vedi vrag, kako nezmiselno je to. Ali pa smo že popolnoma gluhi od glasnega pridigovanja o človekoljubnosti? V resnici smo tudi mi sami propali ljudje, še zelo globoko propali... v brezno vseh možnih domišljavosti in prepričanja o premoči naših možgan in naših živcev nad tistimi ljudmi, ki so le manj pretkani kakor smo mi, in se ne znajo tako dobro pretvarjati kakor mi... Sicer pa — dovolj tega! Vse to je nekaj starega, skoraj sramotno je, o tem še govoriti... nekaj zelo starega... da!..."

Maksim Gorgij.

TO POZLATI LJUDSTVO.

Kotlar Blagoje nestrpno čaka na bregu Donave, da dospe parnik, ki vendar že pripelje njegovega sina. Pisali so mu, da so sina v turški vojni ranili, ampak neznatno. S stotnikom, ki težko pričakuje svoje žene in novorojenega otroka, odide v gostilno, da prebije čas do prihoda ladje.

Mimo gre hromec. Kotlar vprašuje stotnika:

"Ali ste videli tega z nogo?"

"Koga z nogo?"

"No, moža brez noge."

"Katerega moža brez noge?"

"Ej, tega z leseno nogo."

"Koga z leseno nogo?"

"Za vraga, tega z leseno nogo, ki so mu jo zdravniki odžagali."

"In zakaj so mu jo odžagali?"

"Pravijo, da bi bil drugače umrl za rano, ki jo je dobil pri Javorju. Zato so mu vzeli nogo in zdaj hodi brez noge. Ali ne poznate moža?"

"Ne vem," odvrne stotnik, "nisem ga videl."

"Ampak saj vedno prosjači pred cerkvijo!"

"Hm!"

"O, moj Bog," pravi Blagoje in se strese. "Kaka gromada nesreče! Stokrat boljša smrt! Ampak ta si ne stori nič, samo da živi! In vrhutega še kadi! Pravi, da mu popolnoma nič ne škodi!"

"Seveda ne."

"Samo to mi ne ugaja, da prosjači!"

"No, jesti vendar mora."

"Vem. Toda če je izgubil v vojni nogo, mu jo morajo nadomestiti. Prijateljsko bi mu morali reči takole: Tu vzemi, bratec. Hvala ti, da si prelival za nas svojo kri in podobno. Človek je vendar — saj vidimo — prišel ob nogo, hodi z bergljo! Treba mu je jesti in piti. Seveda bi tudi rad pipo tobaka — saj smo ljudje!"

Stotnik skuša poučiti kotlarja, da je že dovolj sreče, če se prelije kri za domovino. Ampak kotlar smatra vseeno za strašno:

"Človek hoče kruha! Ali naj prosjači? Mora! Orati ne more, kopati ne more. In marsikdaj si niti ne naprosjači kaj posebnega!"

Slednjič zaspi kotlar. Ladja pripluje. Vojak brez desne noge in leve roke se priplazi. Blagoja zbude; njegov sin je tu. Plane na obrežje. Slednjič vidi pohabljenca. Zgrudi se nezavesten. Ko se zave, objame sina — dolgo in oprezno:

"Hvala Bogu, da si le živ! Potem bo še vse dobro! To tu — in z roko tipa po bergli — ti ljudstvo pozlati. Ali ni tako, brat?"

Naglo ganjeni darujejo okolo stoječi bogate darove.

Pohabljenec se neprenehoma zahvaljuje. Plaka.

"Glejte ga no!" vzklikne Blagoje. "Zaradi take malenkosti plakati! Kaj pa je na vsej stvari! Noga! Ha, ha! Vse to zopet" — kmalu bi bil dejal: "zraste," ampak prekinil se je. "Vse to zopet. Ampak ali ti nisem rekel: Vse to ti ljudstvo pozlati?"

Blagoje je še nekaj časa govoril: "Vse to ljudstvo pozlati," potem pa je okrenil: "Vse to ti povrne Bog." Slednjič se je vdal pijači in je kmalu umrl. Njegov sin pa dobiva pokojnino iz invalidnega zaklada in — prosjači.

HRVATSKO-SLOVENSKA

VELETRGOVINA PIJAČE.

Kadar si hočete naročiti zaboj (bokso) ali sodček dobre pive, tedaj se oglasite pri meni. Imam v zalogi raznovrstna piva, samo izberite si ga, n. pr.:

IRON CITY, DUQUESNE, AMERICAN PIVO.

V zalogi imam starokrajske pijače: **TROPINOVEC, BRINOVEC, SLIVOVICA, ITD.**

Vino, kislo ali sladko, galon od..... $1 do $4.00
Žganje. (Whisky), galon od..... $2.00 do $6.00

Telefon Bell 203-W Fisk.

George Frankovich

42 48th Str., Pitttsburg, Pa.

KDOR HOČE DELA?

naj se nemudoma naroči na najnovejši knjigo:

"Veliki Slovensko-Angleški Tolmač"

da se bo lahko in hitro brez učitelja priučil angleščine. Knjiga obsega poleg slov. angl. slovnice, slov. angl. razgovore za vsakdanjo potrebo, navodilo za angl. pisavo, spisovanje angleških pisem in kako se postane amerikanski državljan. Vrhutega ima knjiga dozdaj največji slov. angl. in angl. slov. slovar. — Knjiga, trdo in okusno v platno vezana, (nad 330 strani) stane $2.00 in se dobi pri: Pišite po cenik!

V. J. Kubelka, 538 W. 145th St., New York, N. Y.

Edino in največje založništvo slov. angl. in raznih slovenskih knjig.

PREMOG TELEFON Fisk 1068-J

BURGUM COAL CO.

John Skori & Fred. Dlela

vam bode vedno rada pripeljala na dom debel ali droban premog ponizki ceni in pravični meri. Kadar se selite, pokličite nas. Voz za piknike itd.

57th in A. V. R-y Pittsburgh.

Vsem cenj. društvam naznanjam, da izdelujem znake raznovrstnih Jednot po nizkih cenah. — Pišite za cene.

Delo prve vrste. Točnost.

BEN VEY, zlatar in urar
840 E. Ohio St., N. S. Pittsburgh, Pa.
Popravlja ure in drugo zlatnino.

Park Theatre

Žive slike. — Moving Picture

Pondeljek, torek, sredo.

Četrtek, petek in soboto,

Vodstvo gledališča opozarja c. občinstvo, da se vdrži glasnega govorjenja, žvižganja in teptanja z nogami.

Butler Street 13-J Fisk,
Phone P & A 40 Lawrence

M. A. Hanlon

pogrebni zavod

kočije za poroke, krste, veselice in druge svečanosti.

Cene vedno zmerne.

5126 Butler St. Pittsburgh, Pa.

Vsem Slovencem in Hrvatom priporočam svojo z vsemi potrebščinami preskrbljeno trgovino, v kateri dobiste vsakovrstno blago po nizkih cenah.

A. LITTMAN,

5146 Butleh St., Pitsburgh, Pa.

SLIKE (fotografije) vsake vrste in velikosti. Doprsne in kabinet-slike so moja posebnost v sedanjem času, izgotovim vam jih v kratkem času. Poročne slike, itd.

W. L. CARR

Bell 412 - L Fisk, 4017 Butler st

Telefon Bell 481-J Hazel 4557 SECOND AVE., Hazelwood.

I. J. GLATCH

Edini kranjski kovač v Pennsylvaniji.

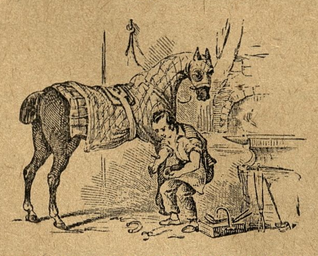

Izdelovalec in prodajalec vozov, kočij itd. Popravljam točno in dobro.

Kujem konje z največjo pazljivostjo.

Ozdravim konjske utiske, in preklana kopita. Ako se vam pretegne konj, pripeljite ga k meni. Zdravim druge konjske bolezni. Cene prave!

Dr. Josip V. Grahek

841 E. Ohio Str., Allegheny, Pa.

(Nasproti HOTELA PAVLINAC,)

Uradne ure:
od 8. do 9. ure zjutraj, od 1. do 2. ure poludne
in od 7. do 8. ure zvečer.

Bell Telefon 2388 Cedar.

Rojaki, kateri bolujejo na kakršnikoli bolezni, naj se zaupno obrnejo na njega.

German National Bank

OF ALLEGHENY, PA.

709-711 EAST OHIO STREET, N. S.

IZPLAČUJE 4% NA VSE HRANILNE VLOGE VSACIH ŠEST MESECEV.

POŠILJA DENAR V STARO DOMOVINO NAJNIŽJEM DNEVNEM KURZU.

NAŠA BANKA JE ODPRTA OB SOBOTAH ZVEČER.

Pametno dela oni, ki vzame za svetovalca

MATIJA SKENDER

SLOVENSKI NOTAR IN PRAVDNIK
za Ameriko in stari kraj
5227 BUTLER ST. PITTSBURGH, PA.

Prejema in izdeluje: tožbe, polnomoči, vojaške prošnje, kupne in prodajne, ugovore in vse druge notarske in pravdniške posle. Za pri delu oškodovane iztirja dobro odškodnino, če se pravočasno nanj obrnete. Na sodniji v Pittsburghu ima 5000 jamčevine za gotovost in natančno delovanje vseh svojih notarskih poslov.

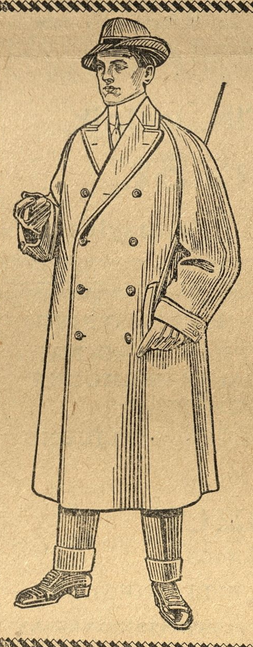

Za praznike

SI BODETE GOTOVO NAROČILI LEPO NOVO ZIMSKO OBLEKO ALI VRHNJO SUKNJO.

TO DOBISTE PO NAJNIŽJIH CENAH PRI

ZEAMAN,

KROJAČ

4607 Butler St.

Najnizje Cene Za Zdravljenje

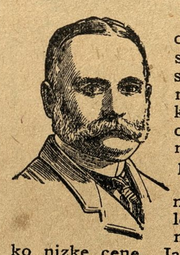

Ta dolgo pričakovana prilika se nudi pittsburškim okolicam. Nudi se revnemu človeku, da si preskrbi za malo ceno izučenega specijalista — presenetilo vas bode — to je kar mislim — nič več, nič manj. Tedaj ako bolujete na kaki bolezni, kaki bolezni, katere družinski vaš zdravnik ne more ozdraveti, pridite k meni in jaz vam povem kaj morate storiti. Ako ste neozdravljivi, vam to jaz povem.

Moje najboljše metode in dolgoletne skušnje mi omogočijo ozdraveti malone vsako možko bolezen. V namenu, da se pslužite mojega zdravljenja, sem pripravljen zdraviti sledeče bolezni za jako nizke cene. Jaz sem si tako svest mojega zdravljenja, da sem pripravljen čakati na plačo, dokler ne ozdarivte.

KRVNE BOLEZNI povzročajo izpahline v ustih in po životu, ozdravljeno stalno in vsi znaki odstranjeni z prof. Ehrlich's kemikalno in naravno formulo, — 914 NEOSALVARSAN.

SLABOST, osušenje in izgube, katere vam oslabijo moč in živahnost, odstranjeno v najkrajšem času in za stalno.

VARICOCELE in izgubo pri spuščanju vode ali v spanju ozdravim takoj, izrabljene organe ojačim.

ORGANIZEM, skeline in rane pekočine na organskem delu ozdravim po moji metodi. Zgubo ozdravim v 3 dneh.

NERVOZNO SLABOST, posledica preobile vporabe in občevanja nekaterega organa, stalno ozdravim.

MOČ POVRNJENA.! Ako vam manjka zmožnosti za občevanje, vam jaz povrnem možatost. DENAR POVRNEM, — AKO TEGA NE STORIM.

BOLEZNI v mehurju in ledvicah, ki povzročajo bolečine v hrbtu sem že leta vspešno zdravil.

ZATEKLINE, ki nastanejo vsled zaprtja pri spuščanju vode povzročaje bolečine in izgubo moči, ozdravim in za stalno povrnem. Nič rezanja.

RAZNE BOLEZNI, kot izpahline, stekline, vratne ali katere druge bolezni v notranjem delu života, ozdravim brez uporabe operacijskega noža.

Vse druge bolezni, katere drugi zdravniki ne morejo ozdraviti. Jaz želim tudi tiste slučaje, katere so drugi zdravniki pustili kot neozdravljive. Take slučaje imam najrajši.

Uradne ure: od 9. zjutraj do 8. ure zvečer. Ob nedeljah od 10. dopoldne do 4. popoldne. **Vsi prosilci za zdravljenje se morajo vsaj enkrat zglasiti pri meni. Tedaj ne pišite. Reference: skušnje po evropejskih bolnišnicah in 35letno vspešno zdravljenje.**

Dr. L. A. KELLY,

628 PENN AVE, PITTSBURG, PA.

Krjavljeva pisma iz Ljubljane.

Danes pa pravim: amen, pa konc besedi. Nič več ne bom pisaril, kako sem s kozo v Ljubljano potoval in kako so me škrici in cela Ljubljana sprejemala vsa v zastavah in rožicah. Če bo kdo sedaj name hud, naj pa bo, saj sem jaz hud, da bi gada pregrizel, kozo pa kar iz kože dal. O ti hudikova koza, kozasta, kaj mi bo še naprtila na moja pleča.

Oni dan dobim ekspresno pismo od našega presvitlega visokorodnega, dolgorokega in dolgonogega gospoda prezidenta kranjske dežele, ki kraljuje in beračuje v deželni bajti tam sredi Ljubljane. Z Amerikancem sva ravno brinovček poskušala zraven pa slivovko pila in jo s pirom zalivala, kar dobim pismo od dolgonogega prezidenta. Tam je stalo pisano: Visokorasli, spašnoprijazni in šaljivohudomušni gospod stari vojščak Krjavelj fon Muljave. Kar hitro mi imate priti na posebno konferenco, na kateri bodo zastopani najodličnejši in najodličnejše zastopniki c. kr. avstrijske dežele.

Naj me vsi hudirji iz celega sveta brcnejo naravnost pod nos, če se mi je kedaj sanjalo, o kom se bo razpravljalo ta dan. No sem pa šel še eno uro prej kot je bilo potreba, ko sem se pri Amerikancu kar naglo poslovu. Ko pridem v tisto deželno kamro, ki ji pravijo palača, sem ugledal v veliki dvorani gospode resnih obrazov. Nihče me ni pozdravil, vse je nekam čudno gledalo. Dohtar Tavčar se je muzal in s prsti po mizi bobnal in zamrmral: danes bomo pa Krjavlja malo pozgačkali. Dohtar deželni glavar Šuštaršič je pa z jezikom cmokal in dejal svojemu tovarišu vitezu Pogačniku, ki si je vihal brke kosmate pod nosom: danes bomo vendar enkrat Krjavlja obesili in mu spustili tisto špiharsko dušo. Gospod škof so pa v strop gledali in sami sebi govorili: Glejte Krjaveljna, kdo bi si mislil, da je tak kajon. Zato sem videl, da ni zame nič kaj dobro preskrbljeno. Sedel sem in svoje tuhtal.

Začela se je seja. Prezident gospod Švarc je udaril po zvoncu in vsi so pogledali naprej. Pa je mož takoj ustal in rekel: Vsi slavni možje! Veliko važnega imam poročati visoki konferenci. Vest je prišla, da ga misli Krjavelj malo pokidati in nam pred nosom ubežati v Ameriko, kakor bi ga mi zato redili, da nam bo nekega dne popihal od nas in nam bog ve od kje osle kazal, kakor je že Prešeren pel, da pesniku sreča osla kaže. Zato sem sklical danes konferenco, da zabranimo vsako tihotapstvo, vprašam vas gospodje, kaj pa bomo počeli brez špasnega Krjavlja sami. Govorite sedaj.

Prvi se je oglasil gospod Tavčar, ki je dejal: Stvar je resna in smešna. Kdo pa je povedal in od kod se ve, da jo misli Krjavelj res popihati od nas!

Saj res, sem dejal jaz nato bolj potiho. Nato je še enkrat ustal prezident in rekel: Tu le, tu pred menoj ležita dva časnika, ali kakor jih tam kjer izhajajo nazivljajo, cajtenšce, tu v teh cajtenšcah se piše, da ima Krjavelj v Clevelandu in iz Clevelanda naročilo, da ozdravi tamošnje ljudi, kakor je nekoč ozdravljal svojo kozo. Ni li to dokaz, da jo misli kar potihoma odkuriti; posebno se, ker prihaja to pisanje eno od gospoda Janeza Figoviča iz Rovnjane in še nek drugi gospod. To se potem mora verjeti.

Sedaj sem se pa zopet oglasil k besedi. Povedal sem jim pa to le: Gospodje. Iz tega lova ne bo nič polhov. Kdor se že sedaj usta briše in z jezikom cmaka, ta bo ta kratko vlekel. Kar one cajtenšce pišejo tisto je le en sam velik bau bau, ki ga je prav mau. Kdor na tisto cajtenščerićice kaj veliko dá, ta prav malo ima. Jaz jo ne bom popihal!

Nato je dr. Šuštaršič dejal: saj res, to je pa verjetno, zato pa živijo Krjavelj!

In tako je bilo, da smo potem pili na vse zdravje zdravih ljudi. In vojska je končana.

Pozdravlja vas vse

Krjavelj.

Za kuhinjo.

3. **Prusnica** (Maischwamm) je močno dišeča goba, ki se rabi v vsem kakor jurček. Raste od spomladi do jeseni na travnikih, potih in med njivami.

4. **Karželj** je ena najfinejših gob in se lahko pripravi na vse načine kakor jurček. Najboljši je vendar pražen s presnim maslom in smetano. Raste v listnatih in iglastih gozdih, najrajši ob robu gozdov, po tratah in pašnikih od avgusta do konca septembra.

5. **Šampinjon ali kukmak** je znan kot najfinejša goba; gojijo jo v toplih gredah. Šampinjon ima prijeten duh, kakor po janežu. Rabi se največ kot dišava k najfinejšim jedilom, tudi kot dodatek k mesu in polivki. Vkuhan se hrani v steklenicah za zimo. Majhni, še neodprti šampinjoni so boljši od dorastlih, popolnoma odprtih.

6. **Špičasti smrček** (Spitzmorchel) je prijetno dišeča goba, ki se rabi za polivke, kot dodatek k mesu ali kot dišava finim jedilom. Suše ga tudi za zimo. Raste že meseca marca po gorkem dežju ob robu gozdov na ilovnatih ali apnenih tleh.

7. **Okrogli smrček** (Speisemorchel) je nekoliko slabši kakor špičasti, pa se rabi kakor ta.

8. **Maslenka** (Butterpilz) diši malo po sadju. Rabi se kakor jurček, je pa slabši od njega. Raste v iglastih, najrajši v borovih gozdih. Dobi se že meseca julija, največ pa septembra in oktobra.

9. **Halimaš** (Hallimasch) se rabi za juho, omako in kot pridatek k mesu ali zelenjavi. Nahaja se v listnatih in iglastih gozdih. Rastev šopih na koreninah starih dreves od poletja da pozne jeseni.

10. **Sirovka** (Reizger) je izvrstna goba. Ločiš jo od drugih njej podobnih gob po rumenem soku, ki priteče iz nje, ako je prelomiš. Cela goba ima prijeten duh in pekoč okus. Rabi se za polivke; posebno dobra je v presnem maslu pečena in malo osoljena. Tako dajejo k mesu.

11. **Mahovka** (Moosling) je prijetno dišeča goba, ki se rabi za juho, spražena s presnim maslom in smetano pa kot pridatek k zelenjavi. Raste od meseca julija do oktobra po mahovitih gozdih med mahom in travo.

12. **Lisice** (Eierschwamm) so nekoliko trde, vendar za juho prav dobre, ker niso skoro nikdar črvive. Rastejo po iglastih in listnatih gozdih od konca maja do začetka septembra.

13. **Rdeča jelenovka** (Hirschschwamm) se rabi za juho ali kislo polivko. Dobra je tudi pozimi skuhana in v kis namočena. Raste po iglastih in listnatih bolj senčnih gozdih od junija do pozne jeseni.

15. **Gomoljka** (črna, francoska, Truffel) ne raste pri nas, vendar omenimo nekaj malega o njej, ker se v naših finejših kuhinjah velikokrat rabi, največkrat kot pridatek k rinim paštetam in sekanicam. Ako imaš svežo, tedaj jo lehko vkuhaš kakor kako drugo gobo. Da se pa tudi več tednov ohraniti (seveda) samo zdrava, ako vsako posebej zaviješ v papir in zakoplješ v pesek. Raste v toplejših krajih Francoske, od tu se razpošilja daleč po svetu, k nam pride že kuhana v ploščnatih škatlah. Dorastla je boljša od nedorastlih.

16. **Bela gomoljka** (die weisse Truffel). Ta znamenita goba raste v gozdih Nemčije in Šlezije, na peščeni ilovnati zemlji, navadno pod hrasti, kostanji in bukvami, od meseca julija do septembra. Ima prijeten, nekoliko pekoč okus in diši le malo po črni francoski gomoljki, je tudi slabša od te. Mlade so okusnejše od dorastlih. Te gobe so podobne krompirju.

Glavobol, bolečine v grlu, v prsih in straneh, slabe žleza in drugi znaki prehlade ne bodo imeli nevarnih posledic, če bodete rabili

Dr. Richter-jev Pain-Expeller

po predpisih, ki so natisnjeni na omotu. 25c. in 50c. steklenice.

Čuvajte se ponaredb in pazite na sidro in naše ime.

F. AD. RICHTER & CO.,
74—80 Washington St. New York, N. Y.

Dr. Richterjeve Congo Pilule olajšajo. (25c. ali 50c.)

I. National Bank of Allegheny

FEDERAL ST. and PARK WAY PITTSBURGH, PA.
JAMES S. KUHN, predsednik. W. L. GUCKERT, podpredsednik.
J. D. KRAMER, blagajničar.
Izdaja tujezemske denarne nakaznice, drafte in kreditna pisma.
Izplačuje obresti na vse hranilne vloge.
K. S. K. J. ima vložen denar v naši hranilnici.

THOMAS GRGURICH

HRVATSKO-SLOVENSKA GROCERIJA

Pri meni dobiste vsakovrstno grocerijski blago po nizki ceni. — Najboljše domače zelje in kislo repo, suhe klobase se dobe vsaki čas. Vsa naročila razvažam na dom brzo in sigurno.

NIZKE CENE. POSTREŽBA TOČNA.
49th and HATFIELD STREET PITTSBURGH, PA.

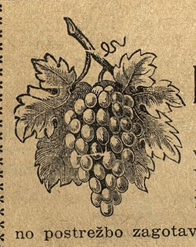

VSEM SLOVENCEM IN HRVATOM priporočam mojo gostilno

HOTEL SERAFIN

v kateri dobiste vedno sveže pivo, raznovrstna vina, najboljša žganja in druge raznovrstne pijače. Velika zaloga najboljih smodk in importiranih pijač. Potujoči rojaki dobe pri meni prenočišča in hrano. — V obilni poset se vljudno priporočam. — Solidno postrežbo zagotavljam.

BENJAMIN SERAFIN, lastnik
5175 Butler St.,
Pittsburgh, - - - Pennsylvania.

ALI STE ŽE POSKUSILI SCHLANGERJEVO PIVO? NAJBOLJŠE PIVO V MESTU. PRAV TAKO NAJBOLJŠA IMPORTIRANA VINA, ŽGANJE IN SMODKE. VELIKA ZALOGA STAROKRAJSKIH PIJAČ.

SLOVENCI DOBRODOŠLI VSAKI ČAS. ULJUDNO POSTREŽBO ZAGOTAVLJA.

M. Schlanger,
SLOVANSKI GOSTILNIČAR.
5171 BUTLER STREET, PITTSBURGH, PA.

Cenjenim slovenskim in hrvatskim podpornim in pevskim društvom se uljudno priporočam za obilo naročil. — V zalogi imam vse kar potrebujejo podporna ali pevska društva. — Vzorce pošiljam poštnine prosto.

Pišite ponj Moj naslov je: LOCK BOX 328.

Vsem Slovencem in Hrvatom priporočam gostilno

"HOTEL CARR"

v kateri dobiste sveže pivo, raznovrstna vina, najbolje žganje in druge pijače. Velika zaloga najboljih smodk in importiranih pijač. Potujoči rojaki dobe pri meni prenočišče in hrano. — V obilni poset se vljudno priporoča. — Solidno potrežbo zagotavlja

JOHN J. CARR, lastnik
48th, PLUMBER and BUTLER ST. PITTSBURGH, PA.

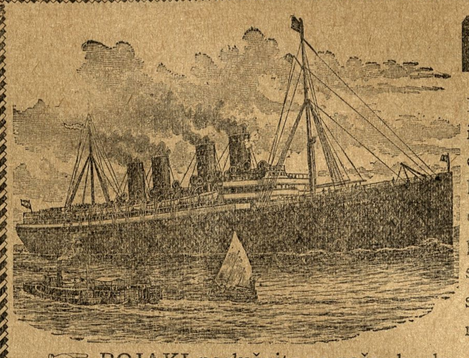

Kadar pošiljaš denar v staro domovino želiš potovati v rojstni kraj nameravaš kojega sem vzeti Mr. Anton Zbašnik, poslovodja inozemskega oddelka bode radevolje dal pojasnila vsakemu, ki se obrne na našo banko. Prodajamo šifkarte po vseh linijah po istih cenah kakor kompanije same. Pošiljamo denar na vse strani sveta po najnižjem dnevnem kurzu.

Obrni se za pojasnilo na:

THE PEOPLES NATIONAL BANK
Tarentum, Pa.
Obrestuje vloge po 4odst.

ROJAKI poslužujte se naše banke, ki spada v vrsto najbolj sigurnih denarnih zavodov v Združenih državah.

Bodi neodvisen človek.

Nikar ne vstopi v prodajalno oblek in si izberi obleke, ki se ti bode videla posebnost in ko bodeš potem hodil po ulici, videl še več jednakih.

Postani neodvisen. Pridi si ogledat mojo veliko zalogo ra znovrstnih uzorcev blaga največje tkalnice blaga — "Bruener" in naroči si eno — obleko, katero bodem izdelal po tvoji lastni želji in najnovejši modi.

F. Radočaj
KROJAČ
5238 Butler St.
PITTSBURGH, PA.

Bruener Woolens

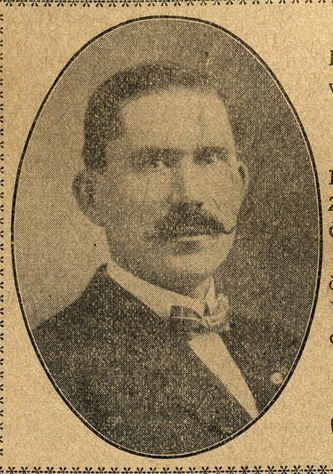

Vsem Slovencem in bratom Hrvatom naznanjam, da sem prevzel znano gostilno na

3329 PENN AVENUE.

v kateri točim vedno sveže PIVO, ŽGANJE, VINA IN RAZNOVRSTNE DRUGE PIJAČE.

Priporočam se cenjenemu občinstvu v najobilnejši obisk. — Vsi znanci in neznanci vedno so dobrodošli!

NA SVIDENJE!
P. & A. Phone 351-W

George Flajnik

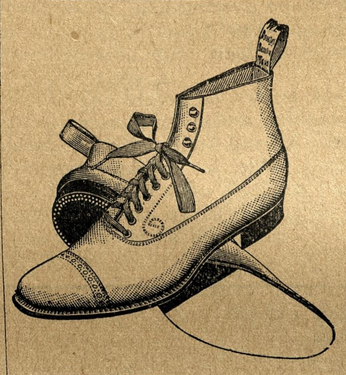

PO LEPE LETNE ČIŽME IN DRUGO OBUVALO PRIDITE K

Hallis Shoe Store

kjer bodete gotovo zadovoljni z MERO, MODO in TRPEŽNOSTJO.

4311 BUTLER ST., Pittburgh

(Pri nas dobiste trading stamps)

Pennsylvania National Bank

3404 BUTLER STREET PITTSBURGH, PA.
GLAVNICA $380,000.00.

Prodaja parobrodne listke na vse črte po istih cenah kot same družbe.

Pošilja denar na vse strani sveta brzo točno in gotovo in to po dnevnem kurzu.

Izdeluje vse notarske posle kot polnomoči, obveznice, vojaške prošnje, ugovore, itd. ter preskrbi konzularne podpise za vsa ta dela.

Sprejema denar v hranitev ter izplačuje obresti na vloženi denar brez odbitkov.

Ta hranilnica je pod nadzorstvom Združenih Držav in redno pregledana od vladinih pregledalcev, kar služi v večjo varnost.

Banka je odprta dnevno o d 9 zjutraj do 7:30 zvečer.

Vsem prijateljem in znancem, naznanjam, da sem odprl

"HOTEL BARBALAT"

v katerem bodem točil vedno sveže pivo, raznovrstna vina, najboljše žganje ter druge pijače. Velika zalo ga najboljših smodk. Importirane prijače.

Vsem Slovencem in Hrvatom se najuljudneje priporočam v najobilneji obisek.

M. BARBALAT, lastnik,
5400 Butler St., Pittsburgh, Pa.

Dr. S. GOLDMANN, Slovanski zdravnik.
206 Grant St., Pittsburgh, Pa.

V Pittsburghu edini zdravnik iz stare domovine, ki je dovršil zdravniške skušnje na Dunaju in bil tam vojaški zdravnik. Zdravi razne bolezni, posebno pazljivo pa moške in ženske tajne bolezni. Z njim se lahko pogovorite v materinem jeziku, ako pa ne morete priti osebno k njemu, tedaj mu pišite. — Ta zdravnik ima svojo lastno lekarno in tudi taka zdravila kot v starem kraju. Ta zdravnik je vesten in on ne gleda, da bi goljufal ljudi, a cene so primerne.

Rojaki! Zapomnite si naslov edinega zdravnika iz starega kraja, koji je na dobrem glasu tudi v tej zemlji.

206 GRANT ST., PITTSBURGH, PA.

Uradne ure: od 9. zjutraj do 6. zvečer. Ob nedeljah od 9. do 3. popol. Ob sobotah od 9. zjutraj do 8. zvečer.

Tiskovine?

Kadar hočete imeti lep pisemski papir, koverte, računske liste, vizitnice, raznovrstne lepake, vstopnice za veselice, društvena pravila, vplačilne knjižice, itd. oglasite se ali pišite nam.

DELO LIČNO

CENE NIZKE.

UNIJSKA TISKARNA.

"EDINOST"
4755 Plummer St., Pittsburg, Pa.

F. C. GAUSCHEMANN
Lawrenceville
Shoe Repairing Factory
Popravljamo obuvala, dobro poceni in je gotov do kadar obljubimo.
Govorimo Poljski.
4324 Butler st., Pittsburgh, Pa.

VSAKI DAN SVEŽE MLEKO in NAJBOLJA SMETANA.
L. CLOSE,
2212 Main St., Sharpsburg, Pa.

Fink & Waldvogel
VELETRGOVINA
piva, vina, žganja in druge pijače
5437-39 BUTLER STREET
P. & A. TELEFON Bell
123 LAWRENCE 413 FISK.

MATHIAS MRAVINTZ,
Prva in največja slovenska dobro založena prodajalna grocerijskega blaga se priporoča Slovencem. Moje geslo: poštena posrežba in zmerne cene.
Bell Phone 9581—J Cedar.
1154 VOSKAMP ST. NORTH SIDE

J. F. YOUNG
APOTEKAR — LEKARNAR
Izvršuje vsakovrstne preskripcije
5201 BUTLER ST.
Telephone Fisk.

Uložite denar v pohranitev v
Allegheny Valley Bank.
Pošiljamo denar na vse kraje.
5137 Butler St., PITTSBURG.

Bell Phone 1192-J Fisk.
GEORGE WEBERNDORFER,
prodajalec
—žive in zaklane perutnine—
Nesoljeno maslo naša specijaliteta. masla, jajc in drugih vsakovrstnih jestvin. — Hrana za kokoši, itd., itd.
4743 Butler St., Pittsburgh, Pa.

SLOVENSKI FOTOGRAFER
VASO MARGETIĆ
Izdeluje lepe poročne in druge kabinet slike. Gruče na piknikih in veseliach. Cene zm nizke.
5167 Butler St. Pitt , Pa.

SLOVENSKA GROCERIJA.
ANTON ZUNIČ,
priporočam vsem rojakom Slovencem in Hrvatom svojo z vsem različnim grocerijskim blagom založeno prodajalno. Cene zmerne. Postrežba točna. Rojak podpiraj rojaka.
1037 PERALTA ST., North Side.

PRIPOROČILO.
Vsem slovenskim rojakom in bratom Hrvatom v Moon Run — najtopleje priporočam mojo
MESNICO,
v kateri bodete vedno postreženi z svežim doma očiščenem mesom.
Pri meni se dobe fine kranjske klobase, suha rebra in drugo doma prekajeno meso.
Prav tako imam na prodaj veliko doma scvrte masti.
CENE VEDNO PRAVE.
JOHN ARCH
R. F. D. No. 3, CARNEGIE, PA.

PRIPOROČILO.
Cenjenim rojakom Slovencem in bratom Hrvatom priporočam mojo GROCERIJSKO TRGOVINO, sladščiarno in PREMOGARSKO OPRAVO. V zalogi imam tudi vedno trpežno delavno obleko in vsakovrstno perilo.. Nadalje se pri meni dobi tudi vsakovrstno obuvalo delavno in praznično, za možke in ženske.
Pobiram tudi naročnino za "EDINOST". Rojake bodem vedno dobro in točno postregel.
Pri meni so najnižje cene..
FRANK MAČEK,
P. O. Box 123, MOON RUN, PA.