"EDINOST"
izhaja vsako soboto.
NAROČNINA
za Združene Države na leto..... $1.50
za Združene Države za pol leta..... .75
za Evropo in druge dežele na leto ..$2.00
Oglasi po dogovoru.

EDINOST

NEODVISNO GLASILO PENNSYLVANSKIH DELAVCEV

"UNITY"
issued every Saturday.
SUBSCRIPTION RATES:
One year in U. S. A.....$1.50
Half year in U. S. A..... .75
To foreign countries $2.00
Advertising rates sent on request.

. (NUMBER) 5. PITTSBURGH, PA., SOBOTA, (SATURDAY), FEBRUARY 1, 1913. LETO (VOL.) III.

ovenske novice.

Slovensko gledališče. Ker že v zadnjih dveh izdajih ga lista obširno poročali o stavah v soboto večer, omeno d anes le toliko, da smo deli, da nas čaka v dvorani ve razočaranje. Baje bode ta dsatava ena najimenitnejših, se jih je sploh še vprizorilo v venskem jeziku na ameriških h. Videli bodemo tudi pa turškega prestola, itd., itd. o pa, vsaki, kateremu količkaj pušča čas, naj ne zamudi te nje prilike uživati par ur zdra a humorja, predno mine ta pust.

Pustni torek je dan razveenja. Vprašanje nastane, i se človek dobro razvesee. Odgovor je: pridi na veliko karadno veselico, katero pri- delničarji slovenskega doma lastni dvorani na 57ti cesti. Na ući ne bode manjkalo najraznejše zabave. Natanjčneje v lasu na drugem prostoru lista.

Rojak J. Mejak je zadnji den kupil krojaško obrt od F. al, 4749 Butler st. Izdeloval de nove obleke, čistil jih in popravljal. Slovencem novo podjetje toplo priporočamo.

Vse člane gledališkega društva se opozarja na sejo v nedeljo popoldne v K.-S. dom v Čitalniški sobi. Naredil se bo račun od sobotne igre in igralci se v popolnih kostumih fotografirajo. Začetek seje ob dveh popoldne. Nastop za fotografiranje točno ob 4. uri pop.

Ne pozabite igre v soboto 1. feb- arija in ne zabite seje v nedeljo 2. feb. "Odbor."

Preteklo nedeljo se je vršila dvorani slovenskega doma redna mesečna seja samostojnega društva "Marije Vnebovzete." Pričujočih je bilo lepo število članov; pač znamenje, da se rojaki zanimajo za edino samostojno društvo v Pittsburgu. Med drugimi koristnimi stvarmi se je sklenilo tudi, da se naroči nove knjige, katere se urede po najnovejšem in najbolj praktičnem sistemu knjigovodstva. Sklenilo se je tudi, da se vsled tega ker je mnogo rojakov izreklo željo, da bi radi pristopili, prost pristop podaljša še za en mesec. Zadnjo nedeljo je pristopilo zopet lepo število novih članov in to še celo od oddaljenih krajev.

Preteklo nedeljo zvečer je osrečila soproga rojaka Frank Grbarja, stanujočega na 54ti cesti s čvrsto in zdravo hčerkopevrojenko. Srečnemu očetu naše čestitke.

Novo slovensko podjetje. Kakor se nam poroča dobimo v najbližji prihodnjosti v našem mestu zopet novo trgovino in si- [illegible] prodajalno moškega blaga in [illegible] v našem mestu so se pri- [illegible] dnjem letu neko- [illegible] bolj za[illegible] a trgovine. [illegible]cer pa zak[illegible] bi se tudi ne. Slovencev nas je tukaj dovolj, da lahko dobro napreduje še več trgovin. Le nekoliko več narodne zavesti, pa bode že šlo. Razne potrebščine moramo imeti in namesto da jih kupujemo pri raznih drugorodcih, podpirajmo raje svojega človeka, ker ta podpira tudi nas. Slovenci v Pittsburgu so se pričeli zavedati in črna nevoščljivost, ki se je hotela natihoma približati je spoznala, da nima med nami obstanka in že se polagoma odstranjuje. Njene sence je sicer še opaziti tu pa tam, toda so že tako medle, da nimajo več posebnega vspeha in njena moč cimdalje bolj medli. Tako je prav in pošteno. Novim trgovcem pa kličemo: le brez strahu naprej kajti Slomšek je nekoč rekel:

"Slovenec, sreča te čaka, um ti je dan,
Našel ju boš, ak' nisi zaspan.

— **Pri veliki plesni veselici** na putni torek bode v zabavo tudi šaljiva pošta, kar je nekaj povsem novega za našo zabavo. Tako hitro dostavljajoče pošte še ni bilo kot bode v torek zvečer. Med poštnimi postajami bode Novo Mesto, Metlika, Kranj, Ljubljana, Trst, in vendar bode vsaki dobil odgovor na pismo v par minutah. Torej ne pozabite priti na to veselico. Več v oglasu na drugi strani lista.

— **Pretekli torek** zjutraj se je poročil v slovenski cerkvi Slovenec g. Emil Markič, doma iz Novega Mesta z gdč. Mary Tušek. Za družico jima je bila gdč. Albina Glatch, za druga pa g. Anton Zbašnik. Po poroki so se odpeljali v kavarno Bismarck, kjer so imeli poročno pojedino, kjer seveda tudi šampanjca ni primanjkovalo. Obiskali so tudi gledališče. Novoporočencema želimo obilo blagoslova v novem zakonu!

Lokalne novice.

— **Nemiri med štrajkarji v Rankinu.** Položaj v jeklarni American Steel & Wire Co. v Rankinu je postal jako opasen. Domači policiji je moral prihiteti na pomoč okrajni šerif Judd H. Bruff z par sto deputi-šerifi.

Zadnji torek je prišlo do spopada med štrajkujočimi uslužbenci A. S. & W. Co. in podšerifi, ki so bili oboroženi z revolverji in puškami. Stavkarji so se branili s kamenjem, rabili so pa tudi ostro orožje in samokrese. Tekom spopada je bil en delavec ustreljen, dva druga nevarno ranjena deset drugih pa je uteklo z manjšimi poškodbami. Ranjenci trdijo, da se niso udeležili štrajka temveč so bile neudeležne osebe, ki so slučajno prišle na usodepolno mesto. Med težko ranjenimi je tudi neko šest mesecev staro dete in več žensk.

Na vse zgodaj zjutraj je bilo proglašeno vojno pravo nad Rankin. Proti večeru je korakalo kakih 300 stavkarjev pred neko dvorano, kjer so jih fotografirali za neki časopis. Istočasno je korakalo 80 deputy-šerifov pod poveljstvom policijskega šefa Barnetta proti Hawkins Ave. Po slikanju so se hoteli stavkarji razkropiti. V tem trenutku pa srečajo četo šerifov. Smrtna tišina je nastala. Iz vrste šerifov je priletel med stavkarje velik kos premoga in koj nato se je vnel srdit boj. Šerifi so pričeli streljati in delavci so metali kamenje, premog in drugo. Ko je zmanjkalo šerifom streljiva, so se umaknili, a kmalu nato so zopet prišli ter pričeli vnovič streljati. Šele ko jim je popolnoma pošla municija, so se poizgubili.

Ustreljen je bil neki George Kozly. Smrtno ranjena sta bila neki Fritz Beck in 12letna Annie Leba. Med ranjenimi je tudi policijski šef Walter Barnett, kateremu je kamen prebil črepinjo.

Šerif Bruff je izjavil, da so krvoprolitja krivi uslužbenci neke detektivne agenture, ki so v službi jeklarskega trusta.

— **Ženska zgorela.** V ognju, ki je nastal v hiši Arturja Robinsona na Forbes cesti je neka 36 let stara Mrs. Besie Philips zgorela. Ko so došli ognjegasci, je hotel eden ognjegascev udreti v sobo iz katere se je kadilo, toda je našel vrata zaklenjena. Razbivši vrata, so zapazili žensko ležati na tleh in grozno opečeno. Kako je nastal ogenj, se še ne ve.

— **Poulične železnice so neumnost.** Ko je šel zadnji četrtek popoldne 75 letni starček preko ceste na peti ave. ga je zadela po cestna železnica ter ga vrgla na varnostno ograjo. Kara ga je vozila še kakih 150 čevljev predno ga je zapazil motorman. Ko je kara stala, je starček ustal, si obrisal obleko in rekel: pocestne kare so največja "neumnost."

— **Zgubil zob, našel biser.** Ko je zadnji četrtek popoldne redar C. D. Shelton jedel za kosilo ostrige, je ugriznil v neko trdo stvar, pri čemur se mu je odlomil tudi en zob. Jeza njegova se je nekoliko polegla, ko je pogledal dotično trdo stvar. Bil je namreč biser, vreden nad petdeset dolarjev. Moral bo sicer naročiti nov zob, toda vse eno mu bode še par dolarjev ostalo.

— **Vlak ga je povozil.** Ko je hodil 40 let stari Joseph Tisue po tirih Wabash železnice v bližini Bridgeville, Pa. ga je povozil neki tovorni vlak ter mu prizadjal jako nevarne poškodbe. Prepeljali so ga v bolnišnico.

— **Vsled preobilo zavžitih zdravil umrl.** 45 let stari W. J. Faust, stanujoč v Southside si je v sredo natočil v kozarec zdravila. Nevedoma si je pa preveč natočil, kar je povzročilo zastrupljenje. Zdravila so mu poprej dajali ostali člani družine.

— **Vrat si je zlomil.** Ko je šel 76 let stari veteranec J. Hanlon po stopnjicah njegove hiše, mu je spodrsnilo in je starček tako nesrečno padel iz prvega nadstropja, da je dobil nevarne poškodbe, vsled katerih je kmalu zatem umrl.

— **Mrtvega našli na tirih.** Železniški čuvaj, hodeč po tirih West Belt železnice je našel v četrtek zjutraj ležati na tirih omenjene železnice mrtvo truplo nekega moškega, katerega so pozneje spoznali za Fred Texterja, stanujočega na 522 Kearn street. Glavo je imel grozno razbito, tako tudi eno roko. Mrtveca je spoznal njegov brat, ter povedal, da je šel nesrečnik zjutraj na delo.

— **Dvojna tragedija.** Ko se je preteklo nedeljo zvečer vrnil na svoje stanovanje William Campbell, stanujoč v Munhall, predmestju Pittsburga in zahteval od žene, da vstane iz postelje in mu pripravi večerjo, je nastal med njima mal prepir. Mož je bil jako vinjen in ker mu žena ni hotela takoj ugoditi želji, je potegnil iz žepa samokres in ustrelil na njo. Obstreljena žena je obupno zakričala in se zgrudila na posteljo. Campbell je nato prestrašen in trenutkoma streznjen nameril samokres v desno stran in si pognal kroglo. Dasi je bil pri popolni zavesti, vendar ni vprašal za stanje svoje žene, niti ne za svoje otroke, katerim je tako kruto odvzel mater. Oba ranjenca sta v teku ene ure umrla. Mrliška porota se je izrekla, da je nastopila smrt Mrs. Campbell vsled strela iz samokresa njenega moža, in da je Campbell nato še sebi pognal krogljo.

— **Prebrisan tat dragocenih kamnov.** Preteklo sredo je vstopil v trgovino zlatnine R. J. Henne na 6018 Center ave. neki elegantno opravljen tujec in prosil zlatarja naj mu pokaže dragocene kamne ker namerava kupiti enega ali dva. Trgovec, veseleč se prodaje pokaže tujcu najdragocenejše kamne, kar jih je imel v zalogi. Tujec ogleduje kamne in med tem se, izgovarjajoč, da je nahoden par krat usekne. Naposled si natakne tri najlepše kamne na prst in obenem potegne iz žepa robec. Bliskoma raztegne robec, v katerem je bilo veliko rudečega popra in ga vrže prodajalcu v obraz, kar ga je trenutkoma zaslepilo. Med tem je tujec skočil iz hiše in se zgubil po stranskih ulicah. Ko je prišel prodajalec k zavesti, je skočil za njim, toda o tujcu-tatu že ni bilo sledu. Policija v ondotnem okraju je bile o tatvini seveda takoj obveščena.

— **Kadar vam zdravnik da prevam jih takoj spolnimo točno in zanesljivo S. L. Bellman, 48th & Butler St., Pittsburgh, Pa.**

Ameriške novice.

DIAMANT V PISMU.

Washington, D. C. 30. jan.—Za nedostavljene poštne pošiljatve in mrtva pisma, ki prihajajo v obilnem številu vsaka leto v mrtvo bókso se je danes izžrebalo $10,861. Med temi se nahaja tudi 3 karatni diamantni prstan katerega se je našlo v nekem pismu kojega pošta vsled slabega naslova ni mogla dostaviti naslovljencu in tudi ne vrniti pošiljatelju, se ker je slednji pozabil staviti svoj nasevo gori. Za ta prstan je poštni urad dobil $350.

JAJCA POVZROČILA SMRT.

Connellsville, Pa., 30. jan.—Vsled preobilice zavžitih kuhanih jajc je sedem let stara Berta Upton umrla. Dekletce je jako rada jedla kuhana jajca in mnogokrat jih je pojedla po cel ducat.

GLOBOKO PADEL.

New York, 30. jan.—Ko je M. H. Beal, odvetnik sedel na oknu, je zgubil ravnotežje in padel na streho. Od tu je padel še nižje in obležal na cestnem tlaku. Ko je došla policija, je bil že mrtev.

— **Ženo išče.** Pittsburško policijo je naprosil ta teden neki Andrej Fliander iz Presto, Pa., da mu pomaga prijeti njegovo ženo, katera mu je je pobegnila preteklo soboto. Fliander je prišel z ženo zaradi neka stvari v navskrižje. Žena je med odsotnostjo moža, pobrala denar in se baje napotila v New York zname nom odpotovati v staro domovino. Ženica mu je odnesla, kakor zatrjuje 896 dolarjev.

— **Prijeta begunca.** Tukajšnja policija je aretirala v sredo zjutraj v nekem stanovanju na Penn ave. Jurija Duraka in Mrs. Mary Otopan, ki sta pobegnila iz Barbertona, O. Policija je dobila iz Barbertona vest, da se nahajata v tem mestu omenjena begunca in ju pričela takoj iskati, dokler ju slednjič ni našla stanujoča skupaj v eni sobi. Po aretiranca pride policijski uradnik iz Barbertona. Mrs. Otopan je svojemu možu pred odhodom vzela $200.00.

— **Zastrupil se je.** Na svojem stanovanju na 2505 Carey alley, Southside je v sredo zjutraj izpil John Trapp večje množino karbolične kisline. Ko so prišli v njegovo sobo sosedje, so ga našli že mrtvega. Kaj je privedlo Trappa, ki je imel na hrbtu že šest križev, se še ne ve.

— **Zvit tat.** V hišo Hinderja je prišel neki neznan moški in rekel gospodarju, da sta pred dvajsetimi leti skupaj delala. Dasi se gospodar tega ni mogel spomniti, je razvil 45 minut trajajoč pogovor. Toda med tem je neznancev prijatelj prehrskal po predalih omar v sosednji sobi ter pobral večjo vsoto denarja. Ko je "stari znanec" odšel, je gospodar zapazil prevaro, toda o prijatelju ni bilo ne duha ne sluha.

— **Kadar hočete piti in jesti** mrzle sladke pijače in sladoled tedaj pojdite k S. L. Bellman. — 48th. Plummer & Butler St.

— **V našem uredništvu** sta se v četrtek popoldne zglasila Slovenca g. Viljem Sitar, tajnik S. D. P. Zveze iz Connemaugh, Pa. in slovenski trgovec z zlatnino g. Josip Marinčič iz Clevelanda. G. Sitar se je od tukaj podal v Moon Run po društvenih opravkih.

— **V soboto,** dne 1. feb. zvečer je dramatično društvo v Franklin pri Connemaugh priredilo dramatično predstavo "Trije ptički." Po predstavi se je vršila plesna zabava.

— **Prihodnji teden** prične Slovenec Josip Krotec čevljarsko obrt na 5241 Butler st.

BRYAN DRŽAVNI TAJNIK.

Miami, Fla., 30. jan.—Tukajšni "Herald" je danes objavil da je bodoči predsednik Wilson imenoval William J. Bryana državnim tajnikom kar je slednji tudi sprejel!

DVE OSEBI SE ZADUŠILI.

Toledo, Ohio, 29. jan.—Ko so danes zjutraj odprli vrata neke sobe v hotelu v Tiffin, so našli ležati napostelji mrtvega J. F. Fitzerja, prodajalca iz Pittsburga in Mrs. Maynard, staro 28 let. Oblasti preiskujejo sedaj, se je li zgodila nesreča ali pa samomor. V hotelski knjigi sta bila vpisana kot Mr. in Mrs. O. Kay iz Columbus, O. Mož mrtve žene dela v tem mestu.

PROTI JAUREZU.

El Paso, Tex., 29. jan.—Mehikanske revolucijonarske čete so danes zapustile Guadaloupe in so na potu proti Jaurezu. Ameriški armadni častinki pravijo, da šteje uporna četa 1000 mož in da so tudi iz drugih krajev revolucijanrji na potu proti imenovanem mestu. Ameriška obmejna policija je d anes streljala na mehikanske upornike, katerih je bilo veliko po številu in ki so se nahajali na našem ozemlju. Dva bandita sta bila ustreljena raz konj, in eden izmed ranjencev je bil ujet. Poroča se, da so mehikanske vladne čete na potu v Jaurez, kjer se nahaja danes samo 500 Maderovih vojakov z dvema brzostrelnim topova.

DVA USTRELJENA.

Jeanette, Pa., 29. jan.—V prepiru zaradi odstranitve smeti iz kleti, sta bili dve osebi nevarnk ranjeni. Zamorec Steven Stockes je šel v klet hotela McKee, da odnese smeti. Ko je šel zamorec skozi kuhinjo, se je pričel ž njim prepirati hotelski uslužbenec Frank Coscie. Nastal je resen prepir. Med tem je prišel mirit neki Otto Nickel. Ko se je Nickel približal, je Coscie, misleč, da ga hoče ta n apasti, potegnil iz žepa samokres in trikrat nanj ustrelil. Nato je Coscie pobegnil.

ŠTIRI OSEBE ZGORELE.

Chicago, Ill., 30. jan.—V ognju ki je nastal v hotelu Iowa so štirje moški in ena ženska zgoreli. Mnogo drugih gostov, stanujočih v hotelu je bilo boljalimanj nevarno opečenih. Nekatere osebe so rešili ognjegasci, ker so jih odnesli iz gorečega poslopja napol mrtve.

IGLE ZA ŽENSKE KLOBUKE

Boston, Mass., 28. jan.—Po evropskem načinu je zakonodajni odsek v Masachusetts priporočil zakonodaji, da naj sprejme postavo, ki prepoveduje ženskam da ne smejo igle gledati več kot pol palca iz klobuka. Za podkrepilo je navedel dejstvo, da si ženske večkrat rabijo svoje klobučne igle kot orožje.

PRIJET ZLOČINEC.

Los Angeles, Cal., 27. jan.—Tukajšnja policija je prijela danes nekega I. Huntingtona, kateri je znan pod različnimi imeni. Dolže ga, da je izkoriščal ženske, ki so iskale službe. Baje je izvabil iz lahkovernih žensk do 50 tisoč dolarjev.

PRETEČE POVODNJI.

Washington, D. C., 27. jan.—Vremenska opazovalnica je izdala sledeče poročilo o reki Mississippi kako bode naraščala v prihodnjih dneh: pri Arkansas City 4. feb. 49 čevljev; pri Grenville 5. feb. 44 čevljev; pri Vickesburgu, 8. ali 9. feb., 46 do 47 čevljev. Vodno stanje Ohio pri Cairo, Ill., ostane danes nespremenjeno.

DOPIS.

Cenjeni urednik:—Že zopet prosim za malo prostora v našem listu "Edinost." Uverjen sem, da ga bodete priobčili, ker sem vam poslal tudi lepo število novih in starih naročnikov. Tem potom se najtopleje zahvaljujem vsem naročnikom za njih naklonjenost ter se jim še za bodoče priporočam.

Nadalje vam tudi naznanim, da sem te dni obiskal naselbine Moon Run, in tudi našega dobro znanega slov. mesarja John Arha, koji me je povabil na obed ter mi razkazal svojo mesnico, katero ima najčedneje urejeno ter ga našim rojakom prav toplo priporočam. Od tu sem se podal na Cliff Mine, kjer so me povsod lepo vsprejeli. Posebno se zahvaljujem družini Joe Šivec za večerjo in dobro postrežbo. Obiskal sem tudi Imperial, kjer sem dobil nekaj novih naročnikov in tudi več starih jo je obnovilo. Vsem izrekam še enkrat toplo zahvalo.

A. Zidanšek.

—o—

Burdine, Pa. Cenjeni urednik:—Prosim vas, da mi prepustite nekoliko prostora v cenjenem listu "Edinost." Posebnih novic nimam poročati. Ženitev ta pred pust ni bilo več kot jedna in to vsled tega ker je letošnji predpust tako salamensko kratek, komaj se je začel, pa je že končan, dasi dekleta tu na Burdine hitro rastejo: saj zakaj bi pa tudi ne. Suše nimamo ker že tri tedne ne prestano dežuje in sneži. Preteklo soboto nas je obiskal vaš zastopnik g. A. Zidanšek in nas povabljal na veselico pittsburškega dram. društva, ki bode na 1. feb. Dasi bi mu bili radi obljubili, pa tega nismo mogli, ker ima naše društvo sv. Jožefa cerkveno veselico in ker smo z sedanjim g. župnikom jako zadovoljni, se bode brezdvomno vsak udeležil te veselice. Vabljeni so pa tudi rojaki iz bližnjih naselbin. Ob sklepu želim vam in vašemu zastopniku veliko novih naročnikov in predplačnikov.

Opazovalec.

MONGOLIJA IN KITAJSKA.

Petrograd, Rusija, 30. jan.—Posebna delegacija novo ustanovljene države Mongolije, ki je bila prišla tu sem, da se zahvali ruski vladi za uradno priznanje, je dobila nujni nalog, da naprosi peterburško vlado pomoči proti vsiljenju kitajske armade. Mongolija, ki je bila prej kitajska provincija, se je proglasila samostojnim pred nekoliko m eseci in stoji pod zaščito ruskega cara.

GROZODEJSTVA SUFRAGETK.

London, 30. jan.—Vrhunec zlo činskih in strahopetnih dejanj sufragetk je bil dosežen danes. Sufragetke so namreč poslale raznim ministrom in zastopnikom poslanskih zbornic pisma, v katerih so bile steklene cevi, napolnjene z stupenim prahom, kateri bi oslepel odpiralca pisem. Zločinskemu dejanju so prišli nasled ko se je neka taka cev med pobiranjem pisem razbila. Nekatere druge so poslale ministrom posebne zalepke, iz katerih je pri odpretju pisma švignil ven plamen. Premier Asquit, kakor tudi kancelar Lloyd-George sta bila izrecno posvarjena, da se varujeta pri prejemanju pisem. Mnogo osumljenih žená je bilo aretiranih; nekatere izmed njih so ostale raje v zaporu, kot bi plačale denarne kazni.

Petrograd, Rusija, 27. jan.—Ameriški poslanik Guild je priredil danes zajutrek na čast velikega kneza Aleksandra Mihajloviča, carjevega svaka. Po preteku par let je to prvi pot, da je bil član carske rodbine gost poslanika Združenih držav.

Inozemske novice.

POGAJANJA PRETRGANA.

London, 29. jan.—Mirovna pogajanja, katera so se prekinila 6. jan. ker je turška vlada odločno odklonila odstopiti od Drenoplja so bila danes končana, Balkanski poslanci so namreč noto, glasečo se na ta konec pogajanj izročili Rechad Paši, ki je vodja turških poslancev. Sicer vlada med neka terimi optimističnimi diplomati še sedaj mnenje, da do novih vojnih opracij ne pride ali zaradi novih pogojev, katere namerava turška vlada izročiti evropejskim velesilam, ali vsled tega, da se Drenoplje še pred časom izbruha nove vojne prostovolino uda.

NEMCI ZA TURKE.

Carigrad, 30. jan.—"Hands off Asia Minor" (roke stran od turške Male Azije) je ultimatum Viljemove vlade. Nemški poslanik v Carigradu je imel včeraj pred Teutonia klubom značilen govor in se je izrazil, da je Nemčija vedno pripravljena podpirati Turčijo. Iz tega se pač jasno vidi, kako močno je germanska vlada naklonjena balkanskim zaveznikom, ki se borijo za popolno osvoboditev Kristijanstva. Toda nič ne dé. "Zora puca, bit će dana," pravi hrvaški pregovor in to dosežemo brez pruskega orla.

ROMANIJA ŠE NI PRIPRAVLJENA.

Berlin, 30. jan.—Grožnja, da nastane med Bolgarijo in Rumunsko, ki je ostala za časa balkanske vojne neutralna, vsled česar bi ji morala Bolgarija odstopiti nekatere kose zemlje, pa je prišlo do nesporazuma, so postale danes milejše ker se je razvedelo, da je rumunska državna blagajna skoro prazna in da bi bilo tudi nemogoče prej ko v teku enega meseca mobilizirati rumunsko vojaštvo. Iz Berolina se sicer poroča, da je Nemčija pripravljena posoditi 12 milijonov dolarjev s pogojem, da se naroči potrebno orožje pri nemških tvrdkah, čemur se pa Rumunija ni hotela udati.

NAZNANILO.

Uvidevši potrebo razširjanja in zboljšanja našega lista sem s prvim januarjem vzel kot solastnika "Edinost Tiskovne Družbe" Slovencem znanega rojaka g. Anton Zbašnika.

Mr. Zbašnik je vnet za vsako narodno stvar, kar je dosedaj že večkrat pokazal. Ker je pa ravno pri listu potrebno, da sodelujejo jednake osebe, kjer se jim nudi večkrat prilika storiti kaj potrebnega v korist našega naroda, upam, da bode vsak naš naročnik z veseljem vsprejel ta moj korak.

Dasi sem se trudil kolikor mogoče vstreči željam naših naročnikov, mi je bilo včasi nemogoče to storiti iz jednostavnega vzroka, da sem bil preveč zapeslen in pomoči pa v kratkem času tudi ni bilo mogoče dobiti.

Z novo močjo pa upam, d[illegible] bode lažje ustreči vsem želj[illegible] naših naročnikov in oglaševa[illegible]

List nameravamo v na[illegible] času povečati in vsestransko [illegible] polniti.

Mr. Zbašnik je bil [illegible] uposlen kot pomožni [illegible] pri znani slovenski t[illegible] Sakser v New Yor[illegible] šel k francoski par[illegible] kjer je opravljal [illegible] voljnost vodit[illegible] Yorka je prišel [illegible] kjer je nasto[illegible] zemskega [illegible] Peoples N[illegible] tum, kje[illegible] k časni[illegible]

'EDINOST"

Prvi in edini slovenski tednik v Pennsylvaniji.

Naročnina:
Za Ameriko na leto $1.50
Za Ameriko za pol leta ..... .75
Za vse druge dežele na leto....$2.00

Dopisi brez podpisa in osobnosti se ne sprejemajo.

Vsa pisma, dopisi, naročila in denar naj se pošljejo na naslov:
TISKOVNA DRUŽBA EDINOST
4755 Plummer St. Pittsburgh, Pa.

R. F. GREGORIČ,
urednik in izdajatelj

"EDINOST" — "UNITY"
First and the only Slovenic Weekly in Pennsylvania.
4755 Plummer St. Pittsburgh, Pa.

R. F. GREGORICH,
Editor & Proprietor.

Subscription rates:
For America, one year.....$1.50
For America, half year..... .75
To foreign countries $2.00

Entered at the Pittsburgh Postoffice as Second-Class Matter.

The Best Medium to reach over 20,000 Slovenic People in Pennsylvania, Ohio and West Virginia.

Advertising rates sent on request.

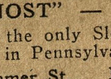

KAKO SMEJO V AVSTRIJI PISATI.

Že dolgo ni bilo v Avstriji tako stroge časnikarske cenzure kot je sedaj, kar se je pričela balkanska vojska. Časnikom ni dovoljeno o domačih razmerah pisati ničesar druzega kot o dežju, snegu in kakem požaru. Smejo pač obrekovati in zasramovati balkanske junake, da bi pa pisali o nasilstvih, ki se gode v Avstriji sami pa bogvaruj. Ako bi se kdo to drznil, zapade kazni od treh let do 20 let jetništva. Zato pa vsi listi lepo ubogajo vlado in pišejo le hinavščino s teškim srcem, da se stem ognejo zapora in uničenja. Marsikateri časnikar škripljе z zobmi, ko mora mesto resnice pisati laž in z lažjo zakrivati krivico, ki jo trpe avstrijski Slovani. Ker v vseh ozirih kar se tiče boja trpe le Slovani in za Slovane se ne sme nihče potegniti v njih obrambo. Da bo našim čitateljem stvar jasna, in da bodo spoznali nesramno delovanje avstrijskih Nemcev, natisnemo zasebno pismo, naslovljeno na našega urednika od nekega uplivnega časnikarja iz Ljubljane.

Med drugimi osebnimi zadevami je tudi tale velezanimiv odstavek:

"Tu v Ljubljani in drugih večjih slovenskih mestih se čudimo lahkovernosti amer. slovenskih časnikarjev. Vi verjamete vse našim časopisom kar pišejo in isto držite za golo istino in večina po istih časnikih ravnate. Tega vam v drugih slučajih ne bi šteli v zlo, ali kar se je pripetilo zadnje tedne pa presega vso lahkovernost. Navedem samo dva glavna slučaja: Slov. Narod tukaj je prinesel vest, da odbor za Balkanski rudeči križ preneha s svojim delovanjem, ker je svojo misijo končal. In hitro ste v Ameriki prenehali z nabiranjem milodarov, ko je prišla tista časnikarska vest do vas. Nekaj nabranih darov ste pa kar obrnili za vaše Zavetišče. Pa kaj se vse skriva za to stvarjo, se Vam pa menda sploh ne sanja. Balkanski rudeč križ ni dokončal in rešil svojo misijo, ampak jo še vedno krvavo potrebuje. In tudi ljubljanski odbor rudečega križa ni rešil popolne naloge — ampak se je moral na pritisk c. kr. vlade raziti, ker je ta vlada grozila, da drugače ona zapleni ves nabrani denar in ga porabi za svoje potrebe. Gospodje okrog rudečega križa pa so nujno ukrenili in se razšli, da so rešili vsaj to, kar se je dalo rešiti pred nasilno nemško vlado. E, na skrivnem odbor še vedno obstoji, ker ne maramo pretrgati z našimi Balkanci krvnih vezi. Vi v Ameriki, pa, bi morali take vesti ravno narobe tolmačiti, potem bi še le pravo zadeli. Ravno tako je bilo z onimi zdravniki, ki so bili na Balkanu na bojišču v raznih bolnicah. Časopisi morajo tudi v tem slučaju pisati ravno narobe. Listi so pisali, da so se zdravniki vrnili iz Balkanskega bojišča, ker nimajo več opravka in so ranjenci večinoma okrevali. Tudi temu ni tako. Slovanski (med temi tudi Poljenci) zdravniki so se morali vrniti z bojišča, ker jim je vlada občinčila, ako se takoj ne vrnejo, govorjh smatra za izdajalce Avstrije; z drugimi besedami rečeno: Ako se ne vrnete, vas naše vojno sodišče obsodi k sramotni smrti — v izgnanstvo in kadar se pokažete na meji Avstrije, vas postrelimo kot zajce. Komu je bolj krvavelo bratsko srce kot slovenskim zdravnikom, ko so ti morali zapustiti brate v največji potrebi. In ta gola resnica se nesme pisati, mora se mirno prenašati, in to je najhujše...."

Komentar k temu prinesemo v prihodnji številki.

NAGNJENJE K ŠTRAJKU.

Kakor vse kaže, hoče 30,000 železniških kurjačev, ki sedaj glasujejo o štrajkarskem vprašanju, izsiliti svoje zahteve s začasnim prenehanjem z delom. Ta korak je vreden obžalovanja. Večina železniških uslužbencev je olikanih, zavedajoč se kake zle posledice bi imel štrajk za splošno trgovino. Poslužiti se tako drastičnega čina, bi se štrajkarji nele sebe oškodovali, marveč bi to bil tudi hud udarec za meddržavno trgovino, za ljudstvo sploh.

Je način, po katerem se pride do sporazuma tudi brez štrajka. Poslužiti se razsojevalcev je mnogo bolje, nego prenehati z delom in v tem slučaju, vsaj bi se naj storil ta korak. Dasi sta obe stranke jedini v tem slučaju, vendar se ne moreti odločiti za način posredovanja. To je majhna točka, koja se bo pač z lahkoto rešila, ako bodeta prevladovala treznost in prevdarnost. Železnice služijo ljudstvu, in ako se ta služba ovira, je pri tem najbolj prizadeto ljudstvo samo. Zato pa bi se moralo ljudstvo, ki bode najbolj trpelo pri celi zadevi tudi vpoštevati.

Štrajk kurjačev bi povzročil otrpljenje trgovine, kar se na nikak način ne more odobravati. Zato pa je dolžnost železniških družb, kakor tudi kurjačev samih, d ase ozirajo na dobrobit ljudstva ter delujejo na vso moč za prijateljski sporazum. Posredovanje bode gotovo uspešno odločilo nesporazum, zato pa naj se ga poslužita obe stranki.

RAZBURJENE SUFRAGETKE.

London nikakor ni sedaj mesto, kjer se deluje na svetovni mir. Kako naj se deluje na svetovni mir v mestu, kjer vlada splošno razburjenje? London je postal središče vojske. Vojaške ženske so prišle zopet na površje in Mrs. Pankhurst je izdala proklamacijo na vse sufragetke. Z odredbo govornika, ki bi izpremembe glede ženske volilne pravice postale nov odlok, ni preostajalo ministerstvu ničesar druzega kot preložiti ta predlog in čakati, da se dobe potrebna razjasnila ter ponovno predložiti predlog. In tedaj je bil razglašen poziv. Policija je bila pomnožena, trgovci so m orali obiti svoja okna z deskami in bivša tovarniška delavka mala Annie Kelly se je izrazila, "da je postalo življenje javnih mož nemogoče." Ubogi možje, marsikateremu izmed njih je šla trda že dokaj časa.

MANUELOVA NERVOZNOST.

Povrnitev bivšega portugalske ga kralja Manuela iz potovanja po evropejskih državah se je končala z jako potrebno zdravitvijo ekskraljevih živcev. Njegovo potovanje po kontinentu mu je storilo veliko dobrega, zlasti obisk v Berlin. V Petrogradu ni moral vstrajati z mladim knezom Dimitrijem Pavlovičem, čigar največje veselje drsati se na jeklenih drsalkah, držeč pod pazduho mlado krasotico. Manuel je moral biti zadovoljen s tem, da je smel te prizore samo gledati. Nikakih državnih poklonov ni užival za časa njegovega bivanja v Petrogradu. In samo enkrat je bil povabljen na večerjo v cesarsko palačo v Carsko selo in sicer na predvečer njegovega odhoda iz države. Zapustil je za sabo čisto ravnodušno družbo. Za časa njegovega bivanja v Petrogradu je obiskal parkrat vilo Rhode, ki je znano nočno zabavališče, toda imel je tako slabo srečo pri mladih Slovankah, da daje sedaj prednost lahkoživim Parižankam.

V SOBOTO.

Dobro in pravilno je, da se pod pira našinca, toda pričakovati je od tega, da tudi on stori svoje.

*

Mnogokrat mora časnikar poročati stvari, katere bi sicer nerad poročal.

*

Nagib k razbijanju okenj od strani njujorških natakarjev, je pripisati navadi razbijanju steklenih posod v času njih uposlenosti.

*

Vsled trdovratnosti Mlado Turkov, bodo ti prav tako lahko zapustili Carigrad, kakor bodo Drinoplje.

*

Kakor se je izrazil Mr. McAdoo je avtomobil najnevarnejše orožje kriminalistov. Z ozirom na množino kriminalnih činov, pa policija ne vstraja z hitrostjo sedanjega časa.

*

Skoro stane nekatere mobilizirane sile prav toliko da so pripravljene na evantuelnosti, kakor če bi bili v resničnem ognju.

Ker so ustanovili v West Virginiji družbo, ki bode redile mačke, bi jim svetovali, da ustanove še družbo za mišjo rejo.

Iz stare domovine.

V vodnjak je padla in utonila 17. jan. v Stražišču pri Kranju 67 let stara posestnica Marija Volčič.

— **Napaden in težko poškodovan** je bil v neki gostilni v Kotredežu 19letni rudar Albin Dernovšek iz Terbovelj.

Strop se je vdrl v gospodarskem poslopju Maksa Tragačnika v okolici Hrastja. V neki sobici je spala dekla Cecilija Pichler s svojima dvema otrokoma. Ko se je prebudila, je bil sin Florijan že zadušen, hčerko in sebe pa je rešila.

Smrtna kosa. V Brežicah je umrl posestnik in lončar Josip Hafner. V Št. Štefanu pri Šmarju je umrla učiteljska kandidatinja gdčna Hedvika Podpečan. — V Forminu pri Moškanjcih je umrl posestnik Franc Korpar.

Obesil se je pri Sv. Lovrencu na Dr. polju kočar in železniški delavec Jožef Predikaka. Bil je zelo vdan pijači, v slabih gmotnih razmerah in slednjič kot železniški delavec odpuščen. Vse to ga je gnalo v smrt. Zapušča ženo in šest malih otrok.

Stroga zima na Dolenjskem. V nedeljo 12. jan. je po dolgem presledku brez snega (od 22. decembra) padla precej debela plast snega to pot na zmrznjena tla. Tudi se je že pričela doba ledu na veliko veseljo obrtnikov in podjetij, ki led potrebujejo.

Umrla je v Kranju gospa Olga dr. Šavnikova, rojena Mallyjeva. Zapušča užaloščenega soproga in 7 otrok. Pokojnica je bila blaga žena, ki je bila znana in priljubljena po vsem Kranju in okolici.

18. jan. dopoldne je po dolgi, mučni bolezni umrl ces. svetnik Ivan Murnik, tajnik trg. in obrtne zbornice za Kranjsko v p., vitez železne krone III. reda, vitez Franc Jožefovega reda itd. Pokojnik je bil dalj časa tudi deželni odbornik in je kot politični bojevnik stal vedno v prvih vrstah narodne napredne stranke. Deloval je v vseh narodnih društvih z nenavadno energijo in agilnostjo. Posebno velik prijatelj je bil revežev in sirot. In še ko je bil bolan, ni zapustil teh. Še pred zadnjimi božičnimi prazniki je agilno stal na čelu odbora, ki je skrbel za obleko revnih otrok. Z eno besedo, bil je pravi oče sirot in siromakov.

Krepka zaušnica. Pred kasacijskim dvorom se je vršila obravnava zaradi ničnostne pritožbe nekega Zemljiča, ki je bil obsojen pri deželnem sodišču v Gradcu zaradi hudodelstva težke poškodbe na 4 mesece ječe, ker je dal nekemu tako zaušnico, da mu je počila ušesna mrena. Pritožnik se je skliceval na to, da ni imel namena tako poškodovati tožitelja in da tudi ni pričakoval, da bi mogla klofuta prizadejati težko poškodbo. Kasacijsko sodišče je ničnostno pritožbo zavrnilo z motivacijo, da je storil to Zemljič gotovo v sovražnem namenu in da je zato odgovoren za vse posledice.

V 21 letu izpregovoril prvo besedo. V selu Slapno, občina Jaškovo na Hrvaškem živi mladenič Stjepan Šebuk, ki je dovršil že enaindvajseto leto, ni še nobene besede izpregovoril, dasi je vse dobro razumel, kar se je govorilo, in pridno delal. Nekega dne je šel s svojim sosedom v Ozalj v mlin električne centrale. Ko je bil s svojim poslom gotov, je zajahal svojega konja, da ga požene v vodo, da se konj izkoplje. Konj je pa nenadoma Šabuka tako brcnil, da mu je pričela teči kri iz ust in iz nosu. Fant se je očistil, ko pa je došel domov, je zaprosil mater: Dajte mi jesti! Mati se je ustrašila, ker je mislita se ga je pa tako ustrašila, da je ta se gaje pa tako ustrašila, da je pobegnila iz hiše, a strah se je kmalu polegel, ko so se prepričali, da je fantu konjev sunek odprl jezik. Ob Božiču je Šebuk v cerkvi že poizkušal po malem peti.

Kaznovana mati. Dne 9. oktobra je čistila posestnica Marija Goševa gnojno jamo. Med delom se je odstranila za nekaj minut, šla v hišo, med tem pa je padla njena 14mesečna hčerka v jamo in se zadušila. Otroka so potegnili iz jame šele drugi dan. Neprevidna mati je dobila za svojo neprevidnost poleg kazni, da je izgubila na tako žalosten način svojega otroka, pri deželnem sodišču v Celovcu za svojo neprevidnost še postavno določeno kazen dni zapora.

Moskva, 30. jan.—Včeraj popoldne je vstopil v slikarsko galerijo Tretiakoff blazni slikar po imenu Balasheff ter z dolgim nožem prerezal umetniško sliko Ivana Groznega, katero je naslikal Repine. Balasheff, ki je dokaj premožen, je storil ta čin baje v verski blaznosti.

Monakovo, Bavarska, 29. jan. —Vsled smrti bavarskega princregenta Luitpolda je bilo po celi Bavarski zapovedano zvonenje. Vsled tega neprestanega potrkavanja se je cela vrsta zvonikov tako zrahljala, da je morala oblast prepovedati nadaljno zvonenje. Ravnoisto se je pripetilo, ko je leta 1886. umrl bavarski kralj Ludovik II.

— **Most pričel goreti.** V sredo zvečer je pričel goreti most na 7. cesti. Most, katerega baš sedaj popravljajo je bil namazan z katranom, kar je povzročilo, da se ogenj toliko hitreje širil. Ognjegasci so imeli velike ovire, ker so morali gasiti, sedeč na vrveh nad vodo. Škode je požar napravil nad $300.

ZAHVALA.

Od g. Mihaela Turka prejel darilo, in sicer so darovali sledeči rojaki: Pevsko društvo "Prešeren" $5, John Gorše $1, John Golobič 75c, Josip Lokar 50c, Frank Rojc 50c, po 25c Rudolf Rojc, Marija Rojc, Marija Gruber, Frank Gorišek, R. G., Frank Golobič, Frank Golob, Anton Dekleva, nabiratelj Mihael Turk. Vsega skupaj prejel sem v domovino 49 kron in 2 vin.

Torej osebno se zahvaljujem nabiratelju M. T., sl. pev. društvu, obitelji Rojc, kakor tudi vsem posameznim darovalcem in darovalkam. Iz globin srca kličem vsem prisrčna zabvala.

Škrjanče, dne 19—1, 1913.

Ivan Jakše.

VSEM SLOVENKAM
in drugim Slovankam se priporoča
Mrs. Katarina Rabich,
izprašana babica,
imajoča dvajsetletno prakso tukaj in v starem kraju.
205—57th St. Pittsburgh, Pa.

Največja in najstarejša odvetniška Notarska Pisarna.
Ustanovil leta 1866.
Konzul MAX SCHAMBERG,
Lastniki { Dr. L. FRIEDFIELD starokrajski odvetnik in W. HABERFELD.
416 Sixth Ave., Pittsburgh, Pa.
Obrnite se na nas kadarkoli potrebujete kaj v starokr. zadevah.
Prodajemo parobrodne listine, ter pošiljamo denarje v staro domovino kot zastopniki American Express Co.

Drustvena porocila.

Društvo "Slovenski Sokoli" št. 118, SNPJ. ima redne seje vsako drugo nedeljo dopoldne v K.-S. Domu. Za l. 1913 so bili izvoljeni: George Greguraš, **predsednik;** John A. Germ, **podpredsednik;** Math Malich, **I. tajnik,** 4800 Plummer st., Pittsburgh; Benjamin Šmuc, **zapisnikar;** Josip Lokar, st. **blagajnik;** R. F. Gregorich **zastopnik.** Za pojasnila, tikajoča se društva pišite na tajnika. Rojake se vabi k pristopu k temu društvu.

"ODBOR"

Kranjsko Slovensko Katoliško podporno društvo Marije Sed. Žalosti
ŠTEV. 50, K.S.K.J.

je izvolilo sledeče uradnike za l. 1912: Predsednik, John Mravintz, 1114 Voskamp st., Allegheny, Pa.; **Podpredsednik** George Greguraš, 4938 Hatfield st., Pittsburgh, Pa.; **I. tajnik,** Frank Mravintz, 120—46th st. Pittsburgh, Pa. **II. tajnik** Frank Trampus, 4821 Blackberry ay., Pgh., Pa.; **blagajnik:** Joseph Miroslavič, 4925 Plum ay., Pgh, Pa.; **Zastopnik:** Mark Ostronich; **zapisnikar:** Matija Medved; **Nadzorniki:** Joseph Dolmovič, Anton Dolmovič in Geo. Flajnik, I.; **maršala:** Matija Perušič in Frank Berkopec. U. S. zastavonoša: John Šlapar. Društveno banderonosec: George Flajnik (Krojač). **Pregledovalci knjig:** John Štokan, John Stajduhar, Matija Muc; **društveni zdravnik:** Dr. Jos. V. Grahek, 841 E. Ohio st., N. S. — Vsi bolni naj se naznanijo **II. tajniku** na zgoraj označeni naslov.

Seje se vrše vsako drugo nedeljo v K. - S. Domu popoldne ob 2 uri

Kdor od rojakov ni še pri nobenem društvu, oziroma Jednoti, se uljudno vabi k pristopu. Za natanjčnejša pojasnila se naj obrne na zgoraj označene naslove.

K obilnemu pristopu vabi ODBOR.

Kranjsko Slov. katoliško podporno društvo Marije Device štv. 33. K. S. K. J. ima svoje redne seje vsako prvo nedeljo v mesecu v "Kranjsko-Slov. Domu" na 57 in Butler cesti.

Uradniki za leto 1912 so: **Josip Pavlakovič predsednik,** 54 Low Road, Sharpsburg, Pa. **John Filipčič finančni tajnik,** 5420 Dresden Alley, Pittsburgh, Pa. **Anton Mišica, kujževni tajnik** in **John Balkovec zastopnik.**

Rojaki, kateri še niso pri nobenem podpornem društvu, se vabijo k pristopu. Gore imenovano društvo plača udom bolniško podporo tri mesece po pristopu.

Pristopnina je zmerna.

Daljša pojasnila daje.

"Odbor."

Narodno slov. podporno društvo sv. Stefana" št. 26.JSKJ. ima redne seje vsako tretjo nedeljo v mesecu v K.-S. Domu in sicer ob 2. uri popol. Uradniki za l. 1912. so: Jos. Leban, **predsednik;** John Dekleva, **podpredsednik;** Josip Pogačar, **I. tajnik** in **zastopnik;** Martin Antlogar, **blagajnik;** Josip Dekleva, **II. tajnik.** Vse denarne pošiljatve pošljite na **tajnika Jos. Pogačar, 5307 Butler st. Pittsburgh, Pa.** Rojake se vljudno vabi, da pristopijo h temu društvu, saj je pristopnina za društvo samo $1.00.

"ODBOR."

Kranjsko Slovensko Rimsko-Katoliško podporno društvo Jezus Dobri Pastir, št. 49, KSKJ. je za leto 1912 izvolilo sledeče uradnike: **predsednik** George Weselich, 5132 Dresden alley; **podpredsednik** Matija Mušič; **I. tajnik** Joseph Bahorich, 5148 Dresden alley; **II. tajnik** Štefan Rogina; **blagajnik** Josip Radovič; **zastopnik** R. Požek. **Društ. zdravnik** Josip Grahek, 841 E. Ohio st., N. S. To društvo izplačuje bolnim članom $5.00 na teden za dobo 6 mesecev in po preteku 6 mesecev $2.50 na teden. Pristopnina je od 16. do 25 leta $1.00, od 25 do 35 leta $2.00, od 35 do 45 leta $3.00. KSKJ. izplača usmrtnino $1000.00 ali $500.00. Rojaki, kateri še niste pri nobenem društvu, nudi se Vam lepa prilika sedaj pristopiti ker je pristopnina znižana do novega leta. Društvo zboruje vsako tretjo nedeljo v K.-S. Domu ob 2. uri popoldne.

K obilnemu pristopu vabi

"ODBOR."

Kranjsko Slovensko Katoliško Podporno društvo Sv. Roka, št. 15 KSKJ. v Allegheny, Pa. je izvolilo za l. 1913 sledeče uradnike: **predsednik** George Flajnik, 3329 Penn ave.; **podpredsednik** John Pavlešič, 1013 E. Ohio st., NS **I. tajnik** George Volk, 1013 E. Ohio st **II. tajnik** Frank Cvetič, 4636 Hatfield st.; **blagajnik** Andreas Hodnik, 1024 Spring Garden ave., N. S.; **zastopnik** Viljem Tomec, 1037 Peralta st., N. S. **nadzorniki:** Curel Anton, Sumič Geo., Tomec John; **voditelj** Jugovič Mih. **zastavanoša,** Vlahovič Josip; **poslanec** Šveb George. Vs dopisii in denarne pošiljatve naj se pošiljajo na I. tajnika; bolniki se morajo naznaniti II. tajniku. Društvo zboruje vsako tretjo nedeljo v mesecu v K.-S. Domu. To društvo je v dobrih finančnih razmerah in vabi vse one, kateri še niso pri nobenemu društvu k pristopu. Natanjčnejša poročila daje **"ODBOR".**

Slovensko Katoliško podporno društvo Sv. Jurija, št. 64, K.S.K.J. v Etna, Pa. je izvolilo za l. 1912 sledeče uradnike: **predsednik** George Novak, Sycamore st.; **podpredesednik** Joseph Pavlakovič, Sycamore st.; **I. tajnik** Frank Škrlin, 47 Chosman ave., Etna, Pa.: **II. tajnik** Frank Starašinič, 514 Elm st., Homestead, Pa.; **blagajnik in zastopnik** John Škoff 608 Butler st., Etna, Pa.; **nadzorniki:** Dragotin Petrušič, Filip Wranič in Jožef Kolakovič. Ves drugi odbor, kot bolniški, maršala in zastavonošo si imenuje predsednik. Društvo ima svoje redne seje vsako drugo nedeljo v mesecu v novi šolski dvorani na 57. in Butler st., Pittsburgh, Pa.

K obilnemu pristopu vabi **"ODBOR".**

Žensko društvo "Marije Sedem Žalosti, št. 81, KSKJ., Pittsburgh, je izvolilo za l. 1912 sledeče uradnice: predsednica Marija Lokar, 4745 Hatfield St., podpredsednica Ana Jugovic, 72 Butler St., Etna, I. tajnica Josephine Fortun, 4822 Plum Alley, Pittsburgh, II. tajnica Ana Frankovič, 4839 Hatfield St., blagajnica Ana Adlešič 5209 Dresden Alley, zastopnica Mary Lokar, ml., 4745 Hatfield St. Pittsburgh, Pa., odbornice: Marija Volk, Marija Balkovec in Marija Adlešič; predsednica bolniškega odseka Frančiška Pavlešič, 1013 E. Ohio St., N. S. Pittsburgh, Pa.

Odbor **"KRANJSKO-SLOVENSKEGA DOMA"**

Predsednik: Ignac Podvasnik, 4734 Hatfield ave., Pittsburgh, Pa.
Podpredsednik: Frank Mohar, Pittsburgh, Pa.
II. podpredsednik: Anton Zaj, Tarentum, Pa.
I. tajnik: John Balkovec, 5112 Butler st., Pittsburgh, Pa.
II. tajnik: Martin Antlogar, 5631 Carnegie ave., Pittsburgh, Pa.
Blagajnik: Ignac Glarch, 4757—2nd ave., Hazelwood, Pa.
Vratar: Tomaž Ezel, 5631 Carnegie ave., Pittsburgh, Pa.
Gospodarski odbor:
Peter Rogina,
Joseph Janc,
Frank Hrvat,
Frank Gorišek,
Josip Kos,
Louis Zaller,
Steve Poreber.

Redna mesečna seja vsako to nedeljo v mesecu ob 2. pop.

Vsem rojakom Hrvatom in bratom Slovencem ter drugim Slovanom v Pittsburghu in okolici naznanjam, da sem prevzel gostilno "LINCOLN HOTEL", katerega sem na novo preuredil v

Hotel Katkich,

kjer bodete vsaki čas dobili na čepu sveže pivo, najboljša sladka in kisla vina, raznovrstna žganja, grenkila in smodke. Lačnim postrežem z izvrstnimi prigrizki po zmernih cenah. — Potujoči rojaki dobe pri meni tudi hrano in prenočišče.

PETER L. KATKICH, lastnik
COR. 43rd & WILLOW ST., PITTSBURGH, PA.

Vsi pijte

Hazelwood

Pivo, Ale in Porter.

Hazelwood Brewing Co.

Zakaj? bi hodili v mesto in trošili za vožnjo kadar hočete kupiti: ŽENSKO in MOŠKO BLAGO, SPODNJO OPRAVO, SRAJCE, KRAVATE, NOGAVICE, ROBCE in MOŠKE in ŽENSKE ČIŽME, tako tudi izber otroških čevljčkov, itd., ko dobiste za ravno iste cene, pa morda mnogo boljše blago pri

Stanislav Železnjak
4915 Butler St. Pittsburgh, Pa.

Vsem Slovencem in Horvatom priporočam gostilno v kateri dobiste sveže pivo, raznovrstna vina, najboljše žganje in druge pijače. Velika zaloga najboljših smod in importiranih pjač. — Pri meni sedobi vsaki čas gorak in mrzel prigrizek. — V obilni poset se vljudno priporoča. — Solidna postrežba zagotovljena.

Charles Meiss,
4936 HARRISON ST., PITTSBURGH, PA.
Na vogalu 50. in Harrison ulic.
Pri meni sta uslužbena slovenska natakarja gg. Joseph Miroslavich in John Golobič, ter se priporočata v obisk.

HRVATSKO-SLOVENSKA TRGOVINA RAZNOVRSTNIH PIJAC V ZGORNJEM PITTSBURGHU.

PAUL BARA

dolničar Kranjsko-slovenskega Doma

5228 Butler St., Pittsburgh, Pa. BELL PHONE 971.J Fisk P & A PHONE 112-L

Prodaja vsakovrstno pivo v sodčkih in v steklenicah, sladka in kisla vina, žganje, ter raznovrstne druge pijače po nizkih cenah

V moji zalogi imam razne importirane pijače kot BRINJEVEC, SLIVOVICA, TROPINJEVEC, ITD.

TOČNA IN BRZA POSTREŽBA. DOVAŽAMO NA DOM.

ALI STE BOLNI?

NAJBOLJI ZDRAVNIK ZA VSE TAJNE BOLEZNI.

Mnogo bolnikov želelo bi, da dobe nazaj prejšnje zdravje, toda ne vedo kam bi se obrnili. Spametujte se rojaki, dokler je še čas, ter ne pustite se naprej se naprej goljufati, kajti lahko se boste kesali. Ako bolujete na kakršnikoli bolezni, in ako dosedaj niste mogli ozdraveti, obrnite se na starega poznanega zdravnika. Pri meni se lahko razgovarjate v lastnem jeziku ter ne potrebujete tolmača.

Posebno ako ste bolni na kaki tajni možki ali ženski bolezni, kot zastrupljenje krvi, sifilis, nezmožnost v spolnem obševanju, samoizraba, revmatizem. Zdravim vse bolezni v največji tajnosti in po najnovejem načinu in to v najkrajšem času. — Ako se zdravite pri meni, si prihranite ne le denar in čas, nego se odtegnete tudi boleznim. Ako ste torej bolni, nikar ne čakajte, marveč pridite takoj danes, ker morda bode prepozno. — Ako ne morete priti osebno, pišite in dobili bodete nasvet. Točni naslov:

Dr. S. Fruchs, Zdravilni Specjalist.
720 PENN AVE., PITTSBURGH, PA.
Uradne ure: Dnevno od 9. zjutraj do 5. ure popoldne. V sredo in soboto od 9. zjutraj do 8. zvečer. V nedeljo od 9. zjutraj do 3. pop.

Hrvatsko Katolisko Samostojno Podporno Društvo

Marije Vnebovzete

Ustanovljeno 15. AVGUSTA, 1909 — Organizirano 2. APRILA, 1910.

SEDEŽ V PITTSBURGU, PENNA.

Predsednik: Frank Mravintz, 120—46th St., Pitsburgh, Pa.
Podpredsednik: Frank Rogina, Cor. 48th & Plummer St., Pittsburgh, Pa.
Blagajnik: George Weselich, 5111 Keystone St., Pittsburgh, Pa.
Tajnik: Frank Cvetič, 4636 Hatfield St., Pittsburgh, Pa.
Nadzornik: William Thomas, 1037 Peralta St., N. S. Pittsburgh, Pa.

Nadzorniki:

I. nadzornik: Joseph Miroslavich, 4925 Plum Alley, Pittsburgh, Pa.
II. nadzornik: Gašper Berkopec, 4927 Plum Alley, Pittsburgh, Pa.
III. nadzornik: Anton Dolmovič, 808 Gerst alley, N. S., Pittsburgh.

Društveno glasilo: "EDINOST"
Seja se vrši vsako četrto nedeljo v mesecu v K.-S. Domu.

Z diplomo in brez diplome.

—NOVELA.—

Spisal J. M. Dovič

III.

V gostilni "Pri zajčji nogi" sta jela tisto popoldne dva gospoda pelipsasti mizi iz marmorja. V Ku je sedel širokopleči zdravnik in držeč za vrček iztegal svojo glavo čez mizo. Njemu nasproti pa je sedel osmošolec medicinec Žan Ker in zamišljeno pa poslušno gledal v svojega sopivca. Skrivnostno in zaupno sta se pogovarjala in vedno ji je krčmar Lipec parkrat prišel s svojimi vprašanji, mu nista odgovarjala. Bil je sicer vedno pristaš svojih gostov in tudi prijatelj, toda zaupali mu vendar ega niso. Prekmečki se jim je zdel, dasi se je začil po mestno in govorica njegova je kazala gospoškega človeka.

— No, zdajle govori, pripri sem vsa, reče dr. Maser.

—Sprejela me je po navadi. Govorila sva o bolezni. Jaz sem jo tolažil. Ali odgovorila mi je tako odločno, da ne ozdravi vec, da se ji nisem upal odločno ugovarjati. Ko pa preideva na najini zaroko, sem začel napeljavati vodo na moj malin. Pravil sem ji kako težko mi je, nadaljevati svoje študije, kako se mu smili sestra kako mučno je živeti v negotovosti — — — Drugi semester se prikaže, a jaz ne morem od tebe, Milena.

— In ti me ne pozabiš, ako jaz umrjem?

— Tudi ko bi, golobičica moja, prisegam pri ljubezni svojega matere, da ostanem tako. Idealna je najina ljubezen, saj sega tja ideal onkraj groba.

Solza se je zalesketala na njenih trepalnicah, in podala mi je molče roko. Njene oči pa so obvisele na mojih . . .

Pretresel me je njen pogled in moja beseda. Skoro sem si želel da bodi moja prisega istinita.

— Beži no, idealist! Haha! se zagrohoče zdravnik, da je krčmar odprl vrata. Prinesi še eno merico, Lipec!

— In potlej sili zdravnik mladeniča nadaljevati.

— In ti zagotavljaš, da boš podpiral mojega očeta v starosti? me popraša nadalje Milena.

Milena pritisne na hišni brzojav in Lojza se pokaže pri vratih.

Ali je že papa doma?

— Ravnokar je prišel.

— Pokliči ga!

V sobo stopi gospod kontrolor. Brez ovinkov ga Milena vpelje v najin pogovor. Vedel sem, da ji oče ne odreče ničesar.

— Papa, ali dovoliš, da se nidva poročiva?

— Zadnjo željo, da bi ti odrekel, Milena?

— Žan zagotavlja, da te sprejme kot svojega oeta.

— Lepo je to od tebe, predragi mi Žan!

In potem smo še mnogokaj govorili. Le nekaj mi je zagrenilo ta veseli trenutek.

— No, in to je? popraša hitro zdravnik.

— Saj veste, da se glavnega vprašanja še nisem dotaknil.

— No, in testament?

— Dejala je, daje že vse preskrbljeno, le še gospoda Fronca ima še nekaj poprašati.

— In to ti je povedala? Hm, ne vem, kako bo. Ti morajo imeti povsod svoj nos. Pa si rekel na to?

— Molčal sem. Zadovoljen sem bil že toliko, da ji nisem upal kaliti njenega veselja. Dobra duša je vendarle!

— E, kaj dobra duša! Zdaj je na tem, da Fronca pridobiš ali pa vsaj notarja, ki bode najbrž testament delal. No, z notarjem bodem že jaz govoril.

— S "kugljičarjem" pa si jaz ne upam nič narediti.

— Jaz pa še manj. No, pajmo!

(Dalje prihodnjič.)

KMEČKI KAVALIR.

Polonica je bila mlada in lepa kmečka gospodinja. Zdrava in košata je bila zmeraj marljivo pri delu, sveže se je bleščal njen obraz in lahna in tiha je bila njena hoja. Pred letom se je omožila z bogatim kmetom Balonom, ki je bil bahat in sirovega, rdečega obraza, ki je hreščal in vpil s širokim, zavaljenim glasom, kakor bi imel nerodno grčo v ustih.

Polonica ga ni imela rada in se je omožila samo na ljubo svojemu očetu, ki je godrnjaje tiščal vanjo:

"Takega vzemi! Če greš po golih kolenih na Limbarsko goro, ne dobiš boljšega."

In ker Polonica ni marala na takšno božjo pot, ga je vzela.

Čez dva meseca pa je začel kmet Balon piti in zapravljati, pijančeval je in razsajal po oštarijah, hodil opolnoči domov, pijan in nalit kot sod. In začel je trpin čiti in neusmiljeno pretepati svojo lepo ženo, ubogo Polonico.

Prigugal se je in priropotal je do hišnih duri, in ako niso bile nastežaj odprte, je zakričal:

"Zakaj pa zapiraš pred menoj? Ali nisem jaz gospodar?"

Drugič mu je pustila vrata odprta, in takrat je razsajal:

"Zakaj ne zapiraš? Ali bi rada tatove v hišo?"

Polonica se je solzila in ni črhnila besede.

"Kaj se cmeriš? Zakaj pa ne govoriš z menoj? Ali ti je žal za vsako lepo besedo, ki bi mi jo pri voščila?"

In je šel k njej ter jo s pestjo sunil v obraz.

Da se izogne temu, je šla zvečer v posteljo, predno je prišel domov. S solzami v očeh in s težkim srcem je skušala zaspati, ali kako naj najde pokoja in se umiri njena glavica, ki je rdela in gorela. In bila je željna ljubezni in tihih pobožnih poljubov v objemu tople noči, ali kje naj to najde pri sirovem možu?

Okoli polnoči je prilomastil do mov, ves razgret in poln in besen. S truščem je odpahnil duri in zavpil:

"Ali si že res v postelji, klada lena! Kdo me bo pa sezul?"

Svojo težko roko ji je položil na obraz, in ves je smrdel po žganju in tobaku. Z obema rokama jo je zgrabil za lica in kopal in grebel z nohti v njeno rožno meso. Pritisnil jo je s komolcem za grlo, in Polonica je z naporom vseh sil skočila pokoncu in sunila pijanega moža. Ko se je vzdignil, si je odpel jermen izza pasa in opletel ženo po plečih, po obrazu, kamor je dosegel.

Polonica je jokala, ihtela, ali nikogar ni bilo, ki bi ji pomogel. Pač pa se je zunaj pod oknom svetilo dvoje rjavih oči in jeza je gledala iz njih. Nekdo bi bil rad skočil v hišo in pretepel pijanega gospodarja in ubranil lepo gospodinjo pred divjo sirovostjo, ali junak je bil še mlad in plah.

To je bil hlapec Tomažek. Lepo sta se gledala z mlado gospodinjo, in njemu se je hudo smilila. Tako rad bi ji bil pomagal, ali ni vedel nazadnje, ako bi ji bilo prav in nekoliko se je bal tudi gospodarjeve jeze. Njegove moči ga ni bilo strah, zakaj Tomažek je bil močan, širok v plečih, košat, krepkih pesti in mlad in uren. Obraz mu je bil rdeč in rjav, ustnice polne, vse ga je bila sila in zdravje.

Oral je in sejal mesto gospodarja, redil vole in konje ter natihem ljubil ubogo Polonico, ki je slabela in bledela ter tiho in vdano prenašala bolečine. Včasi ga je pogledala s solznimi očmi in žalostnim smehom, da je njega zabolelo v prsih in se je zaklel, da mora biti konec njenemu trpljenju. Naposled boječe, napol srčno ji je vrnil tih in prijazen smehljaj ter jo poklical:

"Polonica!"

"Kaj je, Tomažek!"

"Jaz ti moram pomagati, ker se mi smiliš."

"Kako mi boš pomagal, ubogi fant!"

"Tako bom storil, da bo prav! Da nikoli več ne bo položil roke na te."

"Ali kako boš to storil, Tomažek?"

"Bom že kako, Polonica! Ti me le pusti, in ne bo ti žal. Saj vem, da ti je hudo, in jaz ne morem več gledati, kako dela s teboj."

Polonica se je zajokala naglas. Skočila je k Tomažku, ga objela okoli vrata in srila obraz na njegovih ramenih. Svoja lica je pritisnila k njegovim in njene solze so mu tekle po obličju in ga pekle.

Stisnil je pesti in mračno odšel.

Gospodarja zvečer ni bilo doma in Tomažek je rekel gospodinjici:

"Sliši! Pojdi spat, in jaz bom legel zraven tebe. Ali nikar se me ne boj! Ne bom se te dotaknil, in tako boš čista od mene kakor od angela, čeprav bom ves črn."

Polonica ni spregovorila in je šla v izbo ter se slekla. A Tomažek je vzel perišče oglja in se ves počrnil. Obraz in srajca in roke — vse je bilo črno, samo zobje so se svetili kakor sneg in oči so tlele.

Šel je za Polonico in ni upihnil luči:

Tiho in milo je tekla noč, žametna in mehka svetloba je gorko zakrivala mirno posteljo, ali sanj ni bilo v nemirno srce lepe Polonice, in razburjeni udarci so trkali pod prsi. Tomažek je dihal neslišno in v obraz je gorel, in vse telo je trpelo bolečine zadušene ljubezni, ki ne sme, ne sme izbruhniti in zaplopolati z lepim poljubom.

Zunaj so zaropotali nerodni ko raki, po durih so udarile pesti, in hropeč glas se je zadrl:

"Ali si se že spet zabila v svoje duplo? Klada zaspana! Alo pokonci! Posveti, drugače ti bog pomagaj!"

"Tiho bodi in se ne gani," je proseče šepnil Tomažek.

Gospodar je klel in rohnel, slednjič se je prigugal v hišo.

"Zdalje ti pa ne pomaga sam hudič ne!" je zagrozil gospodar.

"Zakaj me kličeš?" se je tedaj oglasil Tomažek. Škočil je pokonci, ves črn in velik, in obstal pred pijanim gospodarjem. Potegnil je korobač in ga vsekal po hrbtu, po plečih, po glavi.

"Na kolena!" je zaukazal hudič.

"Nikdar več se ne dotakni Polonice, drugače —"

Udaril ga je iznova in planil skozi duri — — —

Slišal sem, da tisti g ospodar ni od onega večera več pijančeval in ne klel in ne bil svoje Polonice. Začel je hoditi po božjih potih in se je sploh zelo spremenil. Govoril je čudne stvari o hudiču, in mi smo menili, da se je možu zme šalo.

Polonica pa je zmeraj lepša in zdrava in mila. Tudi sinka ji je prinesla štorklja. Ali podoben je za čudo Tomažku. Kdo bi si mislil.

Spisal C. Golar.

Morilec svoje žene aretiran. Delavca Reiterja, ki je, v Studencah svojo ženo usmrtil, so orožniki aretirali. Nesrečnež je zapustil svoje stanovanje 16. t. m. ob pol 6. uri zjutraj, ne da bi vedel, da je žena mrtva. Šel je v Maribor, kjer je v neki žganjarni pripovedoval, ko je spil nekaj kozarčkov žganja, da je pretepel svojo ženo; potegnil je vrv izpod obleke in rekel, da mu ni več za živeti, ker je žena taka pijanka, in da se hoče obesiti. Orožniki so v Studencih izvedeli, da stanuje Reiterjeva mati v Dagošah. Stražmojster Ehrlich se je podal v Dagoše, kjer je pazil, če pride Reiter k svoji materi. Reiter je res 16. t. m. ob štirih popoldne prišel k svoji materi, morilec je bil ves pobit in je pričel plakati, ko je orožnika zagledal. Izgovarjal se je, da je pretepal svojo pijano ženo začetkoma le z jermenom, ko je pa zagnala v njega skledo s koruzno moko, jo je vrgel na tla in jo obsuval z nogami, na katerih je imel težko škornje. Reiterja so izročili mariborskemu okrajnemu sodišču.

Pariz, Francija, 27. jan. — Francoski avijatik George Gagnieux je dosegel danes v spremstvu angleške letalke, Miss Davies, nov rekord v višinskem poletu. V monoplanu sta dosegla višino 11,880 čevljev.

MATIJA MALICH

4809 BUTLER ST., Pittsburgh,

priporoča vsem rojakom veliko zalogo sladščič, sladoleda,ci gar, cigaret, tobbies in tobaka.

Vsprejemam tudi naročila za doma pečeno jagnjetino, bravino, svinjino in drugo pečenko.

Butler Street 13-JFisk.
Phone P & A 40 Lawrence

M. A. Hanlon

pogrebni zavod

kočije za poroke, krste, veselice in druge svečanosti.

Cene vedno zmerne.

5126 Butler St. Pittsburgh, Pa.

POZOR ROJAKI!

Dobil sem iz Washingtona za svoja zdravila serialno številko, katera jamči, da so zdravila prava in koristna.

Po dolgem času se mi je posrečilo iznajti pravo *Alpen tinkturo* in *Pomado* proti izpadanju in za rast las, kakršne do sedaj na svetu še ni bilo, od katere vsem moškim in ženskam gosti in pa dolgi lasje resnično popolnoma izrastejo in ne bodo več izpadali ter ne osiveli. Ravno tako možkim v 6. tednih krasni brki popolnoma zrastejo. Revmatizem v rokah, nogah in križu v 8 dneh popolnoma ozdravim. Kurja očesa, bradavice, potne noge in ozebline se popolnoma odstranijo. Da je to resnica jamčim s $500. Pišite po cenik, katerega pošljem zastonj.

JAKOB VAHČIČ,
1092 E. 64th St., Cleveland, O.

JOZEFA GRUBAR,
izkušena babica
se priporoča vsem Slovenkam v Pittsburgu.
Prestala je izkušnje v starem kraju in v Ameriki.
511—54th St., Pittsburgh, Pa.

Fink & Waldvogel

VELETRGOVINA

piva, vina, žganja in druge pijače

5437-39 BUTLER STREET

P. & A. TELEFON Bell

123 LAWRENCE 413 FISK.

Uložite denar v pohranitev v

Allegheny Valley Bank.

Pošiljamo denar na vse kraje.

5137 Butler St., PITTSBURG.

PREMOG TELEFON Fisk 1068-J

BURGUM COAL CO.

John Skori & Fred. Dlela

vam bode vedno rada pripeljala na dom debel ali droban premog ponizki ceni in pravični meri.

Kadar se selite, pokličite nas. Voz za piknike itd.

57th in A. V. R-y Pittsburgh.

KDOR HOCE DELA?

naj se nemudoma naroči na najnovejši knjigo:

"Veliki Slovensko-Angleški Tolmac"

da se bo lahko in hitro brez učitelja priučil angleščine. Knjiga obsega poleg slov. angl. slovnice, slov. angl. razgovore za vsakdanjo potrebo, navodlo za angl. pisavo, spisovanje angleških pisem in kako se postane amerikanski državljan. Vrhutega ima knjiga dozdaj največji slov. angl. in angl. slov. slovar. — Knjiga, trdo in okusno v platno vezana, (nad 330 strani) stane $2.00 in se dobi pri: Pišite po cenik!

V. J. Kubelka, 538 W. 145th St., New York, N. Y

Edino in največje založništvo slov. angl. in raznih slovenskih knjig.

Dr. Josip V. Grahek

841 E. Ohio Str., Allegheny, Pa.

(Nasproti HOTELA PAVLINAC.)

Uradne ure:
od 8. do 9. ure zjutraj, od 1. do 2. ure poludne
in od 7. do 8. ure zvečer.

Bell Telefon 2388 Cedar.

Rojaki, kateri bolujejo na kakršnikoli bolezni, naj se zaupno obrnejo na njega.

German National Bank

OF ALLEGHENY, PA.

709-711 EAST OHIO STREET, N. S.

IZPLAČUJE 4% NA VSE HRANILNE VLOGE VSACIH ŠEST MESECEV.

POŠILJA DENAR V STARO DOMOV NAJNIŽJEM DNEVNEM KURZU.

NAŠA BANKA JE ODPRTA OB SOBOTAH ZVEČER.

Pametno dela oni, ki vzame za svetovalca

MATIJA SKENDER

SLOVENSKI NOTAR IN PRAVDNIK
za Ameriko in stari kraj
5227 BUTLER ST. PITTSBURGH, PA.

Prejema in izdeluje: tožbe, polnomoči, vojaške prošnje, kupne in prodajne, ugovore in vse druge notarske in pravdniške posle. Za pri delu oškodovane iztirja dobro odškodnino, če se pravočasno nanj obrnete. Na sodniji v Pittsburghu ima 5000 jamčevine za gotovost in natančno delovanje vseh svojih notarskih poslov.

Za praznike

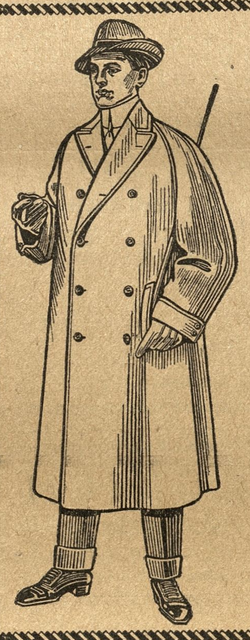

SI BODETE GOTOVO NAROČILI LEPO NOVO ZIMSKO OBLEKO ALI VRHNJO SUKNJO.

TO DOBISTE PO NAJNIŽJIH CENAH PRI

ZEAMAN,

KROJAČ

4607 Butler St.

HRVATSKO-SLOVENSKA

VELETRGOVINA PIJAČE.

Kadar si hočete naročiti zaboj (bokso) ali sodček dobre pive, tedaj se oglasite pri meni. Imam v zalogi raznovrstna piva, samo izberite si ga, n. pr.:

IRON CITY, DUQUESNE, AMERICAN PIVO.

V zalogi imam starokrajske pijače: TROPINOVEC, BRINOVEC, SLIVOVICA, ITD.

Vino, kislo ali sladko, galon od.....$1. do $4.00
Žganje. (Whisky), galon od.....$2.00 do $6.00

Telefon Bell 203-W Fisk.

George Frankovich

42 48th Str., Pittsburg, Pa.

DR. KELLY

628 Pennave., Pittsburg, Pa.

Pazi dobro na naslov.

Moderni način zdravljenja. Znana brez-Kemično in natančno preiskovanje.

PRIJATELJ:—

Ako si bolan, vedi, da se gre za tvoje največje zemeljsko bogatvo. Nikar se ne norčuj z tvojim zdravjem; ne poskušaj se sam sebe zdraviti; ali pa še hujše, dati se zdraviti nevednim zdravnikom, kateri samo iščejo tvoj denar, a tvoje zdravje jim je pa deseta briga. Tvoja sveta dolžnost tedaj je, da dobiš ali pa piješ najboljemu zdravniku, **Doktor Kelly,** kateri je celo svoje življenje posvetil proučavanju posebnih bolezni, in katere je on zdravil z najboljim uspehom čez 30 let in to iz te in one strani oceana. Doctor Kelly ti pove pravo resnico in stanje tvoje bolezni in ako te on vzame v zdravljenje, tedaj ti da **pismeno garancijo,** da te ozdravi v najkrajšem času in to popolnoma ozdravi in tako, da se bolezen nikdar več ne povrne.

Uradne ure: od 9. zjutraj do 8. ure zvečer. Ob nedeljah od 10. do poldne do 4. popoldne.

VABILO NA GLEDALIŠKO PREDSTAVO,

KI SE VRŠI V K.—S. DOMU

NA SOBOTO VEČER, DNE 1. FEBRUARJA, 1913.

PROGRAM:

POPOLNA ŽENA

BURKA.

OSEBE:

VRABEC, profesor .....g. A. Zbašnik,
PAVELJ MEDICINA, zdravnik,...g. Fr. Lah.
LOJZA, njegova žena,.....ga. Albina Hočevar,
MINKA, služabnica,.....gdč. Mary Volk.

GLUMAČI.

PREDPUSTNA BURKA:

OSEBE:

JOSIP LESKOVEC, učitelj, g. Math. Malič
ERNESTINA, njegova hči, .gdč. Anna Molle,
JURČEK, sluga, ...g. Jakob Hočevar,
CENKA, hišna, ... gdč. Štefi Roitz,
GREGOR MIŠJAK, učitelj, ...g. A. Martelo,
KRIČAJ, vodja glumačev,.....g. A. Mišica,
DEBELJAK, glumač, ...g. Ben Šmuc,
TUREK, glumač,.....g. Fr. Rogina,
BOLGAR, glumač, ... g. Josip Krotec
ČRNOGOREC, glumač, ...g. Frank Starman,
ANGEL, " .....gdč. Angela Vidrih,
HUDIČ, " .....g. Josip Grilc,
SLOVENIJA, ... ga. Albina Hočevar.

Dejanje se vrši na pustni torek zvečer v nekem mestu na Kranjskem.

Po igri prosta zabava in ples.

VSTOPNINA:

PRVI ODDELEK 50 ct. DRUGI ODDELEK 35 ct. TRETJI ODDELEK 25 ct.

Začetek tocno ob pol osmih zvecer.

ZA OKREPČILA BODE DOBRO PRESKRBLJENO.

K OBILNI UDELEŽBI VABI "GLEDALIŠKO DRUŠTVO."

Glavobol, bolečine v grlu, v prsih in straneh, slabe žleza in drugi znaki prehlade ne bodo imeli nevarnih posledic, če bodete rabili

Dr. Richter-jev Pain-Expeller

po predpisih, ki so natisnjeni na omotu. 25c. in 50c. steklenice.

Čuvajte se ponaredb in pazite na sidro in naše ime.

F. AD. RICHTER & CO.,
74—80 Washington St. New York, N. Y.

Dr. Richterjeve Congo Pilule olajšajo. (25c. ali 50c.)

ALI veš Tone, da dobiš pri John Carru najboljše in vedno sveže pivo, razna vina, žganja in cigare?

Kaj bi ne vedel, France; saj se oglasim pri njemu večkrat. Pa zakaj bi se tudi ne. Postreže te najbolje, tako z pijačo kot z dobrim prigrizkom. Pri njemu dobiš tudi importirane pijače.

SLOVENCM SE ULJUDNO PRIPOROČA!

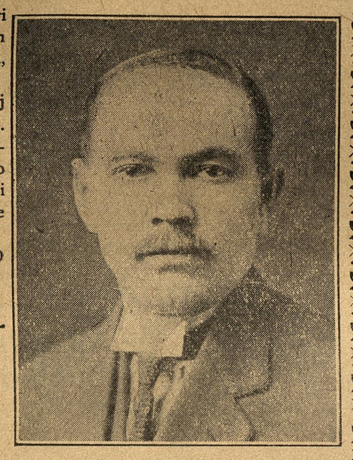

John J. Carr

4800 PLUMMER ST
Cor. 48th & BUTLER STS.
PITTSBURGH, PA.

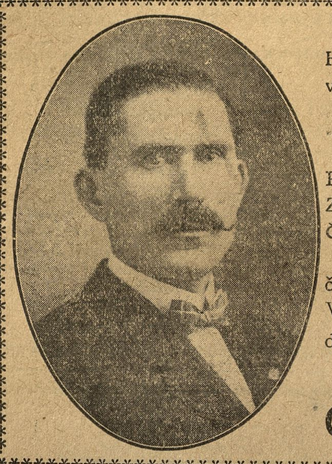

Vsem Slovencem in bratom Hrvatom naznanjam, da sem prevzel znano gostilno na

3329 PENN AVENUE.

v kateri točim vedno sveže PIVO, ŽGANJE, VINA IN RAZNOVRSTNE DRUGE PIJAČE.

Priporočam se cenjenemu občinstvu v najobilnejši obisk. — Vsi znanci in neznanci vedno so dobrodošli!

NA SVIDENJE!
P. & A. Phone 351-W

George Flajnik

I. National Bank of Allegheny

FEDERAL ST. and PARK WAY PITTSBURGH, PA.

JAMES S. KUHN, predsednik. W. L. GUCKERT, podpredsednik.

J. D. KRAMER, blagajničar.

Izdaja tujezemske denarne nakaznice, drafte in kreditna pisma.

Izplačuje obresti na vse hranilne vloge.

K. S. K. J. ima vložen denar v naši hranilnici.

THOMAS GRGURICH

HRVATSKO-SLOVENSKA GROCERIJA

Pri meni dobiste vsakovrstno grocerijski blago po nizki ceni. — Najboljše domače zelje in kislo repo, suhe klobase se dobe vsaki čas. Vsa naročila razvažam na dom brzo in sigurno.

NIZKE CENE. POSTREŽBA TOČNA.

49th and HATFIELD STREET PITTSBURGH, PA.

VSEM SLOVENCEM IN HRVATOM priporočam mojo gostilno

HOTEL SERAFIN

v kateri dobiste vedno sveže pivo, raznovrstna vina, najboljša žganja in druge raznovrstne pijače. Velika zaloga najboljih smodk in importiranih pijač. Potujoči rojaki dobe pri meni prenočišča in hrano. — V obilni poset se vljudno priporočam. — Solidno postrežbo zagotavljam.

BENJAMIN SERAFIN, lastnik

5175 Butler St.,

Pittsburgh, - - - Pennsylvania.

ALI STE ŽE POSKUSILI SCHLANGERJEVO PIVO? NAJBOLJŠE PIVO V MESTU. PRAV TAKO NAJBOLJŠA IMPORTIRANA VINA, ŽGANJE IN SMODKE. VELIKA ZALOGA STAROKRAJSKIH PIJAČ.

SLOVENCI DOBRODOŠLI VSAKI ČAS. ULJUDNO POSTREŽBO ZAGOTAVLJA.

M. Schlanger,

SLOVANSKI GOSTILNIČAR.

5171 BUTLER STREET, PITTSBURGH, PA.

Park Theatre

Žive slike. — Moving Picture

Pondeljek, torek, sredo.
Četrtek, petek in soboto,

Popodanska predstava vsako soboto. Vodstvo gledališča opozarja c. občinstvo, da se vdrži glasnega govorjenja, žvižganja in teptanja z nogami.

Kadar hočete kupiti dobro idočo uro, verižice, priveske, in drugo zlatnino, tedaj kupite pri

VICTOR CARLSON

ENE CENE, prve vrste zlatar,
4303 Butler st., Pittsburgh, Pa.

Pazite na veliko uro pred vratmi. Izdelujemo vsakovrstna popravila po najnižjih cenah.

Krjavljeva pisma iz Ljubljane.

Gospod urednik!

Kakor sem Vam zadnjič pisal o tisti fotografiji v vašem listu in dogodku v narodni kavarni, moram danes še pristaviti, da smeha ni še konec. Pa ljudje mi od — vseh strani čestitajo k takšnemu lepemu vspehu. Pisem imam kar celo kopico. V Ljubljani mi kar ne dajo miru, nekaj iz nevoščljivosti, nekaj pa iz zavisti, kar bo menda vse eno. Zato sem našega prezidenta naprosil za 14dnevni dopust, in sem jo tako na tihem odkuril na deželo. Tako, da se malo pozabi na ona čaščenja in priprošnje nesrečnih kandidatinj za nezakonske mamice. Tisti gospod Bucek, ljubljanski veljak je na tisti dogodek spesnil pesem in neka dijaška griža, je zložila neke kljuke skupaj in hitro so jo v gostilnah peli. Glasi se tako le:

Enkrat je en Krjavelj bil,
Pa je priprošnje dobil,
od mladih, lepih devic,
in nezakonskih ženic.
Da varova bi jih nesreče,
kot sv. Florjan strehe goreče,
Da dobil bi jim može
pa bodi kakršne že,
samo, da bi iz prižnice
rekli gospod: Poslušajte ženice
v pondeljek ta dan
ki v pratiki je zaznam'van,
stopi Mici Poskok pred altar,
z fantom Jurjem Kobar,
oglasi naj se, komur kajmar.

Ti hudik, ti, zdaj naj bom pa jaz nekak jerob za srečen zakon. In ker je ravno predpust, so se take zakona željne punčare nadrvile pred moje stanovanje kot Bolgari na Lozengrad ali pa na Kirkilis. Zato pa sem pograbil malo svojih reči skupaj in sem jo ubral na Dolenjski kolodvor, in kupil vozni listek do zadnje postaje dolenjskega šnel cuga, to je do Novega mesta. Samo da ubežim tem nesrečnicam in tistim gostilniškim sanjacem.

Komaj je vlak odpihal iz kolodvora, sem že imel zopet lepo družbo na vratu. Star možiček je prisedel k meni, zažgal tisto kratko fajfco, (pa ni bila od vašega pittsburškega fajfarskega društva) ki ji polž pravijo, puhal je dim kot bi hotel še ostale Turke iz Evrope prepoditi, pogledal je mene od tal do vrha, pa še od vrha do tal, nato še enkrat grozovito potegnil malega polža, da so se mu žile na vratu nategnile, da sem se bal, da bo sedaj in sedaj počil, lica so mu skočila ob strani v usta, da je imel take luknjice v lica kot bi mu hotela — vrana v njih gnezditi Tako, sedaj je vzel polža iz ust in puhnil dim ven, da se je zakadilo kot bi užgal celo kopico frišnega brinja. Sedaj pa je z ustmi zacmokal in ustnice ubral v šobo, se malo nagnil in zabrlozgal iz ust tja proti oknu in trenutek nato se je že čul votel tresk. Mož je mislil, da je okno poleg nas odprto, zato je kot dostojen mož hotel ven pljuniti; pa nereča je hotela, da je bilo okno prav čvrsto zaprto in tako smo bili deležni tega bombardma. Saj veste, da ni samo tre sknilo, ampak da je tudi od okna sem na nas malo porosilo. Na moji nasprotni strani je sedela neka gosposka Jerica, in ta je bila deležna isto tako bombardna, kot jaz le s tem razločkom, da je kratkovidna gosposka Jerica mislila in trdila, da ji je moj sosed stare korenine, pljunil naravnost v obraz. Prepir je naraščal in vse je kazalo, da ne bo dobrega kruha iz te moke. Vlak je pihal proti Višnji gori, ženica in Jerica sta se še vedno prepirala. Kondukter je miril in diplomatiral, da naj gospod prosi za odpuščanje; mož pa je trdil svojo, da njemu nič mar, če jo je kaj doletelo, zakaj pa imajo pisano: na tla, stene, strop in klopi se ne sme pljuvati, okna imate pa zaprta. Kam pa naj človek pljune?

Vlak je obstal na Vičnegorski postaji, na postaji je stal orožnik. Gospa Jerica je kar blaznela veselja, ko je ugledala orožnika. Začela je klicati na vse gosposko grlo. Herr o pit šen her gendarm, hir ist ein veleizdajalec ein zer nevaren Srb. Ja her gendarm šnel hier komen, drugače der izdajalec fort pokomen. Ko bi vi videli, kaka rabuka je nastala proti nam. Konduktarji so pograbili revolverje, s katerimi so sedaj oboroženi odkar je na Balkanu vojska. Vsi smo pa morali izstopiti in žandar in postajni načelnik so nas preiskavali. Ker sem se jaz za moža potegnil in so pri meni našli kopico pisem od prijateljev iz Srbije, so imeli mene za pravega veleizdajalca. Pri možu so pa našli velik kriv nož, ki je za trte obrezavati, potem tisto špico pri tobakovem mehurju in eno novo kopačo, ki jo je mož v Ljubljani kupil in eno rezilo za oralo. Vse to je dovolj pričalo, da je nevaren izdajalec in zarotnik. Uklenili so naju in med vriščem ljudi in otrok odpeljali v starodavni in slavni višnegorski grad.

Kako se nama je pozneje godilo, pišem prihodnjič.

Vaš **Krjavelj**, veleizdajalec pl. zarotnik.

NAZNANILO.

Vsem cenjenim naročnikom, dopisovateljem, oglaševateljem, prijateljem in vsem drugim naznanjamo, da bodemo z prihodnjim tednom preselili našo uredništvo in upravništvo na 5225 Butler st. in to vsled tega, ker dosedanji prostori ne zadostujejo hitro se razvijajočimu napredku. Naš novi prostor se nahaja nekako v sredini slov. kolonije, na glavni prometni cesti tega dela mesta. Pisarna bode odprta vsaki dan od 8. ure zjutraj pa do 8. ure zvečer. Rojaki, kateri žele kakršne koli informacije, naj se obrnejo do nas, kar jih ne stane nič. Isto tudi velja za potujoče rojake.

Uredništvo in upravništvo.

VABILO

— na veliko —

Predpustno Veselico

z

MAŠKARADO IN ŠALJIVO POŠTO,

katero priredi

K.-S. Dom

na dne

4. februarja

V SVOJIH PROSTORIH NA 57th ST.

Vstopnina bode prosta izvzemši plesne dvorane, kjer se plača 25c za osebo. Ker bode to prva največja maškaradna veselica v tem letu in obenem zadnja pred Velikonočjo, bi bilo želeti, da se Slovenci v obilnem številu udeležijo.

Za izvrstno postrežbo in dobro godbo bode preskrbel

"ODBOR."

SLIKE (fotografije) vsake vrste in velikosti. Doprsne in kabinet-slike so moja posebnost v sedanjem času, izgotovim vam jih v kratkem času. Poročne slike, itd.

W. L. CARR

Bell 412 - L Fisk, 4017 Butler st.

Vsem cenj. društvam naznanjam, da izdelujem znake raznovrstnih Jednot po nizkih cenah. — Pišite za cene.

Delo prve vrste. Točnost.

BEN VEY, zlatar in urar

840 E. Ohio St., N. S. Pittsburgh, Pa.

Popravlja ure in drugo zlatnino.

Naznanilo.

VSEM SLOVENCEM DOBROZNANI ROJAKOM JE OTVORIL

Veletrgovino pijač.

PRIPOROČA SE, DA SLOVENCI PRI NAKUPU NAJBOLJŠEGA "BRINJEVCA, SLIVOVICE IN DRUGIH TUKAJŠNJIH PIJAČ, KAKOR TUDI RAZNEGA PIVA, OBRNEJO DO NJEGA.

TOREJ, KADAR POTREBUJETE KAKRŠNEKOLI PIJAČE, OGLASITE SE PRI SVOJEMU STAREMU ZNANCU

J. ISTARČEVIČ-u

904 Main St., SHARPSBURG, PA

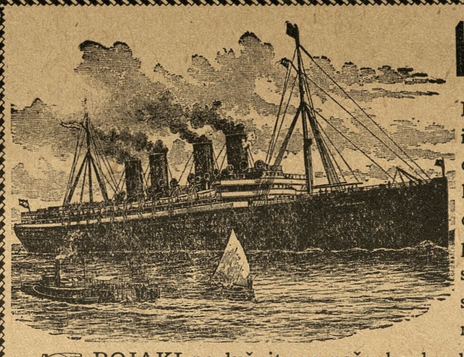

Kadar pošiljaš denar v staro domovino želiš potovati v rojstni kraj nameravaš kojega sem vzeti

Mr. Anton Zbašnik, poslovodja inozemskega oddelka bode radevolje dal pojasnila vsakemu, ki se obrne na našo banko. Prodajamo šifkarte po vseh linijah po istih cenah kakor kompanije same. Pošiljamo denar na vse strani sveta po najnižjem dnevnem kurzu.

Obrni se za pojasnila

THE PEOPLES NATIONAL BANK

Tarentum, Pa.

Obrestuje vloge po 4odst.

☞ ROJAKI poslužujte se naše banke, ki spada v vrsto najbolj sigurnih denarnih zavodov v Združenih državah.

J. F. YOUNG
APOTEKAR — LEKARNAR
Izvršuje vsakovrstne preskripcije
5201 BUTLER ST.
Telephone Fisk.

MATHIAS MRAVINTZ,
Prva in največja slovenska dobro založena prodajalna grocerijskega blaga se priporoča Slovencem. Moje geslo: poštena posrežba in zmerne cene.
Bell Phone 9581—J Cedar.
1154 VOSKAMP ST. NORTH SIDE

F. C. GAUSCHEMANN
Lawrenceville
Shoe Repairing Factory
Popravljamo obuvala, dobro poceni in je gotov do kadar obljubimo.
Govorimo Poljski.
4324 Butler st., Pittsburgh, Pa.

VSAKI DAN SVEŽE MLEKO in NAJBOLJA SMETANA.
L. CLOSE,
2212 Main St., Sharpsburg, Pa.

SLOVENSKI FOTOGRAFER
VASO MARGETIČ
Izdeluje lepe poročne in druge kabinet slike. Gruče na piknikih in veseliach. Cene zmerne nizke.
5167 Butler St. Pittsburgh Pa.

SLOVENSKA GROCERIJA.
ANTON ZUNIČ,
priporočam vsem rojakom Slovencem in Hrvatom svojo z vsem različnim grocerijskim blagom založeno prodajalno. Cene zmerne. Postrežba točna. Rojak podpiraj rojaka.
1037 PERALTA ST., North Side.

VSEM SLOVENCEM

se priporočam pri nakupu moderno umerjenih oblek in vrhnijih sukenj.

DELO PRVE VRSTE.

Priporoča se tudi se Sokolom v izdelavo sokolskih uniform.

Ne pozabite reka:
Svoj k svojim!

F. Radočaj

KROJAČ

5238 Butler St.

PITTSBURGH, PA.

Bruner Wodens

PRIPOROČILO.

Vsem slovenskim rojakom in bratom Hrvatom v Moon Run — najtopleje priporočam mojo

MESNICO,

v kateri bodete vedno postreženi z svežim doma očiščenem mesom. Pri meni se dobe fine kranjske klobase, suha rebra in drugo doma prekajeno meso.

Prav tako imam na prodaj veliko doma scvrte masti.

CENE VEDNO PRAVE.

JOHN ARCH

R. F. D. No. 3, CARNEGIE, PA.

PRIPOROČILO.

Cenjenim rojakom Slovencem in bratom Hrvatom priporočam moj GROCERIJSKO TRGOVINO sladščičarno in PREMOGARSKO OPRAVO. V zalogi imam tudi vedno trpežno delavno obleko, vsakovrstno perilo.. Nadalje pri meni dobi tudi vsakovrstno obuvalo, delavno in praznično, za možke in ženske.

Pobiram tudi naročnino za "EDINOST". Rojake bodem vedno dobro in točno postregel.

Pri meni so najnižje cene.

FRANK MAČEK,
P. O. Box 123, MOON RUN, PA.

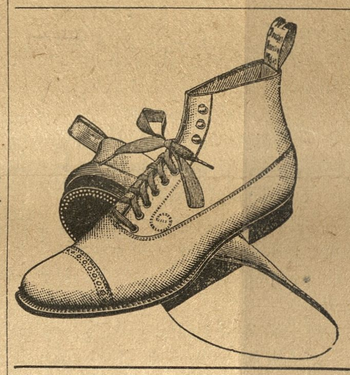

PO LEPE LETNE ČIŽME IN DRUGO OBUVALO PRIDITE K

Hallis Shoe Store

kjer bodete gotovo zadovoljni MERO, MODO in TRPEŽNOSTJO.

4311 BUTLER ST., Pittsburgh

(Pri nas dobiste trading stamps)

Vsem prijateljem in znancem, naznanjam, da sem odprl

"HOTEL BARBALAT"

v katerem bodem točil vedno sveže pivo, raznovrstna vina, najboljše žganje ter druge pijače. Velika zaloga najboljših smodk. Importirane pijače.

Vsem Slovencem in Hrvatom se najuljudneje priporočam v najobilneji obisek.

M. BARBALAT, lastnik,

5400 Butler St., Pittsburgh, Pa.

Dr. S. GOLDMANN, Slovanski zdravnik.

206 Grant St., Pittsburgh, Pa.

V Pittsburghu edini zdravnik iz stare domovine, ki je dovršil zdravniške skušnje na Dunaju in bil tam vojaški zdravnik. Zdravi razne bolezni, posebno pazljivo pa moške in ženske tajne bolezni. Z njim se lahko pogovorite v materinem jeziku, ako pa ne morete priti osebno k njemu, tedaj mu pišite. — Ta zdravnik ima svojo lastno lekarno in tudi taka zdravila kot v starem kraju. Ta zdravnik je vesten in on ne gleda, da bi goljufal ljudi, a cene so primerne.

Rojaki! Zapomnite si naslov edinega zdravnika iz starega kraja, koji je na dobrem glasu tudi v tej zemlji.

206 GRANT ST., PITTSBURGH, PA.

Uradne ure: od 9. zjutraj do 6. zvečer. Ob nedeljah od 9. do 3. popol. Ob sobotah od 9. zjutraj do 8. zvečer.

Tiskovine?

Kadar hočete imeti lep pisemski papir, koverte, računske liste, vizitnice, raznovrstne lepake, vstopnice za veselice, društvena pravila, vplačilne knjižice, itd. oglasite se ali pišite nam.

DELO LIČNO

CENE NIZKE.

UNIJSKA TISKARNA.

"EDINOST"

4755 Plummer St., Pittsburg, Pa.