Edini slovenski dnevnik v Zjedinjenih državah.
Velja za vse leto - - $3.00
Ima nad 7000 naročnikov.

GLAS NARODA

List slovenskih delavcev v Ameriki.

The only Slovenian daily in the United States.
Issued every day except Sundays and Holidays.

TELEFON PISARNE: 4687 CORTLANDT. Entered as Second-Class Matter, September 21, 1903, at the Post Office at New York, N. Y., under the Act of Congress of March 3, 1879. TELEFON PISARNE: 4687 CORTLANDT.

NO. 270. — ŠTEV. 270. NEW YORK, FRIDAY, NOVEMBER 17, 1911. — PETEK, 17. LISTOPADA, 1911. VOLUME XIX. — LETNIK XIX.

Osemurni delavnik v plinarnah.

—o—

Newyorške plinarne so vpeljale za dobro treh mesecev osemurni delavnik.

—o—

PEKARIJE V KLETEH.

—o—

Organizirano ženstvo bode uprizorilo živahno agitacijo proti pekarskemu trustu.

—o—

Pred dvema mesecema so bili delavci v newyorških plinarnah ustanovili svojo unijo in pričeli boj za vpeljavo osemurnega delovnega časa. Plinarne so se zdaj deloma udale in vpeljale za dobo treh mesecev osemurni delavnik. Delavci bodo boj nadaljevali, dokler si ne izvojujejo osemurnega delavnika za celo leto.

Sanitarne razmere v pekarijah.

Pred državno komisijo, ki preiskuje razmere v tovarnah, je izpovedala Miss Frances Perkins, predsednica Consumers League, da je meseca oktobra, novembra in decembra lanskega leta pregledala 100 pekarij v Greater New Yorku. Od pregledanih pekarij jih je bilo 90 v kleteh. Vse pekarije so bile slabo razsvetljene in slabo prezračene. V mnogih pekarijah spijo delavci med delopustom na vrečah moke. Za snažnost je malo poskrbljeno, miši in podgane skačejo po moki, iz katere pečejo kruh, in delavci kadijo in žvekajo tobak med delom.

Boj proti pekarskemu trustu.

Ženske organizacije v New Yorku so včeraj zvečer bile sklicale shod v Labor Temple na iztočni 84. ulici, na katerem je organizirano ženstvo sklenilo, pričeti živahno agitacijo za bojkot pekarskega trusta.

—o—

ROOSEVELTOVI NAZORI O TRUSTNEM VPRAŠANJU.

—o—

Kritika administracije.

—o—

Proces, ki ga je naperil generalni pravdnik Wickersham proti jeklenemu trustu, je dalo bivšemu predsedniku Rooseveltu povod, da je v listu "Outlook" objavil članek o trustih, ki vzbuja obče pozornost. V tem članku se je Roosevelt odločno izrekel proti Taftovi in Wickershamovi politiki nasproti trustom in v Washingtonu smatrajo Rooseveltov članek kot proglasitev vojne sedanji zvezni administraciji. Obče se sodi, da je nastal med Taftom in Rooseveltom vsled tega tako širok propad, da ga ni moči premostiti. Vedno bolj verojetno postaja, da bode Roosevelt leta 1912 zopet predsedniški kandidat.

—o—

Čudovita operacija.

Na kongresu kirurgov v Philadelphiji, Pa., je zdravnik dr. Hammond, ki je izvršil že več transplatacij, odvzel nekemu bolniku nezdrave ledvice in jih nadomestil z zdravimi, katere je vzel možu, ki je pri avtomobilni vožnji se ubil.

Zasedanje kongresa in delavske zahteve.

—o—

Demokratski kongresni poslanci so pripravljeni ugoditi nekaterim zahtevam organiziranega delavstva.

—o—

TAFTOVE KONFERENCE.

—o—

Zvezni tajnik za notranje zadeve zahteva v proračunu za leto 1913 en milijon več za pokojnine.

—o—

Razni demokratski poslanci so izjavili, da bodo v prihodnjem zasedanju kongresa prišle v razpravo zahteve organiziranega delavstva in da je demokratska stranka pripravljena nekaterim delavskim zahtevam ugoditi. V prvi vrsti je zakonska predloga glede odprave sodne prepovedi. Delavstvo je pri zadnjih in pri predzadnjih predsedniških volitvah podpiralo demokratske kandidate in ti so obvezani nekaj storiti za svoje podpiratelje. Vprašanje glede odprave sodne prepovedi so preučevali odlični demokratski advokati, ki so člani poslanske zbornice, in bodo zdaj oddali svoje mnenje. Vrh tega se bodo demokratski poslanci potegovali tudi za to, da se hitro reši zakonska predloga, ki določa odgovornost delodajalcev za nezgode delavcev.

Loeb pri Taftu.

Veliko pozornost je vzbudila v političnih krogih vest, da je Taft sprejel newyorškega pristaniškega kolektorja Williama Loeba jr. in se z njim dolgo časa posvetoval. Loeb je določen za "chairmana" republikanskega narodnega komiteja. Kaj sta Taft in Loeb razpravljala, ni znano, domneva se pa, da je bil predmet njunim posvetovanjem in razpravam politika v newyorški državi.

Proračun za leto 1913.

Walter L. Fisher, tajnik za notranje zadeve, je predložil zveznemu finančnemu tajniku svoj proračun za leto 1913. V istem zahteva en milijon dolarjev več za pokojnine. Postavka za vzdrževanje rudarskega urada je zvišana za $70,000.

—o—

Panika v tovarni.

V devetnadstropnem poslopju, 682 Broadway, N. Y., so se včeraj vnele smeti v rovu za dvigalo. Dim je napolnil rov in vdrl v delavnice, ki se nahajajo v poslopju. Nad 200 deklet je bežalo na stopnišče in klicalo pomoči. Na stopnišču je nastala grozna gnječa in prava sreča je bila, da se ni pripetila kaka katastrofa. Došli gasilci so ogenj takoj pogasili. Dekleta so bila vsa prestrašena zbežala na cesto.

Nova trgovska zbornica.

V Trentonu, N. J., je bila vložena prošnja za inkorporacijo Pan-American Chamber of Commerce. Zbornica bode kapitalizirana s $150,000 in njen namen bo pospeševati trgovino na zapadu. Sedež zbornice bode najbrže v New Yorku.

Krasni novi in brzi parnik
MARTHA WASHINGTON
(Avstro-American proge)
odpluje v soboto dne 9. decembra
(potniki dospejo ravno za Božične praznike v staro domovino)
vožnja do Trsta samo 14 dni.
do Trsta ali Reke - - $38.00
Cena voznih listkov: do Ljubljane - - - $38.60
do Zagreba - - - - $39.20
Za posebne kabine (oddelek med II. in III. razredom) stane vožnja samo $4.00 več za odrasle, za otroke polovica. Ta oddelek posebno družinam priporočamo.
Vožnje listke je dobiti pri FR. SAKSER, 82 Cortlandt St., New York.

Apostolski delegat v Washingtonu.

—o—

Imenovanje novega apostolskega delegata v Washingtonu je odgodeno.

—o—

PRITISEK NA RUSIJO.

—o—

Iz galerije slik na gradu Schleissheim je bilo ukradenih 22 dragocenih slik.

—o—

Rim, 16. nov. Monsignore Canali, podtajnik v Vatikanu ne bo imenovan za apostolskega delegata v Washingtonu. Papeški državni tajnik Merry del Val ne želi, da bi ga izgubil. Imenovanje novega apostolskega delegata se bode izvršilo šele pri konsistoriju. Kot resen kandidat se imenuje msgr. Agius, apostolski delegat v Manili na Filipinah.

Židi in Rusija.

Berolin, 16. nov. Nemške trgovske organizacije so sklenile naprositi nemško vlado, da v sporazumu z drugimi vladami vpliva na Rusijo, da odpravi ovire in omejitve za potovanje židovskih trgovcev po Rusiji.

Velika tatvina slik.

V bavarskem gradu Schleissheim se je izvršila drzna tatvina. Iz galerije slik je bilo ukradenih 22 dragocenih slik. Tatovi so morali dobro poznati vrednost slik. Policija razvija mrzlično delavnost, da bi dobila tatove v svoje roke.

Japonski poslanik v Berolinu.

Japonski poslanik v Berolinu baron Chinda je vročil cesarju poslovilno pismo in odpotoval v Washington kot naslednik poslanika Uchida, ki je postal japonski zunanji minister.

Lakota na Ruskem.

Petrograd, 16. nov. Ministrski predsednik Kokovcev je včeraj zvečer naznanil v dumi, da je vsled slabe letine nad 8 milijonov ljudi v veliki bedi in da potrebujejo nujne pomoči. Vlada je zahtevala $60,000,000 kredita, da pomaga nesrečnikom.

Nemčija v Afriki.

Madrid, 16. nov. Ministrski predsednik Canalejas je odločno zanikal vse vesti o odstopu španske Guineje Nemčiji.

—o—

SRBSKI KRALJ PETER V PARIZU.

—o—

Sijajen sprejem.

—o—

Pariz, 16. nov. Srbski kralj Peter je prišel danes v Pariz in je bil z velikanskimi vojaškimi častmi sprejet. Predsednik Fallieres ga je pričakoval na kolodvoru in se peljal ž njim v predsedniško palačo. Mesto je v zastavah. Množica je kralja burno pozdravljala. Kralj Peter je Parižanom dobro znan. Bil je odgojen v Parizu in v francosko-nemški vojni se je bojeval na strani Francozov zoper Nemce. Na čast kraljevskemu gostu bodo priredili bankete, galagledališke predstave in sprejeme. Obisk bode trajal štiri dni.

Blaznikova velika
PRATIKA
za leto 1912
je dobiti iztis po 10c., 100 iztisov $5.00, 50 iztisov $2.75.
Upravništvo "Glas Naroda",
82 Cortlandt St., New York City.
ali pa:
6104 St. Clair Ave. N. E.,
Cleveland, O.

NOGOMETNI ŠPORT V AMERIKI.

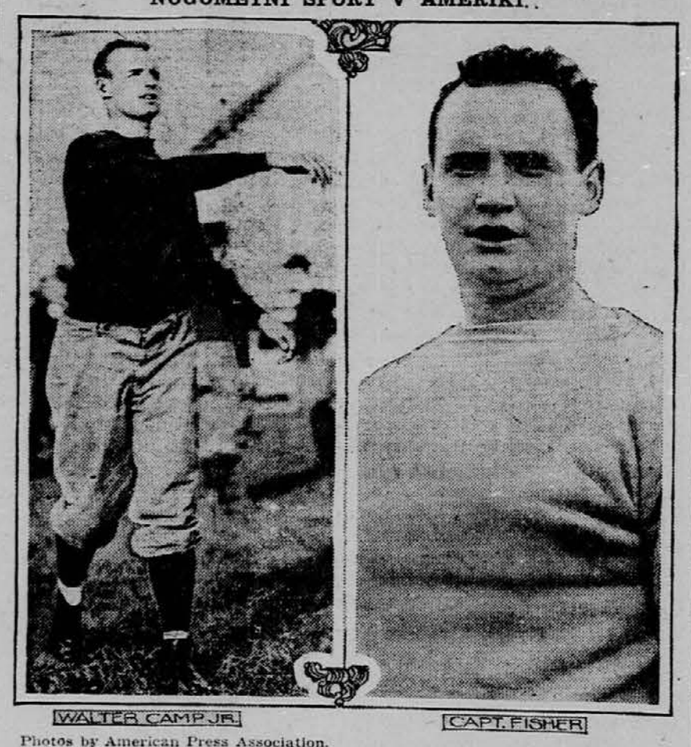

Photos by American Press Association.

Slika nam kaže dva znamenita amerikanska nogometna športsmena, Walterja Camp, ml., in Fisherja, ki se bosta udeležila nogometne tekme Yale-Harvard.

Izgon Italijanov iz Turčije.

—o—

Vsi italijanski podaniki, ki se bodo po preteku 24 ur še nahajali na turškem ozemlju, bodo aretovani.

—o—

KRETANJE VOJNIH LADIJ.

—o—

Francija je prodala italijanski vojni upravi pet zrakoplovov.

—o—

Carigrad, 16. nov. Turška vlada je odredila izgon vseh Italijanov, ki se nahajajo v Turčiji. V teku 24 ur morajo vsi italijanski podaniki zapustiti turško ozemlje, sicer bodo aretovani in zaprti v trdnjavah.

Italijansko vojno brodovje križari zdaj v Egejskem morju blizu Krete. Flota je pod poveljstvom admirala Aubreya.

Rim, 16. nov. Turki in Arabci se zbirajo zdaj pri Bengazi in Derno in se pripravljajo za nov napad. Turki so dobili iz Egipta topov in municije.

Paris, 16. nov. Italijansko vojno ministrstvo je kupilo v Franciji pet zrakoplovov. V diplomatskih krogih trdijo, da je to kršenje nevtralitete in da bode Turčija proti temu protestirala.

—o—

REVOLTA V MEHIKI.

—o—

Zdražbar Reyes.

—o—

Mexico City, 16. nov. Policija je aretovala Španca Juan Fernandeza, ki je priznal, da so mu obljubili $10,000, ako umori predsednika Francisco Madera. Denar mu je obljubil nek kapitalist iz Monterey.

San Antonio, Tex., 16. nov. — Rančerji so obvestili guvernerja v Austini, da se Mehikanci v Tamaulipas in Nuovo Leon oborožujejo in pripravljajo na novo revolucijo.

Tukaj mislijo, da vodi priprave za novo revolucijo general Reyes in da bode v teku 14 dni izbruhnila revolucija. Reyes pojde te dni v Mehiko.

MOHORJEVE KNJIGE
ZA LETO 1912
smo naročnikom razposlali že pred par dnevi.
Kdor želi Mohorjeve knjige imeti, dobi vseh 6 knjig poštnine prosto za $1.30; to velja le, dokler zaloga zadostuje.
Upravništvo Glas Naroda,
82 Cortlandt St., New York City.

Maskirani črnci napadli dekle.

—o—

V Washington, Pa., so trije črni lopovi ustavili avtomobil Miss Beatrice Burr, jo onesvestili in oropali.

—o—

STRAH PRED LINČANJEM.

—o—

Oborožena množica zasleduje s policijskimi psi drzovite roparje.

—o—

Washington, Pa., 16. nov. Trije maskirani črnci so danes napadli Miss Beatrice Burr, ko se je v avtomobilu sama peljala domov in jo oropali. Blizu njenega doma so jo pričakali v grmovju. En ropar je skočil na stopalnik avtomobila in vdaril mlado dekle z revolverjem po glavi, da se je onesvestilo. Roparji so na to odvzeli dekletu vse, kar je imelo pri sebi vrednosti. Napadenka je najbogatejše dekle v Washington County. Roparji so pustili avtomobil in dekle na cesti in so zbežali. — Miss Burr je kmalu po napadu prišla k sebi in peljala avtomobil domov, kjer je povedala, kaj se jej je pripetilo.

Oborožena množica, ki jo vodijo šerifi, zasleduje s policijskimi psi črnce. Oblasti se boje, da bode množica črnce linčala, ako jih dobi v pest.

—o—

MOČAN POTRES V AVSTRIJI IN NEMČIJI.

—o—

Panika v mestih.

—o—

Dunaj, 16. nov. Da Dunaju je bil danes precej močan potres, ki pa ni napravil nobene škode. Iz Nemčije poročajo o hudih potresih v mestih Monakovo, Mainz, Stuttgart in v Frankobrodu o. M. V slednjem mestu so ljudje v ponočnih oblekah bežali na cesto. Zidovje hiš kaže razpokline. V Stuttgartu je bil potres tako močan, da so v stanovanjih popadale slike s stene. V Heidelbergu je nastala vsled potresa panika v gledališču. V Konstanzu je bilo več hiš poškodovanih. V Muelhausen se je podrl cerkven stolp.

—o—

Železniška nesreča v Illinoisu.

St. Louis, Mo., 16. nov. New York ekspresni vlak Baltimore & Ohio železnice, ki je odšel odtod ob 1:45 zjutraj, je pri Breeze, Ill., zavozil v odprto premikalnico in skočil s tira. Poštni voz je zgorel. Pet oseb je bilo težko ranjenih.

Vihar v avstrijskem parlamentu.

—o—

Ministrski predsednik je priznal pravico do ugovora ogrske vlade proti uvozu argentinskega mesa.

—o—

NOVI DAVKI.

—o—

Dr. Alfred Ebenhoch se je umaknil s političnega življenja in odložil vse mandate.

—o—

Dunaj, 16. nov. V poslanski zbornici je bil danes hud vihar. Velika rabuka je nastala, ko je ministrski predsednik Stürgkh pri razpravi o draginji dejal, da ima Ogrska pravico do ugovora proti uvozu argentinskega mesa v Avstrijo. Vsi poskusi avstrijske vlade, pripraviti ogrsko vlado, da bi dovolila uvoz, so se ponesrečili.

Nepopisen vrišč je nastal v zbornici, ko se je dvignil poslanec Malik in si izprosil besede za osebno izjavo. Malik je obžaloval dogodek, ki ga je bil izzval v zbornici, ko je s pasjim bičem napadel poslanca Hummerja.

Opozicija proti novim davkom.

Vlada je predložila poslanski zbornici davčne predloge. Po teh predlogah misli vlada dobiti iz davka na žganje 70 milijonov kron, iz davka na pivo 70 milijonov, iz davka na peneča vina poldrug milijon in iz davka na dedščine 10 milijonov kron dohodkov. Nemški svobodomisleci bodo oponirali novim davčnim predlogam.

Star politik odstopil.

Eden najbolj znanih parlamentarcev dr. Alfred Ebenhoch se je umaknil s političnega življenja. Odložil je vodstvo katoliške ljudske stranke in državno- in deželnozborski mandat. Od leta 1884 se je udeležil političnega življenja.

Zdravilni vrelci v Gasteinu.

Cesarska rodbina je prodala mestu Gastein zdravilne vrelce za 2,700,000 kron. Pred desetimi leti je bil cesar kupil vrelce za 1 milijon kron.

—o—

JAPONSKA IN REVOLUCIJA V KITAJSKEM.

—o—

Proti Združenim državam.

—o—

London, 16. nov. Japonska bi rada dobila od evropskih vlasti mandat za intervencijo v Kitajski in ima že dve diviziji vojakov pripravljenih za odhod na Kitajsko. Ta akcija je naravnost naperjena proti Združenim državam. Izključeno je, da bi velevlasti dale tak mandat Japonski ali značilno je za nezaupanje, ki ga ima Japonska nasproti Združenim državam.

Denarje v staro domovino
pošiljamo:

za $ 10.35	.....	50 kron.
za 20.50	.....	100 kron,
za 41.00	.....	200 kron,
za 102.50	.....	500 kron,
za 204.50	.....	1000 kron,
za 1020.00	.....	5000 kron.

Poštarina je vštetа pri teh svotah
Doma se nakazane svote popolnoma izplačajo brez vinarja odbitka.
Naše denarne pošiljatve izplačuje c. kr. poštni hranilni urad v 11. do 12 dnek.
Denarje nam poslati je najprilikneje do $50.00 v gotovini v priporočenem ali registriranem pismu, večje vneske po Domestic Postal Money Order ali pa New York Bank Draft
FRANK SAKSER
82 Cortlandt St., New York, N. Y
6104 St. Clair Ave., N. E.,
Cleveland, Ohio.

Položaj na Kitajskem. Boj za Nanking.

—o—

Kitajski admiral Sah se je pridružil upornikom, ki imajo sedaj 17 vojnih ladij.

—o—

INOZEMCI BEŽE.

—o—

Bitka pri Nankingu bode odločila usodo kitajskega prestola.

—o—

Shanghai, 16. nov. Ministrski predsednik Yuan Shi Kai si prizadeva, da bi sklenil kompromis med uporniki in vlado. Ako se bodo pogajanja razbila, bode usodo kitajskega prestola odločila bitka pri Nankingu. Mesto je izpremenjeno v vojaški tabor. General Chang ima v mestu 15,000 mož, ki so vsi dobro oboroženi. Uporniki so 15 milj daleč od mesta utaborjeni in imajo 8000 mož, toda njih vrste se množe od dneva do dneva. Inozemske vojne ladje so se zbrale pred Nankingom. Inozemci beže iz mesta. Kitajski admiral Sah se je pridružil upornikom, ki imajo zdaj 17 vojnih ladij. Za glavo generala Changa v Nankingu je razpisanih vnovič $5000.

Amoy, 16. nov. Južni del province Fo-tien je v posesti upornikov in v notranjem delu so nemiri. V Chang-chow je spor med voditelji upornikov. V Amoy so republikanci organizirali provizorično vlado.

—o—

Slovenske vesti.

—o—

Zima v Canadi.

—o—

Iz Michela, B. C., Canada, nam piše rojak, da se je tamkaj dne 3. novembra pričela ostra zima. Rojak nam tudi poroča, da premogarski štrajk v Alberti in British Columbiji še ni končan in da vsled tega nikomur ne svetuje iti v te kraje za delom.

Društvo "Orel" v New Yorku.

Slov. podp. društvo "Orel" priredi v soboto zvečer v Schützen Hall na iztočni 8. cesti svoje redno mesečno zborovanje.

Slovenska poroka.

V slovenski cerkvi Marije Pomočnice v West Allis, Wis., sta bila dne 4. novembra poročena g. Anton Hren in gdč. Josipina Tratnik, oba doma iz Kokarjev v Savinski dolini na Spod. Štajerskem. Mladoporočencima želimo sreče v novem stanu!

Krst v Newarku.

Na Martinovo nedeljo je osrečila Mrs. Lavra Zrimec v Newarku, N. J., svojega moža Mr. Josipa Zrimca z zdravim in krepkim sinom. Želimo sreče in zdravja!

—o—

Usodepolna eksplozija.

Auburn, N. Y., 16. nov. — Pri gradnji Barge Canala blizu Free Bridge se je razletel kotel, ki je dajal para za 700 konjskih sil in par je oparil štiri delavce, ki so spali blizu kotla tako nevarno, da sta dva takoj umrla, dva pa čez eno uro po katastrofi. Ponesrečeni delavci so znani samo po številkah. Odgovorna je tvrdka Scott Brothers.

Cena vožnja.
Parnik od Austro-Americana proge
ARGENTINA
odpluje dne 29. novembra 1911.
Vožnja stane iz New Yorka do:
Trsta in Reke $35.00
Ljubljane 35.60
Zagreba 36.20
Vožnje listke je dobiti pri Fr. Sakser, 82 Cortland Street, New York.

"GLAS NARODA"

(Slovenic Daily.)
Owned and published by the
Slovenic Publishing Co.
(a corporation.)
FRANK SAKSER, President.
JANKO PLEŠKO, Secretary.
LOUIS BENEDIK, Treasurer.

Place of Business of the corporation and addresses of above officers: 82 Cortlandt Street, Borough of Manhattan, New York City, N. Y.

Za celo leto velja list za Ameriko in Canado	$3.00
" pol leta	1.50
" leto za mesto New York	4.00
" pol leta za mesto New York	2.00
" Evropo za vse leto	4.50
" " pol leta	2.50
" " četrt leta	1.75

"GLAS NARODA" izhaja vsak dan izvzemši nedelj in praznikov.

"GLAS NARODA"
("Voice of the People")
issued every day, except Sundays and Holidays.
Subscription yearly $3.00.

Advertisements on agreement.

Dopisi brez podpisa in osobnosti se ne natisnejo.
Denar naj se blagovoli pošiljati po — Money Order.
Pri spremembi **kraja** naročnikov prosimo, da se nam tudi **prejšnje bivališče** naznani, da hitreje najdemo naslovnika.

Dopisom in pošiljatvam naredite ta naslov:
"GLAS NARODA"
82 Cortlandt St., New York City.

Telefon 4687 Cortlandt.

AMERICAN ASSOCIATION OF MEMBERSHIP LABEL FOREIGN LANGUAGE NEWSPAPERS

Najnovejše vesti.

—o—

Bivši predsednik republike Venezuele se nahaja na svojem posestvu v Cucuta v Colombiji, kjer vodi priprave za napad v Venezuelo.

•

Zvezna glavna porota v New Yorku je obtožila 14 uradnikov raznih železnic zaradi dovoljenja rabata pri prevažanju blaga.

•

V Pittsburgu, Pa., se je usmrtila znamenita zdravnica dr. M. Ethel Kirk.

•

Štrajk newyorških smetarjev je končan in snaženje mestnih ulic in cest se vrši redno po novonastavljenih smetarjih.

•

V Shady Bend so trije odlični meščani priznali, da so napadli učiteljico Mary Chamberlain, jo namazali s smolo in povalali po perju. Govori se, da so može nahujskale žene, ki so bile ljubosumne na učiteljico.

•

Petletni deček Lester Wright je včeraj napravil ogenj v stanovanju svojih staršev, 69 So. 8. St. v Brooklynu. Starši so še spali, ko se je to zgodilo in bi se bili skoraj zadušili. Policist na cesti je zapazil ogenj in poklical gasilce.

•

Alfred Mallard, 444 Bergen St., Brooklyn, ki je bil že dolgo časa brez dela, se je hotel včeraj usmrtiti. Zaklenil se je v sobo in odprl pri plinovih ceveh petelinčke. Sin ga je rešil.

•

Yuan Shi Kai je sestavil novo kitajsko ministrstvo, v katerem sede tudi pristaši upornikov. Ministrski predsednik ima tajne načrte.

•

Združene države so poslale v kitajsko vodovje vojno ladjo Cincinnati in so pripravljene poslati več tisoč vojakov s Filipin, ako bodo to razmere zahtevale.

Samomor admirala Taylorja.

Washington, 16. nov. Vpokojeni podadmiral John Yeatman Taylor je v starosti 82 let izvršil samor. Bolezen in melanholija sta ga gnala v smrt.

Slovensko Amerikanski KOLEDAR

ZA LETO 1912

je izšel ter stane s poštnino vred le 30 centov. Koledar, ki se je tekom let tako udomačil pri naših rojakih, da ga je dobiti v vsaki slovenski družini v Ameriki, vsebuje mnogo zabavnih in poučnih spisov z lepimi slikami, svetovno kroniko in več strani šale. Priporočamo ga rojakom v nakup. Naročila sprejema: "Glas Naroda", 82 Cortlandt St., New York, N. Y. in podružnica Frank Sakser, 6104 St. Clair Ave., N. E., Cleveland, Ohio.

Politične zahteve delavcev.

—o—

Letno poročilo predsednika American Federation of Labor na konventu v Atlanti se ne bavi samo z delavskimi vprašanji, marveč tudi s političnimi. Nihče ne more trditi, da je imenovana delavska organizacija radi tega prekoračila meje svojega delokroga. Vsak državljan ima pravico pretresovati politična vprašanja in tudi vsaka organizacija, sosebno se pa ne more odtegniti razmotrivanju javnih zadev tako velika delavska zveza, kakor je American Federation of Labor. Njeni interesi so ozko zvezani z javnimi interesi in zboljšanje ali poslabšanje javnih interesov more vplivati tudi na interne interese organizacije. Predpogoj za uspešno sodelovanje delavske organizacije pri rešitvi javnih zadev in političnih vprašanj pa je varovanje skupnosti in podrejenje svojih lastnih koristi pod interese skupnosti. Vsaka politična stranka izgubi svoj vpliv in svojo vrednost, kakor hitro pri svojem delovanju ne zasleduje občih koristi. Tudi delavska zveza, ako nastopi na političnem polju, mora zasledovati ta cilj. Zasledovati mora to, kar je v korist vsem državljanom in ne samo v korist njenim članom. American Federation of Labor bi s svojimi političnimi težnjami ne imela uspeha, ako bi hotela v politiki si priboriti koristi le za-se in svoje člane. Izgubila bi stik z ljudstvom, kajti pri vsem tem, da ima nad en milijon članov, reprezentuje le del ljudstva.

V političnem programu, ki ga je razvil predsednik Samuel Gompers na konventu v Atlanti, niso zapopadeni taki posebni interesi. V bistvu so enake zahteve stavile tudi že druge stranke. Naravno je, da so te zahteve pridobile na vrednosti, ker jih je zdaj stavila tako močna delavska organizacija.

Zahteve delavske organizacije so v občo korist in pričakovati je, da bodo našle tudi občo podporo.

Dopisi.

—o—

Lorain, Ohio.

Cenjeni g. urednik:—

Prosim, dovolite mi nekoliko prostora v priljubljenem nam listu Glas Naroda. Poročati sicer nimam kaj posebnega, pač pa bi rad nekoliko omenil o sedanjih delavskih razmerah. Kar se tiče dela v Clevelandu, Collinwoodu, Nottinghamu in Euclidu, še ni tako slabo, toda zaslužek je vse kaj drugega kakor dober. Delavci služijo pač toliko, da se pošteno preživijo, prihraniti si more pa le redkokateri kaj. V splošnem je za delavca povsodi slabo, in zato je treba, da se prebudi in začne zavedati, ker le zaveden delavec si more pripraviti boljše življenje. Zato svetujem delavcem, da priporočajo svojim tovarišem čitanje časopisov, naj si bode teh ali onih, kajti tako jih privedejo do tega, da se zanimajo za čitanje; čitali bodo vedno več in potem kmalu spoznali, kje jih žuli čevelj. Le zaveden delavec si more dandanes z vspehom pridobiti boljše in lepše stališče, kakršno ima sedaj.

Pozdrav vsem zavednim Slovencem in Slovenkam.

Andrej A. Bombač.

Poplar Bluff, Mo.

Dragi g. urednik:—

Prosim, dovolite mi nekoliko prostora v priljubljenem nam listu, da na kratko opišem tukajšnje razmere. V prvi vrsti moram naznaniti veselo vest, da je pri nas zaznamovati vsestranski napredek. Kamor človek pogleda, vidi graditi naseljence hiše in gospodarska poslopja, ter čistiti gozdove, da napravijo lepa polja, ki bodo stotero povrnila ves trud.

Letošnja letina je bila bolj sredna, ker je bila spomladi suša. Koruza in fižol je pa vseeno dobro obrodila, in tudi sadje je lepo. Prva košnja je izpadla bolj slabo, druga pa jako dobro. V južnem delu države Missouri ne potrebujemo toliko krme, kakor v severnem, kajti tukaj lahko živino še vedno pasemo, ker je malo snega. Kar ga pa zapade, še tisti kmalu izgine. To je za farmerje prav ugodno, ker zima ne nagaja. Spomladi lahko pravočasno vse vseje in posadi, v jeseni mu pa ni treba preveč hiteti s pospravljanjem, ker mu ni treba se bati zime.

Zemlje je tu še dosti na prodaj, in to po nizki ceni.

K sklepu dopisa pozdravljam vse rojake in rojakinje, posebno farmerje in farmerice.

Jakob Kacin.

Aguilar, Colo.

Cenjeno uredništvo:—

Tukaj gre z delom še precej dobro, ker se trajno dela v premogovih rovih, in tudi delo je lahko dobiti, samo zaslužek je bolj slab. Nekateri služijo boljše, ako imajo dobra mesta, pohvali se pa menda nikdo, kajti vedno je čuti "kikanje" od te ali one strani.

Da nesreča nikdar ne počiva, smo se žal morali zopet prepričati pred kratkim. Rojak Josip Bertot se je namreč podal zjutraj zdrav in vesel na delo, toda v rovu ga je dohitela smrt. Nesrečnež je namreč udaril s pikom po dinamitnem naboju, nakar je nastala eksplozija. Premog se je vsul nanj in ga tako potolkel, da skraja ponesrečenca ni bilo spoznati. Pokojnik je bil zavarovan pri slovenskem podpornem društvu štev. 39 S. S. P. Zveze in pri družbeni zavarovalnici. Tukajšnji Slovenci smo mu napravili lep pogreb. Doma je bil iz Istre in zapušča tri nedorasle otroke, ki so sedaj brez staršev. Bodi mu lahka svobodna zemlja!

Poročila sta se pred nedavnem tukaj Fran Milavec, doma iz Knežaka na Notranjskem, in gdč. Lina Orekar iz Padeža pri Brežicah. Bilo srečno!

Pozdrav vsem rojakom in rojakinjam širom Amerike.

Fran Pozerl.

Razporoka.

—o—

Spisal **Pavel Bourget.**

—o—

(Nadaljevanje.)

"Da, toda ta nedoslednost ima tudi svojo doslednost", reče notar. "To so namreč neki ostanki stare postave ,ki so jih privzeli v novo. Stara postava je bila zato, da družina, enkrat zasnovana, ostane vedno skupaj. In res tudi z ločitvijo tak zakon ni popolno razrušen, ker še vedno ostane pravica podedovati. Kakor ostane ta pravica, tako se vzdržuje tudi očetova oblast, katero postava še vedno varuje, razun v nekaterih slučajih, katere pa zakon natanko našteje. S tem postava natanko loči, kakor sem ravnokar omenil, razrušitev in ločitev zakona. Vendar je treba nekega pogoja. Postavodajalec se je oziral na slučaj, ako bi malovredni oče, kakor vi pravite, hotel se maščevati, ker se ni njemu izročilo varstvo nad otrokom, ter ne bi hotel dovoliti zakona, ki ga želi mati. Za ta slučaj pa določi člen 3 postave z dne 20. junija 1896: "Ako je nesoglasje med starši razporočenimi ali fizično ločenimi, tedaj zadostuje dovoljenje onega soproga, v čegar korist se je izrekla razporoka ali ločitev." Ako bi torej M. Darras privolil v zakon svojega sina in če bi M. de Chambault tega ne privolil, tedaj bi odločila Mme Darras. Toda v tem slučaju pa ni za to Mme Darras, oče pa privoli, tedaj tukaj oče odloči... Morda mislite, da je tu kako nasprotje in da se ne vjemajo posamezne točke postave. Toda vsaj veste, da po zbornicah, kjer se delajo takozvane reforme zakonika, ne sede sami strokovnjaki..."

"Postava je postava in jaz sem vedno poslušen vsaki postavi", odgovori suhoparno Darras, ter pristavi: "To se mi zdi šele uvod, ki nam napove, da je M. Lucien de Chambault prosil očeta takega dovoljenja in da ga je tudi od njega dobil?..."

"Da, gospod", odvrne notar. "Po želji očeta M. de Chambault, ki ga zastopam, šel sem v njegovo stanovanje in tam se je napravil avtentičen akt, kateri spričuje, da je oče dal svojemu sinu Lucienu dovoljenje, da se poroči z Mlle Berthe Planat. Treba je le še spolniti neko formalnost. Postava zahteva, da se napravi še drug avtentičen akt, namreč od gospe, kateri spričuje, da vi tega ne privolite. Pravzaprav bi moral po naredbah privesti seboj enega svojih tovarišev ali pa dve priči, da izvršim ta uradni posel, ter vam to poprej uradno naznaniti. Dasi ta način postopanja ni nikakor žaljiv, je morebiti vendarle neprijeten, ker se iz tega razvije kaka mržnja. Zato se mi je zdelo umestno, da najprej privatno poskusim, kakor mi je naročil tudi moj klijent. Vi seveda ne veste, da je M. de Chambault bolan, nevarno bolan. Zdravniki so mnenja, da bo pljučnica v zvezi s staro boleznijo na jetrih. Po mojem mnenju in v dolžnost si štejem, da vam govorim popolno odkrito, po mojem mnenju je bolnik na koncu. Gre se morda le za nekaj tednov, mogoče le za nekaj dni. Z njim je pri kraju. Kadar je pa človek tako blizu smrti, marsikaj drugače vidi, kakor sicer. Ganilo je očeta, da ga je sin obiskal, da je tako lepo z njim govoril in da mu je izkazal toliko sočutja. On je pritrdil njegovi prošnji, vendar on ni miren. On ne bi rad videl, da bi vidva menila, da vama s tem hoče delati kako krivico. Delal vama je velike krivice in on jih prizna... Meni se zdi, milostna, da storite delo ljubezni, ako ne nasprotujete — in to brez uspeha — dovoljenju umirajočega, ker jaz vam zatrdim, da je izgubljen. Jaz si ne lastim pravice, da bi posegel še po drugih dokazih. Ker pa je vaš sin po priporočilu svojega očeta moj klijent, zato menim, da imam pravico v ime njegove bodočnosti izraziti željo, da bi ne vstopil v zakon tako zelo razdejan s svojo družino. To je vse, kar sem imel sporočiti in za kar naj me M. Darras blagovoljno oprosti..."

Mati je poslušala ta razgovor, ne da bi bila kaj vmes spregovorila. Njene oči, s katerimi je gledala na moža, kazale so razne misli, ki so se pojavljale v njeni duši: čudila se je, ko je izjavil notar Mounier, da je popolno neodvisna od moža, ali dá dovoljenje ali pa ga odkloni; prestrašila se je, ko je zvedela, da v resnici po postavi njena volja nič ne velja in da je odločilna volja očetova; zabolelo jo je, ko je zvedela, da je šel Lucien k svojemu pravemu očetu in to po vsem, kar je vedel pó njeni razporoki in ob njenih vzrokih; pretresla jo je vest, da je nevarno bolan nesrečnež, kateremu je kot žrtev darovala svojo mladost; čutila je opravičeno nevoljo, da si ji upa pošiljati poročila, dasi tudi še na smrtni postelji. Opazovala je, da so se ista čutila pojavljala tudi v očeh Darrasu. Samo takrat se je zmračil Darrasu obraz, ko je notar govoril o nerazrušljivem značaju družine, ki ga je poprej imela, in pa kako se brez vsake doslednosti in zveze delajo in opravljajo postave v anarhiji sedanjih dni. Vendar pa je odgovoril mirno, želeč, da pride kmalu do pravega konca.

"Mi vam nimamo ničesar oprostiti, gospod notar, mi se moramo vam samo zahvaliti. Prepričan, da govorim popolno v smislu Mme Darras, vas prosim blagovoljno ponoviti osebama, ki sta vas poslala, da ona ne dá dovoljenja nikoli — (Gabrielle je prikimala) — zato, ker je to v zvezi z vprašanji, ki zadevajo njeno čast. Vem, gospod Mounier, da vi in vaš pravi klijent ne poznata teh vzrokov. Prosim vas, ki ste njegov posredovalec, da mu blagovolite to sporočiti. Ako pa dovolite, vam tudi dam natančna pojasnila o Mlle Planat, s katero se hoče poročiti moj pastork Lucien..."

"Ni mi mogoče za vami na to polje", prekine Darrasa notar. "M. de Chambault mi ni naznanil vzrokov, zakaj da je pritrdil zakonu svojega sina, in jaz tudi ne maram vedeti vzrokov, ki silijo Mme Darras, da ne more dati tega dovoljenja. Očetu je prosto, da lahko vsaki dan prekliče svoje pooblastilo in v tem slučaju bi moral Lucien, ki je šele triindvajset let star, čakati še dve leti. Toda govorita o tem z M. de Chambaultom po drugih, jaz sem dovršil svojo nalogo. Ako ne spremenite svojega sklepa, tedaj mi bo čast; da se vam znova predstavim, in sicer uradno, kakor sem vam že omenil. Da boste imeli dovolj časa, ter stvar dobro premislili, pridem šele čez osem dni..."

"Je že vse premišljeno", reče Gabrielle. Nov načrt si je zasnovala, ki ji je dal moč, da je zopet lahko govorila. "Čez osem dni bova M. Darras in jaz o tem ravno tako mislila, kakor misliva danes..."

Notar Mounier se je nato poslovil.

Hitro, ko je notar ostavil sobo, reče žena vsa bleda, a vendar odločna svojemu možu:

(Dalje prihodnjič.)

SLOVENCI IN SLOVENKE NAROČAJTE SE NA "GLAS NARODA", NAJVEČJI IN NAJCENEJŠI SLOVENSKI DNEVNIK!

Feeling "Fit" Every Day

Napadi influence, kašlja ali bolečin v žlezah vsled velikega dela izginejo, če bodete imeli vedno

Dr. Richterjev PAIN-EXPELLER

v svoji hiši in če ga bodete rabili po predpisih. 25c. in 50c. steklenice v lekarnah. Čuvajte se ponaredb.

F. AD. RICHTER & CO., 215 Pearl St., New York, N. Y.
Dr. Richterjeve Congo Pilule olajšaj... (25c. all 50c.)

SENZACIONELEN UMOR NA DUNAJU.

—o—

Ljubavna tragedija.

—o—

Dunaj, 15. nov. Mesto Dunaj je bilo pozorišče grozne ljubavne tragedije. Zasebni učitelj dr. Matkovič je ustrelil hčer in sina bivšega justičnega ministra dr. Holzknechta in ranil njegovega drugega sina smrtnonevarno, na kar je izvršil samomor.

Vzrok krvavega dejanja je nesrečna ljubezen. Dr. Matovič se je bil zaljubil v ministrovo hčer in jo je snubil. Starši so njegovo snubitev zavrnil in posledica tega je bil umor.

—o—

Ruske vojne čete ob perzijski meji.

Petrograd, 16. nov. — Ker perzijska vlada še ni dala odgovora na ruski ultimatum, je vlada poslala na perzijsko mejo vojne čete, ki so pripravljene, na dano povelje vdreti v deželo.

Med perzijskim ministrskim predsednikom in amerikanskim upraviteljem perzijskih financ, W. Morgan Shusterjem, je nastal konflikt. Ministrski predsednik je zahteval, da Shuster umakne svoje žandarje iz severnih provinc in da vrne Shu-es-Sulthaneh zaplenjena posestva. Shuster pravi, da je konfiskacijo odredil na zahtevo skupnega ministrstva in da je ne more preklicati na zahtevo samega ministrskega predsednika.

Štrajk angleških premogarjev odvrnjen.

London, 15. nov. Štrajk premogarjev je bil danes začasno odvrnjen. Delegati, ki so se zbrali na posvetovanje so sklenili, da se glasovanje o splošnem štrajku še ne bo zdaj izvršilo. Delavski voditelji bodo nadaljevali pogajanja z lastniki premogovnih jam v svrho mirne poravnave nastalih difer enc.

Dobila $30,000 za moža.

Porota v Richmond County je prisodila Mrs. Helen J. Wilcox $30,000 odškodnine za moža, ki je bil ubit, ko je za tvrdko Lord and Despiris Construction Co. v hiši štev. 24. na 25, iztočni cesti v New Yorku inštaliral elevator. Odškodnino mora plačati imenovana tvrdka, ki pa je takoj po razglasitvi razsodbe vložila apelacijo.

Nov tovorni kolodvor v Winnipegu.

Winnipeg, Man., 15. nov. Canadian Pacific železnica bode zgradila 6 milj daleč od mesta nov tovorni kolodvor. Stroški gradnje so preračunjeni na $2,000,000.

Kje sta moja dva prijatelja JAKOB in FRAN PETELIN? Bivala sta nekje v Montani, a sedaj ne vem za njun naslov. Zato prosim cenjene rojake, če kdo ve, kje se nahajata, da mi javi, za kar bodem zelo hvaležen. — Anthony Petelin, Box 57, Redman Mills, Pa.
(17-20—11)

SLUŽBO DOBI

Slovenka, ki je zmožna delati v kuhinji in saloonu. Plača od $15 do $20 na mesec. Pišite na:
Sem & Skrinar,
P. O. Box 22, Scofield, Utah.
(17-20—11)

NAZNANILO.

Slovencem in Hrvatom v **New Yorku in okolici** priporočave najin
SLOVENSKI RESTAVRANT
na 447 iztočna 83. cesta,
med 1. Ave. in Ave. A, kjer točive **najboljši vinski mošt.**
Se priporočave za obilen obisk
Mrs. Franja Fabjan.
Miss Janja Jakše.

Slovensko katoliško

podp. društvo sveteBarbare

Za Zjedinjene države Severne Amerike.
Sedež: Forest City, Pa.
Inkorporirano dne 31. januarja 1902 v državi Pennsylvanija.

ODBORNIKI:

Predsednik: MARTIN GERČMAN, Box 683, Forest City, Pa.
Podpredsednik: JOSEF PETERNEL, Box 95 Willock, Pa.
I. tajnik: IVAN TELBAN, Box 707, Forest City, Pa.
II. tajnik: STEFAN ZABRIC, Box 508, Conemaugh, Pa.
Blagajnik: MARTIN MUHIC, Box 537, Forest City, Pa.

NADZORNIKI:

Predsednik nadzornega odbora: KAROL ZALAR, Box 547, Forest City, Pa.
I. nadzornik: IGNAC PODVASNIK, 4734 Hatfield St., Pittsburg, Pa.
II. nadzornik: FRANK SUNK, 50 Mill St., Luzerne, Pa.
III. nadzornik: ALOJZ TAVČAR, 259 Cor. N. -- 3rd St., Rock Springs, Wyo.

POROTNI IN PRIZIVNI ODBOR:

Predsednik porot. odbora: PAUL OBREGAR, R. R. No. 1., Weir City, Kans.
I. porotnik: MARTIN OBERŽAN, Box 51, Mineral, Kans.
II. porotnik: ANDREJ SLAK,, 7713 Issler St., Cleveland, Ohio.

VRHOVNI ZDRAVNIK:

Dr. J. M. SELIŠKAR, 6127 St. Clair Ave., Cleveland, Ohio.

Dopisi naj se pošiljajo I. tajniku IVAN TELBAN, P. O. Box 707 v Forest City, Pa.

Društveno glasilo je "GLAS NARODA".

Iščem svojega prijatelja IVANA LIPOVCA. Prosim, da se mi nemudoma javi ali naznani. — Alex Oman, Box 104, Oregon City, Ore. (17-20—11)

Iščem svojega prijatelja FILIPA ANŽLAHAR, doma je iz Ravena. Prosim cenjene rojake, če kdo ve za njegov naslov, naj mi ga naznani, ali naj se pa sam javi, ker jaz imam nek naslov, ki ga on želi dobiti. — Aloysius Knaus, Land Spur, P. O. Eben Junction, Mich.
(17-18—11)

NAZNANILO.

Podpisani naznanjam rojakom in rojakinjam v **Clevelandu, O., in okolici,** da sem prevzel
SALOON
na štev. 1563 E. 38th St.,
t. j. med Payne in Superior Ave., Cleveland, Ohio, kjer bodem točil vedno **sveže pivo** od Forest City Brewing Co., **domača vina** ter **najboljše žganje.** Na izbero imam tudi **domače** in **importirane smodke.** Rojakom se priporočam za obilen obisk.
Z rojaškim pozdravom
Frank Kuhar,
1563 E. 38th St., N. E.,
Cleveland, Ohio.
Telephone Central 8466 W.
(17-20—11)

NAZNANILO.

Članom društva "Sokol" štev. 38 J. S. K. J. v Pueblo, Colo., naznanjam, da je redna mesečna seja 16. decembra. Pri tej seji bo pregledovanje knjig, in da je iste mogoče urediti, opozorim vse člane, kateri so zaostali z vplačevanjem mesečnih prispevkov, da to urede do meseca decembra. — Obenem pa tudi opominjam one, ki imajo potne liste, da iste ponovijo, ker inače niso upravičeni do bolniške podpore.
Upam, da se bodo vsi prizadeti pravočasno javili.
Z bratskim pozdravom
Josip Klarič, I. tajnik.

NA PRODAJ.

Lepo urejena hiša v dobrem stanju in na lepem prostoru v Oreheku pri Postojni je na prodaj. Hiša je 22 metrov dolga in 9 metrov široka, ter ima 2 sobi, kuhinjo in klet. Pri hiši je lep vrt, zasajen s sadnim drevjem, ter 4 njive in gmajna po četrtini. Poleg tega je še ena zapuščina, katera donaša na leto obresti od 400 kron naprej.
Kdor želi natančneje podrobnosti, naj se obrne pismeno na lastnika:
Anthony Kenič,
P. O. Box 123, Hackett, Pa.
(17-21—11)

NAZNANILO.

Društvo "Miroljub" štev. 27 S. D. P. Z. v Kemerer, Wyo., je sklenilo na svoji mesečni seji dne 5. t. m., da se bodo novi člani vsprejemali do 31. januarja 1912 s samo $2.25 pristopnine in primanjkljaj se plača iz društvene blagajne. To se je sklenilo pa zato, da se nudi vsakemu lepa prilika k društvu pristopiti in da se s tem število članov pomnoži.
Torej, rojaki, sedaj se pač nikdo ne more izgovarjati, da radi previsoke pristopnine ne more k društvu pristopiti. Prepričani ste tudi, kako koristno je podporno društvo za nas delavce, potem naj društvo že pripada k tej ali oni Jednoti ali pa Zvezi.
Josip Motoh, tajnik.
(17-20—11)

Kje je moj mož RUDOLF JURIČ? Doma je iz Zagorja ob Savi. V teku enega in pol leta mi je pisal samo enkrat in to pred 4 meseci iz Rock Springs, Wyo., ne da bi dal natančen naslov. Ker smo pa jaz njegova žena in sin Ferdinand ter njegova mati v velikem pomanjkanju, zato prosim cenjene rojake, če kdo ve za njegov naslov, da mi ga pošlje in bodem zelo hvaležna. — Marija Jurič, Toplice, pošta Zagorje ob Savi, Kranjsko, Austria.
(17-20—11)

NAZNANILO.

Članom društva "Jutranja Zarja" štev. 29 S. D. P. Zveze v Meadow Lands, Pa., se naznanja, da bode v nedeljo dne 3. decembra glavna letna seja. Tem potom opominjam vse člane, da se gotovo te seje udeleže, ker kdor izostane brez važnega vzroka, bo kaznovan z globo 25c; le člani več kot 7 milj oddaljeni niso primorani se udeležiti, toda želeti pa je, da tudi oni ne izostanejo.
S spoštovanjem
Ivan Verhovec, I. tajnik.
(3x 17,23,29—11)

NAZNANILO.

Članom in članicam društva "Orel" štev. 90 J. S. K. J. v New Yorku naznanjam, da se vrši redna mesečna seja dne 18. t. m. Pričetek točno ob 8. uri zvečer. Ker je to letna seja, so naprošeni vsi člani, da se gotovo iste tudi udeleže.
Obenem pa opozorim one člane, ki so zaostali v vplačevanju, da storijo svojo dolžnost do prihodnje seje.
Z bratskim pozdravom
Josip Majcen, tajnik.

POZOR, SLOVENCI,
kateri želite kedaj svoje domovanje!

Naznanjam, da sem kupil 800 akrov zemlje od ljudi, kateri jo ne razdele, in jaz jo prodam po 10 in več akrov skupaj pod najlažjimi plačilnimi pogoji.

Zemlja je ravnina, deloma posekano, a na kraju gozd, da plača vse skupaj. Okrog lepo polje na enaki zemlji. Kedorkoli je videl lepše v Ameriki, koruzo, fižol, pavolo itd., dobi 80 akrov zastonj.

Ker jaz nisem špekulant, temveč trgovec, sem zadovoljen z najmanjim dobičkom, ter dam zemljo po $18.50 aker, torej ceneje, kakor vsak drugi lastnik v tem kraju. Zemlja se drži velike slovenske naselbine Neeleyville, Mo., 2½—3½ milje od postaje ali mesta. Od tega kosa ne kupi nobeden špekulant niti akra, isto nobeden drugi narod, ker le Slovencem je na prodaj. Slovenci imajo zraven 3500 akrov in je že mnogo naseljenih. Ves svet leži ob glavnih deželnih cestah. Vsakdo si ga lahko izbere, kjer hoče. Prodam ga nigrom takoj lahko po $20 aker, toda tega ne storim, ker je izključno le Slovencem na prodaj. Ker bode v teku enega meseca vse prodano, opozorim vsakega, katerega veseli ta kraj, da ne zamudi priti si ogledati najboljšo priliko bodočnosti.

Vsakdo, kateri ne dobi, kakor oglašeno, dobi vožnje stroške povrnjene. Posebni vlaki po znižani ceni vozijo iz severa in vzhoda vsaki prvi in tretji torek v mesecu.

Frank Gram,
(v d) Naylor, Mo.

Jugoslovanska Katol. Jednota.

Inkorporirana dne 24. januarja 1901 v državi Minnesota.

Sedež v ELY, MINNESOTA.

URADNIKI:

Predsednik: IVAN GERM, 521 Center St. Braddock, Pa.
Podpredsednik: IVAN PRIMOZIČ, Eveleth, Minn., Box 641.
Glavni tajnik: GEO. L. BROZICH, Ely, Minn., Box 424.
Pomožni tajnik: MIHAEL MRAVINEC, Omaha Neb., 1234 So. 15th. St.
Blagajnik: IVAN GOUZE, Ely, Minn., Box 105.
Zaupnik: FRANK MEDOSH, So, Chicago, Ill., 9482 Ewing Ave.

VRHOVNI ZDRAVNIK:

Dr. MARTIN J. IVEC, Joliet, Ill., 900 No. Chicago St.

NADZORNIKI:

ALOIS KOSTELIC, Salida, Colo., Box 582.
MIHAEL KLOBUCHAR, Calumet, Mich., 115 — 7ht St.
PETER SPEHAR, Kansas City, Kans., 422 No. 4th St.

POROTNI ODBOR:

IVAN KERZIŠNIK, Burdine, Pa., Box 138.
FRANK GOUZE, Chisholm, Minn., Box 715.
MARTIN KOCHEVAR, Pueblo, Colo., 1219 Eller Ave.

Jednotino glasilo je "GLAS NARODA", New York City, New York.

Vsi dopisi naj se pošiljajo na glavnega tajnika, vse denarne pošiljatve pa na glavnega blagajnika Jednote.

NOVICE IZ STARE DOMOVINE.

KRANJSKO.

Kaj tatovom vse prav pride? V neki ljubljanski gostilni je bila ukradena knjižica, v kateri je imel gospodar vpisanega do 200 K dolga raznih strank.

Delavsko gibanje. 2. t. m. se je z južnega kolodvora v Ljubljani odpeljalo v Ameriko 5 Hrvatov, nazaj jih je prišlo pa 90. Iz Nemčije je prišlo 55 Macedoncev in 35 Hrvatov.

Mlad goljuf. 2. t. m. je nesel 10-letni deček Ivan Klepec na ljubljansko glavno pošto denar. Na stopnicah ga je srečal nepoznan, okoli 15 let stari deček, mu vzel denarnico iz rok, potegnil iz nje bankovic za 10 kron, češ, da ga gre menjat in je izginil.

Volitve na Vačah. V soboto, dne 28. vinotoka t. l. vršila se je županska volitev, pri kateri je bil zopet izvoljen za župana vrli naprednjak Anton Zarnik, posestnik in gostilničar na Vačah. Svetovalci pa so: Ivan Kristan, posestnik in trgovec; Fran Indof, posestnik oba na Vačah; Ivan Vrtačnik, posestnik na Slivni in Anton Barlič, posestnik in gostilničar na Vačah.

Goljufica. Pred nedavno je prišla vprašat v neko ljubljansko posredovalnico za službe brezposelna služkinja, ki je stanovala na Selu. S posredovalko se je izgovorila, da je zadovoljna iti v Petrinje. Dobila je 10 K potnine. Dekle pa ni odpotovalo, marveč je denar zapravilo lahkomiselno po gostilnah. Te dni jo je pa posredovalka zasačila na Zaloški cesti. Dekle je umaknilo v neko gostilno da bi se izognilo aretaciji, toda stražnik jo je kmalu našel in postavno prijel.

Magistratni komisar. Dne 3. t. m. zjutraj se je po Kongresnem trgu v Ljubljani opotekal neki "neznanec z dežele" Nahrulil je tam mestnega delavca, ki se mu je postatvil v bran. Tujec je začel nad delavcem kričati in končno izjavil, da je mestni komisar. — Stražnik je sitneža povabil na osrednjo stražnico in skoro gotovo bo imel dozdevni komisar sitnosti s pravim magistratnim komisarjem, ker se je izkazalo, da je možakar doma nekje iz Notranjske, kjer seveda magistratnih komisarjev še nimajo!

Nevšečna pomoč. Pri Peterlinu na Brezovici pri Šmarjeti je pilo 3. t. m. več fantov, ki so se pri pijači tako razgreli, da sta se začela kovač Janko Trošt in hlapec Miško Kranje nekaj prerekati in prerivati. Nazadnje je napravil Trošt besedičenju na ta način konec, da je sunil Kranjca s pestjo v zobe, vendar ga pa ni nič poškodoval. Ravno sta se oba razhajala in popolnoma mirovala, ko sta menila znana razgrajača Jožef Ilijaš in Janko Gregelj, da morata iti mirit. Pritekla sta k Troštu in ga je eden udaril z debelim polenom po desni roki, da mu jo je spahnil ali pa zlomil nad zapestjem. Nato sta zbežala oba v grmovje in se poskrila.

Nezvesti hlapec. Vrhniška pivovarna je svojo zalogo v Ljubljani poverila hlapcu Antonu Hojniku, ki je doma iz Bratončice pri Ptuju in mu izročila ključe od skladišča. Hojnik je imel nalog, denar sprejemati, skupilo pa vsaki dan izročiti ljubljanski Kreditni banki, ki je ob enem tudi lastnica te tovarne. A Hojnik je to v njega stavljeno zaupanje zlorabljal ter si prisvojil vsoto 161 K, vrhu tega je pa izginilo še 22 zabojev piva iz zaloge, katero je prodal, nekaj pa s svojimi tovariši popil, tako, da trpi pivovarna 265 K 50 v skupne škode. Sodišče je spoznalo obdolženca v polni meri krivega hudodelstva nezvestobe ter ga obsodilo na 4 mesece težke ječe.

Tujski promet v Ljubljani. Meseca oktobra je prišlo v Ljubljano 6305 tujcev (815 manj kakor prejšnji mesec in 30 več nego v istem mesecu lani). Nastanilo se jih je v hotelu "Union" 1406, Slon 1264, Lloyd 575, Cesar avstrijski 344, Ilirija 250, Južni kolodvor 197, Štrukelj 188, Malič 185, Tivoli 159, Tratnik 112 in v ostalih gostilnah in prenočiščih 1625 tujcev. Bilo pa jih je s Kranjskega 1514, z Dunaja 1012, iz slovenskih dežel 1336, iz dežel češke krone 289, iz drugih avstrijskih dežel 1282, z Ogrskega 103, iz Hrvaške in Slavonije 243, iz Bosne in Hercegovine 55, iz Nemčije 124, iz Italije 94, iz Rusije 6, iz Anglije 6, iz Francije 10, iz balkanskih dežel 96, iz Rumunije 5, iz ostalih evropskih držav 100, iz Severne Amerike 17, iz ostale Amerike 6, iz Azije, Afrike in Avstralije 7 tujcev.

Rabuka zaradi zapitka. V Cepudrovi gostilni v Zlatem polju se je dne 28. kimovca t. l. nahajalo več gostov. Pri prihodu je prišlo zaradi zapitka med krčmarjem in odhajajočimi prepir, nakar je krčmar nekaj sitnežev postavil pod kap. Med temi se je nahajal tudi domači fant Jože Pogačar. Le-ta je pustil v gostilni klobuk ter je zaradi njega pred hišo razsajal. Prišla pa sta po cesti fanta Jože in Luka Slapar iz Trnovč, ter se pridružila razgrajaču. Razbijali so po vežnih durih, zlomili kljuko ter metali kamenje skozi šipe v gostilniško sobo, tako, da so bili ostali gostje v skrajni nevarnosti. Luka Slapar je hotel skozi okno zlesti v gostilno, pa ga je krčmar pahnil nazaj. Ta pa je snel okno in je vrgel v sobo. Šele ko je krčmar v svojo obrambo parkrat ustrelil skozi okno, so razgrajači pobegnili. Obtoženci vobče tajijo, da bi bili metali kamenje v sobo, kar pa zaslišane priče pod prisego potrdijo. Sodišče je obsodilo vsakega obtoženca na pet mesecev težke ječe.

ŠTAJERSKO.

Celje. Tu je umrl bivši predsednik celjskega okrožnega sodišča, dvorni svetnik Anton plem. Wurmser.

Zaprli so v Gradcu zaradi tatvine čevljarskega pomočnika Janeza Schauperla, doma od Sv. Jakoba v Slovenskih goricah.

Iz Konjic poročajo: 29. oktobra sta skupaj pila v Bodlejevi gostilni v Keblju na Pohorju krčmar Bodlej in drvar Anton Ramšak. Ko je krčmar opazil pri Ramšaku precej denarja, se je spustil z njim navlašč v prepir in pretep, tekom katerega mu je zmaknil denarnico z 99 kronami vsebine. Ta je tatvino naznanil orožnikom, kateri so Bodleja prijeli in zaprli. Denar so našli v — cerkvi, kamor ga je dal Bodlej položiti, češ, da ga je našel.

Samostojno "Zadružno zvezo" na Štajerskem nameravajo ustanoviti klerikalci. V naprednih krogih sodijo, da bi služila taka ustanovitev v prvi vrsti za vabo neklerikalnim zadrugam, da bi pristopile.

Iz Velenja poroča celjski "Narodni List": Naš klerikalni župan, Skaza-Špenk, je sila usmiljen kristjan. Brez vzroka je letos odpovedal svojemu mlinarju in ga pahnil s celo rodbino v nesrečo. Kje hoče dobiti sedaj na zimo zaslužek? Da, pri klerikalcih ima krščanstvo vedno dve strani.

O mnogoštevilnih tatvinah, provzročenih vsled velikega pomanjkanja živil, poročajo iz šmarskega in kozjanskega okraja. Pa "Slov. Gospodar" vedno piše, da na deželi ni nič čutiti kake draginje živil.

Štajerska justica. Razmere, kakoršne so sedaj pri političnih oblastvih, se bodo sedaj menda udomačile tudi pri sodiščih na Sp. Štajerskem. Nadsodišče je poslalo nekega dr. Scheffenegerja v Konjice, tedaj v popolnoma slovenski okraj. Imenovani gospod je Nemec, ne zna slovensko govoriti ter ljudstva tudi ne razume. Kaj bo tak človek počel? Kakšna bode ta pravica, ki jo bode ljudem delil? Obžalovanja vredne so stranke, s katerimi bode prišel v dotiko ker ne bode razumel njega, on pa njih. Jezikovne razmere pri nas postajajo vedno lepše.

KOROŠKO.

Tatvina. Hlapcu pri gostilničarju Josipu Valand pri Sv. Jakobu, Gregorju Novaku, je ukradel nekdo iz kovčega hranilno knjižico hranilnice v Volšperku z vlogo 380 K.

Prepovedan izvoz in prevoz živine in klaje. Laško ministrstvo za notranje zadeve je prepovedalo zaradi živinske kuge na Koroškem izvoz in prevoz koroške živine in klaje iz vseh političnih okrajev Koroške. Uvažati se sme na Laško edino le seno in slama, ki je namenjena za tovarne, ki jo rabijo izključno le za zavijanje.

Roparski napad na cesti. Blizo Voglič sta napadla pekovska pomočnika Anton Floedl in Karol Zechner svojega tovariša, ključavničarja A. Langerja, s katerim so skupaj potovali. Pobila sta ga na tla in mu pobrala popolnoma vse, razven neobhodno potrebne obleke. Žandarmerija je že izsledila oba napadalca in jih izročila sodišču.

PRIMORSKO.

Razveljavljene občinske volitve v Gradiški. Občinske volitve v Gradiški so se vršile za prvi in drugi razred pred kratkem že tretjič. Prodrla je na celi črti napredna stranka. Klerikalci pa so vložili tudi tretji črekurz, kateremu je vlada tudi tretjič ugodila in razveljavila volitev.

Poizkus samomora. Dne 31. okt. popoldne je spil 24letni gostilniški sluga Mihael Buliak v Trstu v samomorilnem namenu solno kislino. Vzrok je neznan.

Nasilnež. Dne 31. oktobra so aretirali v Trstu 25letnega dninarja Hiacinta Toniatto iz Trsta, ki je v neki zloglasni hiši v ulici San Filippo razgrajal in ranil tam stanujočo Agnes Turk na roki.

Zavarovanje goveje živine na Goriškem. Deželnih zavarovalnic za govejo živino je sedaj ustanovljenih na Goriško-Gradiščanskem 100.

Štirideset let župan. G. Anton Klančič, župan v Podgori na Goriškem, je praznoval te dni 40letnico županovanja. Župan Klančič je odločen naprednjak.

Iščem svojega prijatelja IVANA GAŠPARIČ, s kojim sva bila skupaj meseca avgusta v West Virginiji, "Four State". Od tam je šel 26. avgusta, toda ne vem, kam. Prosim cenjene rojake, če kdo ve, kje se nahaja, da mi javi, za kar bodem zelo hvaležen, ali se naj pa sam oglasi. — Jacob Stančič, P. O. Box 272, Greenwood, Ark. (17-18—11)

Cena vožnja.

Novi krasni parnik francoske proge "ROCHAMBEAU" odpluje dne 25. novembra 1911.

Cene:

do Havre samo.. $30.00,
" Ljubljane ... 40.00,
" Reke 40.15,
" Zagreba .... 40.35.

Vožnje listke prodaja in vsa potrebna pojasnila daje tvrdka:

FRANK SAKSER,
82 Cortlandt St., New York City.

Kje je moj brat ANTON KAVŠEK? Doma je iz vasi Volavlje, pošta Litija, občina Veliko Trebeljevo. Sedaj je star 25 let. V Združenih državah biva že 7 let in je bil svoječasno v Franklin in Denver, Colo. Prosim cenj. rojake, če kedo ve, kje se nahaja, da mi javi, za kar mu bom zelo hvaležen. — Frank Kavšek, South Heights, Beaver Co., Pa. (15-17—11)

PRODA SE

iz proste roke HIŠA moderno izdelana in davka prosta 10 let na VRHNIKI (Kranjsko) **za 6000 kron.** Polovica svote ostane lahko vknjižena proti 4½% obresti. Pojasnila daje

Josip Miletič,
Vrhnika.
Austria. Kranjsko.
(10-18—11)

KRETANJE PARNIKOV

KEDAJ ODPLUJEJO IZ NEW YORKA

PARNIK	ODPLUJE	V
Pres. Grant....	nov. 18	Hamburg
Lapland	„ 18	Antwerpen
Majestic.....	„ 18	Southampton
St. Paul.....	„ 18	Southampton
Amerika	„ 21	Hamburg
Rotterdam	„ 21	Rotterdam
G. Washington.	„ 23	Bremen
Celtic.....	„ 23	Liverpool
La Provence...	„ 23	Havre
Rochambeau	„ 25	Havre
Moltke.....	„ 25	Hamburg
Phihiladelphia.	„ 25	Southampton
Vaderland.....	„ 25	Antwerpen
Oceanic	„ 25	Southampton
Ryndam	„ 28	Rotterdam
Argentina	„ 29	Trst - Fiume
Fried. d. Grosse	„ 30	Bremen
La Savoie.....	„ 30	Havre

Glede cene za parobrodne listke in vsa druga pojasnila obrnite se na:

FRANK SAKSER
82 Cortlandt St., New York, N. Y

POZOR! Ženska slamnikarska sezona. Zaslužek od $30 do $50 na teden, ki zna šivati na električni stroj. Pismeno garantiramo, da vas zamoremo naučiti to obrt za malo plačo. — Parisian Hat Mfg. Co., 204 E. 6. St., New York. (6-28—11)

NAZNANILO.

Društvo "Jugoslovan" št. 104 J. S. K. J. v Chicago, Ill., priredi svojo prvo

VELIKO PLESNO VESELICO v sredo dne 29. nov. t. l.

v "Narodni dvorani" na Center Ave. in 18. ulici. Pričetek točno ob 8. uri zvečer.

Tem potom vljudno vabimo vsa društva ter posamezne rojake in rojakinje iz Chicaga, Ill., in okolice, da se te naše prve veselice mnogobrojno udeležiti blagovolijo. Naše društvo je še mlado in potrebuje pomoči.

Vstopnina za moške 25c, za ženske 15c in dame v spremstvu proste vstopnine.

Za dober prigrizek in najboljšo zabavo skrbel bode veselični odbor.

Za obilen poset se priporoča za odbor Ivan Lukežič.
(16-18—11)

ZAHVALA IN PRIPOROČILO.

Podpisani se s tem javno zahvaljujem g. Matiji Skender, slovenskemu javnemu notarju v Pittsburghu, Pa., 5241 Butler Street, na tem, da je za mene iztirjal od Coal Co. v Courtney, Pa., odškodnino za poškodbo na levi roki, katero nisem pričakoval in katero še sam avstro-ogrski konzulat in njegovi odvetniki niso mogli iztirjati. Zatorej se najiskreneje zahvaljujem našemu slovenskemu notarju Skenderju, ter ga za slične in v obče za vse notarske stvari našim rojakom najtopleje priporočam.

John Svetlin,
4827 Blackberry Alley,
(16-18—11) Pittsburgh, Pa.

HARMONIKE

bodisi kakoršnekoli vrste izdelujem in popravljam po najnižjih cenah, a delo trpežno in zanesljivo. V popravo zanesljivo vsakdo pošlje, ker sem že nad 16 let tukaj v tem poslu in sedaj v svojem lastnem domu. V popravek vzamem kranjske kakor vse druge harmonike te računam po delu kakoršno kdo zahteva brez nadaljnih vprašanj.

JOHN WENZEL,
1017 E. 62nd Str., Cleveland, O.

DARILA

za Božič in Novo leto

pošiljajo naši rojaki svojcem v staro domovino. Ob tej priliki naj se pri

denarnih pošiljatvah

izključno obrnejo na

FRANK SAKSER

82 Cortlandt St., New York, N. Y.

6104 St. Clair Ave., N. E., Cleveland, Ohio.

POTREBUJEM

30 mož za delati drva. Plača je po $1.25 od klaftre. Na spomlad potrebovalo se bode delavce za beliti hlode. Dela je tu za več let.

Za natančna pojasnila obrnite se na:

Anthony Basnick,
Box 350, Hall Ave., St. Mary's,
(15-18—11) Pa.

Sedaj je pravi čas,

da se obrnete na nas za pojasnila o našem pouku o

ANGLEŠČINI
in
LEPOPISJU.

Jesenski in zimski večeri so kot nalašč za študiranje. Poučujemo že štiri leta po lahki metodi, potom dopisovanja. Imamo posebne angleško-slovenske učne zvezke z besednjakom. Učite se lahko doma. Lepopisje zastonj s celo šolnino za angleščino. Pojasnila zastonj. Pišite na naslov:

Slovenska Korespondenčna Šola,
6119 St. Clair Ave. (S. B. 10),
Cleveland, Ohio.

NAZNANILO.

Rojakom v državi Ohio naznanjamo, da jih bo obiskal naš zastopnik

ANDREJ BOMBACH,

kateri je od nas pooblaščen pobirati naročnino za Glas Naroda in izdavati pravoveljavna potrdila, ter ga rojakom toplo priporočamo.

S spoštovanjem
Upravništvo Glas Naroda,

POZOR!

Ljubezen in mašćevanje, 102 zvezka $5.00.
Ciganska sirota 100 zv. $5.00.
Strah na Sokolovem 100 zv. $5.00.
Grofica beračica $4.00.
Beračeve skrivnosti $6.00.
Tisoč in ena noč $6.00.
To so izvanredno nizke cene; poštnina uračunjena. Naročila z denarjem pošljite na:

GLAS NARODA,
82 Cortlandt St., New York City.

SLOVENSKI BRIVEC

se priporoča rojakom. Izvrstna postrežba, fino delo, cene nizke.

KAROL ŠLAJPAH,
1626 — 2nd AVE., NEW YORK.
med 84. in 85. ulico.

Še je čas.

Poleg prej navedenih trinajstih rojakov so nadalje še kupili deloma po 40, deloma po 80 akrov sledeči: Joe Šmrekar iz Rock Springsa, Wyo., Paul Kos iz Rock Springsa Wyo., Math. Ivec in Mark Badovinac iz Iron Mountain, Mich., Tony Keržič iz DeKalb, Ill., Frank Nahode, iz Moon Run, Pa. — To je najboljši dokaz, da je svet, kterega prodajamo, dober in da ugaja vsakemu.

Če želite imeti svoj dom v največji slovenski naselbini, če želite kupiti zemljo pod zelo dobrimi pogoji in za zelo nizko ceno, ne čakajte pomladi, ampak kupite zdaj, dokler Vam zamoremo še dati dobre pogoje. Sto dolarjev na 40 akrov, se plača takoj, ostalo po deset dolarjev na mesec dokler ni vse izplačano. Cena sveta od 16 do 20 dol. Vožnjo plačamo vso vsakemu, ki kupi najmanj 40 akrov.

Ne zamenjajte nas z drugimi kompanijami. Naš svet leži v najboljšem delu države Michigan in nismo v zvezi z nobeno zemljiško kompanijo. Ne odlašajte do pomladi, ker na pomlad ne bodete zamogli imeti cene in pogojev, kakor jih dajemo zdaj.

Še je čas, dokler drži vreme. Pišite po list, kterega dajemo zastonj ali pa pridite odpravljeni za pogledat naravnost v Chicago, pa gremo gori.

KRŽE MLADIČ LAND CO.,
2616 S. Lawndale Ave., Chicago, Ill

SLOVENCI IN SLOVENKE NAROČAJTE SE NA "GLAS RODA", NAJVEČJI IN NAJCENEJŠI SLOVENSKI DNEVNIK.

Prva slovenska družba pod imenom

"The Ohio Brandy Distilling Co."

6102-6104 St. Clair Ave., Cleveland, Ohio

se priporoča vsem Slovencem in bratom Hrvatom po širni Ameriki za obila naročila. V zalogi imamo pristni **brinjevec, tropinjevec, slivovko, ražnih vrst Whiskeya in domača vina** po zmerni ceni.

Kupujte od domačih ljudi, kjer bodete najboljše postreženi, in ne dajte se podkupiti od tujih Vam neznanih agentov. Pišite po cene. Postrežba točna za vsa naročila.

"SVOJI K SVOJIM!"

- Podružnice -
- Spljet, Celovec, Trst, -
- Sarajevo in Gorica. -
- Delniška glavnica -
- K. 5,000.000. -

Ljubljanska kreditna banka v Ljubljani Stritarjeve ulice 2

sprejema **vloge na knjižice** in **na tekoči račun** ter je **obrestuje po čistih 4½%**

Kupuje in prodaja vse vrste vrednostnih papirjev po dnevnem kurzu.

Naš dopisnik za Zjedinjene države je tvrdka

FRANK SAKSER, 82 Cortlandt St., New York.

- Podružnice -
- Spljet, Celovec, Trst, -
- Sarajevo in Gorica, -
- Rezervni fond -
- K. 500.000. -

SLOVAN. DELAVSKA PODPORNA ZVEZA

Vstanovljena dne 16. avgusta 1908.

Inkorporirana 22. aprila 1909 v državi Penna.

s sedežem v Conemaugh, Pa.

GLAVNI URADNIKI:

Predsednik: MIHAEL ROVANŠEK, R. F. D. No. 1. Conemaugh, Pa.
Podpredsednik: JAKOB KOCJAN, Box 508, Conemaugh, Pa.
Glavni tajnik: VILJEM SITTER, Lock Box 57, Conemaugh, Pa.
Pomožni tajnik: ALOJZIJ BAVDEK, Box 1, Dunlo, Pa.
Glavni blagajnik: IVAN PAJK, L. Box 328, Conemaugh, Pa.
Pomožni blagajnik: IVAN BREZOVEC, Box 6, Conemaugh, Pa.

NADZORNIKI:

FRANK BARTOLJ, I. nadzornik, 912 Wooster Ave. Barberton, Ohio.
ANDREJ VIDRIH, II. nadzornik, P. O. Box 523 Conemaugh, Pa.
ANDREJ BOMBAC, III. nadzornik, 1669 E. 33rd St., Lorain, Ohio.

POROTNIKI:

JOSIP SVOBODA, I. porotnik, R. F. D. No. 1, Box 122 Conemaugh, Pa
ANTON PINTAR, II. porotnik, Box 315, Claridge, Pa.
MIHAEL KRIVEC, III. porotnik, Box 324, Primero, Colo.

VRHOVNI ZDRAVNIK:

S. A. E. BRALLIER, Grove St., Conemaugh, Pa.

Cenjena društva, oziroma njih uradniki, so uljudno prošeni, pošiljati denar naravnost na blagajnika in nikogar drugega, vse dopise pa na glavnega tajnika.
V slučaju, da opazijo društveni tajniki pri mesečnih poročilih, ali sploh kjerkoli v poročilih glavnega tajnika kake pomanjkljivosti, naj to nemudoma naznanijo na urad glavnega tajnika, da se v prihodnje popravi.

Društveno glasilo je "GLAS NARODA".

OLD SUREHAND.

Potni roman. Spisal Karol May. — Poslovenil za "Gl. Naroda" B. P. Lakner.

TRETJA KNJIGA.

(Dalje.)

"In sedaj baby!" je rekel Dick Hamerdull. "Kdo naj dobi zmagodobitno znamenje od njega?"

"Apanača," sem odgovoril.

"Ta? Zakaj pa?"

"Ker je zabodel mladega medveda."

"A tako! In zakaj ga je mogel zabosti, Mr. Shatterhand?"

"Ker je imel nož v roki, seveda."

"No, sir! Zato, ker sem jaz baby držal. Če ga ne bi tako trdno objemal, ga ne bi mogel zabosti."

"Meni se pa zdi, da je bilo ravno narobe!"

"Kako to?"

"Mladega medveda niste držali vi, pač pa on vas!"

"Če sem ga držal jaz ali ne on mene, je vseeno; držala sva se drug drugega, in zato ga nisem prej izpustil, dokler ga ni Apanača zabodel. Če ima slavni glavar Komančev le iskrico človeške pravičnosti v srcu, mora priznati, da pripada medved edino meni!"

Sedaj je rekel Apanača smeje:

"Moj brat Hamerdull nosi sledove baby na svojem telesu!"

"To je res. Njegova mati je bila slaba mati, ker mu ni nikdar porezala krempljev! Take slabe otroške vzgoje nisem še nikdar videl!"

"In ker ima moj brat znamenja mladega medveda, naj obdrži še kožo!"

"Ali res, moj najdražji prijatelj in brat Apanača?"

"Da. Ker je držal mali medved mojega brata Hamerdulla tako trdno, se odpove Apanača sokaji, katero mu je oblekla njegova mati."

"Torej je moja! Ali si slišal, Pitt Holbers' stari medved?"

"Yes, sir!" je pokimal dolgin.

"Kaj imaš pa ti?"

"Nič! Daril ne sprejemam!"

"Ali je koža mogoče darilo zame?"

"Da, in drugega nič!"

"Oho! Pošteno sem jo zaslužil. Kupna pogodba je razločno napisana na moji koži!"

"In sicer tako trdno, da je ni mogoče izmiti doli!"

"Zopet me hočeš jeziti! Toda to nič ne de; jaz sem in ostanem tvoj najboljši, najzvestejši prijatelj. Delila bodeva!"

"Kaj? Medveda?"

"Ne, ampak samo spomin na dragega otroka. Povej, stari Pitt, ali hočeš imeti polovico?"

Sedaj je zbral Holbers svoj obraz v najprijaznejše gube in vzkliknil:

"Tega vendar ne storiš, najdražji Dick!"

"Zakaj ne? Ali še veš, kaj je rekel Winnetou prej?"

"No, kaj!"

"Old Shatterhand in Winnetou nista dve osebi, ampak ena; torej je vseeno, kdo dobi trofeje. Tako je tudi z nama: Dick Hamerdull in Pett Holbers sta eno telo in ena duša; namreč telo si ti in duša sem jaz. Dajmo torej telesu eno polovico, in duši drugo! Ali si zadovoljen?"

Ponudil mu je roko. Holbers je udaril z njim in odgovoril:

"Da, zadovoljen sem! Dober človek si; to se mora reči, stari Dick!"

"Tudi ti nisi ravno napačen! Telo in duša morata držati skupaj; torej ne jezi me več; potem ti ostanem zvest do groba!"

Res nisem vedel, kaj si naj bi mislil o teh dveh čudakih. Debela duša v dolgem, suhem telesu bi bila lepa slika neločljivih prijateljev, med katerima je pa tudi večkrat zavladalo nesoglasje.

Seveda se je vršil ta pogovor o razdelitvi tako, da nas Utah Indijanci niso mogli slišati. Tudi smo jih hoteli pustiti v mnenju, da je Old Surehand pobil v enem dnevu štiri medvede. Odkar smo jih zvezali, so se zadržali zelo tiho; tudi med seboj niso govorili, glavar nas pa tudi ni ogovoril. To nam je bilo kaj ljubo, ker smo preteklo noč le malo spali, in smo potrebovali počitka. Da taborišče boljše razsvetlimo, smo napravili en sam velik ogenj, pri katerem smo si napravili večerjo, obstoječo iz pečenega medvedjega mesa. Nato smo razdelili straže. Prvo sem si izprosil zase, ker sem se le nekoliko preugnal in ker me je rana bolj bolela, kakor včeraj, česar pa nisem hotel povedati. Potem sem skušal nepretrgano spati.

Kar se tiče straž, smo jih določili tako, kakor menda še nikdo drugi ne na divjem zapadu: ujetniki so namreč morali tudi stražiti. Skupaj smo imeli šestdeset konj, katere je bilo treba ponoči dobro stražiti; to so lahko storili ujetniki. Nevarnosti za nas ni bilo pri tem; orožja niso imeli, in ker so vedeli, da bodejo jutri zjutraj svobodni, tudi ni bilo pričakovati od njih sovražnosti.

Ko so se drugi tovariši vlegli k počitku, se je vsedel Old Surehand poleg mene in rekel:

"Dovolite, da vam delam druščino! Celo noč sem spal in sem še vedno tako svež, kakor riba v vodi. Veselje nad snidenjem mi ne da spati. Sicer smo si danes dopoldne že marsikaj povedali, toda z vami je še neka druga stvar. Bili ste pri Wallaceju v Jefferson City. Ali ste imeli še koga seboj?"

"Ne: seveda sem bil sam," sem odvrnil.

"Ali ste bili njegov gost?"

"Povabil me je, pa sem odklonil."

"Zakaj?"

"Ker bi več govorila o vas, kakor je potrebno. Od njega nisem hotel vedeti drugega, kakor kje približno se nahajate in kam ste namenjeni."

"Torej sta samo o tem govorila?"

"Da."

"Hvala vam, sir!"

"Prosim! Ah, če bi mi vendar dovolili izgovoriti vprašanja, kar bi se smelo zgoditi v slučaju vaše smrti!"

"To ne gre na noben način! Toda Wallace bi menda sam postal zgovoren. Kdor govori z vami, si lahko olajša srce. O tem sem se sam prepričal."

"Zagotovim vas, da ni padla niti ena beseda, ki bi se nanašala na vašo skrivnost!"

"Verjamem vam, Mr. Shatterhand. Verjemite mi, da bi bili vi prvi, kateremu bi razodel skrivnost, ako bi smel govoriti. Toda razmere me silijo do molčanja."

"Vem, da mi zaupate; zato bi rad izgovoril neko vprašanje."

"Govorite!"

"Ali morate res in na vsak način molčati?"

"Sedaj mi je še prepovedano govoriti, vendar lahko nastopijo okolnosti; ki mi to dovolijo."

"Hm. Starejši sem in mogoče tudi izkušenejši, kakor vi, in zato moram povedati še to: doživel sem slučaje, v katerih je bil molk pod častno besedo greh, zločin. Upam, da vas kaj takega ne veže."

"Ne; čist sem in prost vsake pregrehe."

"Ali je ježa v kaki zvezi z vašo skrivnostjo?"

"Vsa moja potovanja se nanašajo na to."

"Kakor sklepam, nekaj iščete; v temi tavate. Pomislite, kako daleč sem že bil v državah, in kje vse že na divjem zapadu! Ali ne bi bilo mogoče da bi ravno jaz izvedel kaj, kar bi bilo za vas važno, in da bi vam mogel mogoče dati migljaj, ki bi bil za vas velikega pomena?"

"Ne; na to ni niti misliti, Mr. Shatterhand. To, kar mi je na srcu, je tako oddaljeno od vas, da ne more priti z vami v nobeno stiko."

"Ne? Well! Kaj pa, če bi bilo nasprotno, in če bi slučajno prišel z vašo skrivnostjo v stiko?"

"To je nemogoče. Verjemite mi, da ni tako!"

"In vendar bi vam tako rad pomagal, vas oprostiti bremena, ki vas teži!"

Sedaj se je hitro odmaknil od mene, in rekel s skoraj osorno zvenečim glasom:

"Breme? Mr. Shatterhand, nobenega bremena ne nosim! Prosim vas, ne silite vame; saj se vam itak ne posreči, da bi me spravili do govorjenja!"

"Ah, kakšne besede rabite, dragi prijatelj! Na to, da bi kaj izvabil iz vas, niti ne mislim. Govoril sem vsled sočutja z vami, ne iz radovednosti. To zagotovim vam dam, in mislim, da mi bodete verjeli."

"Verjamem vam. Sedaj sem pa vendar postal truden, in se hočem vleči. Lahko noč, Mr. Shatterhand!"

"Lahko noč!"

Poiskal si je pripravno mesto ter se potem vlegel. Tako naenkrat se je čutil utrujenega? Ozlovoljen je bil. Kako vendar je mogel imenovati moje sočutje vsiljevanje, in zakaj je odklonil mojo pomoč? Mož, o katerega dobrem značaju ni bilo dvoma, se je čutil razžaljenega po meni! Toda jezo vsled tega sem zadušil v kali. Kdor ima kako skrivnost, je nesrečen človek, in vsak tak sme zahtevati prizanašanja in popustljivosti. Odpustil sem mu.

(Dalje prihodnjič.)

Grozdje in vino.

GROZDJE PO CELE KARE ALI TONE.

VINO NA GALONE ALI CELE SODE.

TROPINJEVEC NA GALONE ALI CELE SODE.

PIŠITE PO CENE!

A. W. Emerich,

COLLINWOOD, OHIO.

NARAVNA

KALIFORNIJSKA VINA NA PRODAJ.

Dobro črno vino po 50 do 60 ct. galon s posodo vred.
Dobro belo vino od 60 do 70 ct. galon s posodo vred.
Izvrstna tropavica od $2.50 do $3 galon s posodo vred.

Manj nego 10 galon naj nihče ne naroča, ker manje količine ne morem razpošiljati. Zajedno z naročilom naj gg. naročniki dopošljejo denar, oziroma Money Order}

Spoštovanjem

Nik. Radovich,

894 Vermont St., San Francisco, Cal

VAŽNO ZA VSAKEGA SLOVENCA!

Vsak potnik, kteri potuje skozi New York bodisi v stari kraj ali pa iz starega kraja naj obišče

PRVI SLOVENSKO-HRVATSKI

HOTEL

AUGUST BACH,

145 Washington St., New York
Corner Cedar St.

Na razpolago so vedno čiste sobe in dobra domača hrana po nizkih cenah.

POZOR ROJAKI!

Po dolgem času se mi je posrečilo iznajti pravo Alpen tinkturo in Pomado proti izpadanju in zarastlas, kakoršne še dosedaj na svetu ni bilo, od katere moškim in ženskim rosti in dolgi lasje resnično popolnoma zrastejo in ne bodo več izpadali, ter ne osiveli. Ravno tako moškim v 6. tednih krasni brki popolnoma zrastejo. Reumatizem v rokah nogah in križiščih v 8 dneh popolnoma ozdravim, kurja očesa bradavice, potne noge in ozebline se popolnoma odstranijo. Da je to resnica jamčim s $500. Pišite po cenik katerega pošljem zastojn.

JAKOB VAHCIC,
P. O. Box 69 CLEVELAND O

FRANK SAKSER

82 Cortlandt Street, New York, N. Y.

PODRUŽNICA:

6104 St. Clair Ave., N. E., Cleveland, O.

Pošilja **DENARJE V STARO DOMOVINO** brzo in ceno. V Avstro-Ogrski izplačuje denarne pošiljatve c. kr. poštna hranilnica na Dunaju.

Izdaja **ČEKE ALI DENARNE NAKAZNICE** za dobre, solidne banke; za Slovence na pr. na Kreditno banko v Ljubljani. **MENJA DENARJE** po dnevnem kurzu.

PRODAJA PAROBRODNE IN ŽELEZNIŠKE LISTKE za vsako prekomorsko družbo po izvirnih cenah.

Vsak potnik mora paziti, da pride na pravo številko:

82 Cortlandt St., New York.

Vsa pisma, pošiljatve in nakaznice se imajo glasiti na:

FRANK SAKSER.

Ako želi kak rojak v Zjedinjenih državah ali v stari domovini kaj poizvedeti, naj se obrne name ter mu drage volje dam odgovor.

Avstro-Amerikanska črta

(preje bratje Cosulich)

Najpripravnejša in najcenejša parobrodna črta za Slovence in Hrvate

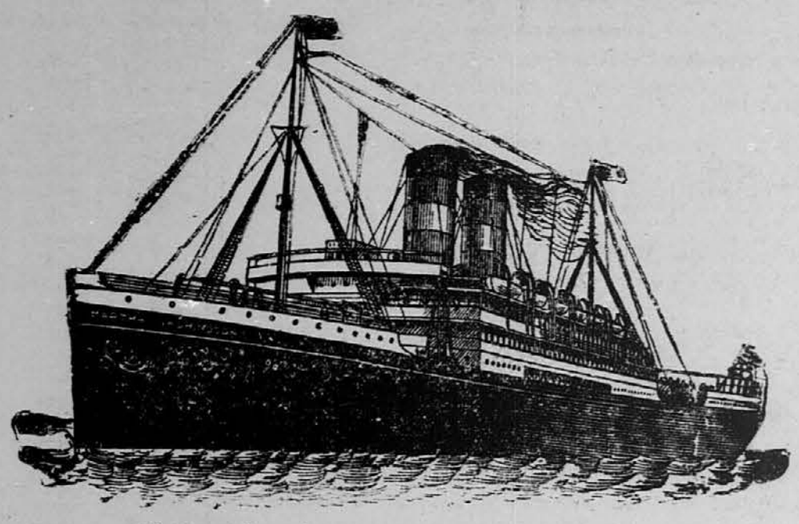

Novi parnik na dva vijaka "MARTHA WASHINGTON".

Regularna vožnja med New Yorkom, Trstom in Reko.

Vsi spodaj navedeni novi parobrodi na dva vijaka imajo brezžični brzojav:

ALICE. LAURA,
MARTHA WASHINGTON
ARGENTINA.
OCEANIA.

Cene vožnih listov iz New Yorka za III. razred so da:

TRSTA	$35.00
LJUBLJANE	35.60
REKE	35.00
ZAGREBA	36.20
KARLOVCA	36.25

Za Martha Washington stane $3.00 več.

II. RAZRED do

TRSTA ali REKE: Martha Washington $65.00, drugi $50 do $60.

Phelps Bros. & Co., Gen. Agents, 2 Washington Street, NEW YORK.

NAZNANILO.

Rojakom Slovencem in Hrvatom kteri potujejo čez Duluth, Minn., priporočamo našega zastopnika g.

JOSIP SCHARABON-a,

415 W. Michigan St., Duluth, Minn.,

kteri ima svoj

SALOON

prav blizu kolodvora. Vsak rojak je pri njemu najbolje postrežen.

Zastopa nas v vseh poslih. Torej pazite, da se ne vsedete na lim laskavim besedam ničevrednežev, kterih v Duluthu ne manjka.

Za vsebino tujih oglasov ni odgovorno ne upravništvo, ne uredništvo.

Ali že veste,

da smo izdali ravnokar nov, lep in zelo obširen, ilustrovan slovenski cenik ur, verižic, družtvenih prstanov, zlatnine in srebrnine sploh, gramofonov in slovenskih plošč, pušk, revolverjev, koles, peči, šivalnih strojev, daljnoglelov, semen itd. Pišite takoj po cenik, katerega vam pošljemo zastonj in poštnine prosto! Podpirajte edino narodno podjetje te vrste in prepričali se bodete o pošteni in točni postrežbi.

A. J. TERBOVEC & CO.

(nasl. Dergance, Widetich & Co.)

1622 Arapahoe St., Denver, Colo.

COMPAGNIE GENERALE TRANSATLANTIQUE.

(Francoska parobrodna družba.

Direktna črta

do Havre, Pariza, Švice, Inomosta in Ljubljane.

Ekspres parniki so:

"LA PROVENCE" na dva vijaka — "LA SAVOIE" na dva vijaka — "LA LORRAINE" na dva vijaka — "LA TOURAINE" na dva vijaka

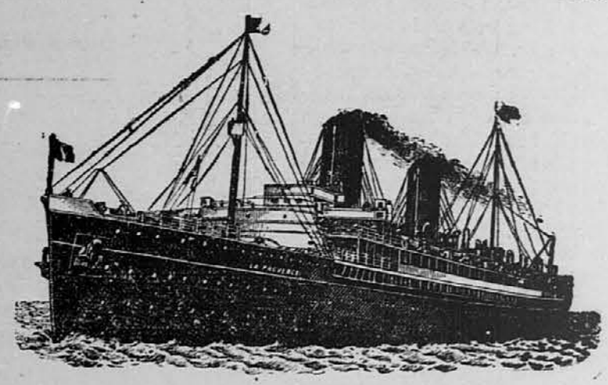

Poštni parniki so:

"LA BRETAGNE" "LA GASCOGNE" "CHICAGO" na dva vijaka.

Glavna agencija: 19 STATE STREET, NEW YORK,

corner Pearl St., Chesebrough Building.

Parniki odplujejo od sedaj naprej vedno ob četrtkih iz pristanišča štev. 57 North River in ob sobotih pa iz pristanišča 84 North River, N. Y.

*LA PROVENCE	23. nov. 1911.	* LA TOURAINE	14. dec. 1911.
*LA SAVOIE	30. nov. 1911.	*LA PROVENCE	21. dec. 1911.
*LA LORRAINE	7. dec. 1911.	*LA SAVOIE	28. dec. 1911.

POSEBNA PLOVITBA V HAVRE:

Parnik ROCHAMBEAU odpluje spomola 57 25. nov. ob 3. uri pop.
Parnik CHICAGO odpluje s pomola 57 9. decembra ob 3. uri pop.
Parnik CAROLINE odpluje s pomola 84, dne 23. dec. ob 3. uri pop.
Parnik ROCHAMBEAU odpluje s pomola 57, dne 23. dec. ob 3. pop.

Parniki z zvezdo zaznamovani imajo po dva vijaka.

SLOVENCI IN SLOVENKE NAROČAJTE SE NA "GLAS NARODA", NAJVEČJI IN NAJCENEJŠI SLOVENSKI DNEVNIK.

RED STAR LINE.

Plovitba med New Yorkom in Antwerpom

Redna tedenska zveza potom poštnih parnikov z brzoparniki na dva vijaka.

LAPLAND 18,694 ton
FINLAND 12,185 ton

KROONLAND 12,185 ton
VADERLAND 12,018 ton.

Kratka in udobna pot za potnike v Avstrijo, na Ogrsko, Slovensko, Hrvatsko in Galicijo, kajti med Antwerpom in imenovanimi deželami je dvojna direktna železniška zveza.

Posebno se še skrbi za udobnost potnikov medkrovja. Tretji razred obstoji iz malih kabin za 2, 4, 6 in 8 potnikov.

Za nadaljne informacije, cene in vožne listke obrniti se je na

RED STAR LINE.

No. 9 Broadway, NEW YORK
84 State Street, BOSTON, MASS.
709 2nd Ave., SEATTLE, WASH.
1319 Walnut Street, PHILADELPHIA PA.
1306 "F" Street, N. W., WASHINGTON, D. C.
219 St. Charles Street, NEW ORLEANS, LA.
90-96 Dearborn Street CHICAGO, ILL.
900 Locust Street, ST. LOUIS, MO.
205 McDermot Ave., WINNIPEG, MAN.
319 Geary Street, SAN FRANCISCO, CAL.
121 So. 3rd Street, MINNEAPOLIS, MINN.
31 Hospital Street, MONTREAL, QUE.