"EDINOST"
izhaja vsako soboto.
NAROČNINA:
za Združene Države na leto..... $1.50
za Združene Države za pol leta..... .75
za Evropo in druge dežele na leto...$2.00
Oglasi po dogovoru.

EDINOST

NEODVISNO GLASILO PENNSYLVANSKIH DELAVCEV.

"UNITY"
issued every Saturday.
SUBSCRIPTION RATES:
One year in U. S. A.....$1.50
Half year in U. S. A..... .75
To foreign countries $2.00
Advertising rates sent on request.

ŠTEV. (NUMBER) 3. PITTSBURGH, PA., SOBOTA, (SATURDAY), JANUARY 18, 1913. LETO (VOL.) III.

Slovenske novice.

— **Slovenska Čitalnica.** Predzadnjo nedeljo je imela Čitalnica sejo, na kateri je bilo navzočih več članov, dasi bi bilo število lahko tudi večje. Sklenilo se je, da se v kratkem naroči več novih knjig. Rojaki, katerim vam je do izobrazbe in radi prebirate dobre knjige pristopite k Čitalnici. Pristopnina je tako majhna, da bi ne smel noben Slovenec ostati nečlan tega narodnega društva. Za malo pristopnino 50 centov in deset na mesecev posta nete član in prjemate lepe knjige v berilo.

— **Društvena vest.** Na decemberski seji društva "Skala" št. 56. spadajoče k Slovanski Delavski Podporni Zvezi v Connemaugh, Pa. se je izvolil za leto 1913 sledeči odbor. Predsednikom je izvoljen John Muška, podpredsednikom in zapisnikarjem Nik Povše, tajnikom Mihael Lorber, blagajnim tajnikom Josip Črnetič, blagajnik Martin Kralj, bolniški nadzornik Anton Zidanšek, za Pittsburgh, Frank Budič za Allegheny. Društvo zboruje vsako prvo nedeljo v dvorani na vogalu Spring Garden in Humboldt st., N. S. Društvo prav dobro napreduje in ima po enoletnem obstanku že 52 članov. Kdor želi natanjčnejša pojasnila o društvu, jih lahko dobi pri tajniku ali predsedniku, kojih naslovi so v društvenem oglasu.

— **Allegheny Valley Real Estate** družba, koje član je naš rojak Andrew J. Coghe je pretekli teden prodala Mrs. Katarini Rabič hišo na 205 57ti cesti. Rojakom, ki žele kupiti bodisi hišo, trgovino ali zemljo priporočamo, da se obrnejo na gorenjo tvrdko, ker smo prepričani, da bodejo vsi pošteno postreženi.

DOPIS. Od gledališkega društva je prejelo naše uredništvo dopis, ki ga radevolje priobčujemo. Poročilo se glasi:

Kakor ste v Edinosti že pred tednom poročali o pripravah gledališkega oziroma dramatičnega društva, da se pripravlja za konec predpusta, tako se res tudi vrši. Priprave za nove igre za zadnjo soboto letošnjega predpusta so v polnem tiru. V soboto 1. februarja zvečer se vrše dve nadvse imenitne igre. Sicer je res čas jako kratek, ker letošnji pred pust je nad vse sile skrčen, da bodo mogli letošnji ženini in neveste silno hiteti, če bodo hoteli še ta predpust v prelepi zakonski stan. Če pa že morejo letos svatje hiteti, zakaj bi malo ne pohiteli tudi naši igralci. In hite tudi. Komaj smo videli zadnji dve igri, že so se igralci zbrali k seji in določili nove dve igri, ki se vprizore na 1. feb. V ta namen so se dovršile na odru velike priprave, ki bodo služile za vsakovrstne predstave. V tem oziru se društvo ni strašilo velikega truda in še večjih stroškov. Dalo je društvo na lastne stroške urediti oder, ki odgovarja današnjem razmeram.

Dve mični in poučljivi igri sta se določili to pot. Prva vzeta je iz resničnega življenja mladih zakoncev. Marsikdo si bo marsikaj vzel za dober vzgled in tudi se prisrčno smejal dovtipom mladih razposajenih zakoncev.

Lojza, ženica mladega zdravnika Medicine, je elegantna dama, samo malo, ali nekoliko prefrfrava in vihrava. Potrebuje mnogo perila, sploh obleke, ali kar rabi težko najde, vse zameče in razmeče, vse leži križem, kar ni pribito zvrača in pada, v čemur je prava mojsterca služkinja Minka, ki jo bo igrala gdč. Mary Volk, ki je že zadnjič pokazala lep uspeh na odru. Zdravnik Medicina se trudi in piše brošuro "kako se obvarujemo pred kolero." Komaj delo dogotovi, pride vihrava ženica in zmečka in vrže stran, ker ne ve kaj je. Pa pride stric iz dežele, in najde v hiši celo norišnico — tak nered — tako razvlako, in ima celo hišo za pravo blaznico. Tako gre igra naprej, polna humorja, polna veselih prizorov. Tako da bo že ta igra sama vzbudila salve smeha med ljudstmi in tudi resnih prizorov se ne bo manjkalo.

Druga igra bo pa prekosila vse dosedanje igre kar je bilo še igra nih slovenskih predstav v Ameriki. Take zanimive komedije kot se bo igrala 1. feb. je težko dobiti in je z posebnih ozirov pripravljena za veseli predpust. Enkrat v letu se smemo pač malo od srca nasmejati. In ta igra se imenuje "Glumači." Kaj so glumači, hočemo povedati prihodnjič.

Lokalne novice.

— **Zgodnja velika noč.** Letošnjo Veliko noč bodemo obhajali že 23. marca, na ta dan že ni bila 57 let. Velikanoč je premakljiv praznik. Odvisen je, za svoj prostor na koledarju od tako zvane prve spomladanske lune, ali prva polna luna med spomladanskem enakonočjem in 14. dni pozneje. Ako je polna luna na nedeljo 21. marca. Velikanoč je nedelja pozneje. Stalna pravila za določevanje Velikenoči je dal cerkveni zbor v Niceji leta 325. Velikanoč je najzgodnja dne 22. marca in najpoznejša dne 25. aprila, toda redkokdaj pade na te dni.

— **Zvišali plačo.** Uradniki West Penn Steel družbe so te dni naznanili, da se zviša plača vseh delavcev z ozirom na to, da delavci zdelajo v istem času vec izdelkov kot dosedaj. Plača se zviša z sredo tega tedna. Koliko bode zvišanje, uradniki ne povedo.

— **Paketna pošta.** Kakor je posneti iz poročila, katerega je te dni izdal poštni ravnatelj Davis, je poskočil promet s poštno paketno pošto v zadnjem tednu nepričakovano visoko. V teku zadnjega tedna je bilo na pošti vsprejetih čez 6000 kosov, med tem ko je bilo odposlanih iz mesta nad 5,300 kosov. Dne 5. januarja pa je bilo odposlanih samo 620 in vsprejetih 512 kosov. Stroški pri tem so bili v primeri dokaj majhni ker so znašali le neznato vsoto in sicer se je plačalo za posebni voz $16.00, pomožne pismonoše $16.50, pomožne uradnike $1.20 in cestna vožnja 90 centov.

— **Izpred sodišča.** Pred kriminalnim sodiščem se je v sredo popoldne zagovarjal Peter Debrasis iz Large, Pa., kateri je obdolžen umora njegovega rojaka Frank Cavaleri. V tožbi se navaja, da je Cavaleri umrl vsled zadobljenih ran, katere mu je prizadjal Debrasis ko ga je udaril z steklenico. Obtoženec se zagovarja, da je delal to samo v samoobrambo, ker je bil Cavaleri mnogo močneji od njega.

— **Za združno vodstvo.** Mestni svetovalec S. S. Woodburn je na seji odbora, ki se je vršila v torek zvečer predlegal, da se združijo uradi za pregledavanje poslopij, sušenje, pregledovanje sta novanj, električni kotlarski oddel ki in urad za odpravo dima v en sam urad z jednim predstojnikom, kar bi na leto prihranilo mestu najmanj 25,000 stroškov. Predlog je bil vsprejet in odposlan pravnemu oddelku v odobrenje.

— **Ponesrečena ognjegasca.** V torek popoldne je pričelo goreti poslopje Andrej Velka na 344 Downing st. Ognjegasca Peter McSorley in George Parson, spadajočo k ognjegasnemu oddelku št. 26 sta splezala na vrh poslopja, da bi uspešnejše gasila. Nenkrat se pod njima udere streha in sta oba padla v precejšnjo globino, pri čemur sta dobila nevarne notranje poškodbe ter so ju morali prepeljati v bolnišnico.

— **Vlak ga je ubil.** V pondeljek okrog treh popoldne je hotel 22 let stari Jonkel Marcin, stanujoč na 209 Temperance alley prehoditi železniško progo ravno v trenutku ko je od nasprotne strani prihajal brzovlak Baltimore & Ohio železnice. Ko je bil nesrečnež šele v sredi proge, ga je stroj podrl na tla in so mu šla kolesa čez sredo trupla. Bil je na mestu mrtev ter so ga prepeljali v ondotno mrtvašnico. Vzrok smrti si je sam, ker je kljub svarilu hotel prehiteti naglo vozeči vlak.

— **Obdolžen roparskega napada.** Pred policijskim sodnikom Mathews se je zagovarjal Shawl iz 4313 Willow st., kateri je v nedeljo po noči z samokresom v roki ustavil Simon Andersona iz Braddocka ter mu izsilil $8.00 v gotovini. Napad se je izvršil v bližini Allegheny Valley železnice in 43. mostu.

— **Pazite na kolektorje.** Ta teden je prišel neki mlad mož na stanovanje Mrs. Mary Ozzaro, stanujočo na 172 Dick st. ter se ji predstavil kot pobiralec najemnine. Neizkušena žena mu je res verjela ter plačala najemnino v znesku $16. Pozneje je pa prišel resnični pobiralec in se je nemalo začudil ko mu je žena trdila, da je najemnina plačana. Zadeva je izročena policiji.

— **Kari trčili.** Vsled neprevidnosti motormanov je v pondeljek dopoldne zavozila Avolon poulič na kara v premikačo in zadela v nasprotno smer vozečo Millvale karo. Sunek je bil dokaj močan in sta bili pri tem nevarno ranjeni dve ženski, kateri so morali prepeljati v Allegheny General bolnišnico.

— **Voljni farmerji.** Farmerji v Ohio in drugi pittsburški kmetijski okolici so pripravljeni pomagati meščanom našega mesta k cenejšemu življenju. Sklenili so namreč poslužiti se novo upeljane paketne pošte ter pošiljati pittsburškim gospodinjam potrebne poljske pridelke potom pošte, kar bode seveda kolikor toliko znižalo stroške.

— **Tretja povoden grozila.** Vsled nagle premembe vremena je bila odvrnena tretja povodenj v teku enega meseca, ki je grozila zopet povzročiti ogromne stroške trgovcem v nižjih delih mesta. Dveh povodnji naše mesto že ni občutilo od leta 1860 in tudi tedaj ni voda narasla do toliko višine dvakrat v enem mesecu. Trgovci so imeli z drugo povodnjo tudi velikanske stroške, ker so misleč, da se voda ne povrne spravili vse blago zopet nazaj v kleti, kamor je voda pridrla. Ako je vremenskemu preroku vrjeti, tedaj je nevarnost pred povodnjijo za letošnjo pomlad od vrnjena.

— **Oropana pisarna.** V pisarno Buffalo & Rochester železnice je vstopil v soboto popoldne neki neznani moški in z samokresom v roki iztirjal od uslužbenca vsoto $54.25, kolikor se je nahajalo tedaj v blagajni. Ropar je tudi vzel nekaj vrednostnih papirjev, vsled česar upa uradnik Pascault, da bode napadalec zahteval kako odškodnino za papirje, toda do danes še ni bilo ničesar slišati. Policija tudi še nima sledu o napadalcu.

— Kadar vam zdravnik da preskripcije, prinesite jih k nam. Mi vam jih takoj spolnimo točno in zanesljivo S. L. Bellman, 48th & Butler St., Pittsburgh, Pa.

Ameriške novice.

RAZMERE V MEHIKI.

Washington, D. C.—Razmere v naši sosednji republiki Mehiki se niso skoraj nič poboljšale. Čim se posreči Maderu zatreti upor na eni strani nastane revulucija zopet na drugi in stanje v deželi je zelo žalostno. Dežela je polna organiziranih banditov, ki ropajo po posameznih državah mirno prebivalstvo. Vlada zelo strogo nastopa z ujetimi banditi, vendar pa to nima nikakega upliva na ostale revulucijonarje, katerih vsaki si misli, da je bil rojen za kakega generala ali še celo predsednika republike. Od kar je nastopil Madero vlado se mu se ni posrečilo spraviti situacijo pod svojo kontrolo. Poleg tega so raz lične inozemske države vedno smatrele njegovo vlado odgovornim kadar se je dogodila kaka krivica v Mehiki živečim inozemcem. Poročila iz Acapulco, Mex. naznanjajo, da vladajo tam skrajno nevarne razmere, in da so Amerikanci, kakor tudi drugi inozemci tam v veliki nevarnosti. Ta vest je prišla vladi direktno od poslanika Wilsona, in državni department je takoj sklenil poslati tja vojno ladjo "Denver" v varstvo tam živečih inozemcev. Acapulco je eno najbolj važnih pristanišč na Pacifiku. Revulucijonarji, ki pretijo mestu so podvodstvom nekega Julio Radillo, Baje so banditi že napravili veliko število zločinov in se nameravajo sedaj polastiti še navedenega pristanišča. Uporniki imajo v svoji oblasti tudi Casas Grandes, kjer je bila železniška družba prisiljena vstaviti promet. Poročila, ki jih je sprejel danes državni department so bila malo bolj optimistična glede razmer v Sonori Chihuuahua, toda v San Luis Potosi so se razmere zelo poslabšale in vlada se boji velikih nemirov.

— Zle posledice goljufane ljubezni. V sredo zvečer je srečala 27 let stara Pearl Matthews svojega ljubčka, s katerim je živela že par let ter mu vrgla v obraz večjo množino strupene kisline, nakar je dekle odslo na policijsko postajo in priznalo svoj čin. Pri izpraševanju je dekle odkrilo svoje življenje odkar se je seznanila z Frank Zwickom, starim 30 let. V svoj zagovor je dekle povedalo, da je storila to le vsled tega, ker jo je Zwick, kateri ji je obljubil, da jo v kratkem poroči varal in občeval z drugim dekletom, s katerim bi se imel poročiti že prihodnji teden. Matthews je povedala, da je živela tri mesece predno je spoznala Zwicka v hiši prostitucije na Second ave. Ko sta se spoznala, je najela stanovanje v Knoxville, vendar pa je še vedno hodila ob večerih nazaj in s tem preživljala sebe in moža, koji ji je obljubil, da jo poroči kakor hitro dobi primerno službo. To življenje je trajalo nad 3 leta in ves ta čas ji je obljuboval, da jo vzame. Pred par dnevi je pa zvedela, da jo vara in da se poroči z drugim dekletom. Sprva niti vrjeti ni hotela in je sama šla do dekleta s katerim se je Zwick nameraval poročiti. Ko mu je dekle trditev še potrdilo, jo je Matthews pričela prositi naj ne vzame Zwicka, čemur se je ta samo smejala. Od tu se poda prevarano dekle k sestri Zwicka, katere se je iz nje še norcevala, češ, da ona ne pride več v poštev. To je na njo tako vplivalo, da je poiskala Zwicka in ga še enkrat vprašala koliko je resnice na tem. Ko ji je ta zopet odločno zanikal, je vrgla množino karbolične kisline v obraz in odhitela na policijsko postajo. — Zwick se nahaja v bolnišnici v slabem položaju. Nevarnost je tudi da izgubi vid.

UKRADENI PRIHRANKI.

Sharon, Pa., 17. jan.—Neki dosedaj še neznani vlomilec je udrl v hišo Josipa Verboniča, stanujočega na Florida cesti. Ko se je Verbonič zbudil in hotel ustati, mu je priletel v glavo velik kos premoga in ga podrl na tla. Ko se je čez dobro uro zbudil, je zapazil, da mu je ropar ukradel dolgoletne prihranke v znesku $300 in menico na $23.

PREDRZEN NAPAD.

Philadelphia, Pa. — V pisarno železniške družbe Lehigh Valley Rail Road je vstopil v pondeljek popoldne ob 4. neki neznani moški in vprašal za vožnji listek do Wilkes Barre. Kakor hitro je stopil uslužbenec pred neznanca, je ta nastavil samokres in zahteval od njega in njegovega pomočnika denar, katerega sta mu tudi izročila. Nato jima je vrnil $1.75, češ, da bosta imela za večerjo. Napad se je izvršil v neposredni bližini mestnega poslopja v središču trgovskega dela mesta. Komaj nekaj korakov stran je stalo par redarjev, ki pa o napadu ničesar niso vedeli. Pisarna se sicer nahaja v pritličju, toda pogled v pisarno je zakrivala velika slika v oknu. Napadalec, ki je isti, koji je izvršil predrzne tatvine v Clevelandu in Pittsburghu je nato neznano kam pobegnil.

LASTNO MATER USTRELIL.

Monaca, Pa., 16. jan.—11 letni deček Lee Haggins je danes zjutraj ustrelil svojo mater, katera mu je odrekla prošnjo za pet centov, ki jih deček hotel od nje. Prestrašen vsled storjenega čina je deček šel pred hišo in z namenom odvrniti sum na njega, je ustrelil skozi steno v sobo, kjer je ležala njegova mati. Kroglja je obtičala v nekih starih orgljah. Deček je nato vzel svoji dve sestri ter se napotil na stanovanje njegove tete Mrs. Weigel. Na potu sreča tovariša, kateremu razkrije svoj čin. Deček mu svetuje, naj trdi, da je ustrelil njegovo mater kak neznanec, ki je nato pobegnil. Dospevši na stanovanje tete, je Lee govoril kakor mu je svetoval tovariš. Teta je takoj obvestila policijo, ki je kmalu izvedela resnico celega dejanja.

GROZOVIT ČIN OČETA.

Greensburg, Pa., 14. jan.—Peter Roma, star 26 let se je po dveletni odsotnosti od svoje žene včeraj povrnil nazaj v Madison, Pa. Vstopivši v sobo njegove žene, ki je vodila gospodinstvo za njene tri brate, je nameril nanjo dvocevno puško in sprožil. Nato je pomeril na njegovo dete, ki je prestrašeno skušalo ubežati pred zblaznelim očetom, toda strel iz puške je otroku preprečil beg. Mati in dete sta bila na mestu mrtva. Po storjenem groznem činu je morilec neznano kam pobegnil. Pred dvema leti je Roman iz neznanega vzroka zapustil ženo in 2 leti staro hčerko Ano. Pobegnil je baje v Pigeon, Mich., odkoder se je zadnji teden nenaznanjeno vrnil ter izvršil grozen čin.

5 LETNI UČENJAK.

Denver, Colo.—Eden najmlajših učenjakov je gotovo Cecil Frey, živeč v Denver, Colo. Deček, ki je šele pet let star, je sin nekega uslužbenca kinematografa. Cecil prebere vsaki članek v agleškem jeziku s prevdarkom. Težavno pisanje mu gre prav gladko spod rok in ko je prvič poskusil pisati na pisalni stroj, je bil hitrejši kot 99 izmed sto početnikov. Pri računanju mu milijonske številke ne delajo prevelikih preglavic.

—o—

—Ali ste že obnovili naročnino v "EDINOST??" — Ne še! — Storite takoj.

GOLJUFANI INDIJANCI.

Washington, D. C.—Grahamov poslanski odbor je pronašel, da so lesne družbe v White Earth rezervaciji sramotno goljufale Indijance za njih posestva, in da je bivši predsednik Roosevelt odklonil poslati posebnega preiskovalca in da je indijanski urad jednostavno prezrl ta sramotni čin. Poslanski odbor Grahama poroča, da se nahajajo ondotni domačini v najbednejšem položaju. Isti odbor odločno graja postopanje James McLaughlina, nadzornika notranjega oddelka, ker je vodil pred par leti le površno in skrajno pomanjkljivo preiskavo.

PREDRAGA KAVA.

Chicago, Ill., 16. jan.—Na povratku iz Springfield, Ill. sta se novoizvoljeni illinoiški governer Dunne in senatorski kandidat Lewis oglasila v nekem hotelu boljše vrste, da zavžijeta zajutrek. Ko pa pogleda governer na jedilni listek in zapazi ceno kave, ki je bila 35 centov za škodelico, prime klobuk v roke in hoče oditi. Ko ga vpraša Lewis, kam gre, mu governer odgovori, da gre v hotel, kjer dobi kavo vsaj za deset centov škodelico. 35 centov plačati za kavo, je preveč za vsakega človeka.

SODNIK ARCHBALD.

Sodnik Archbald je bil spoznan krivim pregreška in stem upamo, da bode to dober poduk drugim sodnikom, kateri izlorabljajo svoje visoko stališče v zasebne namene. Ko je sodnik Archbald vsprejel službo, katera mu je bila ponujena, je vedel, da ako ima zmožnosti si bode lažje pridobil poštenje kot odvetnik nego imajoč v roki "tehtnico pravico," toda izbral si je poslednje in v tem je pričel poskušnje z "tehtnico.,' Kazen njegova bi se mu ne smela odmeriti po tisti velečini, katero je vzel, marveč po visočini iz katere je padel. Kajti on se naposled vendar ne more izgovarjati na svojo nevednost.

CASTRO BODE DEPORTIRAN.

New York.— Bivši predsednik republike Venezuele, general Cipriano Castro, ki je prišel pred par tedni v New York z namenom, da obišče Združene države, bode najbrže deportiran. Castro je bil zaslišan od posebnega preiskovalnega odbora na Ellis Islandu in po kratkem posvetovanju ga je slednji izključil. Takoj na to so odvetniki prejšnega diktatorja izjavili, da bodejo apeliraii na najvišjo naselniško oblast v Washington in ako potreba na zvezino nadsodišče. Pri izpraševanju se je Castro zelo nespodobno obnašal in odločno odklonil govarjati na vprašanja, ki mu je jih stavila naselniška oblast. Tudi je odločno odklonil dati pojasnila glede umora generala Paredes, v katerega je bil baje tudi on, Castro, zapleten. Vse to je dalo povod, da ga je naselniška oblast sklenila poslati nazaj.

ODŠKODNINA ZA ŽRTVE TITANICA.

V New Yorku se je dosedaj vložilo 279 tožb za odškodnino za žrtve Titanica. Med temi se nahaja tudi tožba od Mrs. Irene Wallach Harris, ki zahteva $1,000.000 odškodnine za izgubo njenega moža Henry B. Harris-a. To je največja odškodnina, kar se jih je še do sedaj sodniskim potom zahtevalo. Mrs. Mary Futrelle iz Scituate, Mass. zahteva $300.000 za izgubo njenega moža Jacquesa Futrelle, pisatelja. Odškodnina na katero toži Mrs Milly B. Millet vdova umetnika Millet, znaša $100 000.

Inozemske novice.

VELESILE SVARE TURČIJO.

Carigrad, 17. jan.—V noti, katero nameravajo predložiti zastopniki velesil turški vladi se baje namiguje, da bodo vse velesile odklonile Turčiji financijelno pomoč ako ne bode vsprejela pogojev.

V odličnih krogih se utrjuje mnenje, da bode evropejska stran Azije, ki je pod oblastjo otomanske vlade v nevarnosti ako bodo velesile v resnici odklonile vsako pomoč.

V palači britiškega poslanca se je vršila danes seja vseh poslancev, na kateri se je razpravljajo o položaju. Ob istem času se je širila tudi vest, da je balkanska zveza ugodila prošnji, da počaka še nekaj časa z ultimatumom.

Veliki vezir Kiamil Pasha je v ostrih besedah rotil turški kabinet, naj deluje z ozirom na življenje in dobrobit turškega casarstva za mir.

Rekel je tudi: "naš narodni kredit in naše narodno življenje je popolnoma odvisno od miru!"

POSKUŠAL UMORITI POVELJNIKA.

Cetinje, 17. jan.— Neki begunec iz obleganega Drenoplja poroča, da je hotel v Skuttari neki civilist umoriti turškega poveljnika Riza beja, ker se ta noče podati. Pravi, da ljudstvo lakote umira in da so nemiri na dnevnem redu. Padec mesta je le še vprašanje časa.

TURKI BOMBARDIRLI.

Atene, 16. jan.—Poroča se, da je turška bojna ladija Medjidiep sinoči ob mraku pričela bombardirati otok Scirea, na katerega se je pred kratkim izkrcalo mnogo Grkov. Ena bomba je baje padla na elektrarno in povzročilo splošno temo, nakar je bombardiranje prenehalo.

CAR IZKLUČIL BRATA.

Petrograd, 16. jan.—Ker je carjev brat Mihael poročil neko navadno žensko, ga je ukazal njegov brat ruski car Nikolaj izključiti iz cesarske rodbine in postavil je varuha njegovemu posestvu.

GROZEN SAMOMOR.

Arras, Francosko, 16. jan.—15 let stara Angela Bientalm je vsled smrti njenega ljubimca zblaznela in v takem stanju splezala na 50 čevljev visok drog in nato skočila na žive električne žice. Predno so utegnili pretrgati električni tok, je bilo dekle skoro popolnoma ožgano.

OGENJ NA PARNIKU.

Manaimo, B. C., 17. jan.—Ko je zapustil parnik "Oscar," ki je bil obložen z 2000 zaboji dinamita tukajšno pristanišče je nastal ogenj na krovu in le z velikimi težkočami se je posrečilo moštvu spraviti parnik na Protection Island. Moštvo se je še pravočasno rešilo, in takoj nato je eksplodiral dinamit, ki je povzročil precejšno škodo, kajti skoraj pri vsaki hiši, ki stoji ob obrežju so bile šipe razbite, in tudi parnik je hudo poškodovan.

TRIJE UBITI.

Peoria, Ill., 17. jan.—Reševalci so danes prinesli na površje iz premogovnika Crescent tri ožgana trupla ponesrečenih delavcev. Ko so namreč W. Breen, E. Jones in Filip Kunel zažigali dinamitni naboj, se je užgal nabrani plin in povzročil eksplozijo. V trije so bili grozno ožgani in razmesarjeni.

"EDINOST"

Prvi in edini slovenski tednik v Pennsylvaniji.

Naročnina:
Za Ameriko na leto $1.50
Za Ameriko za pol leta ..... .75
Za vse druge dežele na leto....$2.00

Dopisi brez podpisa in osobnosti se ne sprejemajo.

Vsa pisma, dopisi, naročila in denar naj se pošljejo na naslov:
TISKOVNA DRUŽBA EDINOST
4755 Plummer St. Pittsburgh, Pa.

R. F. GREGORIC,
urednik in izdajatelj

"EDINOST" — "UNITY"
First and the only Slovenic Weekly in Pennsylvania.
4755 Plummer St. Pittsburgh, Pa.

R. F. GREGORICH,
Editor & Proprietor.

Subscription rates:
For America, one year.....$1.50
For America, half year..... .75
To foreign countries $2.00

Entered at the Pittsburgh Postoffice as Second-Class Matter.

The Best Medium to reach over 20,000 Slovenic People in Pennsylvania, Ohio and West Virginia.

Advertising rates sent on request.

ALLIED PRINTING TRADES COUNCIL PITTSBURGH PA. 5

Pittsburgh in Cleveland.

ODBOR pittsburških mestnih svetovalcev je pred kratkim obiskal Cleveland z namen proučavati razmere ondotne mestne uprave, ter isto primerjati z upravo našega mesta. Preiskava je dognala, da je mesto Cleveland upravljano na mnogo bolji ekonomični podlagi kot pa naše in to kljub temu, da je prvo večje kot drugo. Seveda z ozirom na kratek čas preiskavanja, se ne more dati popolni odgovor. Mi samo vemo, da ima mestna uprava Clevelanda manjše izdatke kot pa Pittsburgh. Nerazrešeno ostane še vprašanje, jeli je naše mesto v pogledu boljše uprave in drugih ugodnosti na toliko boljšem stališču, da pokriva večje izdatke tukajšnje uprave.

Clevelandska policija je manjša od pittsburške, tako tudi ognjegasni oddelek. Oni tudi nimajo policijskih nadzornikov. Njih sodnijski oddelek je manjši od tukajšnjega. Med tem ko imamo tukaj posebne uradnike da odmerjajo gotove vsote za razne zavode kot recimo šolo za slepce, kopališča, itd. Isti odbor se naslanja z ozirom na večje izdatke tudi na topografijo mesta samega. Jednakih hribov kot jih imamo tukaj v Clevelandu ne poznajo in to se mora tudi večkrat v poštev jemati.

12—Gregorich

Pittsburžani seveda pričakujejo, da se vodi mestna uprava na toliko ekonomičnih podlagah, kolikor zahteva dovoljna služba in ako je dotični preiskovalni odbor pronašel kako za naše mesto koristnejšo zadevo, naj ne odlaša isto tudi tukaj upeljati. Vprašanje sedaj ni, da li more mesto shajati z svojo sedanjo upravo cenejšim potom, ampak, da li bode shajalo z sedanjo upravo tudi še naprej ter vstrajalo pri tolikim procvitanju mesta.

To je vprašanje, katerega morajo mestni odborniki sedaj povoljno rešiti.

Trmoglava Turcija.

GLASOM najnovejših brzojavnih poročil iz Londona, se bodejo mirovna pogajanja med balkanskimi zavezniki in Turčijo v najkrajšem času popolnoma razbila, in ako turška vlada vstraja pri svojih pogojih, pride v teku enega tedna zopet do prelivanja krvi. Kakor je bilo definitivno sklenjeno, čakajo balkanski delegati samo še na trenutek, ko bodejo evropejske velevlasti vročile Turčiji noto, v kateri se Visoko Porto pozivlja naj sprejeme bojni sad in naj odstopi Drinopolje zmagovitim Bulgarom. To noto od strani velevlasti pa nikakor ni smatrati za ultimatum, marveč le kot nasvet, katerega bode pa otomanska vlada jednostavno odklonila. Turška diplomacija se je preveč udala ideji, da ji bode v skrajnem trenutku prišla kaka inozemska uplivna velevlast na pomoč, in to je vzrok, da se ne uda zahtevam, ki so jih stavile balkanske zaveznice. Pri tem pa Turčija pozabi, da je brez moralne podpore in financijelno skoraj popolnoma uničena. Brezdvomno ima politična demoralizacija otomanske države veliko za odpraviti z neprevidnim nastopom turške vlade. Med priprostim ljudstvom je zavladala fanatična misel, da je pripisati odgovornost za dosedajne izgube nesposobnosti sedajne turške vlade, in, da čim hitro se postavi novo ministrstvo na krmilo Visoke Porte, se zadobljene izgube lahko takoj popravi in sovražnike Islama lahko takoj vniči. Vse to so seveda prazne sanje, ki pa lahko povzročijo pad sedajnega turškega ministerstva. To je bil tudi vzrok, da so bili sultanovi delegati v Londonu vedno navezani na instrukcije iz Carigrada in jim vsled tega ni bilo mogoče ničesar definitivnega skleniti.

Kakšne posledice bode imela obnovitev vojne si lahko vsaki predstavlja. Stem, da je samoglavno odklonila pogoje stavljene ji po balkanskih zaveznikih, je Turčija izgubila zadnjo nado do svojega obstanka v Evropi. Kapitulacijo Drinopolja v par dneh že sedaj prerokujejo vsled pomanjkanja živil, in temu bodeta brezdvomno tudi sledili mesti Janina in Scuttari, in kadar pade vse to enkrat v oblast zaveznikov bodejo mirovni pogoji povsem drugačni. Da bodejo slednji zahtevali veliko večje koncesije je samo ob sebi umevno, kajti za zopetno prelivanje krvi bode izključno le Turčija odgovorna, in ob koncu vojne se bode sultan še lahko srečnega čutil ako mu sploh še kaj ostane od nekdaj tako mogočnega otomanskega cesarstva.

NAŠE GLEDALIŠČE.

Na drugem mestu prinašamo dopis gledališkega društva le v polovici, drugo polovico prinesemo prihodnji teden. Poročilo smo morali odložiti radi preobilega gradiva ta teden. Sicer dopis marsikaj pove, vendar dostavimo tudi mi svoje, ker znamo ceniti pomen gledaliških predstav in ker poznamo naše zavedne rojake, da so pripravljeni storiti veliko za razvoj naše naselbine. Kakor je zadnja, oz. prva letošnja predstava dobro izpadla v vsakem oziru, smemo upati, da se je začelo res pravo narodno življenje, sicer je začetek pokazal lep vspeh, vendar s tem nesmemo reči, da je že vse storjeno.

Če v duhu vidimo lepo vdeležbo ljudi pri zadnji predstavi, smemo veselo vzkliknuti: naši ljudje — naši rojaki — so s svojo udeležbo javno pokazali, da odobravajo in podpirajo društva, katera res delajo na napredek, poduk in zabavo pittsburških Slevencev. S tem svojim javnim dokazom, so dali poguma članom gledališkega društva za nadaljno delo. Kajti, to delo ni tako sladko kot bi si marsikateri mislil, je precej trudapolno. Treba je oskrbeti oder in potrebne priprave, dobiti primerne igre, kar seveda ni nobena lahkota; lepih iger povsodi manjka. Ko pa je vse to urejeno, je treba igralcev, ki se radi uče in urijo v govoru in nastopu. Treba je hoditi zvečer k kušnjam, in takrat ko večina veselo poje za mizo in pije po težkem delu, mora igralec truditi se in napenjati možgane za dolge in težke uloge. Ko se drugi zabavajo po saloonih ali pri prijateljih, se igralci urijo pri skupni vaji nastopov. To so tiste težave, zaradi katerih je že marsikatero delo mirno v gospodu zaspalo. Seveda ni potem čuda, da se ta ali oni izmuzne iz kolobarja, ker se mu po dnevnem delu ne ljubi misliti in napenjati možgane. Zato pa moramo biti hvaležni tistim našim vrlim rojakom, ki ljub vsem neprilikam delujejo za napredek slovenskega gledališča.

Torej mi napredujemo, to je veselo znamenje. Če se ozremo po drugih naselbinah ne vidimo nič preveč življenja. Cleveland slovi za prvo slovensko naselbino, kjer se je dosedaj največ igralo. Letos pa nič kaj ne kaže. Kakor piše tamošnji list "Clev. Amerika" dramatika tam letos spi, polovico sezone je preč, pa niso spravili še nič posebnega naprej. Tako piše tamošnji list. Če je Cleveland malo odnehal, je gotovo znamenje, da gledališče zahteva veliko truda in resnih ljudi. Zato je edini pogoj, da bomo vsaj mi šli naprej, rojaki vdeležite se predstav, ker s tem javno pokažete, da vam je na srcu slovenski napredek.

Iz stare domovine.

Nesreča pri streljanju. Ko je na sveti dan opoldne okoli 12 let stari Franc Sitar iz Stožic streljal s pištolo, se mu ista ni hotela sprožiti. Poklical je Franc Dovča, iste starosti, da naj gre gledat. Ko ta pride, se pištola sproži in strel zadene Franc Dovča v obraz. Oddali so ga v deželno bolnišnico v Ljubljani.

— Nesreča v Idriji. Iz Idrije poročajo: 29. t. m. ponoči se je v jami ponesrečil 31letni Ignacij Miklavčič. Ob 3. zjutraj malo pred koncem odmerjenega dela, so podirali oder, kar se vsuje kamenje in rahla prst navzdol. Tovariši so odskočili, a Miklavčiča je zadelo, da mu je zlomilo nogo in roko ter ga po prsih precej opraskalo. Mož je star 27 let in ima ženo in dva otroka. Za težko delo bo težko še kdaj sposoben.

— Smrtna nezgoda. V soboto je šel 72letni kajžar Matevž Kepic iz Srednje vasi na Visoko. Med potoma ga je došel voznik, ki je Kepica vzel na voz. Na Visokem je hotel Kepic iz voza, a je tako nesrečno padel, da je čez nekaj minut umrl.

Utopljenca je našel. Ribič Lukšič je našel pod bolnico usmiljenih bratov v Kandiji popolnoma slečenega utopljenca. Kdo je ta, se še ni dognalo. Znakov nasilja na telesu ni videti.

Požar. V Šmartnem je pogorelo na sveti večer celo posestvo A. Perhovnika. Zgorela je tudi vsa živina. Škoda je velika in presega zavarovalnino 5000 K. Skoro gotovo je, da je bil ogenj podtaknjen.

Umrl je v Podgradu pri Št. Jurju ob j. žel. 23. pr. m. šele 28 let stari posestnik Franc Samec. Pokojni je bil splošno priljubljen.

K roparskemu napadu na Petrača. Roparskega napadalca Popotnika imajo še vedno v beljaškem zaporu. Nadaljujejo se namreč še vedno preiskave. Obtoženec, ki dejanja ne more tajiti, pravi sedaj, da je to napravil v svoji pijanosti, "kar tako za šalo."

Velik požar. S Koč poročajo, da je pogorela v tamošnji okolici velika parna žaga in več gospodarskih stavb, last kneza Porcie v Spitalu. Ogenj je zanetila električna žica.

Nesreča pleterskih samostancev. Iz Novega mesta: Ko sta se dva samostanska brata iz Pleterja vračala s tukajšnjega kolodvora z dvovpreženim vozom skozi mesto, sta se konja splašila. Skušali so ju ustaviti, pa konja sta le dirjala ter prevrnila voz. Pri tem sta oba samostanca padla iz voza; eden je priletel z glavo ob zid ter se onesvestil; prepeljali so ga v bolnico usmiljenih bratov v Kandijo. Konja sta nato zdirjala še naprej po mestu. Ko sta prišla do Poznikove hiše, se je odtrgala vprežna vrv, nakar sta se konja še bolj preplašila ter dirjala na Glavni trg. Tam pa sta se zapletla v vprego in obstala.

Med hlapci. Hlapca Potrebuješ in Anton Anžič sta se v hlevu v Novi ulici sprla, nakar je Anžič zgrabil Potrebuješa in ga treščil ob tla. Ko sta se jezna, kakor purana valjala po tleh, ju je njun tovariš razdružil, kar pa Anžiču ni bilo všeč. Kakor petelin je skočil po gnojne vile ter z njimi mahnil svojega nasprotnika po glavi in ga telesno poškodoval. Zadeva pride pred pristojno oblast.

— Žrtev eksplozije. Ko je zadnji teden prižigal 62 let stari P. Rušoje neko plinovo cev, je nastala eksplozija plina, ki je uhajal iz polomljene cevi. Starček je dobil pri tem tako nevarne opekline, da so ga morali prepeljati v Columbia bolnišnico, kjer je v četrtek dopoldne umrl.

—Obnovite naročnino na "Edinost" predno Vam jo ustavimo, da tako preberete celo novo povest, katero pričnemo v kratkem priobčevati.

—Advertising in "EDINOST" will increase your business inexpectable!

LISTNICA UREDNIŠTVA.

Naročnik, Cleveland, O. Pišete: Kjer sem se preselil na 3922 St. Clair Ave. N. E., Cleveland, Ohio, prosim, da bi pošiljali list semkaj. Voščim itd., toda pozabili ste se podpisati, niti niste omenili vašega **starega** naslova, torej vam naslova ne moremo premeniti.

J. S., M. R. Frank Mali se še vedno nahaja v okrajnih zaporih. Ponovna obravnava mu ni bila dovoljena. Kedaj se izvrši smrtna obsodba, še ni gotovo.

F. Z., Globe, Ariz. Naročnina znaša na leto $1.50.

V BLAGOHOTNO UVAŽENJE.

Z današnjo številko našega lista smo ustavili nadaljno pošiljanje nekaterim zunanjim naročnikom, ki do 15. januarja še niso poslali zaostale naročnine. Večina zaostalih naročnikov je poslala zaostalo naročnino, vendar jih je še nekaj ostalo dolžnih in tem smo, oziroma bodemo s prihodnjo številko ustavili list ako nas drugače ne obvestijo.

Tistim zaostalim naročnikom, ki bi sicer radi plačali list, pa čakajo da jih obišče zastopnik, uljudno naznanjamo, da nam ni mogoče držati stalnega potovalnega zastopnika v pismu lahko vsaki pošlje tisto malo vsoto.

Ako bi c. naročniki nekoliko točneje vršili svojo dolžnost napram listu, tedaj bi tudi upravništvo lažje vršilo svojo.

LEPA PRILIKA.

Vsakemu naročniku, ki pošlje enoletno naročnino v znesku $1.50 za naprej, pošljemo popolnoma zastonj dve knjigi **Sherlock Holmesa,** katere je spisal znani pisatelj **Watson.** Za dveletni naročnini prejme dotičnik štiri knjige in tako naprej. Vseh knjig je dosedaj izšlo deset in vsaka knjiga obsega samostojno povest. Knjige dobiste ako pošljete svojo naročnino ali pa kakega drugega prijatelja.

Dosedaj so izšle sledeče knjige:

1. Skrivnost mlade vdove.
2. Ena sama kaplja črnila.
3. Gospa s kanarskim briljantom.
4. Zaklad kupčevalca s sužnji.
5. Lepa bolničarka.
6. Kako so ujeli "Jacka razparača."
7. Londonski ponarejalci denarja.
8. V rakvi kraj bombe.
9. Grob v svetilniku.
10. Plemič tat.

Naročnino je poslati na naslov:

"EDINOST"
4755 Plummer St. Pittsburgh, Pa.

Denar lahko pošljete v P. O Money Order, v poštnih znamkah ali v priporočenem pismu papirnate dolarje in cente v znamkah.

VSEM SLOVENKAM
in drugim Slovankam se priporoča
Mrs. Katarina Rabich,
izprašana babica,
imajoča dvajsetletno prakso tukaj in v starem kraju.
205—57th St. Pittsburgh, Pa.

Največja in najstarejša odvetniška Notarska Pisarna.
Ustanovil leta 1866.
Konzul MAX SCHAMBERG,
Lastniki { Dr. L. FRIEDFIELD starokrajski odvetnik in W. HABERFELD.
416 Sixth Ave., Pittsburgh, Pa.
Obrnite se na nas kadarkoli potrebujete kaj v starokr. zadevah.
Prodajemo **parobrodne listine,** ter pošiljamo denarje v staro domovino kot zastopniki American Express Co.

—Everybody is doin' it, doin' it; doin what? — advertising in "EDINOST".

Drustvena porocila.

Društvo "Slovenski Sokoli" št. 118, SNPJ. ima redne seje vsako drugo nedeljo dopoldne v K.-S. Domu. Za l. 1912 so bili izvoljeni: George Greguraš, **predsednik;** Frank Roitz, **podpredsednik;** Rudolf Roitz, **I. tajnik,** 4809 Butler St. Pittsburgh, Pa.; Mihael Turk, **zapisnikar;** Jos. Lokar **blagajnik in zastopnik.** Za pojasnila, tikajoča se društva pišite na tajnika. Rojake se vabi, da pristopajo k temu društvu. **"ODBOR."**

Kranjsko Slovensko Katoliško podporno društvo Marije Sed. Žalosti
ŠTEV. 50, K.S.K.J.

je izvolilo sledeče uradnike za l. 1912: **Predsednik,** John Mravintz, 1114 Voskamp st., Allegheny, Pa.; **Podpredsednik** George Greguraš, 4938 Hatfield st., Pittsburgh, Pa.; **I. tajnik,** Frank Mravintz, 120—46th st. Pittsburgh, Pa. **II. tajnik** Frank Trampus, 4827 Blackberry ay., Pgh., Pa.; **blagajnik:** Joseph Miroslavič, 4925 Plum ay., Pgh, Pa.; **Zastopnik:** Mark Ostronich; **zapisnikar:** Matija Medved; **Nadzorniki:** Joseph Dolmovič, Anton Dolmovič in Geo. Flajnik, I.; **maršala:** Matija Perušlič in Frank Berkopec. U. S. zastavonoša: John Šlapar. Društveno banderonosec: George Flajnik (Krojač). **Pregledovalci knjig:** John Štokan, John Stajduhar, Matija Muc; **društveni zdravnik:** Dr. Jos. V. Grahek, 841 E. Ohio st., N. S. — Vsi bolni naj se naznanijo **II. tajniku na zgoraj označeni naslov.**

Seje se vrše vsako drugo nedeljo v K. - S. Domu popoldne ob 2 uri

Kdor od rojakov ni še pri nobenem društvu, oziroma Jednoti, se uljudno vabi k pristopu. Za natanjčnejša pojasnila se naj obrne na zgoraj označene naslove.

K obilnemu pristopu vabi ODBOR.

Kranjsko Slov. katoliško podporno društvo Marije Device štv. 33. K. S. K. J. ima svoje redne seje vsako prvo nedeljo v mesecu v "Kranjsko-Slov. Domu" na 57 in Butler cesti.

Uradniki za leto 1912 so: **Josip Pavlakovič predsednik,** 54 Low Road, Sharpsburg, Pa. **John Filipčič finančni tajnik,** 5420 Dresden Alley, Pittsburgh, Pa. **Anton Mišica, kujiževni tajnik** in **John Balkovec zastopnik.**

Rojaki, kateri še niso pri nobenem podpornem društvu, se vabijo k pristopu. Gore imenovano društvo plača udom bolniško podporo tri mesce po pristopu.

Pristopnina je zmerna.

Daljša pojasnila daje.

"Odbor."

Narodno slov. podporno društvo sv. Stefana" št. 26.JSKJ. ima redne seje vsako tretjo nedeljo v mesecu v K.-S. Domu in sicer ob 2. uri popol. Uradniki za l. 1912. so: Jos. Leban, **predsednik;** John Dekleva, **podpredsednik;** Josip Pogačar, **I. tajnik** in **zastopnik;** Martin Antlogar, **blagajnik;** Josip Dekleva, **II. tajnik.** Vse denarne pošiljatve pošljite na **tajnika Jos. Pogačar, 5307 Butler st. Pittsburgh, Pa.** Rojake se vljudno vabi, da pristopijo h temu društvu, saj je pristopnina za društvo samo $1.00. **"ODBOR."**

Kranjsko Slovensko Rimsko-Katoliško podporno društvo Jezus Dobri Pastir, št. 49, KSKJ. je za leto 1912 izvolilo sledeče uradnike: **predsednik** George Weselich, 5132 Dresden alley; **podpredsednik** Matija Mušič; **I. tajnik** Joseph Bahorich, 5148 Dresden alley; **II. tajnik** Stefan Rogina; **blagajnik** Josip Radovič; **zastopnik** R. Požek. **Društ. zdravnik** Josip Grahek, 841 E. Ohio st., N. S. To društvo izplačuje bolnim članom $5.00 na teden za dobo 6 mesecev in po preteku 6 mesecev $2.50 na teden. Pristopnina je od 16. do 25 leta $1.00, od 25 do 35 leta $2.00, od 35 do 45 leta $3.00. KSKJ. izplača usmrtnino $1000.00 ali $500.00. Rojaki, kateri še niste pri nobenem društvu, nudi se Vam lepa prilika sedaj pristopiti ker je pristopnina znižana do novega leta. Društvo zboruje vsako tretjo nedeljo v K.-S. Domu ob 2. uri popoldne.

K obilnemu pristopu vabi **"ODBOR."**

Kranjsko Slovensko Katoliško Podporno društvo Sv. Roka, št. 15 KSKJ. v Allegheny, Pa., je izvolilo za l. 1912. sledeče uradnike: **predsednik** George Flajnik, 3329 Penn ave.; **podpredsednik** Math Klarič, 1013 E. Ohio st., N. S. **I. tajnik** George Volk, 1013 E. Ohio st **II. tajnik** Frank Cvetič, 4636 Hatfield st.; **blagajnik** Andreas Hodnik, 1024 Spring Garden ave., N. S.; **zastopnik** Viljem Tomec, 1037 Peralta st., N. S. **nadzorniki:** Curel Anton, Sumič Geo., Cvetič Matija; **voditelj** Jugovič Mih. **zastavanoša,** Prokšelj Nikolaj; **poslanec,** Verbanec George. Vsi dopisi in denarne pošiljatve naj se pošiljajo na I. tajnika; bolniki se morajo naznaniti II. tajniku. Društvo zboruje vsako tretjo nedeljo v mesecu v K.-S. Domu. To društvo je v dobrih finančnih razmerah in vabi vse one, kateri še niso pri nobenemu društvu k pristopu. Natanjčnejša poročila daje **"ODBOR".**

Slovensko Katoliško podporno društvo Sv. Jurija, št. 64, K.S.K.J. v Etna, Pa. je izvolilo za l. 1912 sledeče uradnike: **predsednik** George Novak, Sycamore st.; **podpredesednik** Joseph Pavlakovič, Sycamore st.; **I. tajnik** Frank Skrlin, 47 Chosman ave., Etna, Pa.; **II. tajnik** Frank Starašinič, 514 Elm st., Homestead, Pa.; **blagajnik in zastopnik** John Škoff 608 Butler st., Etna, Pa.; **nadzorniki:** Dragotin Petrušič, Filip Wranič in Jožef Kolakovič. Ves drugi odbor, kot bolniški, maršala in zastavonošo si imenuje predsednik. Društvo ima svoje redne seje vsako drugo nedeljo v mesecu v novi šolski dvorani na 57. in Butler st., Pittsburgh, Pa.

K obilnemu pristopu vabi **"ODBOR".**

Žensko društvo "Marije Sedem Žalosti, št. 81, KSKJ., Pittsburgh, je izvolilo za l. 1912 sledeče uradnice: **predsednica** Marija Lokar, 4745 Hatfield St., **podpredsednica** Ana Jugovic, 72 Butler St., Etna, **I. tajnica** Josephine Fortun, 4822 Plum Alley, Pittsburgh, **II. tajnica** Ana Frankovič, 4839 Hatfield St., **blagajnica** Ana Adlešič 5209 Dresden Alley, **zastopnica** Mary Lokar, ml., 4745 Hatfield St. Pittsburgh, Pa., **odbornice:** Marija Volk, Marija Balkovec in Marija Adlešič; **predsednica bolniškega odseka** Frančiška Pavlešič, 1013 E. Ohio St., N. S. Pittsburgh, Pa.

Slovensko Podpor. Društvo "Skala" št. 56, S.D.P. Z., Allegheny, Pa. je izvolilo za prihodnje leto sledeče uradnike: **Predsednik:** Josip Muška; 1120 Spring Gaden ave., N. S.; **podpredsednik:** John Šimončič, 831 Phineas street, Northside, Pittsburgh, **tajnik;** Michael Lorber, 1039 Peraltt st.; **blagajniški tajnik:** Jos. Černetič, 818 Peralta st.; **blagajnik** Frank Gerlovič, 5128 Natrona ave.; Pittsburgh; **Bolniški nadzorniki:** Anton Dolmovič 808 Gerst aly., za Northside, P'gh. Frank Vilher, 5602 Butler St., za Pittsburgh. Seja vsako prvo nedeljo v mesecu.

Odbor "KRANJSKO-SLOVENSKEGA DOMA"

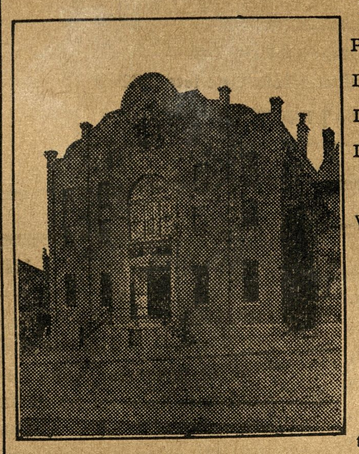

Predsednik: Ignac Podvasnik, 4734 Hatfield St., Pittsburgh,
Podpredsednik: Frank Mohar, Pittsburgh, Pa.
II. podpredsednik: Anton Zbašnik, Tarentum, Pa.
I. tajnik: John Balkovec, 5112 Butler St., Pittsburgh, Pa.
II. tajnik: Martin Antlogar, 5631 Carnegie ave., Pittsburgh.
Blagajnik: Ignac J. Glatch, 4757—2nd ave., Hazelwood, Pa
Vratar: Tomaž Ezel, 5631 Carnegie ave., Pittsburgh.
Gospodarski odbor:
Peter Rogina,
Joseph Janc,
Frank Hrvat,
Frank Gorišek,
Josip Kos,
Louis Zaller,
Steve Poreber.

Redna mesečna seja vsako četrto nedeljo v mesecu ob 2. pop

Vsem rojakom Hrvatom in bratom Slovencem ter drugim Slovanom v Pittsburghu in okolici naznanjam, da sem prevzel gostilno "LINCOLN HOTEL", katerega sem na novo preuredil v

Hotel Katkich,

kjer bodete vsaki čas dobili na čepu sveže pivo, najboljša sladka in kisla vina, raznovrstna žganja, grenkila in smodke. Lačnim postrežem z izvrstnimi prigrizki po zmernih cenah. — Potujoči rojaki dobe pri meni tudi hrano in prenočišče.

PETER L. KATKICH, lastnik
COR. 43rd & WILLOW ST., PITTSBURGH, PA.

Vsi pijte

Hazelwood

Pivo, Ale in Porter.

Hazelwood Brewing Co.

Zakaj? bi hodili v mesto in trošili za vožnjo kadar hočete kupiti: ŽENSKO in MOŠKO BLAGO, SPODNJO OPRAVO, SRAJCE, KRAVATE, NOGAVICE, ROBCE in MOŠKE in ŽENSKE ČIŽME, tako tudi izber otroških čevljčkov, itd., ko dobiste za ravno iste cene, pa morda mnogo boljše blago pri

Stanislav Zelezniak
4915 Butler St. Pittsburgh, Pa.

Vsem Slovencem in Horvatom priporočam gostilno v kateri dobiste sveže pivo, raznovrstna vina, najbolje žganje in druge pijače. Velika zaloga najboljih smod in importiranih pjač. — Pri meni sedobi vsaki čas gorak in mrzel prigrizek. — V obilni poset se vljudno priporoča. — Solidna postrežba zagotovljena.

Charles Meiss,

4936 HARRISON ST., PITTSBURGH, PA.
Na vogalu 50. in Harrison ulic.
Pri meni sta uslužbena slovenska natakarja gg. Joseph Miroslavich in John Golobič, ter se priporočata v obisk.

HRVATSKO-SLOVENSKA TRGOVINA RAZNOVRSTNIH PIJAC V ZGORNJEM PITTSBURGHU.

PAUL BARA

delničar Kranjsko-slovenskega Doma

5228 Butler St., Pittsburgh, Pa. BELL PHONE 971.J Fisk P & A PHONE 112-L

Prodaja vsakovrstno pivo v sodčkih in v steklenicah, sladka in kisla vina, žganje, ter raznovrstne druge pijače po nizkih cenah

V moji zalogi imam razne importirane pijače kot BRINJEVEC, SLIVOVICA, TROPINJEVEC, ITD.

TOČNA IN BRZA POSTREŽBA. DOVAŽAMO NA DOM.

ALI STE BOLNI?

NAJBOLJI ZDRAVNIK ZA VSE TAJNE BOLEZNI.

Mnogo bolnikov želelo bi, da dobe nazaj prejšnje zdravje, toda ne vedo kam bi se obrnili. Spametujte se rojaki, dokler je še čas, ter ne pustite se naprej se naprej goljufati, kajti lahko se boste kesali. Ako bolujete na kakršnikoli bolezni, in ako dosedaj niste mogli ozdraveti, obrnite se na starega poznanega zdravnika. Pri meni se lahko razgovarjate v lastnem jeziku ter ne potrebujete tolmača.

Posebno ako ste bolni na kaki tajni možki ali ženski bolezni, kot zastrupljenje krvi, sifilis, nezmožnost v spolnem obševanju, samoizraba, revmatizem. Zdravim vse bolezni v največji tajnosti in po najnovejem načinu in to v najkrajšem času. — Ako se zdravite pri meni, si prihranite ne le denar in čas, nego se odtegnete tudi boleznim. Ako ste torej bolni, nikar ne čakajte, marveč pridite takoj danes, ker morda bode prepozno. — Ako ne morete priti osebno, pišite in dobili bodete nasvet. Točni naslov:

Dr. S. Fruchs, Zdravilni Specjalist.
720 PENN AVE., PITTSBURGH, PA.
Uradne ure: Dnevno od 9. zjutraj do 5. ure popoldne. V sredo in soboto od 9. zjutraj do 8. zvečer. V nedeljo od 9. zjutraj do 3. pop.

Slovensko Katoliško Samostojno Podporno Društvo

Marije Vnebovzete

Ustanovljeno 15. AVGUSTA, 1909 — **Organizirano 2. APRILA, 1910.**

SEDEŽ V PITTSBURGU, PENNA.

Predsednik: Frank Mravintz, 120—46th St., Pitsburgh, Pa.
Podpredsednik: Frank Rogina, Cor. 48th & Plummer St., Pittsburgh,
I. tajnik: George Weselich, 5111 Keystone St., Pittsburgh, Pa.
II. tajnik: Frank Cvetič, 4636 Hatfield St., Pittsburgh, Pa.
Blagajnik: William Thomas, 1037 Peralta St., N. S. Pittsburgh, Pa.

Nadzorniki:
I. nadzornik: Joseph Miroslavich, 4925 Plum Alley, Pittsburgh, Pa.
II. nadzornik: Gašper Berkopec, 4927 Plum Alley, Pittsburgh, Pa.
III. nadzornik: Anton Dolmovič, 808 Gerst alley, N. S., Pittsburgh.

Društveno glasilo: "EDINOST".
Seja se vrši vsako četrto nedeljo v mesecu v K.-S. Domu.

Čez trideset let.

Spisal Josip Kostanjevec.

(Konec.)

* * *

Jakob se je nastanil s svojo ženo na Bukvici. V Zagradcu je oddal gostilnico in prodajalnico pod račun, da bi se toliko laže brigal za kmetijo. In res se je poprijel gospodarstva z vso odločnostjo in vse je kazalo, da bode šlo lepo in po sreči. Kar je imel ženo, se je ves predrugačil, iz prejšnjega lahkomiselneža, kakršen je začel biti, odkar se je bil spoznal s Pratovko, je postal zopet nedanji resni in delavni Jakob, postal je misleč mož....

VIII.

Trideset let je minilo od tistikrat. Moj Bog, že trideset ur je mnogo, ako človek težko česa čaka; cela večnost je že trideset dni, a kaj šele trideset tednov ali mesecev! In kaj se vse človeku prigodi v tridesetih letih! A, ko je teh trideset let minilo, kako kratka se nam vidijo, prav kakor bi nas od prvih dni te dolge dobe ločila ena sama, kratka noč!....

Zunaj je bila zopet zima. Sneg je zopet pobelil griče in brda in, ker je pihala ostra burja, je zrmzovalo in škripalo pod nogami. A notri za gorkimi pečmi je bilo udobno in prijetno, in ob dolgih večerih so se v toplih sobah prebirale knjige, pripovedovale pripovedke o zakletih devicah in viteških gradovih, o roparjih, o palčkih in velikanih. In pokazala se je zraven marsikatera moška in pametna, a tudi šaljiva in zbadljiva beseda....

Na Sveti dan popoldne je sedela v trgu v gostilni "Pri trti" večja družba gospodov. Mala soba v ozadju je bila natlačeno polna, in družba je bila precej glasna.

Že proti večeru pa je v to družbo prišel tudi dr. Lemut. On je še vedno dohtaril v trgu, in ljudstvo ga je imelo rado. Ni je bilo hiše ne v trgu, ne daleč na okoli, kjer bi že ne bil pomagal, kjer bi že ne bil izkazal kake dobrote. A mož se je precej postaral. Na glavi so mu bili lasje že precej redki, a še ti beli, kratko pristriženi. Tudi brada mu je bila osivela, in bil je videti kakor bel golob. Toda njegovo oko je bilo še vedno živahno, izraz na njegovem obrazu še svež in mladosten. Videlo se je, da v njem prebira še čil, neobrabljen duh.

"Hej, doktor, le brž semkaj!" je zakljical nekdo. "Komaj smo čakali, da se oglasiš. Kako je bilo snoči?"

"Ljubi moj, preveč vprašanj naenkrat! Počakaj vendar, da sedem in si poplaknem grlo," je odgovoril doktor počasi, ko je slačil debelo svojo suknjo ter jo obešal na kljuko.

Nato je sedel za mizo na stol, ki mu ga je takoj nekdo pripravil. Pogladil si je z desnico kratko brado, pogledal najprej po zbrani družbi, a takoj nato proti stropu ter se potem odkašljal.

"Torej?" se oglasi zopet prvi glas.

"Torej? — No, čujte torej!" odgovori doktor. "Kar sem na svetu, a temu je že dolgo, dolgo, nad šestdeset let, vedno sem bil prepričan, da pride za vsakim grehom pokora. Trdno sem bil uverjen, da se vse maščuje, maščuje že tukaj na tem svetu. A snoči je bila ta moja vera še bolj podkrepljena, potrjena po groznem slučaju, ki je strdil kri v mojih žilah. Toda, poslušajte!"

Doktor je izpil pol čaše vina ter se nekoliko zamislil. Skoro nato pa je nadaljeval: "Vsi, kolikor vas nocoj tukaj sedi, vsi prav gotovo poznate Hrustovo hišo v Bukvici. Najpremožnejša je v vsej okolici tudi še dandanes, kakor je bila v prejšnjem času. Snoči je bilo ravno trideset let, ko sem moral ponoči iz srede svoje družine v velikem snegu na pot proti Bukvici. Stari Hrust, oče sedanjega gospodarja, se je bil pobil; padel je bil od nekod in vsled težkih poškodeb še tisto noč umrl. Ko sem bil oni večer dospel v Hrustovo hišo, je bil bolnik še popolnoma pri zavesti ter je hotel napraviti oporoko. Pri tej priliki je opozoril sina, naj vzame deklico, ki jo je prej ljubil, a jo je zdaj zavoljo druge zapustil. A sin ni hotel o tem ničesar slišati. Postal je sirov in s svojim vedenjem pospešil smrt očetovo. Stari Hrust je umrl, ne da bi odnesel s seboj sinovo obljubo, da hoče "pokoro delati tam, kjer je napravil greh," kakor je stari sam dejal. In ko so vsi drugi poklenili okoli postelje, ki je na njej ležal mrtvec, je stal samo sin kvišku, in nobena žilica se ni ganila na njegovem obrazu. Tedaj sem ga pa jaz potegnil k tlom ter mu dejal: "Dobro si zapomni to uro!"

Pozneje, ko je bil Jakob sam gospodar, niti mislil ni več na ta dogodek. Vse prošnje materine, da, celo smrt prve njegove izvoljenke, ki je bila skočila vsled žalosti v vodo, ga niso ganile; storil je, kar je bil sklenil in se poročil s svojo sedanjo ženo.

In navzlic vsem besedam ljudi, da ne bode ta zakon srečen, nasproti vsakemu domnevanju, se je v teku let izkazalo prav nasprotno. V Hrustovo hišo se je naselila sreča za stalno. Kamor je ganil, kamor je krenil, kar je počel, vse mu je izteklo prav. Godilo se je prav tako, kakor se govori: "Ako je vrgel krajcar v zrak, je pobral petak!"

Z ženo sta se razumela izvrstno. Prav to se je videlo ljudem najčudneje. Vedeli so, kako se ona prej nikakor ni mogla razumeti s prvim svojim možem; šepetali so si celo, da je ona bila kriva njegove prezgodnje smrti. In zdaj je bilo narobe! Njej in možu se je videlo na obrazu, da se razumeta, da se imata rada. Celo hlapci in dekle, ki sicer tako radi vse ovohajo in razkrijejo, tu niso mogli najti ničesar, kar bi bili mogli raznašati. Nehote so ljudje sčasoma pozabili vsega ter začeli spoštovati Jakoba in njegovo ženo.

Dokler je bila Hrustovka še živa, ni se imela ničesar pritožiti. Mlada je ni gledala od strani, pač pa ji je dopuščala, da je smela delati po svoji volji in previdnosti. To je starki tako ugajalo, da se je že semtertja pokesala, zakaj je Jakobu branila take žene. Ko je zatisnila oči, je bila trdno prepričana, da bi njen sin ne mogel dobiti boljše žene.

Sestri Jakobovi sta se dobro omožili, in nista se imeli pritožiti, zakaj Jakob jima je izplačal delež do zadnjega vinarja ter dodal še nekoliko iz svojega. Malo je hiš, kjer bi se tako godilo, kakor se je pri Hrustovih.

Ali nazvlic temu je bilo časih Jakobu tesno pri srcu. V nočeh, ko ni mogel spati, se mu je časih vendar videlo, da ni njegova sreča popolna, da visi nad njim še nekaj, kar mu bode zagrenilo življenje. V takih nočeh se je premetal po postelji in vstajala mu je pred očmi podoba pokojnega očeta in podoba Pavlinina. In tedaj je bil prepričan, da ga v tem življenju gotovo zadene kaj nenavadnega, kaj groznega....

In res ga je zadelo to!"

Doktor je zopet izpil pol kozarca vina ter se nekoliko oddehnil. Vsi so ga verno poslušali ter pričakovali, kaj jim bode še povedal.

Čez nekoliko hipov je nadaljeval: "Snoči, torej čez trideset let, prav na isti večer, sem moral zopet na Bukvico. Ves dan mi je nekaj pravilo, da bodem moral še nocoj od doma, in nisem se varal. Proti deseti uri so me klicali k — Hrustu. Osupnil sem, in verujte mi, ako vam rečem, da sem takoj vedel, da si bode nocojšnji dogodek v zvezi z onim dogodkom pred tridesetimi leti In nisem se varal.

"Kaj se je pa zgodilo?" vprašam nestrpno moža, ki me je prisel klicat.

"Gospodar na Hrustovini umira. Nekdo ga je nocoj pobil s kolom, ali kali. In pravijo, da je bil ta nekdo — njegov sin France!" mi odgovori mož.

Mraz me je stresel pri teh besedah. A naglo sem se odpravil ter odšel proti Bukvici. Počasi sem dospel gori in tudi v Jakobovo hišo.

In prav na tistem kraju kakor pred tridesetimi leti in v tisti sobi, kakor oče njegov, je danes leža, gospodar Jakob. Ko sem vstopil, se je ravno nekoliko zavedel. Molče mi je pomignil v pozdrav. Pristopil sem k njemu, ga preiskal, obvezal, a takoj sem vedel, da je tukaj vsa pomoč zastonj.

To je tudi bolnik takoj uganil. S slabim glasom je izpregovoril: "Dobro vem, da ne bodem dolgo, in verujte mi, prav nič mi ni žal. Dal sem Vas poklicati ne toliko zaradi tega, ker sem potreboval zdravniške pomoči, kakor zaradi tega, da Vam razodenem svoje srce."

Ko sem svetoval, naj neha govoriti, ker se preveč muči, je odkimal z glavo ter rekel: "Prosim, pustite me, kmalu hočem dokončati! — Ali se še spominjate na nocoj trideset let? Tudi tistikrat ste bili tukaj, in zato Vam nočem ponavljati tega, kar Vam je že znano. Vaše besede: "Dobro si zapomni to uro!" so se uresničile. Bili so časi, ko sem misli, da je vse pozabljeno, ko me je sreča obsipala z vsemi svojimi darovi; a bili so semterja tudi časi, ko bi bil rad videl da bi me zadelo kaj bridkega. Vse bi bil vzel kot pokoro za nepokornost in upornost, ki sem jo oni večer in tudi že prej kazal proti svojemu očetu. A nič ni hotelo priti! Šele za zdaj se je prihranilo vse skupaj! In povem Vam, da vse nesreče na svetu niso nič proti biču, ki ga spletajo staršem lastni otroci. Tak bič je spletel meni tudi moj sin."

Govorjenje mu je delo težko, in moral se je dolgo oddihati, preden je mogel nadaljevati.

Potem je pa govoril: "Moj sin France je imel znanje z neko deklino iz vasi. Ta deklina ni nič vredna, in jaz sem bil proti temu, da bi to znanje nadaljeval. Vidite torej — isti slučaj, kakor pri mojem pokojnem očetu in meni! Tukaj moram takoj omeniti, da je bil France kot edini sin po svoji materi silno razvajen in vajen, da se mu je izpolnila vsaka želja. Zraven je pa tako nesrečnega značaja, da se hitro silno raztogoti in v takem stanju ne ve, kaj dela. Ker mu jaz na vse prigovarjanje nisem dovolil nadaljevati te zveze, je prišlo med nama do burnih nastopov. A nocoj sva prišla zopet k temu predmetu. Ker sem mu enkrat za vselej prepovedal, da ne sme misliti več nanjo, ga je premagala jeza toliko, da je zgrabil poleno ter me udaril po tilniku."

Bolnik se je moral zopet oddehniti in je nekoliko časa zaprl oči. Omedlel je ter se šele čez dolgo zavedel.

"Teda ne mislite, da sem ga preklel; ne, naredi naj, kar hoče, — kakor je kazen zadela mene, tako bode nekdaj i njega. A jaz sem šele zdaj spoznal svojo pregreho, ki sem jo storil nad svojim očetom," je nadaljeval nesrečnež s slabim glasom. "In pokoro, ki mi jo je Bog naložil, to grozno pokoro prenašam potrpežljivo in upam, da mi Bog ž njo izbriše greh, ki je tako dolgo gorel na moji vesti."

Doktor je umolknil ter gledal zopet po družbi. Na obrazih večine gospodov je bila videti neka resnoba, in gotovo je bil v tem trenutku vsak prepričan o doktorjevih besedah, da se mnogokaj maščuje že na tem svetu.

"Ostal sem še dolgo časa pri Hrustu," je nadaljeval doktor, "a proti jutru je omedlel ter se nič več zavedel. Okoli njega je bila žena, v sobi so bili hlapci in dekle, a onega ki je bil v prvi vrsti poklican, da bi mu zatisnil oči, onega, ki je pretrgal s kruto roko nit njegovega življenja, onega ni bilo zraven. Bog ve, kam je odšel po svetu s slabo svojo vestjo! Okoli šeste ure danes zjutraj se je Jakob zbudil iz omledevice, pogledal po okoli stoječih ter dejal glasno in razločno: "Odpuščam mu!.... Takoj na to je začel smrtni boj. Vsem, ki so bili okoli njega, so stale solze v očeh...."

Doktor je umolknil.

A umolknil so iz večine vsi drugi gosti, ki so poslušali njegovo povest. Edini mladič, ki je bil med njimi, nekega trgovca sin, si je vihal komaj vidne črne brčice pod nosom ter se porogljivo nasmihal. Nato se je nagnil k svojemu sosedu ter dejal poluglasno: "Vraga, vidi se, da se doktor stara!"

— Kadar hočete piti in jesti mrzle sladke pijače in sladoled, tedaj pojdite k S. L. Bellman. — 48th, Plummer & Butler St.

OBLASTI SVETUJEJO MIR.

London, 13. jan.—Sir Edvard Grey, britiški zunanji tajnik in zastopniki evropejskih vlad delujejo na vso moč, da privedejo Turčijo in balkanske zaveznike k spravi. Omenjeni so imeli zopet par pogovorov z Dr. Daneffom, zastopnikom balkanske zveze in Rechad Pašo, svetujoč obema glavnima zastopnikoma zmernejše pogoje, ter obenem svareč ju v slučaju nesporazuma pred splošno evropejsko vojsko.

Splošno mnenje med mirovnimi poslanci je, da mora priti definitivni odlok za mir ali vojno iz Carigrada. Kakršnakoli privolenja in sporazume bi že balkanska zveza dovolila, je gotova stvar, da se na udajo Drenoplja balkanska zveza gotovo ne uda, katerega so pa Turki zopet napravili sine qua non za mir, to se pravi, da Turki mirnim potom ne dovolijo Drenoplja balkanski zvezi.

Turški mirovni zastopniki se do danes še niso pripravili za odhod iz Londona, dasi so s tem grozili. Diplomati so namreč ninenja, da bi prelomili etiketo, ako bi zapustili pred ponovno konferenco, če prav se na njej le formalno končajo pogajanja.

— Denar in sel zginila. Pri tvrdki J. K. Kirk, imajoča svojo pisarno na 7902 Frankstown ave. je bil uposlen mladoleten deček kot uradni sel. Ko ga je lastnik tvrdko poslal zadnji sredo na banko, da vloži večjo vsoto v pohranitev je deček z denarjem vred zginil. Policija je bila sicer obveščena, toda o dečku še nimajo sledu.

POZOR ROJAKI!

Dobil sem iz Washingtona za svoja zdravila serialno številko, katera jamči, da so zdravila prava in koristna.

Po dolgem času se mi je posrečilo iznajti pravo *Alpen tinkturo* in *Pomado* proti izpadanju in za rast las, kakršne do sedaj na svetu še ni bilo, od katere vsem moškim in ženskam gosti in pa dolgi lasje resnično popolnoma izrastejo in ne bodo več izpadali ter ne osiveli. Ravno tako možkim v 6. tednih krasni brki popolnoma zrastejo. Revmatizem v rokah, nogah in križu v 8 dneh popolnoma ozdravim. Kurja očesa, bradavice, potne noge in ozebline se popolnoma odstranijo. Da je to resnica jamčim s $500. Pišite po cenik, katerega pošljem zastonj.

JAKOB VAHČIČ,
P. O. Box 69, CLEVELAND, O.

JOZEFA GRUBAR,
izkušena babica
se priporoča vsem Slovenkam v Pittsburgu.
Prestala je izkušnje v starem kraju in v Ameriki.
511—54th St., Pittsburgh, Pa.

Fink & Waldvogel
VELETRGOVINA
piva, vina, žganja in druge pijače
5437-39 BUTLER STREET
P. & A. TELEFON Bell
123 LAWRENCE 413 FISK.

Uložite denar v pohranitev v
Allegheny Valley Bank.
Pošiljamo denar na vse kraje.
5137 Butler St., PITTSBURG.

Bell Phone 1192-J Fisk.
GEORGE WEBERNDORFER,
prodajalec
—žive in zaklane perutnine—
Nesoljeno maslo naša specijaliteta. masla, jajc in drugih vsakovrstnih jestvin. — Hrana za kokoši, itd., itd.
4743 Butler St., Pittsburgh, Pa.

PREMOG TELEFON Fisk 1068-J
BURGUM COAL CO.
John Skori & Fred. Dlela
vam bode vedno rada pripeljala na dom debel ali droban premog ponizki ceni in pravični meri.
Kadar se selite, pokličite nas. Voz za piknike itd.
57th in A. V. R-y Pittsburgh.

NAŠI ZASTOPNIKI.

Sledeči rojaki so pooblaščeni pobirati naročnino, oglase in tiskovine za naš list:
Za Pittsburgh, Pa. g. Frank Mravintz.
Za Allegheny, Pa. g. Viljem Thomas.
Za Pittsburško okolico: Anton Zidanšek.
Za Braddock, Pa. in okolico, g. Mike Bambič.
Za Willock, Pa. in okolico, g. Jakob Miklaučič.
Za Cleveland, O. in okolico g. Jožef Marinčič.
Za Claridge, Pa. in okolico g. John Batič.
Za E. Palestine, O. in okolico g Jacob Istenich.
Za St. Jego, Pa. in okolico g. Frank Gruden.
Za celo Pennsylvanio g. Rudolf Pleteršek.
Vsem cenj. naročnikom in rojakom sploh priporočamo gorenje rojake.
Upravništvo "Edinosti."

Butler Street 13-JFisk,
Phone P & A 40 Lawrence
M. A. Hanlon
pogrebni zavod
kočije za poroke, krste, veselice in druge svečanosti.
Cene vedno zmerne.
5126 Butler St. Pittsburgh, Pa.

Dr. Josip V. Grahek
841 E. Ohio Str., Allegheny, Pa.
(Nasproti HOTELA PAVLINAC,)
Uradne ure:
od 8. do 9. ure zjutraj, od 1. do 2. ure poludne
in od 7. do 8. ure zvečer.
Bell Telefon 2388 Cedar.
Rojaki, kateri bolujejo na kakršnikoli bolezni, naj —se zaupno obrnejo na njega.—

German National Bank
OF ALLEGHENY, PA.
709-711 EAST OHIO STREET, N. S.
IZPLAČUJE 4% NA VSE HRANILNE VLOGE VSACIH ŠEST MESECEV.
POŠILJA DENAR V STARO DOMOV NAJNIŽJEM DNEVNEM KURZU.
NAŠA BANKA JE ODPRTA OB SOBOTAH ZVEČER.

Pametno dela oni, ki vzame za svetovalca
MATIJA SKENDER
SLOVENSKI NOTAR IN PRAVDNIK
za Ameriko in stari kraj
5227 BUTLER ST. PITTSBURGH, PA.
Prejema in izdeluje: tožbe, polnomoči, vojaške prošnje, kupne in prodajne, ugovore in vse druge notarske in pravdniške posle. Za pri delu oškodovane iztirja dobro odškodnino, če se pravočasno nanj obrnete. Na sodniji v Pittsburghu ima 5000 jamčevine za gotovost in natančno delovanje vseh svojih notarskih poslov.

Za praznike

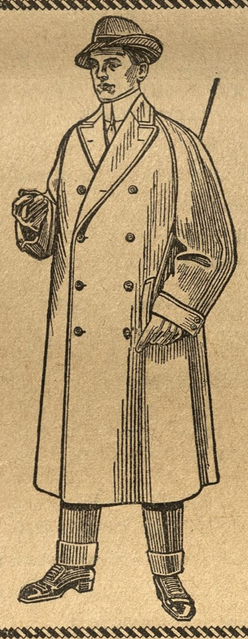

SI BODETE GOTOVO NAROČILI LEPO NOVO ZIMSKO OBLEKO ALI VRHNJO SUKNJO.
TO DOBISTE PO NAJNIŽJIH CENAH PRI
ZEAMAN,
KROJAČ
4607 Butler St.

Najnizje Cene Za Zdravljenje

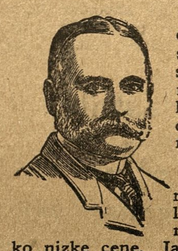

Ta dolgo pričakovana prilika se nudi pittsburškim okolicam. Nudi se revnemu človeku, da si preskrbi za malo ceno izučenega specijalista — presenetilo vas bode — to je kar mislim — nič več, nič manj. Tedaj ako bolujete na kaki bolezni, kaki bolezni, katere družinski vaš zdravnik ne more ozdraveti, pridite k meni in jaz vam povem kaj morate storiti. Ako ste neozdravljivi, vam to jaz povem.

Moje najboljše metode in dolgoletne skušnje mi omogočijo ozdraveti malone vsako možko bolezen. V namenu, da se pslužite mojega zdravljenja, sem pripravljen zdraviti sledeče bolezni za jako nizke cene. Jaz sem si tako svest mojega zdravljenja, da sem pripravljen čakati na plačo, dokler ne ozdravite.

KRVNE BOLEZNI povzročajo izpahline v ustih in po životu, ozdravljeno stalno in vsi znaki odstranjeni z prof. Ehrlich's kemikalno in naravno formulo, — **914 NEOSALVARSAN.**

SLABOST, osušenje in izgube, katere vam oslabijo moč in živahnost, odstranjeno v najkrajšem času in za stalno.

VARICOCELE in izgubo pri spuščanju vode ali v spanju ozdravim takoj, izrabljene organe ojačim.

ORGANIZEM, skeline in rane pekočine na organskem delu ozdravim po moji metodi. Zgubo ozdravim v 3 dneh.

NERVOZNO SLABOST, posledica preobile vporabe in občevanja nekaterega organa, stalno ozdravim.

MOČ POVRNJENA.! Ako vam manjka zmožnosti za občevanje, vam jaz povrnem možatost. DENAR POVRNEM, — AKO TEGA NE STORIM.

BOLEZNI v mehurju in ledvicah, ki povzročajo bolečine v hrbtu sem že leta vspešno zdravil.

ZATEKLINE, ki nastanejo vsled zaprtja pri spuščanju vode povzročaje bolečine in izgubo moči, ozdravim in za stalno povrnem. Nič rezanja.

RAZNE BOLEZNI, kot izpahline, stekline, vratne ali katere druge bolezni v notranjem delu života, ozdravim brez uporabe operacijskega noža.

Vse druge bolezni, katere drugi zdravniki ne morejo ozdraviti. Jaz želim tudi tiste slučaje, katere so drugi zdravniki pustili kot neozdravljive. Take slučaje imam najrajši.
Uradne ure: od 9. zjutraj do 8. ure zvečer. Ob nedeljah od 10. dopoldne do 4. popoldne. **Vsi prosilci za zdravljenje se morajo vsaj enkrat zglasiti pri meni. Tedaj ne pišite. Reference: skušnje po evropejskih bolnišnicah in 35letno vspešno zdravljenje.**

Dr. L. A. KELLY,
628 PENN AVE, PITTSBURG, PA.

HRVATSKO-SLOVENSKA
VELETRGOVINA PIJAČE.

Kadar si hočete naročiti zaboj (bokso) ali sodček dobre pive, tedaj se oglasite pri meni. Imam v zalogi raznovrstna piva, samo izberite si ga, n. pr.:
IRON CITY, DUQUESNE, AMERICAN PIVO.
V zalogi imam starokrajske pijače: **TROPINOVEC, BRINOVEC, SLIVOVICA, ITD.**

Vino, kislo ali sladko, galon od.....$1 do $4.00
Žganje, (Whisky), galon od.....$2.00 do $6.00
Telefon Bell 203-W Fisk.
George Frankovich
42 48th Str., Pitttsburg, Pa.

KDOR HOČE DELA?
naj se nemudoma naroči na najnovejši knjigo:
"Veliki Slovensko-Angleški Tolmač"
da se bo lahko in hitro brez učitelja priučil angleščine. Knjiga obsega poleg slov. angl. slovnice, slov. angl. razgovore za vsakdanjo potrebo, navodlo za angl. pisavo, spisovanje angleških pisem in kako se postane amerikanski državljan. Vrhutega ima knjiga dozdaj največji slov. angl. in angl. slov. slovar. — Knjiga, trdo in okusno v platno vezana, (nad 330 strani) stane $2.00 in se dobi pri: Pišite po cenik!
V. J. Kubelka, 538 W. 145th St., New York, N. Y
Edino in največje založništvo slov. angl. in raznih slovenskih knjig.

Kadar hočete kupiti dobro idočo uro, verižice, priveske, in drugo zlatnino, tedaj kupite pri

VICTOR CARLSON

ENE CENE, prve vrste zlatar, 4303 Butler st., Pittsburgh, Pa.
Pazite na veliko uro pred vratmi. Izdelujemo vsakovrstna popravila po najnižjih cenah.

SLIKE (fotografije) vsake vrste in velikosti. Doprsne in kabinet-slike so moja posebnost v sedanjem času, izgotovim vam jih v kratkem času. Poročne slike, itd.

W. L. CARR
Bell 412 - L Fisk, 4017 Butler st.

Park Theatre
Žive slike. — Moving Picture
Pondeljek, torek, sredo.
Četrtek, petek in soboto,
Vodstvo gledališča opozarja c. občinstvo, da se vdrži glasnega govorjenja, žvižganja in teptanja z nogami.

Vsem cenj. društvam naznanjam, da izdelujem znake raznovrstnih Jednot po nizkih cenah. — Pišite za cene.
Delo prve vrste. Točnost.
BEN VEY, zlatar in urar
840 E. Ohio St., N. S. Pittsburgh, Pa.
Popravlja ure in drugo zlatnino.

Krjavljeva pisma iz Ljubljane.

Ljubi prijatelji in znanci!

Od zadnjega mojega pisma se je na svetu veliko spremenilo in k temu ste v Pittsburgu veliko pripomogli. Kaj neki za eni škrati ste s kupaj pri Edinosti, da ste mene tako za nos potegnili. To ste ja se več kot nekdanji profesor gospod Mike Cegareta. Premislite, mojo fotografijo mi greste v listu natisniti, brez mojega dovoljenja. Glejte, kaj se bodo pa ljudje mislili, ko so to mojo sliko videli. Prvič, zgledam tako kmečki; drugič, kozo držim na vajeti, kakor žandar kakega tolovajo; tretjič, palco vihtim nad ubogo lisko in zgledam tako krvoločno, kakor levi razbojnik na križu. Kaj si bodo neki ljudje mislili o meni. Eni bodo kazali name s prstom in govorili, glejte ga biriča, razbojnika tolovajskega, kako razbija po suhih rebrih pohlevne kozice. Drugi bodo godrnjali in na kozo prezrljivo kazali,. češ: no ja, pa pravijo, da je Krjavelj pisatelj, romanopisec kratkočasneš, zabavljač in klofáč, pa je le navaden kozji pastir!

Vidite, če vse to premislim in preštudiram me srce zaboli in glava mi otožno klone na prsi in žalosten sem samega sebe. Oh, kje so časi, ko sem s kozico marširal po travnikih in logih in študiral in tuhtal kake špasne storije. Oh, in preč je preč tisti čas.... Lop.... lop.... po mojem hrbtu nekto loputa, komaj se okrenem že ga vidim — koga — Brenceljna kako vihti trdo pest nad mojimi pleči in poskuša preskusiti svojo moč nad menoj kot zmagoviti Balkanci nad tepenimi Turki. Še časa nisem imel malo vzdihniti, me zagrabi ta Brenceljnova krota za ramo in mi vpije na uho. Krjavelj, ti si kapital Krjavelj, ti imaš večjo srečo kot deset beračev na žegnanji, ki se za pečjo maste s klobasami, da jim stoje napeti trebuhi kot vojaški bobni. Tebe imajo v Ameriki radi in vsi te časte in molijo, kakor nobenega ne od nas.

Kaj pa mislite ljudje božji, možje krščanski, da me je ta hvala malo potroštala. He, sem dejal Brenceljnu, če je pa tako kakor govoriš me pa še parkrat lopni pa desnem plečetu, da se levo pleče ne bo pritoževalo, da je samo ono tepeno. Zdaj pa povej ljubi moj Brencelj, kako pa veš, da je to res, kar govoriš!

Vidiš, dragi moj tovariš Krjavelj, to je pa takole: Danes zjutraj pridem v Narodno kavarno in vidim celo gručo samih odličnih gospodov, ki nekaj silno pazljivo gledajo. Grem po prstih bližje in vidim, da gledajo v Edinosti tvojo sliko. Pa najboljše še ie pride. Eno samo sliko so imeli, vsak bi jo rad imel. Končno so sklenili pri mirovni konferenci..

Kaj, pravim jaz boječe, pri konferenci, lejte si spaka, pri konferenci. O ti hudir ti tok pri konferenci pravite?

Molči, Krjavelj in mi pusti govoriti, mi je brzo segel v besedo Brencelj. Pri konferenci pravim, ja pri konferenci so sklenili tole: ker zahteva cel zbor odličnih ljubljančanov tvojo sliko, in ker je slika le ena sama, naj se zgodi po želji cele konference ta le splošna želja: da bo vsakemu omogočeno viditi Krjavljevo sliko, naj se ta iz lista "Edinosti" izreže in v lep zlat okvir postavi v okno Narodne kavarne obesi. Splošno odobravanje in navdušeno ploskanje. In pristavil je Brencelj še tole: sedaj pa že visi slika v zlatem okviru v oknu na lepih žametastih blazincah, okinčana s duhtečimi cveticami in razsvetljena z desetimi voščenimi svečami.

Uganiti morate pač, da sem bil vesel, da bi vse Amerikance najraje objel in vedno med njimi ostal. Sklenil sem pri tej priči, da čim preje mogoče odidem tudi jaz v Ameriko. Objednem me je radovednost trla, kakor Evo v raju do tistih rudečih jabolk, ki rastejo sredi paradiža, zato sem dejal mojemu prijatelju, veš kaj, pojdiva pogledati kako vse skupaj kaj izgleda. In šla sva, kar preko ceste mimo pošte in kazine, čez zvezdo in prišla sva v gosposke ulice k Narodni kavarni. Tam je bilo vse polno ljudi, ki so z največjim spoštovanjem gledali mene in mojo kozo na sliki. Prav pri oknu sem opazil mlado dekle, ki je malo po tobaku dišala, toraj je bila c. kr. cigararca. Klečala je hudirja in tiho vzdihovala! Sunil sem prijatelja v rebra in mu pomežiknil na klečeče dekle. In hudirja, kar na enkrat zagledam še par druzih deklet, ki so pokleknile kar v blato in bolj glasno zdihovale. Na ušesa sem ujel to-le: O svetli Anton padovanski, ljubi nebeški pat ron, daj zdravje mojemu.. mojemu.. Druga je zdihovala: o svetli Izidor, ki si ponižen bil in ovčice pasel, daj in sprosi za mojega ženina, da me vzame.. Tretja je jokala in zdihovala: o presvetli Rok, bodi varh mojih otrok.... četrta je zopet drugače zdihovala in obupno vila roke.

Več se ničem mogel vzdržati smeha, za rokav sem potegnil Brencelna in sva naglih korakov šla proti Zvezdi. Ali veš, kaj mislijo o sliki, sem dejal, za svetnika me imajo, za Antona, za Roka, za Izidorja..

Seveda te imajo, je dejal Brencelj, ker potrebujejo pomoči za..za.. saj veš zakaj, ker tako malo nekoliko, tako saj veš.. ino malo tako.. pomnožil se bo svet in sedaj prosijo, da bi dobili ženini pamet, da stopijo v zakonski jarem.

Da se kaj tacega pripeti, si nisem mislil in smejem se tej šali še dandanes jaz in cela Ljubljana.

Kaj več pišem prihodnjič,

Vaš Krjavelj.

— **Obravnava Exler.** V sredo popoldne se je pričela pred kriminalnim sodiščem pred veliko poroto obravnava proti Edvardu Exlerju, ki je obdolžen, da je 27. novembra pretečenega leta izvabil 12 let staro Lilian Schadel v hlev njegovega očeta, ki ima veliko mesnico na Oak Hillu in jo tam umoril, nakar je zavil mrtvo truplo v vrečo in jo odnesel Fall Hollow rezervar, v North Braddocku in koje truplo so našli drugi večer. Med pričami je neka Mary Doolan, ki trdi, da je videla na lastne oči, kako je mladi Exler peljal deklico v hlev, odkoder so pa ni več ž njo povrnil. Med drugimi pričami za sodišče je policijski poveljnik Adam Sode iz East Pittsburga z njegovo ženo, Frank Neeper z ženo iz North Braddocka in še več drugih. Mladi obtoženec ima par najboljših odvetnikov, ki ga zagovarjajo; sicer pa obtoženec vstraja pri trditvi, da je popolnoma nedolžen.

— **Napadel žensko.** Preteklo soboto zvečer je napadel neki maskirani moški Miss Agnes Ewans iz 209 Lombard st. Napad se je izvršil skoro pred vratmi njenega stanovanja. Ewans je hotela namreč iti nekaj nakupiti v bližnjo trgovino, ko je nenadoma skočil iz zasede neki moški in pomolivši ji samokres zahteval, da mu izroči denar. Dekle se je temu zoperstavilo in denarja ni hotela izročiti. Vnel se je boj, pri čemur se je tudi samokres izprožil. Kljub temu, da se nahaja policijska stražnica ne daleč od tukaj, vendar ni prišel na pomoč nihče. Slednjič je prihitel na pomoč neki zamorec, toda napadalec je med tem že slabotni ženski pobral denar v znesku $7.00 in pobegnil. Napad je bil nato naznanjen policiji.

PRIPOROČILO.

Slovencem v Pennsylvaniji naznajamo, da je prevzel glavno zastopništvo za naš list g. Rudolf Pleteršek, slovenski trgovec z zlatnino, box 436 Bridgeville, Pa. On ima pravico izdajati pobotnice za naročnino in druge tiskovine. Vsem cenj. rojakom ga najtopleje priporočamo. Uprava "Edinosti."

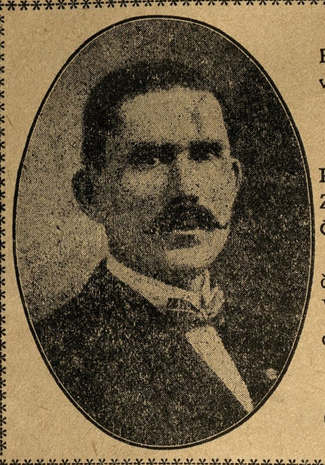

Vsem Slovencem in bratom Hrvatom naznanjam, da sem prevzel znano gostilno na

3329 PENN AVENUE.

v kateri točim vedno sveže PIVO, ŽGANJE, VINA IN RAZNOVRSTNE DRUGE PIJAČE.

Priporočam se cenjenemu občinstvu v najobilnejši obisk. — Vsi znanci in neznanci vedno so dobrodošli!

NA SVIDENJE!
P. & A. Phone 351-W
George Flajnik

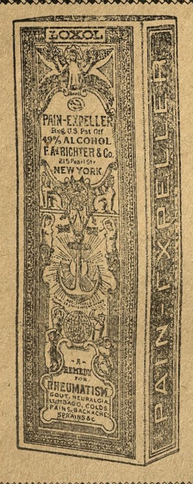

Glavobol, bolečine v grlu, v prsih in straneh, slabe žleza in drugi znaki prehlade ne bodo imeli nevarnih posledic, če bodete rabili

Dr. Richter-jev Pain-Expeller

po predpisih, ki so natisnjeni na omotu. 25c. in 50c. steklenice.

Čuvajte se ponaredb in pazite na sidro in naše ime.

F. AD. RICHTER & CO.,
74—80 Washington St. New York, N. Y.
Dr. Richterjeve Congo Pilule olajšajo. (25c. ali 50c.)

I. National Bank of Allegheny
FEDERAL ST. and PARK WAY PITTSBURGH, PA.
JAMES S. KUHN, predsednik. W. L. GUCKERT, podpredsednik.
J. D. KRAMER, blagajničar.
Izdaja tujezemske denarne nakaznice, drafte in kreditna pisma.
Izplačuje obresti na vse hranilne vloge.
K. S. K. J. ima vložen denar v naši hranilnici.

THOMAS GRGURICH
HRVATSKO-SLOVENSKA GROCERIJA
Pri meni dobiste vsakovrstno grocerijski blago po nizki ceni. — Najboljše domače zelje in kislo repo, suhe klobase se dobe vsaki čas. Vsa naročila razvažam na dom brzo in sigurno.
NIZKE CENE. POSTREŽBA TOČNA.
49th and HATFIELD STREET PITTSBURGH, PA.

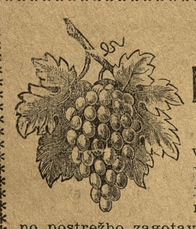

VSEM SLOVENCEM IN HRVATOM priporočam mojo gostilno
HOTEL SERAFIN
v kateri dobiste vedno sveže pivo, raznovrstna vina, najboljša žganja in druge raznovrstne pijače. Velika zaloga najboljih smodk in importiranih pijač. Potujoči rojaki dobe pri meni prenočišča in hrano. — V obilni poset se vljudno priporočam. — Solidno postrežbo zagotavljam.
BENJMIN SERAFIN, lastnik
5175 Butler St.,
Pittsburgh, - - - Pennsylvania.

ALI STE ŽE POSKUSILI SCHLANGERJEVO PIVO?
NAJBOLJŠE PIVO V MESTU. PRAV TAKO NAJBOLJŠA IMPORTIRANA VINA, ŽGANJE IN SMODKE. VELIKA ZALOGA STAROKRAJSKIH PIJAČ.
SLOVENCI DOBRODOŠLI VSAKI ČAS. ULJUDNO POSTREŽBO ZAGOTAVLJA.
M. Schlanger,
SLOVANSKI GOSTILNIČAR.
5171 BUTLER STREET, PITTSBURGH, PA.

Vsem Slovencem in Hrvatom priporočam gostilno
"HOTEL CARR"
v kateri dobiste sveže pivo, raznovrstna vina, najbolje žganje in druge pijače. Velika zaloga najboljih smodk in importiranih pijač. Potujoči rojaki dobe pri meni prenočišče in hrano. — V obilni poset se vljudno priporoča. — Solidno potrežbo zagotavlja
JOHN J. CARR, lastnik
48th, PLUMBER and BUTLER ST. PITTSBURGH, PA.

Naznanilo.
VSEM SLOVENCEM DO BROZNANI ROJAK JE OTVORIL
Veletrgovino pijač.
PRIPOROČA SE, DA SLOVENCI PRI NAKUPU NAJBOLJŠEGA "BRINJEVCA, SLIVOVICE", IN DRUGIH TUKAJŠNJIH PIJAČ, KAKOR TUDI RAZNEGA PIVA, OBRNEJO DO NJEGA.
TOREJ, KADAR POTREBUJETE KAKRŠNE KOLI PIJAČE, OGLASITE SE PRI SVOJEMU STAREMU ZNANCU
J. STARČEVIČ-u
904 Main St., SHARPSBURG, PA.

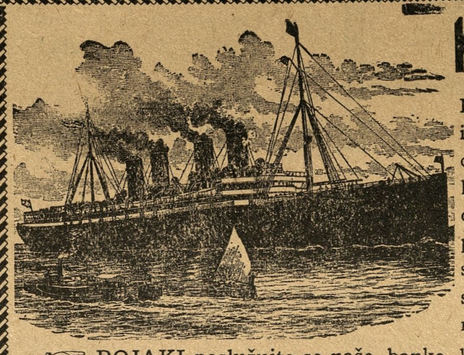

Kadar pošiljaš denar v staro domovino želiš potovati v rojstni kraj nameravaš kojega sem vzeti Obrni se za pojasnilo na:
Mr. Anton Zbašnik, poslovodja inozemskega oddelka bode radevolje dal pojasnila vsakemu, ki se obrne na našo banko. Prodajamo šifkarte po vseh linijah po istih cenah kakor kompanije same. Pošiljamo denar na vse strani sveta po najnižjem dnevnem kurzu.
THE PEOPLES NATIONAL BANK
Tarentum, Pa.
Obrestuje vloge po 4ods
ROJAKI poslužujte se naše banke, ki spada v vrsto najbolj sigurnih denarnih zavodov v Združenih državah.

J. F. YOUNG
APOTEKAR — LEKARNAR
Izvršuje vsakovrstne preskripcije
5201 BUTLER ST.
Telephone Fisk.

MATHIAS MRAVINTZ,
Prva in največja slovenska dobro založena prodajalna grocerijskega blaga se priporoča Slovencem. Moje geslo: poštena posrežba in zmerne cene.
Bell Phone 9581—J Cedar.
1154 VOSKAMP ST. NORTH SIDE

F. C. GAUSCHEMANN
Lawrenceville
Shoe Repairing Factory
Popravljamo obuvala, dobro poceni in je gotov do kadar obljubimo.
Govorimo Poljski.
4324 Butler st., Pittsburgh, Pa.

VSAKI DAN SVEŽE MLEKO in NAJBOLJA SMETANA.
L. CLOSE,
2212 Main St., Sharpsburg, Pa.

SLOVENSKI FOTOGRAFER
VASO MARGETIĆ
Izdeluje lepe poročne in druge kabinet slike. Gruče na piknikih in veseliach. Cene zmerne nizke.
5167 Butler St. Pittsburgh, Pa.

SLOVENSKA GROCERIJA.
ANTON ZUNIĆ,
priporočam vsem rojakom Slovencem in Hrvatom svojo z vsem različnim grocerijskim blagom založeno prodajalno. Cene zmerne. Postrežba točna. Rojak podpiraj rojaka.
1037 PERALTA ST., North Side.

VSEM SLOVENCEM
se priporočam pri nakupu moderno umerjenih oblek in vrhnijih sukenj.
DELO PRVE VRSTE.
Priporoča se tudi se Sokolom v izdelavo sokolskih uniform.
Ne pozabite reka:
Svoj k svojim!
F. Radočaj
KROJAČ
5238 Butler St.
PITTSBURGH, PA.
Bruner Woolens

PRIPOROČILO.
Vsem slovenskim rojakom in bratom Hrvatom v Moon Run — najtopleje priporočam mojo
MESNICO,
v kateri bodete vedno postreženi z svežim doma očiščenem mesom.
Pri meni se dobe fine kranjske klobase, suha rebra in drugo doma prekajeno meso.
Prav tako imam na prodaj veliko doma scvrte masti.
CENE VEDNO PRAVE.
JOHN ARCH
R. F. D. No. 3, CARNEGIE, PA.

PRIPOROČILO.
Cenjenim rojakom Slovencem in bratom Hrvatom priporočam mojo GROCERIJSKO TRGOVINO, sladščiarno in PREMOGARSKO OPRAVO. V zalogi imam tudi vedno trpežno delavno obleko in vsakovrstno perilo.. Nadalje se pri meni dobi tudi vsakovrstno obuvalo delavno in praznično, za možke in ženske.
Pobiram tudi naročnino za "EDINOST". Rojake bodem vedno dobro in točno postregel.
Pri meni so najnižje cene..
FRANK MAČEK,
P. O. Box 123, MOON RUN, PA.

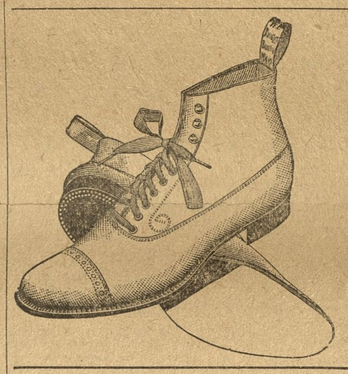

PO LEPE LETNE ČIŽME IN DRUGO OBUVALO PRIDITE K
Hallis Shoe Store
kjer bodete gotovo zadovoljni z MERO, MODO in TRPEŽNOSTJO.
4311 BUTLER ST., Pittburgh
(Pri nas dobiste trading stamps).

Vsem prijateljem in znancem, naznanjam, da sem odprl
"HOTEL BARBALAT"
v katerem bodem točil vedno sveže pivo, raznovrstna vina, najboljše žganje ter druge pijače. Velika zalo ga najboljših smodk. Importirane prijače.
Vsem Slovencem in Hrvatom se najuljudneje priporočam v najobilneji obisek.
M. BARBALAT, lastnik,
5400 Butler St., Pittsburgh, Pa.

Dr. S. GOLDMANN, Slovanski zdravnik.
206 Grant St., Pittsburgh, Pa.
V Pittsburghu edini zdravnik iz stare domovine, ki je dovršil zdravniške skušnje na Dunaju in bil tam vojaški zdravnik. Zdravi razne bolezni, posebno pazljivo pa moške in ženske tajne bolezni. Z njim se lahko pogovorite v materinem jeziku, ako pa ne morete priti osebno k njemu, tedaj mu pišite. — Ta zdravnik ima svojo lastno lekarno in tudi taka zdravila kot v starem kraju. Ta zdravnik je vesten in on ne gleda, da bi goljufal ljudi, a cene so primerne.
Rojaki! Zapomnite si naslov edinega zdravnika iz starega kraja, koji je na dobrem glasu tudi v tej zemlji.
206 GRANT ST., PITTSBURGH, PA.
Uradne ure: od 9. zjutraj do 6. zvečer. Ob nedeljah od 9. do 3. popol. Ob sobotah od 9. zjutraj do 8. zvečer.

Tiskovine?
Kadar hočete imeti lep pisemski papir, koverte, računske liste, vizitnice, raznovrstne lepake, vstopnice za veselice, društvena pravila, vplačilne knjižice, itd. oglasite se ali pišite nam.
DELO LIČNO
CENE NIZKE.
UNIJSKA TISKARNA.
"EDINOST"
4755 Plummer St., Pittsburg, Pa.