"EDINOST"
izhaja vsako soboto.
NAROČNINA
za Združene Države na leto..... $1.50
za Združene Države za pol leta..... .75
za Evropo in druge dežele na leto... $2.00
Oglasi po dogovoru.

EDINOST

NEODVISNO GLASILO PENN SYLVANSKIH DELAVCEV.

"UNITY"
issued every Saturday.
SUBSCRIPTION RATES:
One year in U. S. A.....$1.50
Half year in U. S. A..... .75
To foreign countries $2.00
Advertising rates sent on request.

ŠTEV. (NUMBER) 43. PITTSBURGH, PA., SOBOTA. (SATURDAY) NOVEMBER 23, 1912. LETO (VOL.) III.

Slovenske novice.

OKLIC

na Slovence v Pittsburghu in okolici.

Svet strmi nad čudežnimi zmagami na balkanskemu bojišču slovanskega orožja. Povsodi slavnostno proslavljajo te slavne zmage, ki bodo našemu slovanske mu rodu prinesle lepšo hodočnost — zlato prostost, da se bo lahko svobodno razvijal kulturno in gospodarsko. Že dolgo časa se je pričakovalo silovitega ognja, ki bo zaplamtel po celem Balkanu in bo prinesel zatiranemu narodu prostost in varnost življenja. Vsakdo se je veselil teh dni, ko bo junaški balkanski brat z orožjem v roki stopil pred krutega Turčina in zahteval osvete za vsa kruta zlačejstva in uboge in požige, ki jih je prizadjal ubogi pari mučenikom — Slovanom. Ta dan je napočil, Balkan je vsplamtel, na Balkanu krijejo padla trupla poljane, zemlja pije gorko bratsko kri, ko se žrtvujejo junaki za blagor domovine. Boj je krvavejši kot ga pozna zgodovina od obstoja sveta. Tisoči padajo za borbo svobode, za zmago križa proti polumesecu. Tisoči roji hite nadomestovat padle junake. Boji se bijejo, boji za smrt in življenje, za svobodo in pravico. Pošten je boj naših bratov, kakor resnično so bili do današnjega dne balkanski narodi ukovani v verige turških grozovitosti. In te verige so razbite, tlačitelj, nasilni gospodar leži pobit, razpršen na vse strani; na Balkanu vstaja zarja zlata in pozdravlja trpine in jim oznanuje novo, boljšo dobo.

Slovenci! Da se o tem važnem zgodovinskem preokretu slovanske sile kaj več pogovorimo, prihitite na shod, ki se vrši v Slovenskem Domu, v nedeljo, dne 24. novembra ob treh popoldne. Določeni so dobri govorniki, ki bodo dosedanji položaj točno razbistrili in razpravljali o novi mogočni velesili, ki bo nastala iz gorečega Balkana. Štirje govorniki so določeni in sicer gg. Anton Zbašnik, Jakob Ploh, Frank Starman in Jakob Hočevar, ki bodo govorili na tem shodu. Zato rojaki prihitite polnoštevilno.

Za K.-S. Dom, kot sklicatelj
Ignac Podvasnik,
predsednik.

— **Delničarska seja.** Prihodnjo nedeljo popoldne bode redna mesečna seja delničarjev K.-S. doma. Ker bode isto popoldne na drugem kraju omenjeni shod, se prosijo vsi delničarji, da se snidejo točno ob drugi uri, da se rešijo pravočasno vse zadeve.

—"**Balkanski junaki,**" je naslov novi izvirni igri, s katero bode pittsburgško dramatično društvo prvič nastopilo pred javnost na novega leta popoldne in zvečer. Naslov sam že pove o čem se bode igralo v igri, vendar bodemo vsebino igre še pravočasno natančneje obrazložili. Za danes le toliko omenimo, da v igri nastopi nad dvajset oseb; med temi je junaški črnogorski kralj Nikica, mnogo črnogorskih vojakov, pa tudi turške rdeče-hlačnike bodemo videli. Na oder pripeljejo tudi pravcati "kanon." Več za danes še nismo mogli zvedeti.

— **Mesečna seja** Samostojnega društva "Marije Vnebovzete" je v nedeljo popoldne. Začetek točno ob dveh. Pittsburške Slovence opozarjamo na uradni dopis omenj. društva na tretji strani, iz katerega razvidite, da je društvo znižalo za prihodnje tri mesece na najmanjšo mogočo vsoto. Društvo se nahaja v dokaj dobrem finačnem stanju, dasi izplačuje sedem dolarjev tedenske podpore za prvih šest mesecev in $3.50 za nadaljno dobo. Ker se v tej okolici nahaja še mnogo naših rojakov, ki še niso pri nobenem društvu, priporočamo najtopleje, da se poslužijo te prilike in pristopijo k društvu v tem času; in čim prej to store, tem bolje za nje.

— **Kadar se nahajate** v bližini 34. ceste ter si zaželite kozarec izvrstne pijače, tedaj se spomnite, da ima naš rojak Slovenec George Flajnik, po domače Kralj gostilno, katera se nahaja na 3329 Penn ave. Tam bodete gotovo dobro in pošteno postreženi; pa tudi po domače se lahko razgovarjate. Čemu bi polnili žepe drugorodcem, ko vas isti v slučaju potrebe prezirajo in se iz vas še celo morda norčujejo.

— **Pretekla nedelja** je bila Martinova nedelja in na ta dan so v mnogih hišah v veselih družbah krstili novo vino.

— **Z poučevanjem** angleškega jezika se je v torek zvečer pričelo in sicer se poučuje v dvorani slovenskega doma. Vpisalo se je 24 ukaželnih mož.

— **Preteklo nedeljo** so obhajali pri družini Rudolfa Krese krstitko prvorojenca. Te slavnosti se je udeležilo jako veliko prijateljev in znacev srečne družine. Veselemu očetu želimo se več jednakih slavnosti.

— **Iz Clevelanda** sta dospela te dni Mr. in Mrs. Frank Lah in sta vstopila v kompanijo pri slovenski trgovini Jakob Hočevar na 5411 Butler St. Odsedaj se bo imenovala slovenska grocerija Hočevar in Lah. Mrs. Frank Lah in njegova soproga sta dobro in obče poznana rojaka v Clevelandu, ki sta jako požrtvovalno delovala na društvenem polju, osobito pri slov. dramatiki sta bila vedno prve moči. Zato sta dobrodošla, posebno sedaj, ko se je jelo pri nas dramatiko zopet lepo oživljati. To je lep dokaz, da se tudi slov. trgovina počasi oživlja in razvija, kar mora vsakega narodno mislečega človeka iz srca veseliti. Mi želimo novemu slov. podjetju kar največ sreče in napredka.

— **Mike Oušak** iz Homestead, Pa. se je pred par tedni poročil z Mary Sabel. Pri vprašanju, če ga hoče za moža, je najprvo dekle reklo "ne" ter se onesvestila. Ko je prišla k zavesti je popravila zmoto in rekla "da," nakar se je dovršila poroka. Pozneje je prišel k njemu neki John Cagis, katerega je novoporočeni mož osumil, da je preveč priljubljen pri njegovi ženi ter ga je vsled tega pričel napadati. Vsled napadov je vložil Cagis tožbo proti Oušaku in ga obdolžil dejanskega napada. Obravnava še ni končana.

Lokalne novice.

— **Napadel redarja.** Ta teden so se sešli v Braddocku Vasco Barbara, Joseph Letsky, in John Bosco. Iz dosedaj še nerazjasnenega vzroka so se pričeli med seboj prepirati in slednjič so pričeli rabiti tudi pesti. Barbara je kmalu pometal oba tovariša na tla. Stvar bi se bila končala, da ni v tem prišel mimo posebni redar Harry Lane, kateremu je Barbarovo junaštvo tako ugajalo, da ga je hotel predstaviti policijskemu sodniku. Toda Barbara se tega predstavljanja nikakor ni veselil, ter je redarja podrlna tla, nakar je pričel bežati. Ko se je redar zopet pobral iz tal, je za bežečim parkrat ustrelil. Tedaj se je Barbara ustavil in počakal redarja, katerega je podrl na tla. Sedaj je pa prihitel drugi redar, katerega so opozorili streli ter se je obema slednjič vendar posrečilo aretirati "junaškega" Barbara.

— Kadar vam zdravnik da preskripcije, prinesite jih k nam. Mi vam jih takoj spolnimo točno in zanesljivo S. L. Bellman, 48th & Butler St., Pittsburgh, Pa.

—Ali ste že obnovili naročnino na "EDINOST??" — Ne še! — Storite takoj.

— **Pred kriminalnem sodiščem** se vrši ta teden obravnava proti bogatemu trgovcu iz Hazelwooda James M. Lloyd, kateri je obdolžen smrti učiteljice Miss Bernice Carpenter. Lloyd se je v družbi svoje žene, 17letnega sina Clarence E. ter dveh drugih otrok peljal po Federal cesti. Blizu Park Way ceste je stopila iz kare učiteljica Carpenter in v tem je mimo privozil z največjo brzino Lloydov avtomobil, kateri je omenjeno povozil ter ji prizadjal hude poškodbe. Pozneje je ta umrla v bolnišnici. Lloyd se izgovarja, da je povzročil nezgodo motorman dotične kare ker je isto ustavil na napačnem kraju. Porota ga je spoznala v sredo popoldne nekrivim.

— **Gasolin se užgal.** Ko je šofer James Crawlwey nekaj popravljal pri avtomobilu H. G. Scott se je razbila električna svetilka. Iskra je prižgala posodo napolnjeno z gasolinom, nakar je sledila eksplozija. Avtomobil se je takoj užgal. Dasi je požarna bramba takoj prihitela gasiti, vendar je bil avtomobil in poslopje uničeno. Šoferju se je posrečilo rešiti drugi avtomobil. Škode je tri tisoč dolarjev.

— **Iz droga padel.** Ko je prišel John Stetler v pondeljek zgodaj zjutraj domov in našel zaklenjena vrata. Splezal je tedaj na bližnji električni drog, ki je stal tik njegove hiše. Kakor hitro se je pa prijel strešnega žleba, ga je spreletel električni tok in sicer s tako silo, da je popolnoma onemogel padel iz 50 čevljev visokega droga ter se pri tem smrtno poškodoval. Nezgoda se je pripetila v Leetsdale. Ko so ga drugo jutro našli pred vratmi svoje hiše, so osumili umor, poznejša preiskava je dognala nezgodo. Omenjeni je komaj pred par dnevi omenil, da pride lahko v hišo akoravno so vrata zaklenjena ter pri tem omenil eletrični drog. Tega se je sedaj poslužil, kar je pa imelo zanj usodne posledice.

— **Koristna iznajdba.** V mestni policijski telovadnici je mestni zdravnik D. E. Sable razkazoval delovanje novega stroja, katerega bodo rabili ognjegasci. Dr. Sable se je namreč v sredi telovadnice zaprl v stekleno omaro, v kateri so prej zažgali več strupenih ognjev. S pomočjo najnovejšega stroja, katerega je sam izumil, je vstrajal notri pol ure. Ko je prišel ven se je počutil popolnoma močnega in se takoj zopet povrnil nazaj za nadaljnih trideset minut. Stroj je tako dobro učinkoval, da dobi vsaki ognjegasni oddelek po dva stroja.

— **Hitra smrt.** Med tem ko je šla Mrs. Tony Crego iz Homestead v neko prodajalno, je pustila zunaj v malem vozičku svoje dete. Vrnivši se iz prodajalne z nakupljenim blagom, je zapazila, da ji je med tem dete umrlo.

— **18 oseb ranjenih.** Poulična kara vozeča po Steuben st. klancu, je postala naenkrat nevodljiva in zadela z precejšnjo silo v Ingram karo. Nastal je močan sunek, pri čemur je bilo osemnajst potnikov nevarno poškodovanih. Sheraden kara in Ingram sta skočili iz tirov.

V sredo popoldne je skočila iz tirov vshodno smer vozeča pocestna kara na Negley in Center ave. in zadela v nasprotno smer vozečo. Elmsworth karo. Stiri osebe so bile nevarno ranjene. Šipe obeh kar so bile popolnoma razbite.

— **Vsled opeklin umrla.** Obleka Mrs. John Gilronan se je, ko je stala pri peči užgala. Predno je došla pomoč, je bila nesrečna ženska tako močno opečena, da je pozneje vsled opeklin v bolnišnici umrla. Žena zapušča moža in dvoje otrok.

Novice iz Pennsylvanije

POSTARNI MORILEC.

Medina, O., 19. nov. — Porota je danes spoznala 72 let starega Kristina Steuer krivim umora njegove 65 let stare žene. Spoznan je bil krivim v prvi vrsti, toda porota je sodniji predlagala milostno sodbo. Mrs. Steuer so našli grozno razsekano zakopano v hlevu.

HOTEL USTAVITI KONJE.

McDonnald, Pa. 19. nov.— 80 letni starček Karol Domaine je hotel ustaviti splašene konje, kateri so pridirjali proti njemu. Toda nesreča je hotela, da so ga konji pohodili in mu prizadjali smrtne poškodbe.

STRELJAL NA POTNIKE.

Erie, Pa., 20. nov. — Ko je velik avtomobil povozil psa farmerja Lloyd Pastoriusa je ta zgrabil puško in ustrelil v ozadje avtomobila ter pri tem nevarno obstrelil W. H. Forsterja, bogatega meščana in njegovo ženo Mrs. Susano Lamberton Forster. Obstreljen je bil tudi šofer. Vse tri so prepeljali v mestno bolnišnico, kjer bodejo najbrže v kratkem okrevali. Pastorius se je sam javil policiji.

—**Velik požar.** V četrtek zjutraj okoli 4. je pričelo goreti v skladišču C. A. Foster Co. Požar se je hitro širil in grozil uničiti večji del mesta. Došlim požarnim brambovcem se je posrečilo ogenj pogasiti, vendar je napravil $50.000 škode.

— **Blizu Carnegie** je neki redar ustavil voz, na katerem se je peljala 16 let stara Marie Miglitz v družbi petih dečkov. Na vozu so imeli galon žganja. Dekle, ki je bila še pred par dnevi pred otročjim sodiščem, so zopet oddali sodišču, dečke so pa poslali na dom. Konj in žganje je bilo last trgovca Fred Lencingerja iz Carnegie.

— **V bližnjem mestecu** Verona bodejo imeli 26. novembra volitve, katere naj odločijo ostane li mesto "suho" ali "mokro." Trgovci in hišni posestniki so poslali mestnemu odboru prošnjo, da razpiše v ta namen volitve, čemur je odbor ugodil. Z odpravo gostilen v omenjenem mestecu odpadejo precejšnji dohodki, katere bodejo morali nadomestiti davkoplačevalci z toliko večjimi davki. Vsaki treznomisleč človek, bo tedaj volil za ohranitev gostilen.

—**Šolski odbor** je bil pred par meseci sklenil opustiti pobiranje milodarov med šolskimi otroci. Na svojem zborovanju ta teden je bil pa vsprejet zopet nov predlog, kateri ponovno dovoljuje prostovoljno nabiranje doneskov za revnejše šolarje.

— **Dragi purani.** Kakor poročajo tuk. trgovci perutnine bodejo letos mize bolj redko obložene z priljubljenem puranovim mesom. Cene pur bodo namreč letos od 30 do 35 centov funt in še za to ceno jih bode težko dobiti.

VABILO NA VESELICO.

Društvo sv. Jožefa, št. 41. K. S. K. J. vabi tem potom vse rojake in rojakinje, kakor tudi vse člane pittsburških in okoliških društev na veselico, katero priredi omenjeno društvo na predvečer Zahvalnega dneva, t. j. 27. novembra. Društvo bode preskrbelo najboljšo godbo, ki jo je mogoče dobiti. V ohilni meri se bode skrbelo, da bode lahko vsaki udeleženec utešil žejo, kakor tudi glad. Ker bode drugi dan amerikanski praznik, se bode lahko vsaki dobro odpočil za prihodnji dan, ko se bode treba zopet vrniti na delo. Kar največje udeležbe pričakujoč in dobro postrežbo zagotavljajoč **"Odbor."**

Ameriške novice.

PET OSEB UBITIH.

Raleigh, N. C., 19. nov.—Blizu Granite, N. C. sta trčila dva brzovlaka Seaboard Air Line, pri čemur je našlo petero oseb nenadno smrt; ducat ali več jih je bilo pa nevarno ranjenih. Nesreča se je prigodila ko je hotel strojevodja enega vlaka nadomestiti enourno zamudo, toda je pri tem dohitel pred njim vozeči drugi osebni vlak.

VODJA TATIC UBIT.

New York, 20. nov. — Henry Vogel, "jokajoči tat," vodja kakih 40 ženskih tatic je bil včeraj v boju med detektivi v hotelu Bronx, kjer so ga po daljšem iskanju izsledili, ustreljen. Ustreljena je bila tudi neka ženska, katera se je izdajala za njegovo ženo, čegar imena pa še niso mogli dognati. Pod njegovim vodstvom je bilo kakih 40 služkinj, katere so sistematično kradle gospodarje, pri katerih so bile uslužbene. Ko je policija vlomila v sobe Vogla, je našla vsepolno kovčekov in zabojev, napolnjenih z ukradenimi predmeti.

NEMIRI V CHARLESTON.

Charleston, W. Va., 20. nov.— Položaj v štrajkujočih krajih W. Virginije postaja, kakor poroča major James I. Pratt dnevno slabši. Obiskal je nekatere premogovne kraju in jih našel zapuščene; le nekaj žensk in otrok se še nahaja v teh krajih. Moški so večinoma pobegnili v bližnje hribe. Baje je položaj veliko slabši kot je bil pri prvi razglasitvi vojnega stanja.

VSLED RANE UMRL.

Youngstown, O., 20. nov.—Joe Garango, katerega je pretekli teden Frank Mirsalovič v prepiru z nožem ranil v srce, je po enotedenskem bivanju v bolnišnici umrl. Morilec se nahaja v zaporu, kjer pričakuje obravnave.

ČUDEŽNO USTRELJEN.

Steubenville, O. — Ko je Dan Kildelberger stal v družbi druzih prijateljev v Pipe Creek, je nekdo nanj ustrelil in ga smrtno nevarno obranil. O storilcu še nimajo nikakega sledu. Kindelberger bode najbrže vsled zadobljene rane umrl.

PRELOŽIL OBSODBO.

Richmond, Va., 19. nov.— Governer Mann je danes nepričakovano preložil zvršitev smrtne obsodbe Floyd Allen, kateri je bil zaradi umorov v sodniji sodnika Massies v Hillsville na 13. dec. Allen bi bil moral končati v petek. Enako je bila preložena smrt njegovega sina Claude Swansona.

15 OSEB UBITIH.

Indianapolis, Ind. — Osebni vlak Cincinnati, Hamilton in Dayton železnice je te dni pri postaji Irvington priletel v stoječi tovorni vlak, pri čemur je bilo petnajst oseb ubitih, ena se pogreša in 45 jih je bilo nevarno ranjenih. Prevrnjeni vozovi so se užgali in v nekem vozu se nahajajoča plinova posoda je eksplodirala. Nevarnost je bila velika, da zgore vse žrve pokopana v razvalinah. Prihiteli množici se je posrečilo ogenj pogasiti in so tako rešili mnogo oseb.

PAZNIKA USTRELIL.

Indiana, Pa., 20. nov. — Mike Menota, ki je bil uposlen kot nočni čuvaj za Rochester & Pittsburgh Coal Co. je v nastalem prepiru ustrelil Angelo Dominick. Menota je bil petkrat ustreljen in šele šesti strel je usoden.

173 OSEB ARETIRANIH.

Washington, 20. nov.—Glavni poštar v Washingtonu Hitchcock je s pomočjo vrhovnega nadzornika R. S. Sharpa priredi lov na pošto izrabljajoče zdravnike širom Združenih Držav. Dosedaj je bilo aretiranih že 173 zdravnikov.

V Pittsburghu je bilo aretiranih pet takih zdravnikov.

Dasi je vlada preiskavala slučaje že zadnjih sedem mesecev, je bila cela zadeva tako dobro napeljana, da se ni ničesar izvedelo dokler niso bile aretirane v Indianapolis, Ind. prve osebe.

SCHRANK JE SLABOUMEN.

Milwaukee, Wis., 19. nov. — Zdravniški preiskovalci, katere je postavilo sodišče je danes spoznalo John Schranka, kateri je pred par tedni poskušal ustreliti ekspredsednika Roosevelta in kateri je pri preiskavi priznal nameravani umor, slaboumnim. Vsled tega ga bodejo poslali v kako jetniško umobolnico, kjer najbrže prebije ostale dneve svojega življenja.

POLICIJO USTRAŠIL.

Los Angeles, Cal., 19. nov. — Danes okoli poldne je pridrvil v okrajno policijsko postajo neki maskiran moški, držeč v vsaki roki dinamitni naboj. Navzočim redarjem je zagrozil, da bode celo poslopje pognal v zrak, ako ga bode kateri poskušal aretirati. Umevno, da je bilo poslopje kmalu izpraznjeno. Pozneje so najbrže slaboumnega moža vendar aretirali in ga zaprli.

ČETVORICA OBSOJENA.

New York, 19. nov. — Porota, ki je poslušala razpravo štirih obdolžencev smrti igralca Rosenthala, je po kratkem posvetovanju vse štiri spoznala krivim umora v prvi vrsti ter bodejo delili jednako usodo z že obsojenim policijskim stotnikom Beckerjem, ki sedaj pričakuje v zaporu končne smrtne izvršitve.

ROPARSKI NAPAD.

Chicago, Ill., 19. nov. — V pisarne C. M. & St. P. železnice je došlo poročilo o napadu na osebni vlak Southwestern Limited. Dva bandita sta vstopila na vlak in nato sta v bližini postaje Mystic, Ia., oropala dva potnika, sprevodnika in porterja. Vsega skupaj sta roparja dobila par sto dolarjev. Vlak je imel vsled tega eno uro zamude.

VELIK HOTEL ZGOREL.

Los Angeles, Cal., 19. nov.—V velikanskem požaru, ki je nastal v hotelu St. George, nahajajoč se na vzhodni tretji cesti je zgorelo pet oseb in dvanajst druzih je bilo nevarno opečenih. Le hrabrosti nekaterih hotelskih uslužbencev in hitro došlih ognjegascev se je zahvaliti, da ni število mrtvih bilo večje. Hotel je bil skoro popolnoma uničen. Julij Malone, zamorski strojnik in Frank Pock ter njegova žena, ki so skočili iz gorenjih nadstropij bodejo najbrže vsled zadobljenih ran umrli. Neki Oscar Jones, ki je bil uslužben pri vspenjači je vozil ljudi iz gorenjih nadstropij kljub dimu in švigajočim plamenom.

MLAD SAMOMORILEC.

Xenia, O., 19. nov.—16 let stari Roscoe Girdon je danes izpil večio množino strupa. Vzrok samomoru je bil baje, ker je 14 let stara Mary Barlow odklonila njegovo prošnjo, da bi se poročila. Hotel je prisiliti tudi deklico, da bi pila strup, toda ji je prihitela na pomoč njena mati.

FRANC JOZFF BOLAN.

Dunaj, 21. nov. — Po mestu so se razširile vznemirjajoče vesti o cesarjevi bolezni, temboli ker je cesar že star in vedno bolehen.

Inozemske novice.

TURČIJA ODKLONILA POGOJE.

Carigrad, 21. nov. — Porta je danes potrdila poročilo, da je za sedaj Turčija odklonila pogoje, katere ji je stavila balkanska zveza. Potrjuje tudi vest, da je dobil Nazim Paša nalog, da nadaljuje z boji.

Budapešt, 21. nov. — Neko poročilo naznanja, da je bilo slišati grmenje topov ob Bosporu. Bolgarske čete so se baje umaknile štiri milje nazaj od Čatalje.

Sofia, 21. nov. — Poroča se, da je bolgarska torpedovka rastrelila turško ladijo Hamidieh. Mnogo vojakov je bilo ubitih.

STRELJANJE POTIHNILO.

Združene balkanske države in Turčija se pogajajo za mir.

London, 20. nov. — V vasici Hademkeui, ki leži komaj par milj zunaj mesta Carigrada se je sešlo mnogo turških in balkanskih poslancev, kateri so dobili nalog urediti mirovno pogodbo. V vasici sami je vsepolno turških ranjencev in nad mestom se še kadi od grozovitega streljanja zadnjih dni.

Med tem ko se poslanci pripravljajo na mirovne pogodbe večina obeh strani počiva. Prigajajo se sicer mali boji, ki pa nimajo posebnih posledic.

Nazim Paša, turški vojni minister in glavni vojskovodja turške armade je med mirovnimi poslanci. Ta postarni vojskovodja, čegar mogočna armada je bila od združenih balkanskih moči skoro popolnoma izstrebljena je najbolje poučen o sedanjem položaju in njemu je najbolj znano kake posledice lahko nastanejo za ottomansko vlado, ako ne pridejo do mirovnega sporazuma.

Med tem ko poslanci sklepajo mir, je dobila armade na obeh straneh nalog počistiti bojna polja mrličev, odstraniti ranjence in se ponovno pripravljati.

POTRES V MEHIKI.

Mexico City, Mex., 19. nov. — V tukajšnjem potresnem opazovališču so danes zaznemenovali več potresnih sunkov v tem delu države. V mestu samem so čutili eno minuto trajajoč potres. Par manjših lesenih hiš se je podrlo in cestni tlak je bil na mnogih krajih razpokan. Smrtnih slučajev ni bilo poročanih.

DESET OSEB UTONILO.

Ottawa, Ont. — Deset oseb je utonilo v reki Madawska ko se je potopil Mayflower parnik Nesreča se je bila pripetila ko je bil parnik na potu v Combermere. Natanjčnejša poročila so vsled slabe brzojavne zveze pomanjkljiva. Med potniki je bil tudi lastnik parnika. Truplo kapitana je reka vrgla na obrežje.

ZAROTA MED VOJAKI.

Peking, Kitajska. — Med vojaki v Taiyuanfu, Shansi provinciji se je bila razširila zarota proti sedanji vladi. Potom pisem, katere so pošiljali po pošti se je posrečilo izslediti zaroto, predno je imela kake posledice. Kljub prepovedi predsednika, so z groznim trpinčenjem vojakov, iste prisilili, da so izdali zarotnike, nakar so bili usmrčeni.

PRIZNAL UMOR.

St. Louis, 19. nov.— Zamorec aretiran v Gorham, Ill. je danes priznal, da je on Albert Whitfield ki je preteklo nedeljo ustrelil redarja A. M. Huddlesona in obstrelil tri druge redarje, kateri so ga hoteli aretirati.

— **Kadar hočete piti in imeti mrzle sladke pijače in sladoled, tedaj pojdite k S. L. Bellman — 48th, Plummer & Butler St.**

"EDINOST"

Prvi in edini slovenski tednik v Pennsylvaniji.

Naročnina:

Za Ameriko na leto	$1.50
Za Ameriko za pol leta	.75
Za vse druge dežele na leto	$2.00

Dopisi brez podpisa in osobnosti se ne sprejemajo.

Vsa pisma, dopisi, naročila in denar naj se pošljejo na naslov:
TISKOVNA DRUŽBA EDINOST
4755 Plummer St. Pittsburgh, Pa.

R. F. GREGORIČ,
urednik in izdajatelj

"EDINOST" — "UNITY"

First and the only Slovenic Weekly in Pennsylvania.
4755 Plummer St. Pittsburgh, Pa.

R. F. GREGORICH,
Editor & Proprietor.

Subscription rates:

For America, one year	$1.50
For America, half year	.75
To foreign countries	$2.00

Entered at the Pittsburgh Postoffice as Second-Class Matter.

The Best Medium to reach over 20,000 Slovenic People in Pennsylvania, Ohio and West Virginia.

Advertising rates sent on request.

ALLIED PRINTING TRADES UNION LABEL COUNCIL PITTSBURGH, PA. 5

ZAHVALNI DAN.

Na odredbo najvišjega državnega uradnika predsed. W. H. Tafta praznujemo letos dne 28. novembra zahvalni dan, na katerem se imamo zahvaliti za vse dobrote, ki smo jih prijeli od Boga.

Zahvalen dan! Težko, zelo težko je pisati, zakaj bi se imeli zahvaliti. Dobrote, katere smo dobivali med letom, so bile kaj male, našemu življenju je bilo naložene več muk in neprilik, kakor pa dobrot. Vendar tudi za one malenkostne dobrote ki smo jih prejeli bodi hvala Bogu, ter da bi nas v prihodnjem letu z njimi nekoliko več obsipal.

Zahvalni dan — bogataš ga seveda praznuje drugače, kakor pa revež.

S tolstim puranom se masti, a da bi res ta dan se Vsemogočnemu zahvalil za udobno in razkošno življenje, to mu niti ne pade na um. Njemu je zahvalni dan — masten puran.

Kako kapitalisti ta dan proživijo je tudi znano. Mar li molijo Boga, da je ustvaril toliko sto in sto tisoče delavcev, ki jim posvečajo svoje moči, da se množi njih blagostanje. Oj ne! Pri bogato obloženi mizi se smejejo zahvalnemu dnevu, češ kaj se imam za hvaliti, saj mi gre itak dobro.

A ti delavec? Kakšen je tvoj zahvalni dan? Mar tudi ti obiraš purana? Mar tudi ti brezskrbno živiš, mar se tudi za te kdo muči? — Vsega tega pri tebi ni. Zahvalni dan je za te le spomin na trpljenje. Osoda ti ni naklonila milega, vendar kljub temu zahvali ta dan Bogu, da te je obvaroval nesreč in nezgod, da te je pustil pri življenju, katero mora biti posvečeno drugim ljudem ali podjetjam.

Iz stare domovine.

Vsled bede v smrt. V Puntigamu se je obesil podeželni pismonoša Anton Bauer. Bil je star 38 let in oče štirih otrok. Mesečne plače je imel 62 kron.

Star pohotnež. Zaprli so 70 letnega Janeza Zupančiča, kočarja iz Gor. Sušic pri Toplicah. Več deklic je povedalo g. kaplanu v Toplicah, da je starec deklice oskrunjeval in da se je to godilo že več let. Odposlali so ga okrožni kot porotni sodniji. Starec dejanja priznava.

Delavska nezgoda. Delavec lesne tovarne v Gorjancih Franc Šašek iz Gabrija je padel pod vagon za prevažanja lesa, kar mu je zadalo osem ran na glavi in razpoko lobanje. Primarij kandijske bolnišnice dr. Paulič mu je zašil rane in je upati, da ozdravi.

Dva rudarja je zasulo. V trboveljskem premogovniku je zasulo rudarja Janeza Zelenška in njegovega sina Antona. Po reševalnem delu, ki je trajalo poldrug dan, so obadva odkopali — mrtva. Zelenšek zapušča bolno vdovo in dvoje nepreskrbljenih otrok. Nesrečo, ki je napravila na vse delavstvo zelo žalosten vtisk, je povzročila lakomnost trboveljske premogokopne družbe, ki daje odkope zelo slabo zasipavati.

— **Mlada cestna roparja.** Na Notranjskem se pojavljata na cestah dva mlada roparja, od kterih je eden star 20 let, majhen in suh, drugi je star 22 let, srednje velik, z rdečimi brkami in suhim obrazom. Napadla sta pri Št. Petru železniškega delavca Franceta Mankoča s Kala in zahtevala od njega denarja. Mankoč je jima dal, kar je imel pri sebi: denarnico z 20 vinarji. To je bilo roparjema premalo. Dala sta Mankoču denarnico in 20 vinarjev nazaj. Med Divačo in Gorenjem sta pa roparja oropala delavca Janeza Miheliča za 30 K.

Na svojo ljubico streljal. Iz Celovca poročajo: Devetnajstletni brezposelni trgovski nastavljenec Matija Belderje je 9. nov. streljal na svojo ljubico, devetnajstletno brezposelno kuharico Uršulo Odrejc, ki je hotela pretrgati vse zveze s svojim ljubimcem, ker je od nje zahteval preveč denarja. Kroglja pa ni zadela Odrejčeve, ki je zbežala pred surovim ljubimcem. Tudi Belderle je pobegnil in ga do danes niso mogli najti.

Grozen čin. Iz Bodensdorfa poročajo: Dekla Katarina Rumpold je zapustila delavca Brezelja, s katerim je skupaj živela, da nastopi službo v Gračah. Iz jeze je Brezelj zvečer udrl v spalnico Rumpoldove ter vrgel gorečo svetilko na postelj, v kateri sta spali Rumpoldova in njena 11 letna hči.

Nesreča na železnici. Iz Beljaka poročajo: 28. oktobra je neka starejša ženska hotela blizu Suhe prekoračiti železniško progo. Pri tem je pripeljal osebni vlak ter jo zgrabil. Vlak jo je popolnoma razmesaril ter so našli le posamezne kose njenega telesa, ki so jih potem zbrali ter dali v zaboj.

Žrtev deželnega zavoda. Iz Kandije se 'Zarji' poroča: Na praznik Vseh svetnikov se je na deželni kmetijski šoli na Grmu zgodila velika nesreča. Dopoldne je tja nekdo prignal k oplemenitvi. Hlapec Ferdinand je pripeljal bika, ki pa je bil to pot zelo razdražen. Namesto na kravo se je bik spravil nad hlapca ter ga pristikal okolo prs. Zdivjano žival so komaj pregnali od svoje žrtve. Bik je na to ušel ter divjal proti Šmihelu, kjer so ga z velikim naporom vjeli. Nesrečnega hlapca pa so prepeljali v bolnico usmiljenih bratov v Kandijo. Revež je bil tako izdelan, da je vsled nevarnih notranjih ran pri polni zavesti izkrvavel na operacijski mizi in kmalu umrl. Pokojni je bil vobče znan kot priden služabnik. Služil je na gradu v Srebničah, pri županu Zurcu, pri bivšem deželnem glavarju pl. Šukljeju v Kandiji in sedaj nekaj let na deželni kmetijski šoli.

Nezvest poštni sel. Franc Ilnikar, 19letni pismonoša v Žužemberku, je dne 13. oktobra t. l. iz kuhinje Cecilije Hrovat v Žužemberku ukradel en desetkronski bankovec. Dne 23. oktobra pa je zopet ravnotam izmaknil en dvajsetkronski bankovec in 2 K 56 h drobiža, Alojzu Kukmanu tudi tam pa 10 kron. Ilnikar je tudi odpiral amerikanska pisma in kradel denar. Tako je odprl mnogo pisem in ukradel iz šestih takih pisem po en dolar. Ljudje so se že leto dni pritoževali, da jim zmanjkuje amerikanski denar iz pisem. Terezija Valent iz Prapreč pripoveduje, da je njej zmanj kalo 20 dolarjev. Ilnikarja so zaprli.

Smrtna železniška nezgoda. Z popoldanskim poštnim vlakom se je peljal 5. nov. Josip Šušteršič, sin železniškega čuvaja v Borovnici. Veter mu je pri cesarskem vrtu pri Rožni dolini odnesel klobuk, fant se je iztegnil za klobukom, pri tem je pa padel pod vlak, ki ga je usmrtil. Bil je takoj mrtev.

Smrtna nesreča na lovu. Na vernih duš dan okrog 10. ure sta šla Miha Šimnovec p. d. Skubic, posestnik v Vodicah, in njegov bratanec Miha Žitnik p. d. Kovaček, posestnik v Mestu (Vodice), v bližnji gozd proti Lokarjem na lov. Ko dospeta v gozd, si pripravita orožje, ki sta je nosila v delce razdeljeno in skrito pod obleko. Pri tem sestavljanju "štuca po amerikanskem vzorcu" se Mihi Šimnovcu sproži puška in strel mu gre skozi drob in pljuča. Kmalu nato je izdihnil. Ko zasliši bratranec Miha, ki je stal v bližini, strel in vidi na tleh s smrtjo se borečega tovariša, divje zakriči: "Miha"! in ko ni odgovora, ves prestrašen domu zbeži. Na bližnji njivi so bili zaposleni sosedje, ki so hiteli na lice mesta in bili priče žalostne smrti. Ponesrečenec je bil pred leti v Ameriki in je zadnji čas delal na Jesenicah. Zapušča ženo z dvema nedoraslima otrčičema.

LOKALNE NOVICE.

— **Avtomobil ju povozil.** Ko sta šla 19letni W. M. Mulubiveth in 36letni Joe Dobrovski preko mostu na 22 cesti, ju je povozil avtomobil, katerega je vodil neki Roy King, Šofer je oba ranjenca pobral v avtomobil in ju odpeljal v St. Joseph bolnišnico.

— **Ker ni mogel dobiti dela.** Preteklo sredo se je ustrelil J. H. Wyerman, star 45 let. Vzrok samomoru je bil, kakor je policiji povedala samomorilčeva žena baje ta, ker ni mogel dobiti dela.

— **Otrok se ustrelil.** Ko je oče 4letnega George Hornata iz Mifflin predmestja čistil samokres, se mu je približal sin in prijel za patelina pri samokresu, kateri se je sprožil in ga smrtno zadel. Prepeljati so ga hoteli v McKeesport bolnišnico, toda jim je je na potu umrl. Oče se je sam javil policiji. Pozneje je bil na odredbo koronerja spuščen na prosto.

— **Mladoleten šofer.** V sredo popoldne je vozil po Woodlawn ave. avtomobil Otto F. Felixa, katerega je vodil v spremstvu zamorskega šoferja njegov 11letni sin Otto. Deček je zavozil v sredo treh učenk iz Carnegie zavoda, katera so se sprehajala po omenjeni ulici. Ena je srečno ušla poškodbam, dve drugi, Elizabeta Duffy in Alberta Kubler pa sta bili nevarno ranjeni in so ju morali prepeljati v bolnišnico. Šoferja je policija aretirala zaradi brezbrižnosti.

RAZSTRELILI BLAGAJNO.

Bowling Green, O., 19. nov.— Med tem ko sta dva roparja stala na straži pred bančnim poslopjem Munn v Portage, O. sta dva druga roparja po petkratni razstrelbi velike železne blagajne pobrala $4.000 in nato so vsi štirje pobegnili. O storilcih še nimajo sledu.

Mali oglasi.

— **Sledeče dneve** je dvorana K. S. Doma že oddana:
27. novembra, društvo sv. Jožefa, št. 41 KSKJ., na Zahvalni dan Thanksgiving day, 28. novembra društvo sv. Terezije št. 211 N. H. Zajednice. Na starega leta večer 31 decembra 1912 moško društvo "Marije Sedem Žalosti, št. 50, K. S. K. J.

VABILO NA VESELICO.

Veliko veselico priredi društvo "Bratstvo" št. 6, S. N. P. J. v Sygan, Pa. na zahvalni dan, dne 28. novembra v proslavo obletnice otvoritve društvenega doma. Pričetek veselice ob drugi uri popoldne in bode trajala do drugega dne. Igrala bode izvrstna slovenska godba na pihala (pleh) iz Beadling, Pa.

Najuljudnejše vabimo vsa sosednja društva, ter Slovence in Slovenke iz Sygana in okolice. Posetite veselico v najobilnejšem številu, da se zopet enkrat poštepo zabavamo v domačem krogu in se za nekaj časa otresemo skrbi, ki jih prinaša vsakdanje življenje. Za izborno pos režbo in zabavo bode skrbel **"Odbor."**

KJE JE Franc Barovič, doma iz Lichtenwalda. Njegovo zadnje bivališče je bilo v Jamestown, Pa. Prosi se, da se v njegovem lastnem interesu čim prej zglasi pri c. in kr. avstro-ogerskem konzulatu 108 Smithfield st., Pittsburgh, Pa. 44

NAŠI ZASTOPNIKI.

Sledeči rojaki so pooblaščeni pobirati naročnino, oglase in tiskovine za naš list:

Za Pittsburgh, Pa. g. Frank Mravintz.

Za Allegheny, Pa. g. Viljem Thomas.

Za Pittsburško okolico: Anton Zidanšek.

Za Braddock, Pa. in okolico, g. Mike Bambič.

Za Willock, Pa. in okolico, g. Jakob Miklaučič.

Za Cleveland, O. in okolico g. Jožef Marinčič.

Za Claridge, Pa. in okolico g. John Batič.

Za E. Palestine, O. in okolico g Jacob Istenich.

Za St. Jego, Pa. in okolico g. Frank Gruden.

Za celo Pennsylvanio g. Rudolf Pleteršek.

Vsem cenj. naročnikom in rojakom sploh priporočamo gorenje rojake.

Upravništvo "Edinosti."

Največja in najstarejša odvetniška Notarska Pisarna.
Ustanovil leta 1866.

Konzul MAX SCHAMBERG,

Lastniki { Dr. L. FRIEDFIELD starokrajski odvetnik in W. HABERFELD.

416 Sixth Ave., Pittsburgh, Pa.

Obrnite se na nas kadarkoli potrebujete kaj v starokr. zadevah.

Prodajemo **parobrodne listine,** ter pošiljamo denarje v stáro domovino kot zastopniki American Express Co.

Louis Wittenstein,
priporoča svojo GROCERIJSKO PRODAJALNO. Dobe se vsaki čas mlade kokoši in druga perutnina.
Cene nizke. Dobra postrežba.
5152 BUTLER ST., Pittsburgh.

Kadar hočete kupiti dobro idočo uro, verižice, priveske, in drugo zlatnino, tedaj kupite pri

VICTOR CARLSON

ENE CENE, prve vrste zlatar,
4303 Butler st., Pittsburgh, Pa.

Pazite na veliko uro pred vratmi. Izdelujemo vsakovrstna popravila po najnižjih cenah.

Drustvena porocila.

Društvo "Slovenski Sokoli" št. 118, SNPJ. ima redne seje vsako drugo nedeljo dopoldne v K.-S. Domu. Za l. 1912 so bili izvoljeni: George Greguraš, **predsednik;** Frank Roitz, **podpredsednik;** Rudolf Roitz, **I. tajnik,** 4809 Butler St. Pittsburgh, Pa.; Mihael Turk, **zapisnikar;** Jos. Lokar **blagajnik** in **zastopnik.** Za pojasnila, tikajoča se društva pišite na tajnika. Rojake se vabi, da pristopajo k temu društvu. **"ODBOR."**

Kranjsko Slovensko Katoliško podporno društvo Marije Sed. Žalosti
ŠTEV. 50, K.S.K.J.

je izvolilo sledeče uradnike za l. 1912: **Predsednik,** John Mravintz, 1114 Voskamp st., Allegheny, Pa.; **Podpredsednik** George Greguraš, 4938 Hatfield st., Pittsburgh, Pa.; **I. tajnik,** Frank Mravintz, 120—46th st. Pittsburgh, Pa. **II. tajnik** Frank Trampus, 4827 Blackberry ay., Pgh., Pa.; **blagajnik:** Joseph Miroslavič, 4925 Plum ay., Pgh, Pa.; **Zastopnik:** Mark Ostronich; **zapisnikar:** Matija Medved; **Nadzorniki:** Joseph Dolmovič, Anton Dolmovič in Geo. Flajnik, I.; **maršala:** Matija Perušič in Frank Berkopec. **U. S. zastavonoša:** John Šlapar. Društveno banderonosec: George Flajnik (Krojač). **Pregledovalci knjig:** John Štokan, John Stajduhar, Matija Muc; **društveni zdravnik:** Dr. Jos. V. Grahek, 841 E. Ohio st., N. S. — Vsi bolni naj se naznanijo **II. tajniku** na zgoraj označeni naslov.

Seje se vrše vsako drugo nedeljo v K. - S. Domu popoldne ob 2 uri

Kdor od rojakov ni še pri nobenem društvu, oziroma Jednoti, se uljudno vabi k pristopu. Za natanjčnejša pojasnila se naj obrne na zgoraj označene naslove.

K obilnemu pristopu vabi ODBOR.

Kranjsko Slov. katoliško podporno društvo Marije Device štv. 33. K. S. K. J. ima svoje redne seje vsako prvo nedeljo v mesecu v "Kranjsko-Slov. Domu" na 57 in Butler cesti.

Uradniki za leto 1912 so: **Josip Pavlakovič predsednik,** 54 Low Road, Sharpsburg, Pa. **John Filipčič finančni tajnik,** 5420 Dresden Alley, Pittsburgh, Pa. **Anton Mišica, kujževni tajnik** in **John Balkovec zastopnik.**

Rojaki, kateri še niso pri nobenem podpornem društvu, se vabijo k pristopu. Gore imenovano društvo plača udom bolniško podporo tri mesece po pristopu.

Pristopnina je zmerna.

Daljša pojasnila daje.

"Odbor."

Narodno slov. podporno društvo sv. Stefana" št. 26.JSKJ. ima redne seje vsako tretjo nedeljo v mesecu v K.-S. Domu in sicer ob 2. uri popol. Uradniki za l. 1912. so: Jos. Leban, **predsednik;** John Dekleva, **podpredsednik;** Josip Pogačar, **I. tajnik** in **zastopnik;** Martin Antlogar, **blagajnik;** Josip Dekleva, **II. tajnik.** Vse denarne pošiljatve pošljite na **1 tajnika Jos. Pogačar, 5307 Butler st. Pittsburgh, Pa.** Rojake se vljudno vabi, da pristopijo k temu društvu, saj je pristopnina za društvo samo $1.00. **"ODBOR."**

Kranjsko Slovensko Rimsko-Katoliško podporno društvo Jezus Dobri Pastir, št. 49, KSKJ. je za leto 1912 izvolilo sledeče uradnike: **predsednik** George Weselich, 5132 Dresden alley; **podpredsednik** Matija Mušič; **I. tajnik** Joseph Bahorich, 5148 Dresden alley; **II. tajnik** Štefan Rogina; **blagajnik** Josip Radovič; **zastopnik** R. Požek. **Društ. zdravnik** Josip Grahek, 841 E. Ohio st., N. S. To društvo izplačuje bolnim članom $5.00 na teden za dobo 6 mesecev in po preteku 6 mesecev $2.50 na teden. Pristopnina je od 16. do 25 leta $1.00, od 25 do 35 leta $2.00, od 35 do 45 leta $3.00. KSKJ. izplača usmrtnino $1000.00 ali $500.00. Rojaki, kateri še niste pri nobenem društvu, nudi se Vam lepa prilika sedaj pristopiti ker je pristopnina znižana do novega leta. Društvo zboruje vsako tretjo nedeljo v K.-S. Domu ob 2. uri popoldne.

K obilnemu pristopu vabi

"ODBOR."

Kranjsko Slovensko Katoliško Podporno društvo Sv. Roka, št. 15 KSKJ. v Allegheny, Pa., je izvolilo za l. 1912. sledeče uradnike: **predsednik** George Flajnik, 3329 Penn ave.; **podpredsednik** Math Klarič, 1013 E. Ohio st., N. S. **I. tajnik** George Volk, 1013 E. Ohio st **II.** tajnik Frank Cvetič, 4636 Hatfield st.; **blagajnik** Andreas Hodnik, 1024 Spring Garden ave., N. S.; **zastopnik** Viljem Tomec, 1037 Peralta st., N. S. **nadzorniki:** Curel Anton, Sumič Geo., Cvetič Matija; **voditelj** Jugovič Mih. **zastavanoša,** Prokšelj Nikolaj; **poslanec,** Verbanec George. Vsi dopisi in denarne pošiljatve naj se pošiljajo na I. tajnika; bolniki se morajo naznaniti II. tajniku. Društvo zboruje vsako tretjo nedeljo v mesecu v K.-S. Domu. To društvo je v dobrih finančnih razmerah in vabi vse, kateri še niso pri nobenemu društvu k pristopu. Natanjčnejša poročila daje **"ODBOR".**

Slovensko Katoliško podporno društvo Sv. Jurija, št. 64, K.S.K.J. v Etna, Pa. je izvolilo za l. 1912 sledeče uradnike: **predsednik** George Novak, Sycamore st.; **podpredesednik Joseph** Pavlakovič, Sycamore st.; **I. tajnik** Frank Skrlin, 47 Chosman ave., Etna, Pa.; **II. tajnik** Frank Starašinič, 514 Elm st., Homestead, Pa.; **blagajnik** in **zastopnik** John Škoff 608 Butler st., Etna, Pa.; **nadzorniki:** Dragotin Petrušič, Filip Wranič in Jožef Kolakovič. Ves drugi odbor, kot bolniški, maršala in zastavonošo si imenuje predsednik. Društvo ima svoje redne seje vsako drugo nedeljo v mesecu v novi šolski dvorani na 57. in Butler st., Pittsburgh, Pa.

K obilnemu pristopu vabi **"ODBOR".**

Žensko društvo "Marije Sedem Žalosti, št. 81, KSKJ., Pittsburgh, je izvolilo za l. 1912 sledeče uradnice: **predsednica** Marija Lokar, 4745 Hatfield St., **podpredsednica** Ana Jugovic, 72 Butler St., Etna, **I. tajnica** Josephine Fortun, 4822 Plum Alley, Pittsburgh, **II. tajnica** Ana Frankovič, 4839 Hatfield St., **blagajnica** Ana Adlešič 5209 Dresden Alley, **zastopnica** Mary Lokar, ml., 4745 Hatfield St. Pittsburgh, Pa., **odbornice:** Marija Volk, Marija Balkovec in Marija Adlešič; **predsednica bolniškega odseka** Frančiška Pavlešič, 1013 E. Ohio St., N. S. Pittsburgh, Pa.

Slovensko Podpor. Društvo "Skala" št. 56, S.D.P. Z., Allegheny, Pa. je izvolilo za prihodnje leto sledeče uradnike: **Predsednik:** Josip Muška; 1120 Spring Gaden ave., N. S.; **podpredsednik:** John Šimončič, 831 Phineas street, Northside, Pittsburgh, **tajnik;** Michael Lorber, 1039 Peraltt st.; **blagajniški tajnik:** Jos. Černetič, 818 Peralta st.; **blagajnik** Frank Gerlovič, 5128 Natrona ave.; Pittsburgh; **Bolniški nadzorniki:** Anton Dolmovič 808 Gerst aly., za Northside, P'gh. Frank Vilher, 5602 Butler St., za Pittsburgh. Seja vsako prvo nedeljo v mesecu.

Odbor **"KRANJSKO-SLOVENSKEGA DOMA"**

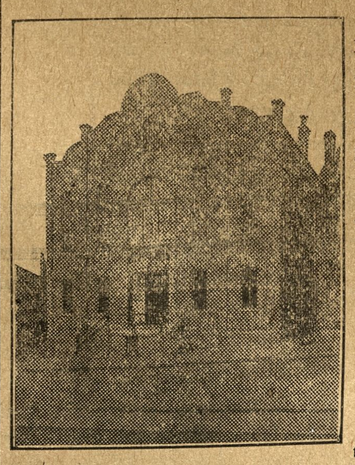

Predsednik: Ignac Podvasnik, 4734 Hatfield St., Pittsburgh,
Podpredsednik: Frank Mohar, Pittsburgh, Pa.
II. podpredsednik: Anton Zbašnik, Tarentum, Pa.
I. tajnik: John Balkovec, 5112 Butler St., Pittsburgh, Pa.
II. tajnik: Martin Antlogar, 5631 Carnegie ave., Pittsburgh.
Blagajnik: Ignac J. Glatch, 4757—2nd ave., Hazelwood, Pa.
Vratar: Tomaž Ezel, 5631 Carnegie ave., Pittsburgh.

Gospodarski odbor:
Peter Rogina,
Joseph Janc,
Frank Hrvat,
Frank Gorišek,
Josip Kos,
Louis Zaller,
Steve Poreber.

Redna mesečna seja vsako četrto nedeljo v mesecu ob 2. pop

Vsem rojakom Hrvatom in bratom Slovencem ter drugim Slovanom v Pittsburghu in okolici naznanjam, da sem prevzel gostilno "LINCOLN HOTEL", katerega sem na novo preuredil v

Hotel Katkich,

kjer bodete vsaki čas dobili na čepu sveže pivo, najboljša sladka in kisla vina, raznovrstna žganja, grenkila in smodke. Lačnim postrežem z izvrstnimi prigrizki po zmernih cenah. — Potujoči rojaki dobe pri meni tudi hrano in prenočišče.

PETER L. KATKICH, lastnik
COR. 43rd & WILLOW ST., PITTSBURGH, PA.

Vsi pijte

Hazelwood

Pivo, Ale in Porter.

Hazelwood Brewing Co.

Zakaj? bi hodili v mesto in trošili za vožnjo kadar hočete kupiti: ŽENSKO in MOŠKO BLAGO, SPODNJO OPRAVO, SRAJCE, KRAVATE, NOGAVICE, ROBCE in MOŠKE in ŽENSKE ČIŽME, tako tudi izber otroških čevljčkov, itd., ko dobiste za ravno iste cene, pa morda mnogo boljše blago pri

Stanislav Zeleznjak
4915 Butler St. **Pittsburgh, Pa.**

Vsem Slovencem in Horvatom priporočam gostilno v kateri dobiste sveže pivo, raznovrstna vina, najbolje žganje in druge pijače. Velika zaloga najboljih smod in importiranih pjač. — Pri meni sedobi vsaki čas gorak in mrzel prigrizek. — V obilni poset se vljudno priporoča. — Solidna postrežba zagotovljena.

Charles Meiss,
4936 HARRISON ST., PITTSBURGH, PA.
Na vogalu 50. in Harrison ulic.
Pri meni sta uslužbena slovenska natakarja gg. Joseph Miroslavich in John Golobič, ter se priporočata v obisk.

HRVATSKO-SLOVENSKA TRGOVINA RAZNOVRSTNIH PIJAC V ZGORNJEM PITTSBURGHU.

PAULBARA

delničar Kranjsko-slovenskega Doma

5228 Butler St., Pittsburgh, Pa. BELL PHONE 971.J Fisk P & A PHONE 112-L

Prodaja vsakovrstno pivo v sodčkih in v steklenicah, sladka in kisla vina, žganje, ter raznovrstne druge pijače po nizkih cenah

V moji zalogi imam razne importirane pijače kot BRINJEVEC, SLIVOVICA, TROPINJEVEC, ITD.

TOČNA IN BRZA POSTREŽBA. DOVAŽAMO NA DOM.

ALI STE BOLNI?

NAJBOLJI ZDRAVNIK ZA VSE TAJNE BOLEZNI.

Mnogo bolnikov želelo bi, da dobe nazaj prejšnje zdravje, toda ne vedo kam bi se obrnili. **Spametujte se rojaki,** dokler je še čas, ter ne pustite se naprej se naprej goljufati, kajti lahko se boste kesali. Ako bolujete na kakršnikoli bolezni, in ako dosedaj niste mogli ozdraveti, obrnite se na starega poznanega zdravnika. Pri meni se lahko razgovarjate v **lastnem jeziku** ter ne potrebujete tolmača.

Posebno ako ste bolni na kaki tajni možki ali ženski bolezni, kot zastrupljenje krvi, sifilis, nezmožnost v spolnem obševanju, samoizraba, revmatizem. Zdravim vse bolezni v največji tajnosti in po najnovejem načinu in to v najkrajšem času. — Ako se zdravite pri meni, si prihranite ne le denar in čas, nego se odtegnete tudi boleznim. Ako ste torej bolni, nikar ne čakajte, marveč pridite takoj danes, ker morda bode prepozno. — Ako ne morete priti osebno, pišite in dobili bodete nasvet. **Točni naslov:**

Dr. S. Fruchs, Zdravilni Specjalist.
720 PENN AVE., PITTSBURGH, PA.

Uradne ure: Dnevno od 9. zjutraj do 5. ure popoldne. V sredo in soboto od 9. zjutraj do 8. zvečer. V nedeljo od 9. zjutraj do 3. pop.

Naznanilo.

VSEM SLOVENCEM DOBROZNANI ROJAK JE OTVORIL

Veletrgovino pijač.

PRIPOROČA SE, DA SLOVENCI PRI NAKUPU NAJBOLJŠEGA "BRINJEVCA, SLIVOVICE", IN DRUGIH TUKAJŠNJIH PIJAČ, KAKOR TUDI RAZNEGA PIVA, OBRNEJO DO NJEGA.

TOREJ, KADAR POTREBUJETE KAKRŠNE KOLI PIJAČE, OGLASITE SE PRI SVOJEMU STAREMU ZNANCU

J. STARČEVIČ-u
904 Main St., SHARPSBURG, PA

Slovensko Katolisko Samostojno Podporno Drustvo

Marije Vnebovzete

Ustanovljeno 15, AUGUSTA, 1909 — Organizirano 2. APRILA, 1910.

SEDEŽ V PITTSBURGU, PENNA.

Predsednik: Frank Mravintz, 120—46th St., Pitsburgh, Pa.
Podpredsednik: Frank Rogina, Cor. 48th & Plummer St., Pittsburgh,
I. tajnik: George Weselich, 5111 Keystone St., Pittsburgh, Pa.
II. tajnik: Frank Cvetič, 4636 Hatfield St., Pittsburgh, Pa.
Blagajnik: William Thomas, 1037 Peralta St., N. S. Pittsburgh, Pa.

Nadzorniki:
I. nadzornik: Joseph Miroslavich, 4925 Plum Alley, Pittsburgh, Pa.
II. nadzornik: Gašper Berkopec, 4927 Plum Alley, Pittsburgh, Pa.
III. nadzornik: Anton Dolmovič, 808 Gerst alley, N. S., Pittsburgh.

Društveno glasilo: "EDINOST".
Seja se vrši vsako četrto nedeljo v mesecu v K.-S. Domu.

IZ URADA DRUŠTVA.

Vsem cenjenim rojakom pittsburgške okolice naznanjamo, da je naše samostojno društvo "Marije Vnebovzete" sklenilo pustiti prost pristop za dobo 3 mesecev in sicer za november, december in januar. Vse kar se plača pri pristopu je 75c mesečnine in 25c in potem 75ct. vsaki mesece. To društvo izplača bolne podpore $7.00 na teden za prvih šest mesecev in če je član še bolan, prejema $3.50 na teden za nadaljnih 6 mesecev. Usmrtnina znaša $100.00.

Ker je društvo od dneva ustanovitve pa do danes lepo napredovalo, če ne ravno v številu članov, je društvena blagajna primerno založena in nam je bilo mogoče pustiti prost pristop vsakemu katoliškemu rojaku Allegheny okraja, kateri je zdrav in je izpolnil 16 leto pa ne še prekoračil 45.

Vsak začetek je težak, tako je bilo tudi z ustanovitvijo tega društva, še tem bolj, ker se je takrat začel razpor med nekaterimi člani in glav. uradniki K. S. K. J. Nekateri so bili mnenja, da bode to društvo nasprotovalo Jednoti, toda motili so se. K. S. K. J. ni izgubila niti enega člana in za naprej bodemo pazili, da ostanemo zvesti sinovi iste.

Kakor je omenjeno, so uradniki tukajšnjih društev bili prvi pri ustanovitvi samostojnega društva in ne z namenom, da bi imeli več uradov, ampak sprevideli so, de eno samo društvo z $5 tedenske podpore ne zadostuje bolnemu rojaku, zlasti onim, kateri imajo večje družine.

Dragi rojaki, sedaj vam je dana prilika, če hočete biti zavarovani pri več društvih, ker le z združenimi močmi se moremo držati gesla: vsi za enega in eden za vse. Ko nas bode več v eni zvezi, bodemo skrbeli, da se ustanovi otročji oddelek. Koliko slovenskih otrok je zavarovanih pri angleških družbah. Ko bi bili pri slovenskih zvezah oz. Jednotah, bi bili gotovi, da še naprej ostanejo pri Jednotah zvesti člani in s tem ohranijo mili slovenski jezik.

V nedeljo, 24. novembra vsi v K.-S. Dom.

K obilnemu pristopu vabi "ODBOR."

POBRATIMI.

ROMAN.

Spisal Dr. Josip Vošnjak.

XIV.

In zdaj preskočimo deset let, kratek čas v zgodovini, trenotek v vesoljnosti, a za človeka v moški dobi čas plodovitega dela in bojevanja, čas nepozaben, ki se ga spominja vsak rad v sivi starosti. Tudi Devin je hodil trnjevo pot, katera je odkazana zemljanom. V težavnem svojem poklicu je našel le malo prave srčne zahvalnosti, ponajveč nekako hladno priznanje. Udovoljiti ga je morala zavest, da je zvesto izpolnjeval svoje dolžnosti, da je ohranil tu obitelji opasno zbolelega reditelja, tam mater jokajočim ostrokom, ljubljeno dete obupajočim roditeljem. Ne manjšo skrb mu je nakladalo in še večjo dušno bolest je čutil, ko je moral gledati silni pritisek, pod katerim je baš v tej dobi vzdihoval ljubljeni mu narod slovenski.

Dela za narodno stvar ni se prestrašil, četudi so letele nanj otrovne pušice hudobnih nasprotnikov, niti ni obupaval v najtemnejših časih, in dočakal je sad svojega truda. Megle so se jele razpršavati in jutranja zora je naznanjala jasnejše dneve. Ves ta čas pa, kadar se je vrnil na svoj dom truden in spehan od vsakdanjega napora, našel je pri domačem ognjišču, v krogu skrbne žene in dvoje čilih otrok ljubo zavetje, kjer je zabil dnevne homatije in neprijetnosti.

Čitalnica, ki se je nekaj časa majala, stala je na trdnih nogah. Ustanovila se je tudi posojilnica in dobro je uspevala. Na raznih krajih so skrbela bralna društva, da se je širil pouk v slojeve prostega ljudstva, politiška društva in shodi pa so vzujali narod do zavesti in narodnega ponosa.

Ko je okrajni glavar videl, da ničesar ne premore proti narastajočemu navalu narodnega probujenja, postal je čimdalje bolj čmeren, in ko je leta 1879. zopet v njegovem okraju sijajno zmagal narodni kandidat, proti kateremu se še javno ni smel izreči, čakal je še leto dni, uverjen, da se vrnejo prejšnji časi. Ko pa se venderle niso vrnili ter se njemu nepovoljna vlada ni hotela umakniti, umaknil se je on in stopil v zasluženi pokoj z naslovom vladnega svétnika.

Komisar Kropec nikdar še ni bil v takih zadregah, vsaj trdil je to, kakor tisti dan, ko je odstopil njegov načelnik in prišel novi glavar, kateri se mu je zdel pravi nepridiprav. Ker je že doslužil svojih štirideset let, dal se je tudi Kropec upokojiti in mirno je živel odslej v mestu. Z Devinom sta si bila prav dobra in vpisal se je celo v čitalnico, kjer je čital vse časnike od prve do zadnje strani. Pri volitvah pa je tudi Kropec odslej volil narodnega kandidata. Ko je vse to slišal bivši glavar, lopnil se je ob čelo: "In jaz, neumnež, zaupal sem temu človeku. O, zdaj se ne čudim, da smo propali pri tistih volitvah." Toda glavar sodil je čisto napačno. Komisar Kropec je bil tako malo kriv slabemu uspehu volitev, kakor rega dežju.

V mestu se je ta čas malo izpremenilo, le za deset let starejši bili so vsi, kar jih v tem času niso odnesli na pokopališče. Med poslednjimi je bil tudi župan, in na njegovem mestu je sedel drugi mož, istega mišljenja, z istim mestnim pisačem. Debelotrebušni "Kipfelbaron" ni vedel, kaj da bi počel z zlatim časom. Hodil je po mestu in sejal prepir po hišah s svojim zlobnim jezikom, dokler mu ni nekega dneva, ko je krohotajoč pripovedoval o najnovejšem škandalu, počila žila v glavi, in mu je tako smrt zavezala jezik za vselej.

Sodnik se je vender moral umakniti mlajšemu možu, vestnemu v službi, pravičnemu strankam, ki si je koj naročil slovenske tiskovine, ne brigaje se za to, bode li to po volji predsedniku ali ne. Predsedniku to res ni bilo ljubo, a nova doba je tudi njega odnesla na Dunaj in njegov naslednik vsaj javno ni nasprotoval narodnim zahtevam. Vinko Rovan je bil pohlevna duša in ta pohlevnost mu je pomagala do stola c. kr. okrajnega sodnika nekde, kjer imajo tudi čitalnico, v katero se je Rovan koj vpisal, in pevski zbor. In kadar so zapeli pevci: "Hej Slovani!" pridružil se je tudi Vinko Rovan z mogočnim glasom: "Črna naj pogrezne tega, kdor odpade." Hvalijo ga, da je narodnjak z dušo in telesom, četudi mu slovensko uradovanje neče iz peresa. Rad pripoveduje, kako hudo se mu je godilo na Štajerskem, ker ni hotel zatajiti svoje narodnosti in se ni udal nikdar pritisku. "Jaz in udati se! Rad bi ga poznal, ki bi mene prislil," pobahal se je in s pestjo udaril ob mizo. Pa, oj nesreča, vrata se odpró, ženska kislega obraza prikaže se in mu veli: "Nach Hause, Vincenz, sogleich!" In Vinko Rovan se brez ugovora naglo vzdigne in odide. Otroci njegovi govore le nemški in sin je vpisan na gimnaziji za Nemca po materinem jeziku in materini volji. Vinko sicer zatrjuje, pa le, kadar ni žene blizu, da se je to vpisavanje zgodilo brez njegovega vedenja, in kadar pride v Ljubljano, izbrisal bode ta madež. Šel je večkrat v Ljubljano, sin pa je le ostal v nemškem oddelku.

Krasna vila Salbingova je bila zaprta po smrti Dolnikovi. Gospa Dora se je odpeljala na Dunaj in baje hudo zbolela. Pol leta pozneje je pripovedoval neki dunajski časnik, da je gospa S., soproga višjega uradnika v ministerstvu, izginila z Dunaja v družbi nekega mladega častnika in gospod S. da je zahteval ločitve zakona.

Mlinar Urh Dolinšek je tudi šel v pokoj, a pokojnino si je sam določil pri sintu, kateremu je izročil svoje posestvo. Pridržal si je le majhno hišico z vinogradnom in tu, kadat nima dela, čita knjige in časnike ter se veseli, kako napreduje narodna stvar. Kadar ga obišče Devin s svojim sinkom Ivanom in hčerko Pavlino, oživi star ček in menca si veli roki: "Seve, seve! Hudo se nam je godilo, toda z božjo pomočjo preživeli smo vse in še bodemo. Seve, seve, kdor bo živel. Mene pa bode Bog skoro k sebi poklical." Vsako zimo pričakuje smrti, a pomladi se začne popravljati, poleti se v toploti ogreva in okreva in jeseni mu zlata vinska kaplja novo moč razliva po žilah.

Brhko pevko Reziko je poročil sosedov sin. Pridno mu je gospodinjila, in četudi obložena z delom, ni pozabila lepih narodnih pesmi ter učila jih je prepevati svoje otroke.

Poslednja beseda posvečena je tebi, Pavlina, mila, svetla prikazen, vstvarjena za svetove, kjer ne poznajo prevare niti trpljenja, ne pa za našo revno zemljo, po kateri se trudi, napenja in muči revni človek, vzdihujoč po resnici ki mu na veke ostane zakrita, hrepeneč po sreči, ki je nikoli ne more doseči.

Videl sem te prvič malo deklico, ko me je pot peljala mimo Zelenega Gradu. Letala si z obročem v roki po belem pesku pred gradon. Ko si me nenadoma zagledala, obstala si in zrla na me neznanca s svojimi velikimi, črnimi očmi. Takrat, živeč v brezbrižnosti, nisi slutila britke usode, ki te čaka. In tudi tedaj ne, ko sem te zopet videl. Prišla si na prvi ples. Vstopila si v belkastem krilu, rdečo kamelijo v črnih laseh, šopek cvetic v roki. Malone plaha si se ozirala po dvorani in ples, poznalo se ti je, ni ti vzbujal v prsih pravega veselja. In videl sem te tudi tisti dan, ko so te peljali k poroki. Bleda, ko mramorni kip, slonela si v vozu, le oči so se čudno svetile in na velikem šopu, ki si ga držala v roki, leskétale so kapljice, kakor zmrzle solze. In potem — pretekla so leta — videl sem te spet, poslednjič. Ležala si na mrtvaškem odru, bela ko mladi sneg. Tihi mir seval ti je z upalih lic. Tvoje sanjarske črne oči so bile zaprte na veke. Vedel sem, kaliko si trpela, nedolžno trpela v življenju. In zdaj, kadar se spomnim tebe in tvoje usode, porosi mi oko in iz tužnih prs se mi izvije vprašanje:

"Zakaj si ti, ki si bila vredna vsake pozemeljske sreče, morala do dna izprazniti čašo človeškega trpljenja. Zakaj ti?" — — —

—o—

Barbarstvo "polumeseca".

"Pomagajte! pomagajte!"

Tako se čujejo klici po evropski Turčiji, kakor tudi v azijskih pokrajinah, kjer gospoduje polumesec, Turek, "barbar modernih časov in morilec nezmožnih starčkov, žena, in otrok," koji verujejo v Jezusa Kristusa. Vse, kar ne bere mozlina in ne kriči "Allah ill Allah;" pada pod mečem, trpe neznosne bolečine ter umirajo polagoma, mučeniške smrti.

Ali smo v času suženstva? Ali smo v dvajsetem stoletju v takozvanih modernih časov.

Ni ne eno,, ne drugo, ampak, na hajamo se med razpotjem, ki je slabše kakor suženstvo. Živimo v času, ko stotine ljudi, otrok in žen vzdihuje pod barbarsko roko talizma, polumeseca.

In — ali se kedo gotovih organov, evropskih sil ali oblasti zmeni zato? Ali so ukrenili kaj takega, ki bi nezmožne starčke ali otroke in žene branilo proti barbarizmu turških vojakov ali civilistov?

Kaj še! To? — to jih pač malo briga!" Kaj zato, če se **slovanska** kri pretaka, kaj zato če pada Slovan — junak za junakom — na bojišču? He, skrb jih je! Naj pada "da ga bo prej hudič vzel." Ali jih kaj peče vest, ki berejo poročila, koliko žen, otrok in osivelih starčkov, — ki se pač ne morejo hraniti — je podlego Turku Te oblasti ne gane jo niti z mezincem, da bi vsaj deloma zabranile krutosti, samopašnosti modernega barbara!

"Sto čutiš, Srbine tužni?"

Ni potreba spraševati, tebe, ki si v večnem boju proti mozlinu. Ti veš i čutiš, a zato si tužen. Ni čuda! Kri, nedolžna kri tvojih otrok se preliva, napaja tužno zemljo stare Srbije, kakor je nekoč napajala junaška kri Kosovo polje. Kri žená, deklet in starčkov teče iz ran, ki jih je zadal kruti Turek!

Tuga vlada pa Balkanu, groza spreletava Slovane, ko čujejo kaj se godi ob mejah Srbije, ali v evropski Turčiji. Groza spreletava **samo Slovane**, a ne spreletava pa njih tirane.

Evo vam in stavim, da bodete stiskali pesti in zobe, da vam vstanejo lase na glavi ko bodete gledali samo v duhu; kar bodeš sedaj bral dragi bralec ali bralka predučuj si vse to v duhu.

Duhoven-mučenik.

V vasici Dubrovi, na turškem ozemlju je drhal turških vojakov udrla v hišo duhovna Filipa Kumanoviča, ga surovo zgrabila ter nesla na sredo ceste, kjer so mu odrezali **nos, ušesa, in ustnice.** Nato so ga prepeljavali po cestah, dokler se ni starček zgrudil od bolečin na tla, nakar so ga turške zverine ustrelile.

Iz Dubrovi so korakali Turki proti drugi vasici, kjer so ugrabili zopet duhovna Petra Bacaline, in ga mučili na isti način kot prvega, samo s tem razločkom, da so mu izrezali srce še ko je živel.

Šetalec — mučenik.

V vasici Gradina, so turški vojaki ustavili mimo idočega Voju Tanišla, ter ga razsekali na koščeke; v vasi gorne Pilicija ugrabili so turški vojaki nekega drugega, mu odsekali glavo, katero so nataknili na velik drog ter marširali po ulicah, ker je skril 10letno vnukinjo pred pohotneži.

V Granadi so mučili na enak način šest moških. Enega so privezali k drevesu, zaznamovali njegovo glavo kot **tarčo** ter streljali vanj. Njegovo ime je Aleks Kovanovič — Srb.

V neki drugi vasici so ujeli Turki troje Srbov, kojim so odrezali

HRVATSKO-SLOVENSKA

VELETRGOVINA PIJAČE.

Kadar si hočete naročiti zaboj (bokso) ali sodček dobre pive, tedaj se oglasite pri meni. Imam v zalogi raznovrstna piva, samo izberite si ga, n. pr.:
IRON CITY, DUQUESNE, AMERICAN PIVO.
V zalogi imam starokrajske pijače: **TROPINOVEC, BRINOVEC, SLIVOVICA, ITD.**

Vino, kislo ali sladko, galon od.....$1. do $4.00
Žganje. (Whisky), galon od.....$2.00 do $6.00

Telefon Bell 203-W Fisk.

George Frankovich
42 48th Str., Pitttsburg, Pa.

KDOR HOČE DELA?

naj se nemudoma naroči na najnovejši knjigo:
"Veliki Slovensko-Angleški Tolmač"
da se bo lahko in hitro brez učitelja priučil angleščine. Knjiga obsega poleg slov. angl. slovnice, slov. angl. razgovore za vsakdanjo potrebo, navodlo za angl. pisavo, spisovanje angleških pisem in kako se postane amerikanski državljan. Vrhutega ima knjiga dozdaj največji slov. angl. in angl. slov. slovar. — Knjiga, trdo in okusno v platno vezana, (nad 330 strani) stane $2.00 in se dobi pri: Pišite po cenik!
V. J. Kubelka, 538 W. 145th St., New York, N. Y.
Edino in največje založništvo slov. angl. in raznih slovenskih knjig.

Dr. S. GOLDMANN, Slovanski zdravnik.
206 Grant St., Pittsburgh, Pa.
V Pittsburghu edini zdravnik iz stare domovine, ki je dovršil zdravniške skušnje na Dunaju in bil tam vojaški zdravnik. Zdravi razne bolezni, posebno pazljivo pa moške in ženske tajne bolezni. Z njim se lahko pogovorite v materinem jeziku, ako pa ne morete priti osebno k njemu, tedaj mu pišite. — Ta zdravnik ima svojo lastno lekarno in tudi taka zdravila kot v starem kraju. Ta zdravnik je vesten in on ne gleda, da bi goljufal ljudi, a cene so primerne.
Rojaki! Zapomnite si naslov edinega zdravnika iz starega kraja, koji je na dobrem glasu tudi v tej zemlji.
206 GRANT ST., PITTSBURGH, PA.
Uradne ure: od 9. zjutraj do 6. zvečer. Ob nedeljah od 9. do 3. popol. Ob sobotah od 9. zjutraj do 8. zvečer.

Telefon Bell 481-J Hazel — 4557 SECOND AVE., Hazelwood.

I. J. GLATCH

Edini kranjski kovač v Pennsylvaniji.

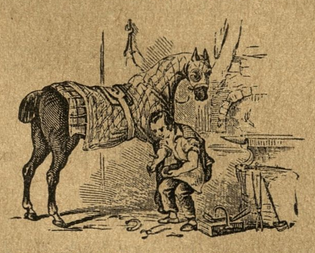

Izdelovalec in prodajalec vozov, kočij itd. Popravljam točno in dobro.
Kujem konje z največjo pazljivostjo.
Ozdravim konjske utiske, in preklana kopita. Ako se vam pretegne konj, pripeljite ga k meni. Zdravim druge konjske bolezni. Cene prave!

Dr. Josip V. Grahek
Urhovni zdravnik Nar. Hrv. Zajednice
841 E. Ohio Str., Allegheny, Pa.
(Nasproti HOTELA PAVLINAC.)
Uradne ure:
od 8. do 9. ure zjutraj, od 1. do 2. ure poludne in od 7. do 8. ure zvečer.
Bell Telefon 2388 Cedar.
Rojaki, kateri bolujejo na kakršnikoli bolezni, naj se zaupno obrnejo na njega.

German National Bank
OF ALLEGHENY, PA.
709-711 EAST OHIO STREET, N. S.
IZPLAČUJE 4% NA VSE HRANILNE VLOGE VSACIH ŠEST MESECEV.
POŠILJA DENAR V STARO DOMOVI NAJNIŽJEM DNEVNEM KURZU.
NAŠA BANKA JE ODPRTA OB SOBOTAH ZVEČER.

Pametno dela oni, ki vzame za svetovalca
MATIJA SKENDER
SLOVENSKI NOTAR IN PRAVDNIK
za Ameriko in stari kraj
5227 BUTLER ST. PITTSBURGH, PA.
Prejema in izdeluje: tožbe, polnomoči, vojaške prošnje, kupne in prodajne, ugovore in vse druge notarske in pravdniške posle. Za pri delu oškodovane iztirja dobro odškodnino, če se pravočasno nanj obrnete. Na sodniji v Pittsburghu ima 5000 jamčevine za gotovost in natančno delovanje vseh svojih notarskih poslov.

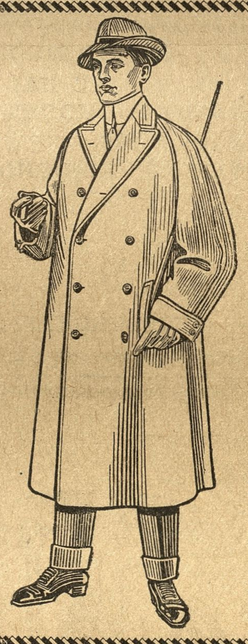

Za praznike

SI BODETE GOTOVO NAROČILI LEPO NOVO ZIMSKO OBLEKO ALI VRHNJO SUKNJO.

TO DOBISTE PO NAJNIŽJIH CENAH PRI

ZEAMAN,
KROJAČ
4607 Butler St.

PREMOG TELEFON Fisk 1068-J
BURGUM COAL CO.
John Skori & Fred. Dlela
vam bode vedno rada pripeljala na dom debel ali droban premog ponizki ceni in pravični meri.
Kadar se selite, pokličite nas. Voz za piknike itd.
57th in A. V. R-y Pittsburgh.

Vsem cenj. društvam naznanjam, da izdelujem znake raznovrstnih Jednot po nizkih cenah. — Pišite za cene.
Delo prve vrste. Točnost.
BEN VEY, zlatar in urar
840 E. Ohio St., N. S. Pittsburgh, Pa.
Popravlja ure in drugo zlatnino.

Park Theatre
Žive slike. — Moving Picture
Pondeljek, .torek, .sredo.
Četrtek, petek in soboto,
Vodstvo gledališča opozarja c. občinstvo, da se vdrži glasnega govorjenja, žvižganja in teptanja z nogami.

Butler Street 13-JFisk,
Phone P & A 40 Lawrence
M. A. Hanlon
pogrebni zavod
kočije za poroke, krste, veselice in druge svečanosti.
Cene vedno zmerne.
5126 Butler St. Pittsburgh, Pa.

F. C. GAUSCHEMANN
Lawrenceville
Shoe Repairing Factory
Popravljamo obuvala, dobro poceni in je gotov do kadar obljubimo.
Govorimo Poljski.
4324 Butler st., Pittsburgh, Pa.

Vsem Slovencem in Hrvatom priporočam svojo z vsemi potrebščinami preskrbljeno trgovino, v kateri dobiste vsakovrstno blago po nizkih cenah.
A. LITTMAN,
5146 Butleh St., Pitsburgh, Pa.

SLIKE (fotografije) vsake vrste in velikosti. Doprsne in kabinet-slike so moja posebnost v sedanjem času, izgotovim vam jih v kratkem času. Poročne slike, itd.
W. L. CARR
Bell 412 - L Fisk, 4017 Butler st

Najnizje Cene Za Zdravljenje

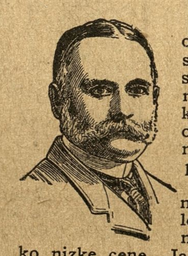

Ta dolgo pričakovana prilika se nudi pittsburškim okolicam. Nudi se revnemu človeku, da si preskrbi za malo ceno izučenega specijalista — presenetilo vas bode — to je kar mislim — nič več, nič manj. Tedaj ako bolujete na kaki bolezni, kaki bolezni, katere družinski vaš zdravnik ne more ozdraveti, pridite k meni in jaz vam povem kaj morate storiti. Ako ste neozdravljivi, vam to jaz povem.

Moje najboljše metode in dolgoletne skušnje mi omogočijo ozdraveti malone vsako možko bolezen. V namenu, da se pslužite mojega zdravljenja, sem pripravljen zdraviti sledeče bolezni za jako nizke cene. Jaz sem si tako svest mojega zdravljenja, da sem pripravljen čakati na plačo, dokler ne ozdarivte.

KRVNE BOLEZNI povzročajo izpahline v ustih in po životu, ozdravljeno stalno in vsi znaki odstranjeni z prof. Ehrlich's kemikalno in naravno formulo, — 914 NEOSALVARSAN.

SLABOST, osušenje in izgube, katere vam oslabijo moč in živahnost, odstranjeno v najkrajšem času in za stalno.

VARICOCELE in izgubo pri spuščanju vode ali v spanju ozdravim takoj, izrabljene organe ojačim.

ORGANIZEM, skeline in rane pekočine na organskem delu ozdravim po moji metodi. Zgubo ozdravim v 3 dneh.

NERVOZNO SLABOST, posledica preobile vporabe in občevanja nekatefega organa, stalno ozdravim.

MOČ POVRNJENA.! Ako vam manjka zmožnosti za občevanje, vam jaz povrnem možatost. DENAR POVRNEM, — AKO TEGA NE STORIM.

BOLEZNI v mehurju in ledvicah, ki povzročajo bolečine v hrbtu sem že leta vspešno zdravil.

ZATEKLINE, ki nastanejo vsled zaprtja pri spuščanju vode povzročaje bolečine in izgubo moči, ozdravim in za stalno povrnem. Nič rezanja.

RAZNE BOLEZNI, kot izpahline, stekline, vratne ali katere druge bolezni v notranjem delu života, ozdravim brez uporabe operacijskega noža.

Vse druge bolezni, katere drugi zdravniki ne morejo ozdraviti. Jaz želim tudi tiste slučaje, katere so drugi zdravniki pustili kot neozdravljive. Take slučaje imam najrajši.
Uradne ure: od 9. zjutraj do 8. ure zvečer. Ob nedeljah od 10. dopoldne do 4. popoldne. **Vsi prosilci za zdravljenje se morajo vsaj enkrat zglasiti pri meni. Tedaj ne pišite. Reference: skušnje po evropejskih bolnišnicah in 35letno vspešno zdravljenje.**

Dr. L. A. KELLY,
628 PENN AVE, PITTSBURG, PA.

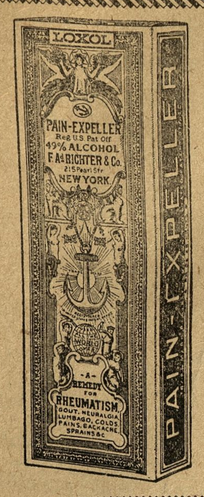

Glavobol, bolečine v grlu, v prsih in straneh, slabe žleza in drugi znaki prehlade ne bodo imeli nevarnih posledic, če bodete rabili

Dr. Richter-jev Pain-Expeller

po predpisih, ki so natisnjeni na omotu. 25c. in 50c. steklenice.

Čuvajte se ponaredb in pazite na sidro in naše ime.

F. AD. RICHTER & CO.,
74—80 Washington St. New York, N. Y.

Dr. Richterjeve Congo Pilule olajšajo. (25c. ali 50c.)

I. National Bank of Allegheny

FEDERAL ST. and PARK WAY PITTSBURGH, PA.

JAMES S. KUHN, predsednik. W. L. GUCKERT, podpredsednik.

J. D. KRAMER, blagajničar.

Izdaja tujezemske denarne nakaznice, drafte in kreditna pisma.

Izplačuje obresti na vse hranilne vloge.

K. S. K. J. ima vložen denar v naši hranilnici.

THOMAS GRGURICH

HRVATSKO-SLOVENSKA GROCERIJA

Pri meni dobiste vsakovrstno grocerijski blago po nizki ceni. — Najboljše domače zelje in kislo repo, suhe klobase se dobe vsaki čas. Vsa naročila razvažam na dom brzo in sigurno.

NIZKE CENE. POSTREŽBA TOČNA.

49th and HATFIELD STREET PITTSBURGH, PA.

VSEM SLOVENCEM IN HRVATOM priporočam mojo gostilno

HOTEL SERAFIN

v kateri dobiste vedno sveže pivo, raznovrstna vina, najboljša žganja in druge raznovrstne pijače. Velika zaloga najboljih smodk in importiranih pijač. Potujoči rojaki dobe pri meni prenočišča in hrano. — V obilni poset se vljudno priporočam. — Solidno postrežbo zagotavljam.

BENJAMIN SERAFIN, lastnik

5175 Butler St.,

Pittsburgh, - - - Pennsylvania.

ALI STE ŽE POSKUSILI SCHLANGERJEVO PIVO?

NAJBOLJŠE PIVO V MESTU. PRAV TAKO NAJBOLJŠA IMPORTIRANA VINA, ŽGANJE IN SMODKE. VELIKA ZALOGA STAROKRAJSKIH PIJAČ.

SLOVENCI DOBRODOŠLI VSAKI ČAS. ULJUDNO POSTREŽBO ZAGOTAVLJA.

M. Schlanger,

SLOVANSKI GOSTILNIČAR.

5171 BUTLER STREET, PITTSBURGH, PA.

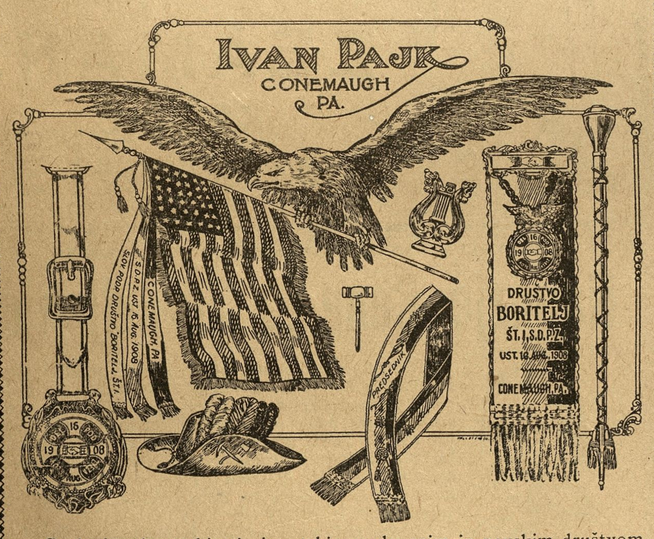

Cenjenim slovenskim in hrvatskim podpornim in pevskim društvom se uljudno priporočam za obilo narečil. — V zalogi imam vse kar potrebujejo podporna ali pevska društva. — Vzorce pošiljam poštnine prosto.

Pišite ponj Moj naslov je: LOCK BOX 328.

Vsem Slovencem in Hrvatom priporočam gostilno

"HOTEL CARR"

v kateri dobiste sveže pivo, raznovrstna vina, najbolje žganje in druge pijače. Velika zaloga najboljih smodk in importiranih pijač. Potujoči rojaki dobe pri meni prenočišče in hrano. — V obilni poset se vljudno priporoča. — Solidno potrežbo zagotavlja

JOHN J. CARR, lastnik

48th, PLUMBER and BUTLER ST. PITTSBURGH, PA.

VABILO

na zabavno veselico s plesom v prid SLOVENSKE SIROTIŠNICE prigodom prvega občnega sestanka in zborovanja ZASTOPNIKOV SLOVENSKEGA NARODA V AMERIKI ki se vrši na zahvalni dan, dne 28. novembra ob 6. uri večer v veliki Narodni Dvorani, na 18. cesti in Centre ulici, Chicago, Ill.

VSTOPNINA 25c za posamezno osebo. Vstopnice je dobiti pri vsih slovenskih gostilničarjih v Chicagi.

VSI DOBRODOŠLI! ZAČASNI ODBOR.

roko, nogo, izkopali oči, odrezali ušesa in jih nato postrelili. Starček pri 85 letih, to videvši, zatisnil si je oči. Ako ga je eden izmed vojakov videl, je skočil k njemu in mu izkopal oči, nakar ga je pustil ležati na cesti.

V vasi Buijanovac so Turki zgrabili 6letnega otroka, ga nečloveško mučili, samo zato ker je Kristijan in Srb.

V isti vasi so uganjali turški vojaki najzlobnejše in najnesramnejše orgije z deklicami pred očmi starišev. Onečastili so žene pred očmi svojih mož.

Ako sreča turška druhal lepo Kristijanko, takoj jo odvedejo v harem in če pride mož ali stariši po njo, mu enostavno požgo hišo in uničijo vse imetje.

Na primer, tu se bo pokazala turška pehota, kar se je zgodilo med Spekom in Monastirom.

Mlada žena, komaj poročena nekaj mesecev, po imenu Popovič je šla v Monastir. Kar jo sreča mlad Turek. Kmalu je opazila Popovič, da jo zasleduje četvero Turkov. Pričela je bežati, a v sredi gozdiča so jo prijeli, vrgli na tla ter jo onečastili — ne meneč se, da bode v kratkem mati, — strica, kateri jo je tudi spremljal na potu v Monastir so pa privezali k drevesu. Starček jih je z solzami v očeh prosil naj ga ustrele, da ne bode gledal svoje varovanke umirati — umirati strašne smrti. Druhal se ni menila za njegove besede, ampak nadaljevala satansko delo. Starček je omagal, zapustile so ga moči; omedlel je Ko je videl to eden Turkov, skočil je k njemu ter mu odrezal uho. Starček je še videl mlado ženo parkrat globoko vzdihniti z "Kriste pomozi mi," nato se je njena duša ločila ter zletela k Njemu, ki vidi, kaj se dela in godi.

Še bi vam naštel jih, a za sedaj je dovolj. Zadostuje Vam naj to, ako rečem, da je umrlo mučeniške smrti nad 500 otrok — večina Srbov — v ognju brez 150 žena, koje je Turek vrgel v ogenj potem ko so bele dušice nedolžnih otrok plavale proti Bogu, vrgel jih je v pogorišče svojih lastnih hiš in to samo v enem mestu, namreč Rodosto.

Tako se godu na Balkanu, tako se godi Srbu, i tako bi se godilo nam, kakor se je, na do bi "tiste velesile" posegle vmes. O, ko bi bil to narod, ki bi se imenoval "Nemec," tedaj bi bilo drugače. Tako se godi samo tistim, ki se imenujejo Slovan.

Misserere nobis, Domine!

L. F. Truger.

OBRAVNAVA PRELOŽENA

Los Angeles, Cal., 20. nov. — Druga obravnava Clarence S. Darrow, bivšega zagovornika McNamara bratov, ki je bil obdolžen podkupovanja porotnikov, je bila na skupni sporazum odvetnikov preložena od 25. novembra do 6. januarja.

SAM SE USTRELIL.

Harrisburg, Pa., 19. nov. — Ko je Hosea Bretz hodil po gozdu v bližini Enola, se mu je na dosedaj še neodkrit način sprožila puška in ga smrtno ranila. Najbrže se mu je puška sprožila ko se je plazil v gostem grmovju. Del glave mu je bil popolnoma odtrgan.

ANGLEŠKA ŠOLA ZA SLOVENCE.

Podpisani izvežban učitelj angleščine vabi zavedne Slevence in Slovenke, da se izvolijo udeleževati pouka v angleščini. Poučevalo se bo dvakrat na teden, v torek in četrtek in sicer v branju, pravilnem izgovarjanju in v pravopisu na podlagi izvrstne angleške učne knjige za inozemce. Vse potrebno se bo razlagalo v slovenskem jeziku. Pouk se začne bodoči torek, 19. novembra ob 7. uri zvečer za iste, kateri delajo po dnevu; ob 8. uri zjutraj pa za tiste, ki so zaposleni po noči. Vstopnine se nič ne zahteva. Knjiga stane $1.00, za pouk pa se plača $1.50 za celi mesec. Vpisuje se od današujega dneva naprej pri učitelju v hotelu Serafin, (prej Starčevič) na 5175 Butler st., ali pa v kranjsko-slovenskem Domu.

J. T. Volk,
preiskušen učitelj raznih jezikov.

Za kuhinjo.

Raki.

Imamo rečne, potočne in jezerske rake. Splošno so rečni boljši kakor jezerski, akoravno so manjši. Rake love od meseca maja do avgusta, ker izgube v tem času staro lupino; vendar so boljši tisti, katerim je nova lupina kot koža zrastla, a stara še ni odpadla. To se vidi že pri živih, še bolj pa pri kuhanih, ker oni ne postanejo rdeči, ampak ostanejo črni. Samica, katero ločiš od samca po širjem repu, je boljša, posebno ako ima še jajčeca.

Veliki morski rak ali jastog (Hummer), je najboljši ob istem času kakor naši raki. Jastog je sicer veliko večji kakor navadni rak, a je manj okusen in tudi ne postane pri kuhanju tako lepo rdeč.

Žabe.

Žabe so celo zimo. Od njih se porabijo samo zadnji dve bedrci. Ako jih kupiš, imajo navadno še malo hrbta in trebušne kože pri bedrcih. Tudi kremplji včasih še niso odrezani. Vse to odreži proč, bedrca pa daj navzkriž eno v drugo. Potem jih splakni v vodi, posoli in pripravi.

Gobe.

Gobe so mesnate rastline, ki rastejo po tleh, po drevju in pod vodo. Imamo užitne in strupene gobe, a tukaj bomo govorili seveda le o najbolj navadnih užitnih gobah.

1. **Navadni jurček** (Steinpilz) raste v svetlih iglastih in listnatih gozdih, ob robu gozda in po gozdnih ravnicah, in sicer meseca julija, največ septembra do srede oktobra. Ima prav prijeten duh po sadju. Pripravlja se na razne načine za juho, prikuho, pridatek k mesu; tudi ga suše ali vkuhanega hranijo v kisu ali slani vodi.

2. **Kapucinar** (Birkenpilz) ima belo meso, ki postane višnjevo, ko ga prerežeš. Kapucinar je sicer slabši kakor jurček, a vendar tečen in ima nekoliko kisel okus. Daje se v juho, pražen tudi k mesu.

"Junaška" dela Cuvajeva. Cuvajeva vlada rodi lepe sadove na Hrvaškem. Tako poroča splitska "Sloboda": S pasjo pokorščino se odlikuje profesorski zbor zagrebške gimnazije, ki je prepovedal učencu II. razreda Cvijicu še nadalje pohajati gimnazijo, ker je brat Cvijica, ki je bil zapleten v Jukicev atentat na Cuvaja — Mati Kamila Horvatina, ki je bil obsojen v Jukicevem procesu, je uživala kot učiteljska vdovo podporo od "Učiteljskega podpornega društva." Ko je v začetku septembra prišla po podporo, se je zadrl Cuvajev petoliznik, nadzornik Kirin, nanjo, da mati, ki ima takega sina, ki dviga roko proti "glavarju zemlje" ni vredna nobene podpore. Horvatinova mati ne dobiva odslej več podpore. Oče obsojenega Romana Horvata je učitelj v Vinkovcih. Dan za dnem je dobival pisma od štreberskih tovarišev, da mora zavreči sina, ki je dal Jukicu revolver. Posledica teh pisem je bila, da Horvat, ki ima še kup nepreskrbljenih otrok, več ne piše sinu in mu tudi ne daje nobene podpore več. — Brat obsojenega Cesarca, dovršivši filozofske študije, je prosil za službo na katerisibodi hrvaški srednji šoli. Seveda ga je Cuvajeva vlada krepko zavrnila

VSAKI DAN SVEŽE MLEKO in NAJBOLJA SMETANA.
L. CLOSE,
2212 Main St., Sharpsburg, Pa.

Fink & Waldvogel

VELETRGOVINA

piva, vina, žganja in druge pijače

5437-39 BUTLER STREET

P. & A. TELEFON Bell
123 LAWRENCE 413 FISK.

MATHIAS MRAVINTZ,
Prva in največja slovenska dobro založena prodajalna grocerijskega blaga se priporoča Slovencem. Moje geslo: poštena posrežba in zmerne cene.
Bell Phone 9581—J Cedar.
1154 VOSKAMP ST. NORTH SIDE

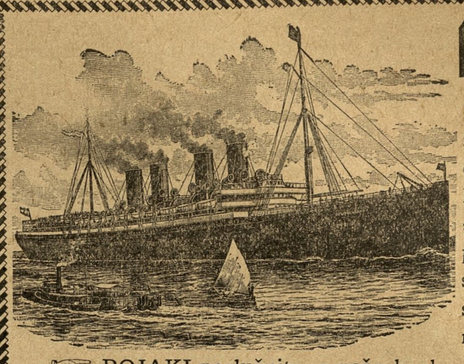

Kadar pošiljaš denar v staro domovino želiš potovati v rojstni kraj nameravaš kojega sem vzeti Obrni se za pojasnilo na:

Mr. Anton Zbašnik, poslovodja inozemskega oddelka bode radevolje dal pojasnila vsakemu, ki se obrne na našo banko. Prodajamo šifkarte po vseh linijah po istih cenah kakor kompanije same. Pošiljamo denar na vse strani sveta po najnižjem dnevnem kurzu.

THE PEOPLES NATIONAL BANK
Tarentum, Pa.
Obrestuje vloge po 4odst.

ROJAKI poslužujte se naše banke, ki spada v vrsto najbolj sigurnih denarnih zavodov v Združenih državah.

Bodi neodvisen človek.

Nikar ne vstopi v prodajalno oblek in si izberi obleke, ki se ti bode videla posebnost in ko bodeš potem hodil po ulici, videl še več jednakih.

Postani neodvisen. Pridi si ogledat mojo veliko zalogo raznovrstnih uzorcev blaga največje tkalnice blaga — "Bruener" in naroči si eno — obleko, katero bodem izdelal po tvoji lastni želji in najnovejši modi.

F. Radočaj
KROJAČ
5238 Butler St.
PITTSBURGH, PA.

Bruener Woolens

J. F. YOUNG
APOTEKAR — LEKARNAR
Izvršuje vsakovrstne preskripcije
5201 BUTLER ST.
Telephone Fisk.

Uložite denar v pohranitev v
Allegheny Valley Bank.
Pošiljamo denar na vse kraje.
5137 Butler St., PITTSBURG.

Bell Phone 1192-J Fisk.
GEORGE WEBERNDORFER,
prodajalec
—žive in zaklane perutnine—
Nesoljeno maslo naša specijaliteta. masla, jajc in drugih vsakovrstnih jestvin. — Hrana za kokoši, itd., itd.
4743 Butler St., Pittsburgh, Pa.

SLOVENSKI FOTOGRAFER
VASO MARGETIČ
Izdeluje lepe poročne in druge kabinet slike. Gruče na piknikih in veseliach. Cene zmerne nizke.
5167 Butler St. Pitt , Pa.

SLOVENSKA GROCERIJA.
ANTON ZUNIČ,
priporočam vsem rojakom Slovencem in Hrvatom svojo z vsem različnim grocerijskim blagom založeno prodajalno. Cene zmerne. Postrežba točna. Rojak podpiraj rojaka.
1037 PERALTA ST., North Side.

PRIPOROČILO.
Vsem slovenskim rojakom in bratom Hrvatom v Moon Run — najtopleje priporočam mojo
MESNICO,
v kateri bodete vedno postreženi z svežim doma očiščenem mesom.
Pri meni se dobe fine kranjske klobase, suha rebra in drugo doma prekajeno meso.
Prav tako imam na prodaj veliko doma scvrte masti.
CENE VEDNO PRAVE.
JOHN ARCH
R. F. D. No. 3, CARNEGIE, PA.

PRIPOROČILO.
Cenjenim rojakom Slovencem in bratom Hrvatom priporočam mojo GROCERIJSKO TRGOVINO, sladščiarno in PREMOGARSKO OPRAVO. V zalogi imam tudi vedno trpežno delavno obleko in vsakovrstno perilo.. Nadalje se pri meni dobi tudi vsakovrstno obuvalo delavno in prazično, za možke in ženske.
Pobiram tudi naročnino za "EDINOST". Rojake bodem vedno dobro in točno postregel.
Pri meni so najnižje cene..
FRANK MAČEK,
P. O. Box 123, MOON RUN, PA.

Vsem Slovencem in bratom Hrvatom naznanjam, da sem prevzel znano gostilno na
3329 PENN AVENUE.
v kateri točim vedno sveže PIVO, ŽGANJE, VINA IN RAZNOVRSTNE DRUGE PIJAČE.
Priporočam se cenjenemu občinstvu v najobilnejši obisk. — Vsi znanci in neznanci vedno so dobrodošli!
NA SVIDENJE!
P. & A. Phone 351-W
George Flajnik

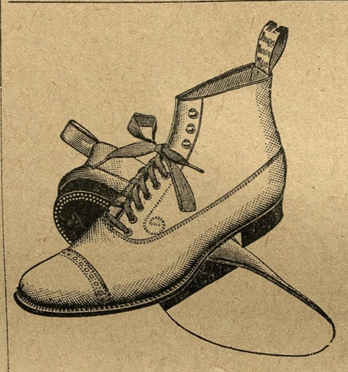

PO LEPE LETNE ČIŽME IN DRUGO OBUVALO PRIDITE K
Hallis Shoe Store
kjer bodete gotovo zadovoljni z MERO, MODO in TRPEŽNOSTJO.
4311 BUTLER ST., Pittburgh.
(Pri nas dobiste trading stamps).

Pennsylvania National Bank
3404 BUTLER STREET PITTSBURGH, PA.
GLAVNICA $380,000.00.
Prodaja parobrodne listke na vse črte po istih cenah kot same družbe.
Pošilja denar na vse strani sveta brzo točno in gotovo in to po dnevnem kurzu.
Izdeluje vse notarske posle kot polnomoči, obveznice, vojaške prošnje, ugovore, itd. ter preskrbi konzularne podpise za vsa ta dela.
Sprejema denar v hranitev ter izplačuje obresti na vloženi denar brez odbitkov.
Ta hranilnica je pod nadzorstvom Združenih Držav in redno pregledana od vladinih pregledalcev, kar služi v večjo varnost.
Banka je odprta dnevno o d 9 zjutraj do 7:30 zvečer.

Vsem prijateljem in znancem, naznanjam, da sem odprl
"HOTEL BARBALAT"
v katerem bodem točil vedno sveže pivo, raznovrstna vina, najboljše žganje ter druge pijače. Velika zalo ga najboljših smodk. Importirane prijače.
Vsem Slovencem in Hrvatom se najuljudneje priporočam v najobilneji obisek.
M. BARBALAT, lastnik,
5400 Butler St., Pittsburgh, Pa.

VABILO NA
Veliko plesno veselico
—katero priredi—
Društ. Sv. Terezije, št. 211, N.H.Z.
na Thanksgiving Day, 28. novembra
v dvorani "Kranjsko-Slovenskega Doma"
ZAČETEK OB 2 URI POPOLDNE.
K obilni udeležbi vabi uljudno "ODBOR."

Tiskovine?

Kadar hočete imeti lep pisemski papir, koverte, računske liste, vizitnice, raznovrstne lepake, vstopnice za veselice, društvena pravila, vplačilne knjižice, itd. oglasite se ali pišite nam.

DELO LIČNO

CENE NIZKE.

UNIJSKA TISKARNA.

"EDINOST"
4755 Plummer St., Pittsburg, Pa.