Prvi slovenski dnevnik v Zjedinjenih državah. Izhaja vsak dan izvzemši nedelj in praznikov.

Glas Naroda

List slovenskih delavcev v Ameriki.

The first Slovenic Daily in the United States. Issued every day except Sundays and Holidays.

Entered as Second-Class Matter, September 21, 1903, at the Post Office at New York, N. Y., under the Act of Congress of March 3, 1879.

TELEFON PISARNE: 1279 RECTOR.

NO. 98. — ŠTEV. 98. NEW YORK, THURSDAY, APRIL 26, 1906. — V ČETRTEK, 26. MALEGA TRAVNA, 1906. VOLUME XIV. — LETNIK XIV.

Slovenski darovi za ponesrečene v Californiji.

—o—

Odziv na prošnjo "Glasa Naroda". Prvi darovalci.

—o—

Pozivu našega lista do dobrosrčnih rojakov, kteri naj po svojej možnosti pomagajo nesrečnim sodržavljanom, ki so povodom zadnje velike katastrofe v San Franciscu in v Californiji sploh, zgubili vse, kar so imeli, odzvali so se do sedaj nasledniji rojaki s sledečimi prispevki:

Mr. Frank Sakser v New Yorku $50.00
Miss Mary Velkavrh, Newcastle, Pa. 5.00
Mr. Paul Kosmač. Unity Sta., Penna. 1.00

Skupaj dosedaj..$56.00

V prepričanju, da bode svota hitro naraščala, zahvaljamo se darovalcem najiskreneje. Živeli!

Uredništvo "GLASA NARODA".

Štrajk premogarjev. Novo upanje.

—o—

PREMOGARJI TRDEGA PREMOGA SO SVOJE ZAHTEVE PONOVNO POMANJŠALI.

—o—

Lastnikom rovov radi tega ne bode ostalo drugo, nego z obravnavami zopet pričeti.

—o—

POSLOVANJE DELAVSKIH VODIJ.

—o—

Nedavno smo v "Glasu Naroda" poročali, da bode štrajk premogarjev trdega premoga še vedno lahko preprečiti, ker je odbor premogarjev pripravljen štrajk preprečiti in svoje zahteve ponovno obnoviti.

Sedaj se nam iz verodostojnih virov poroča, da je predsednik John Mitchell od premogarske organizacije odboru plačilne lestvice stavil nadaljne spremenljive pogoje, kteri prvotne zahteve preinačijo, tako da jih lastniki rovov ne bodo odklonili. Predsednik Mitchell in ostali člani so radi tega uverjeni, da pride v kratkem do povoljnega sporazuma.

Vsekako bode pa trajalo še par dni, predno zadobe modificirane zahteve premogarjev pravo obliko. Pri novih obravnavah bode tvorila plača glavno točko. Unija sedaj več ne zahteva za premogarje (prave) povišanja plače, kar velja tudi za pomožne delavce. Zajedno pa zahtevajo 10 odstotkov povišanje za nižje plačane delavce. Ti delavci zaslušijo od $7 do $10 na teden, kar ni zadostno za vzdrževanje rodbine z ozirom na sedanje razmere. Odbor je mnenja, da bodo lastniki rovov privolili v te zahteve, ker povišanje bode znašalo le za $1 na teden. Na ta način dobi tretina premogarjev povišanje plače.

Koliko časa naj traja ta pogodba, še ni znano, toda trajala bode najmanj leto dni.

Wilkesbarre, Pa., 26. aprila. Predsednik Mitchell in člani odbora plačilne lestvice so imeli včeraj tajno sejo, o kterej Mitched ni hotel poročati.

Tamaqua, Pa., 26. aprila. Sto z revolverji oboroženih mož prišlo je danes v pralnico premoga Pinedale, od kjer so tamkaj vslužbeni delavci bežali.

Denarje v staro domovino

pošiljame:

za $ 20.50 ..... 100 kron,
za $ 40.90 ..... 200 kron,
za $ 204.00 ..... 1000 kron,
za $1020.00 ..... 5000 kron.

Poštarina je všteta pri teh vsotah. Doma se nakazane vsote popolnoma izplačaje brez vinarja odbitka.

Naše denarne pošiljatve izplačuje c.kr. poštni hranilni urad v 11. do 12. dnek.

Denarje nam poslati je najprilično do $25.00 v gotovini v priporočenem ali registrovanem pismu, večje neske po Domestic Postal Money Order ali pa New York Bank Draft.

FRANK SAKSER,
109 Greenwich Street, New York.
1752 St. Clair St. Cleveland, Ohio.

Ustanovitev novega mesta v Indiani.

—o—

MESTO BODE ZGRADILA UNITED STATES STEEL CORPORATION IN IMENOVALO SE BODE GERY.

—o—

Napredek železne in jeklene obrti. Nove tovarne in mesto bode veljalo $75,000.000.

—o—

OB MICHIGANSKEM JEZERU.

—o—

Takozvani trust za jeklo, ali United States Steel Corporation bode zgradil na obrežju Michiganskega jezera v Indiani razne nove tovarne. O tem se je govorilo minoli torek pri trustovej četrtletnej seji v New Yorku. Novo naselbino, ktera bode veljala $75,000.000, bode zgradila Indiana Steel Co., ktera je last U. S. Steel Corporation. Nove tovarne bodo največje in najboljše, kar jih je te vrste na svetu in bodo pred vsem služile zapadnim trgoviščem.

Pri imenovanej seji so ravnateljem naznanili o tem velevažnem podjetju. Te načrte je izdelal ravnatelj E. H. Gary, kteri se je dalj časa bavil s tem vprašanjem.

Tovarne, ktere bodo zgradili, bodo pokrivale jedno štirijaško miljo. Družba ima tamkaj na tisoče oral veliko zemljišče, ktero bode porabila tudi za ustanovitev novega mesta in za vse, kar je potrebno za tako ogromno podjetje. Po torkovej seji je ravnatelj sodnik Gary, po kterem se bode novo mesto imenovalo, naznanil tudi razne podrobnosti.

V novem mestu bodo zgradili večje število topilnic in tovarn, ktere vse bodo pa le jedno podjetje, oziroma jedna sama tovarna. Pred vsem bodo zgradili 16 plavžev, 84 topilnic in 6 livarn, kterih vsaka naj bode večja, nego so one, ktere ima trust v Pennsylvaniji.

Tovarna za izdelovanje železniških relsov bode n. pr. veljala $2,500.000 in v njej se bode izdelalo vsaki mesec 75.000 ton relsov. Prva taka tovarna, ki je last trusta v Pittsburgu, je veljala le $600.000.

Vsako leto bodo porabili v novih tovarnah 5,000.000 ton železne rude, ktero bodo dovažali iz družbenih rudnikov ob jezeru Superior.

To rudo bodo spremenili v 3,000.000 ton navadnega železa in potem v 2,700.000 ton jekla. Izdelovanje vsake tone jekla in železa bode potrebovalo tudi jedno tono premoga. Premog bodo dobivali izključno le v Indiani in sicer od Deering Coal Co., s ktero ima trust pogodbo za 50 let.

Gradnja novih tovarn bode zahtevala naravno mnogo železa in jekla in tako se bode v sedanjih družbenih tovarnah delalo več mesecev neprestano. Tovarne bodo izgotovljene tekom dveh let in potem dobi tamkaj 15.000 delavcev delo. Nektere tovarne bodo stale tam, kjer teče sedaj reka Calumet, ktere strugo bodo spremenili v svrho naprave ugodnejšega pristanišča.

Razun družbenih železnic, oskrbovale bodo promet v novem mestu Pennsylvania, New York Central, Baltimore & Ohio in Wabash železnice. Tovorni kolodvori bodo stali na zapadni strani mesta in bodo združeni z vsemi imenovanimi železnicami.

Novo mesto Gary bode imelo tekom štirih let 100.000 prebivalcev, tako, da bode kmalo v prvej vrsti malih mest v Zjed. državah.

U. S. Steel Corporation je, kakor se poroča, že dobila prošnje za privilegije ustanovitve bank in prodajalnic.

—o—

Vesti iz Rusije.

Voroneš, 25. aprila. Semkaj se poroča, da so kozaki v vasi Djevica pri zatiranju kmetskih nemirov, usmrtili 9 in ranili 50 osob. Kmetje so nameravali napasti in opleniti skladišča žita.

Petrograd, 25. aprila. Vse vesti, da je carjev sin in prestolonaslednik Aleksij Nikolajevič bolan in mutast, so zlobna laž. Carjevič se kar najlepše razvija.

Iz mesta razvalin.

Kak vpliv napravi sedaj San Francisco na obiskovalca. — Slika razvalin je slična onim razdejanega Pompeji.

Odstranjevanje rušenin in pričetek zidanja.

Na Market St. so že odstranili vse razvaline. Ulični promet se je že pričel.

—o—

PREBIVALSTVO NEPRESTANO OSTAVLJA MESTO. BREZPLAČNI VLAKI.

—o—

Razmere postajajo od dne do dne boljše. — Milica odpozvana; razpust meščanske garde.

—o—

Mint, San Francisco, Cal., 25. apr. V San Franciscu je sedaj manj prebivalcev nego jih je bilo pred 40. leti. Vsak parnik, pa bodisi obrežni ali pa oceanski, in vsak vlak, ki ostavlja mesto, odvaža bivše prebivalce.

Povsem navaden jezdec je sedaj gospodar v San Franciscu. On jezdi neprestano po vseh ulicah v skoku. On vodi podiranje razvalin z dinamitom, ktere neprestano padajo, tako da postaja nevarnost vedno manjša. On ukazuje, kam naj se postavi dinamit in njegovi pomočniki potem oskrbe razstrelbo. Tako so razstreli.i dosedaj že cele bloke razvalin, ktere so pričale o krasnih, po potresu razdejanih stavbah.

GENERAL FREDERICK FUNSTON

Ljudstvo ostavlja razdejano mesto kar na tisoče, kajti bivanja v parkih so se ljudje po večini že naveličali.

V kolikor je znano, so dosedaj spoznali 600 usmrtenih ljudi. Vsaki dan najdejo več trupel in vsaki dan umrje večje število ranjencev. Zdravniki in strežaji delajo noč in dan, da izboljšajo slabe zdravstvene razmere.

Štiri petine prebivalstva je bežalo v druga mesta. Samo v Oakland je prišlo 150,000 begunov. Vse železnice odvažajo begune brezplačno do državne meje in potem naprej po 1c. za miljo.

Največjo skrb delajo sedaj oblastim bolezni, zlasti pa pneumonia. Tudi slučaji mrzlice se hitro množé. Inače je pa kriza končana in vse se pripravlja ter deloma že gradi novo mesto.

Arhitekt Daniel Burnham je že izdelal načrte za novo mesto in z delom se je že povsodi pričelo. Novo mesto bode jedno izmed najlepših na svetu. Denarja za gradnjo ne bode primanjkovalo, kajti kapitalisti bodo dali na razpolago poljubne svote.

Z gradnjo bodo najpreje pričeli ob vodi.. Ta okraj bodo popolnoma prezidali v modernem smislu in samo za ta mestni del bodo izdali 25 milijonov dolarjev. Zgradili bodo povsem nove ceste in ulice in nove kolodvore. Za tem bodo izgotovili velik kolodvor in teraco na Twin Peaku ter mnogo novih parkov. San Francisco se že dviga iz pepela in ljudje niti ne čakajo, da bi se razvaline ohladile. Tekom 30 dni bode nad 50,000 delavcev na delu v razdejanem mestu. Katastrofa bode na trgovino le malo vplivala in niti malo ni dvomiti, da bode še boljše uspevala nego dosedaj.

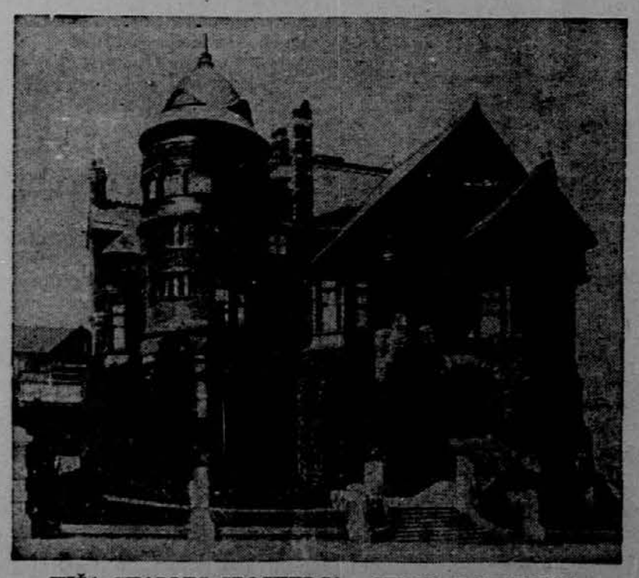

HIŠA CHARLES CROCKERJA, SEDAJ RAZDEJANA.

Razni trgovci so že pričeli z gradnjo novih trgovskih poslopij in najamejo toliko delavcev, kolikor jih zamorejo dobiti.

V parku Golden Gate so dosedaj zgradili začasnih hiš za 40,000 ljudi, kteri so se že nastanili v teh hišah. Pomanjkanje le le majhno in predno mine teden dni, bodo vsi stanovniki v Golden Gate stanovali v hišah. — Jestvine prihajajo v mesto hitro in v velikih množinah.

V raznih parkih, kjer bivajo begunі, je težavno ločiti ženske od možkih. Zaloga ženskih oblek je pošla in tako je sedaj videti mnogo žensk oblečenih v predpasnikih in možkej obleki. Tako oblečene hodijo ženske krog šotorov in pripravljajo kosilo. Pomožni odbori bodo sedaj skrbeli za to, da dobe ženske čim preje obleko.

Vodovodna družba je najela 1000 delavcev, kteri popravljajo vodovodne naprave.. To delo je v toliko uspelo, da v raznih mestnih delih ne primanjkuje vode.

Toliko ljudi še nikoli ni ostavilo San Francisco kakor včeraj. Vlak za vlakom je odhajal proti iztoku in jugu po Southern Pacific, Santa Fé in druzih železnicah, ki vodijo proti iztoku in jugu.

Vsaki vlak, izimši rednih osobnih vlakov, vozi begune brezplačno in radi tega hoče vsakdo čim preje mogoče ostaviti nesrečno mesto.

Pred tremi dnevi bivalo je na rezervaciji Presidio 30,000 osob, toda do danes se je to število skrčilo že na 10,000 in na stotine šotorov je brez stanovnikov. Tudi druge začasne tabore ljudje hitro ostavljajo. Kljub temu pa stanuje na prostem še vedno 125,000 ljudi.

V San Francisco je prišlo mnogo iztočnih lopovov, kteri kar sistematično kradejo zlasti po hišah bogatih ljudi. Da te lopove čim preje aretujejo, prišlo je danes iz Chicaga deset policijskih narednikov, kterim so poznani iztočni lopovi. Chicaški policaji so že več takih lopovov aretovali. Iz Market Street so že odstranili vse razvaline in po tej ulici vozijo sedaj vozovi uličnе železnice.

Kakor hitro bodo pričele banke poslovati, bode na desettisoče ljudi prišlo po svoje vloge, na kar se banke že sedaj pripravljajo.

Southern Pacific železnica bode sedaj zgradila skozi vse mesto posebno progo, tako da bodo razvaline odvažali z vlaki mesto z vozovi. To bode delo zelo pospešilo.

San Francisco, Cal., 25. aprila. Oblasti so odpozvale milico iz mesta, za kar se je zahvaliti generalu Funstonu, kteri je to odredil. Tudi meščansko gardo, ktero so organizovali takoj po katastrofi, so sedaj razpustili, ker je nepotrebna. kajti regularno vojaštvo zadostuje za stražo razvalin. Radi slabo disciplinovane milice so se pritožbe meščanov vedno bolj množile in vrhu tega so se tudi miličarji ter vojaki vedno prepirali.

Položaj v mestu se izboljšuje od dne do dne in ljudje zamorejo sedaj prihajati v mesto ter preiskovati razvaline. Razvaline, ktere so nevarne, še vedno z dinamitom razstreljujejo. Z odvažanjem razvalin zaposlenih je na tisoče delavcev. Tekom jednega tedna bodo vse uličnе železnice zopet vozile. Telefonska zveza z Oaklandom je zopet popravljena.

Šolska oblast naznanja, da je 29 poslopij ljudskih šol razdejanih in da jih 44 ni več za rabo. Slednje bodo podrli ali pa popolnoma popravili. Pouk se sedaj bode vršil v šotorih ali pa v parkih. Dvesto zdravnikov preiskuje sedaj v mestu zdravstvene razmere in obiskujejo vsako hišo posebej.

Oakland, Cal., 26. aprila. Pogled na mesto San Francisco stori na človeka tak vtis, kakor da bi na tisoče ljudi odkopavalo razvaline že pred tisoč leti razdejanega mesta. Na Market ulici so vse hiše podrte, le tu pa tam stoji kaka stena s žalostnimi razpoklinami, tako da je prizor sličen onemu, kterega napravijo na človeka razvaline mesta Pompeji. Iz Nob Hill je videti na razvaline hotela Fairmont, ktere izgledajo tako, kakor Akropolis v Atenah.

V mestu vlada sedaj popolni red in v minolej noči se ni nič važnega pripetilo.

Mesto Oakland je sedaj velikanska bolnica v obliki šotorov. Prizori, ktere je tukaj videti, so nepopisni. V Berkeley je velika dvorana polna otrok, kteri so izgubili svoje stariše; zopet druga dvorana je polna mater, ktere iščejo svoje otroke. Možje, ženske in otroci hodijo brez cilja po ulicah. Te nesrečnike je videti tudi v čakalnicah na kolodvorih, kjer čakajo žene svoje može.

Nektere banke so danes pričele z izplačevanjem malih zneskov na račun vlog.

Washington, 26. aprila. General Frederick Funston (glej sliko) poroča, da je bilo, v kolikor je znano, pri potresu ranjenih 1105 osob in prosi, da se mu pošlje še nadaljnih 2500 vojakov. Število ubitih se ceni na 1000 osob, toda general Greeley je mnenja, da je bilo usmrtenih le 300 osob. Vsaki čas najdejo nadaljna trupla pod razvalinami.

—o—

Južni običaji. Linčanje 17letnega.

—o—

V OAKWOODU, TEXAS, LINČALI SO BELI PREBIVALCI 17 LET STAREGA ZAMORCA.

—o—

Zamorec je prišel v hišo neke vdove; na begu so ga končno vjeli.

—o—

STRELJANJE.

—o—

Oakwood, Texas, 26. aprila. Včeraj rano zjutraj so tukaj linčali nekega 17letnega zamorca, kteri je prišel v stanovanje neke vdove. Slednja je zamorca srečno prepodila in na begu ga je šerif vjel. Vdova ga je spoznala, nakar so ga izročili zaporom. Kmalo nato so pa linčarji zapore napadli in oprostili zamorca. Šerif je pri tem zamorca branil in streljal na linčarje, toda to ni pomagalo. Druhal mu je mladeniča odvzela, nakar so ga odgnali k bližnjem drevesu ter ga obesili. Ko je bil že mrtev, so v njegovo truplo streljali, tako da je bilo grozno razmesarjeno.

—o—

NEKOLIKO ZA SMEH.

—o—

Smešni napisi iz "katoliškega" dnevnika št. 75.

—o—

Dne 24. t. m. praznovali so "pri katoliškem dnevniku" ob Cuyahogi sv. Jurja — in kot sami Jurji so svoj god proslavili z napisi v neovrgljivi dokaz da se vestno ravnajo, tako, kakor se Jurčkom spodobi.

Takoj spočetka poročajo, da so v San Franciscu "našli v **enem** okraju dvesto trupelj ter so jih sežgali, ne da bi vedeli, **koga** so sežgali" in da so "šole zaprte za celo leto."

Katoličanje torej poročajo, da so sežigali **trupla**, da pa kljub temu ne vedo, da so sežgali **trupla**.— Tudi katoliška laž ima kratke noge, kajti šole v San Francisco niso celo leto "zaprte", temveč se že v ponedeljek prično z rednim podukom.

Da je pa "cajtenga" še bolj zanimiva, objavlja "novico", da so bili v "New Yorku štirje ubiti — v ognju" in da so imeli v Coloradu nesrečo v premogovniku; da so raznašalci časopisa v Ohio "preobračali mize in metali jedila v uradnike.

Vidi se torej, da se v glavah cuyahoških Jurčkov vse preobrača. Njim je čestitati, toda onih par čitateljev pa mora i sam sv. Jur obžalovati.

V SLUČAJU NESREČE.

—o—

Kadarkoli se pripeti kaka nesreča, mora se človek zavedati v toliko, da takoj misli na pomoč in zdravila. Isto se mora storiti tudi v slučaju, ko se pripeti kaka bolezen v rodbini. "On slabo počuti", marsikdo reče, toda čestokrat nihče ne misli, da je v takih slučajih Trinerjevo ameriško grenko vino najboljše sredstvo, ker ono podeli srcu pravilno delavnost, tako, da kri boljše kroži in da vsi organi delujejo naravnim potom. V slučajih nepričakovane bolezni, slabosti, nanseje, bolečin v želodcu in trebuhu, nervoznosti, zaspanosti in druzih boleznih ni boljšega zdravila. Trinerjevo ameriško grenko vino je dandanašnji edino zdravilo, ktero čisti kri naravnim potom, da okrepi prebavne organe, tako da sprejemajo in prebavljajo hrano. Ono prenovi kri in truplo, podeli življenske moči in premladi bolnika. V lekarnah. Joseph Triner, 799 South Ashland Ave., Chicago, Ill.

Kdor rojakov želi dr. Thompsonovo knjižico "REŠITEV BOLNIKOV", jo dobi brezplačno, ako se oglasi pri njem.

Francija se pripravlja za velike nemire.

—o—

VOJAŠTVO JE PRIPRAVLJENO ZA UDUŠITEV DEMONSTRACIJ DNE PRVEGA MAJA T. L.

—o—

Senzacijonelna časniška poročila. Položaj je skrajno nevaren.

—o—

VOLITVE.

—o—

Pariz, 25. aprila. Štrajkarsko gibanje se razširja izvanredno hitro po vsej Franciji in časniki, kteri so do sedaj poročali podrobnosti o katastrofi v San Franciscu, se sedaj zopet bavijo z domačim položajem. Splošne krize je pričakovati dne 1. maja, ko nameravajo vsi delavci brez izjeme uprizoriti velikanske demonstracije za osemurno dnevno delo. Oblasti se radi tega neprestano pripravljajo na nemire. Parižanska posadka bode s 1. majem štela 60.000 vojakov.

V okrajih premogovih rovov sedaj skrbi kor vojakov za red in jednake množice vojaštva je morala vlada poslati v druge kraja.

Delavske organizacije ne taje, da bodo s 1. majem napele vse sile proti vladi. Vodje delavcev so deloma tudi anarhisti in revolucijonarji, kteri žele izzvati nasilje, tako da je pričakovati, da bodo ljudje, kterim ni mar za zakon, dobili večino. Razni listi tudi zatrjujejo, da je namen sedanjega gibanja, izzvati revolucijo v svrho odstranitve sedanje vlade.

Bogatejše rodbine so že pričele ostavljati Pariz, kajti poroča se, da je za zgradbo barikad že vse pripravljeno, in da nameravajo revolucijonarji obnoviti komuno. Uzrujanost med ljudstvom postaja radi tega vedno večja.

Na severu še vedno štrajka 40.000 premogarjev, med kterim vzdržuje mir 25.000 vojakov. Delavske vodje so zaprli in tako ustanovili mir. Tudi delavci železne in steklene obrti so pričeli štrajkati.

V Brestu se je vse delavstvo izjavilo za štrajk. V Parizu štrajka sedaj le 16.000 raznih delavcev. Povsodi je opaziti policijske in vojaške patrulje. S prvim majem se pa povsodi prične štrajk. Zidarji so sklenili, da bodo štrajkali 15 dni in jednako se glase tudi sklepi grocerjev, mlekarjev, mesarjev, pekov in vseh drugih delavcev, kterim se pridružijo tudi natakarji in delavci plinarn, elektrarn ter prometnih naprav.

Novosti iz Balkana. Bolgarska kraljevina.

—o—

BOLGARIJA NAMERAVA POSTATI POPOLNOMA NEODVISNA IN SE SPREMENI IZ KNEŽEVINE V KRALJESTVO.

—o—

Potovanje bolgarskega ministra inostranih del Petrova po inozemstvu.

—o—

OBISK KRALJA EDWARDA V ČRNIGORI.

—o—

Odesa, 26. aprila. Iz Sofije se semkaj poroča, da bolgarski minister inostranih del, general Petrov, potuje sedaj po inozemstvu, da obišče razne evropske dvore, da jih pridobi za to, da izposlujejo Bolgarskej popolno neodvisnost in povišajo kneževino v kraljevino. Ako bode ta ministrova misija uspela, potem bode knez Ferdinand dne 8. julija, na dan svoje izvolitve, ali pa dne 14. avgusta, na dan njegovega kronanja, sklican bolgarskim kraljem.

V Sofiji so uverjeni, da bode ministrova misija uspešna, tembolj, ker je treba Bolgariji izposlovati neodvisnost v svrho reform v Macedoniji.

Belgrad, Srbija, 26. aprila. Iz Cetinja se poroča, da pride kralj Edward dne 25. aprila v Bar v Črnej gori, da obišče kneza Nikolo. Ta obisk bode skrajno političen in jugoslavjanstvu koristen.

"GLAS NARODA"

List slovenskih delavcev v Ameriki.

Urednik: ZMAGOSLAV VALJAVEC. Editor:

Lastnik: FRANK SAKSER, Publisher:

109 Greenwich Street, New York City.

Za leto velja list za Ameriko . . .	$3.00
" pol leta	1.50
Za Evropo, za vse leto	4.50
" " " pol leta	2.50
" " " četrt leta	1.75

V Evropo pošiljamo list skupno dve številki.

"GLAS NARODA" izhaja vsaki dan izvzemši nedelj in praznikov.

"GLAS NARODA"
("Voice of the People")
issued every day, except Sundays and Holidays.

Subscription yearly $3.00.

Advertisement on agreement.

Za oglase do deset vrstic se plača 30 centov.

Dopisi brez podpisa in osebnosti se ne natisnejo.

Denar naj se blagovoli pošiljati po Money Order.

Pri spremembi kraja naročnikov prosimo, da se nam tudi prejšnje bivališče naznani, da hitreje najdemo naslovnika. - Dopisom in pošiljatvam naredite naslov:

"Glas Naroda"
109 Greenwich Street, New York City.

Panamski prekop.

—o—

Predsednik panamske prekopove komisije, Shonts, se je vrnil iz Paname in naznanja, da je glavni inženir Svevens, kteri vodi sedaj dela pri gradnji prekopa, s svojimi 25,000 delavci samo v marcu izkopal 240,000 kubičnih yardov zemlje in kamenja. V juliju, oziroma v avgustu tega leta bode tamkaj delalo 40 novih parnih lopat, tako da se bode potem lahko vsaki mesec izkopalo milijon kubičnih yardov zemlje in kamenja.

Po zatrdilu prejšnjega glavnega inženerja, Mr. Wallace, treba bode za gradnjo dvigalnega kanala izkopati 100,000,000 kubičnih yardov zemlje in skalovja. Polovico tega materijala odpada na najvišji prostor. S tem zatrdilom se tudi sedanji inžener strinja in trdi, da bode prekop, ako se dela po osem mesecev v letu, izgotovljen v 12 in pol letih. Potemtakem bodo otvorili panamski prekop po jednem predsedniškem terminu potem, ko prestane biti Roosevelt predsednik, tudi ako je sedaj ponovno izvoljen.

Ako bi pa gradili prekop na višini morske gladine in ako bi delo napredovalo tako, kakor sedaj, potem bi trajalo delo štirideset let in to je tudi vzrok, da je predsednik določil, da se tak prekop ne zgradi. Koliko pa zamore prekop v tolikih letih koristiti svetovnej trgovini, je vsakomur znano. To je tudi bilo vzrok, da je vojni tajnik Taft v minulem tednu senatovemu odseku za prekope priporočil gradnjo dvigalnega prekopa, v kterо bode kongres brezdvomno privolil.

Že skoraj štiri leta ima predsednik Roosevelt pravico določati, kako naj se gradi prekop in on odloča na Istmu. Dne 28. junija je takozvani Spoonerjev zakon pooblastil predsednika, da prične, oziroma nadaljuje s pogajanji glede nakupa pravic orodja in že pričetih del od prejšnje francoske prekopove družbe. Predsednik je bil pooblaščen, da potem, ko to izvrši, zgradi prekop. Po preteku štirih let, oziroma po preteku jednega predsedniškega termina, prihajajo iz Istma še vedno poročila o delih v svrho izboljšanja zdravstvenih razmer, gradnji delavskih hiš in vodovodov kot pripravah za kasnejše kopanje. Še le sedaj, po tolikih letih, smo slučajno zvedeli, da so v marcu vendarle izkopali 240,000 kubičnih yardov zemlje...

Upokojitev srbskih zarotnikov.

Belgrad, Srbija, 24. aprila. Častniki Mašin, Popovič, Solarovič, Lazarovič in Kostič, kteri so vodili zaroto proti kralju Aleksandru in kraljici Dragi, so zaprosili kralja Petra, da jih upokoji, v kar je kralj je kralj tudi privolil.

Radi tega je pričakovati, da bode sedanji kabinet tudi v nadalje ostal na krmilu, na kar se diplomatično občevanje z Anglijo zopet uredi. Zajedno se tudi trdi, da bode odstopilo 60 nižjih častnikov.

Nesreča z automobilom.

Mineola, L. J., 24. aprila. Blizo Baldwina na South Shore Turnpike prevrnil se je automobil, v kterem se je vozila igralka Miss Harriet Waters. Pri tem je zadobila take poškodbe, da je kasneje v bolnici Nassau umrla.

Z njo se je vozil James B. Brady, kteri je tudi zadobil poškodbe, toda ne nevarne, tako, da ostane le še par dni v bolnici. Automobil je zavozil v brzojavni drog in se prevrnil.

Tudi ako je hiša, v kterej prebivate, še tako majhna, je v njej vedno dovolj prostora za Sidro Pain Expeller proti revmatizmu, oslabelosti in druge bolezni. Steklenice po 50 in 25 centov.

Kriza v Franciji?

—o—

V nedeljo dne 6. maja vrše se v Franciji splošne volitve. Teh volitev bi se francoskej vladi ne bilo treba bati,, ako bi se jej bilo ozirati le na radi vladinega "nasilja" podivjane klerikalce. Ako bi samo te vrste ljudje nastopili proti njej, potem bi vlada brezdvomno dosegla veliko in sijajno zmago pri imenovanih volitvah.

Toda predno mine 6. maj, bode morala Francija, francoska republika in vlada prestati "krizo", ktero besedo bode pa čitati, ako je verovati došlim poročilom: "komuna". Paris je še miren, toda notranje pokrajine, rudarski okraji in drugi kraji, v kterih se polagoma razvija zastava anarhije in morda tudi revolucije.

Ti elementi, socijalisti, komunisti in organizovani delavci gotovo niso sovražniki republike — in vendar so se, čeravno nehote — združili z rojalisti in klerikalci, oziroma z onimi, kateri žele, da republika propade. Taka slika je sicer malo preveč pijoča in slična slikam vzrujane fantazije. Sedanji nemiri, ktere mora uduševati celi kor vojaštva, morda niso drugo, nego navaden štrajk, kakoršnji so tudi pri nas na dnevnem redu. Toda povsem resni možje na Francoskem, kateri niso tako hitro prisotni pesimizmu, so sedaj mnenja, da je položaj mnogo resneji, nego povodom navadnih štrajkov.

List "Temps", kteri je najresneji v Parizu, objavil je te dni članek pod naslovom "Slaba strategija", v kterem piše, da se vstaja razširja od dne do dne. Nasilja se množe in vstaja postaja vsaki dan popolnejša. Vsaki dan ustvarja nove triumfe za vodje vstaje in nove poraze za vlado. V petek so v Haveluyu pognali dva švadrona v beg in vojaki so pustili dva moža na bojišču. Zvečer so štrajkarji zasedli vas Lievin, si prilastili tamošnjo železnico, razdejali svetilke, brzojavno zvezo in razobesili na uradno poslopje rudečo zastavo.

Časopisje smatra za te pojave odgovornim ministra Clemenceaua in mu očita, da v strahu za izgubo glasov ne nastopa energično proti upornikom. Časopisje se tudi boji 1. maja, kajti v raznih mestih se štrajki neprestano množe.

Sedaj je vznemirjen tudi Paris, kateri zadnji misli na resne stvari. Tujci so že pričeli ostavljati mesto, banke pošiljajo denar na varno in hoteli nakupujejo provijant za več tednov. Ali ne izgleda to tako, kakor ob novitev komune v tem stoletju?

Iz Hrvatske.

—o—

Zagreb, v aprilu.

Šest mesecev težke ječe in 2000 kron globe ni majhna kazen niti za časa revolucije, toda na Hrvatskem, v edini deželi v vsi monarhiji, kjer funkcijonira vse "normalno", se je prešlo preko te kazni, ki je zadela opozicijonalne, svobodomiselne nazore, na dnevni red, kakor bi to bilo nekaj navadnega, povsem vsakdanjega.

Za časa Khuen-Hedervaryjeve vlade ni nobenega časnikarja zadela tako težka kazen. Nade, ki so se začetkoma gojile v novo vlado grofa Pejačevića, so se brzo razpršile, čim je prišel na mesto podbana bivši sarajevski in zemunski policijski šef pl. Chavrak. —

Sedaj čutimo, da je samo zasluga bivšega podbana Šumanovića, da je zavladala pri nas za kratek čas svobodnejša era. Z njegovim padcem je zmagala Chavrak-Tomašičeva klika, ki se je baš za svoja mastna mesta in ki išče sedaj zopet svoje rešitve v nezaslišanem preganju svojih protivnikov. Nastopila je pri nas doba najgršega nepotizma in korupcije: uprav na najnesramnejši način si dele med seboj najmastnejše službe, da, celo z vseučiliškimi profesorskimi stolicami so jeli trgovati. Pred kratkim je bil namreč imenovan glavni sotrudnik madjaronskega "Dnevnega Lista", bivši igralec, že tolikokrat vjeti plagiator, dr. Boraner, za rednega vseučiliškega profesorja. Zanj je ustanovljena posebna stolica.

Proti temu sistemu korupcije in nasilstva se bori na hrvatski strani odkrito in odločno samo mlada hrvatska napredna stranka. Dočim je vsa ostala opozicija bolj ali manj upognila tilnik pred močnim pašo Tomašičem, je jedina napredna stranka započala obupno borbo proti njemu. Zato se je naravno proti nji obrnila vsa moč državne oblasti v imenu sile, klerikalci v imenu "boga", frankovci pa v imenu patriotske fraze.

A glejte, dasi je bila ta drakonska obsodba lista "Pokreta" v obče eminentno politične važnosti — obsojen je bil na pol leta težke ječe časnikartovariš, — vendar se ni niti jeden zagrebški list (razen "Novega Srbobrana") dotaknil tega dogodka, marveč so zabeležili obsodbo z dvema ali trema vrsticami.

In čemu bi se tudi razburjali? Saj so vsi ti listi v tako lojalni zvezi z našimi gromovniki, da je popolnoma izključena bojazen, da bi jih jutri lahko zatekla enaka osoda.

* * *

V hrvatskih in srbskih časopisih še vedno razpravljajo o tem, ali se naj obelodani elaborat, ki je bil izdelan na reški podkonferenci, a bi naj služil za podlago dogovorov med delegacijami hrvatske in madjarske opozicije. To vprašanje je sprožil list "Obzor", ki je predlagal, naj se zaradi hudih napadov nasprotnikov reške resolucije in novega kurza obelodani ta elaborat, da se vidi, kako so njegovi stvaritelji patiotsko mislili, kako niso izdali Hrvatske Madjarom. Glavna organa novega kurza "Novi list" in "Pokret" sta odgovorila, da bi obelodanitev tega elaborata značila kapitulacijo pred infamnim obrekovanjem notornih nasprotnikov vsake poštene narodne misli — a njih bi se ne prepričalo o dobrih namenih opozicije, pač pa bi se s tem priznalo, da so pogajanja med hrvatsko in madjarsko opozicijo popolnoma pretrgana, ker bi se na temelju tako obelodanjenega, iz vseh stranij prerešetanega elaborata ne moglo več pogajati z Madjari. Temu stališču so se pridružili vsi ostali časopisi novega kurza. Neki madjaronski list je tolmačil ta predlog dr. Mazzure (to je "Obzora") kot nakano, da tako najlaglje pobegne iz tabora resolucijonašev, da pretrga s politiko novega kurza, ki mu nikakor ni šla prav od srca. Ne mogel bi trditi, da nima prav...

* * *

V Zagrebu smo dobili novega državnega pravnika. To je za nas, v policijski državi, dogodek. Imenuje se Akurti. Državni pravnik je pri nas večji gospod kot deset narodnih zastopnikov, ker more pri nas državni pravnik tudi poslance pozvati k redu. Zato pa tudi vsi trepečemo, poizvedujemo na vse strani, kakšen je ta presrečeni človek, kake nravi je, kake volje je, ako se ne naspi ali ako mu kuharica pokvari kosilo . . . Take neljube dogodke moramo mi potem plačati — s konfiskacijami. In takoj prvi dan se nam je lepo predstavil, v jednem dnevu je zaplenil nič manj kot sedem časopisov! Zaplenil je celo v svoji gorečnosti — madjaronsko glavno glasilo "Dnevni list"! Ta list je namreč prinesel vest iz "Zeita", da se naša vojska mobilizuje v Sandžaku, in to so prinesli tudi drugi opozicijonalni časopisi, a da jih more zapleniti, konfiskoval je tudi "Dnevni list". O teh naših konfiskacijah bi se mogle pripovedovati dolge povesti, ki bi se vam zdele neverjetne bajke.

Tako je nedavno bila zaplenjena cela naklada nekega začetnega obskurnega zabavnega lista ("Jeka") radi povesti "Štakor", in sicer zato, ker se je pod tem naslovom mislil glavni junak — katehet. Da reši pripovedko in svoj list, spremenil je spekulativni izdajatelj tega kateheta v profesorja in — cela stvar je srečno šla skozi cenzuro! Profesorja se sme žaliti, samo kateheta ne.

V nekem novem dramatskem spisu je imela neka "lahka" ženska ime "Lili"; cenzor je energično črtal to ime, ker se slučajno imenuje "Lili" tudi naša banica... Te dni je bil v "Pokretu" zaplenjen govor pos. Heineja, ki ga je imel v nemškem državnem zboru o političnih pravdah. Ta govor je cenzura pustila popolnoma nemoteno iziti v istem listu že 3. febr. tega leta!

* * *

Končno: habemus papam. Imamo župana! Danes je izvoljen županom mesta Zagreba bivši njegov župan in sedanji vladni komisar dr. Amruš. Sramotna je ta izvolitev za mesto Zagreb, kakor tudi za Amruša samega; Zagrebu je s tem vsiljen človek, ki je v svojem štreberstvu pogazil vsak čut poštenja, ko je kandidiral vtakih razmerah v Koprivnici proti dr. Potočnjaku, a vedno globokejše padal, dokler ni padel v madjaronsko stranko. A tu je zopet dovolil, da postane predmet splošnega zasmehovanja. Vse se je vrtilo okolo njegove osobe, in vendar so madjaroni neprestano spuščali v svet glasove, kako bodo zdaj tega, zdaj onega izmed svoje stranke postavili županom. Amurš je moral doživeti največje poniževanje od strani Tomašiča in njegove klike. V nedavni seji kluba večine madjaronskih mestnih zastopnikov so priredili sledečo komedijo: Mošinsky, Amrušev največji sovražnik in konkurent, proti kteremu je Amruš pred dvema letoma s pomočjo opozicije zmagal, je predlagal Amruša kot kandidata večine za županesko stolico. Tomašič se je temu pridružil iz edinega razloga, ker je to predlagal Mošinsky, ki je bil toliko let župan in ve, kdo je za ta poklic sposoben... Z milostjo Mošinskega in Tomašiča je postal torej Amruš župan.

Opozicijonalno meščanstvo in neodvisna inteligenca je izključena po sedanjem škandaloznem volilnem redu iz mestnega zastopstva, pa jej more biti gotovo vseeno, kakšen uradnik, pravi stroj vlade, sedi na čelu mesta.

Srecni ljudje,

ktere je ozdravil
Doktor Leonard Landes, 140 East 22d Street, New York, najznamenitejši in najbolj priljubljeni zdravnik v Zjedinjenih državah. **On edini more garantirati za ozdravljenje vseh bolezni.**

ČITAJTE SLOVENCI IN HRVATI

najnovejša zahvalna pisma svojih rojakov!

Prečastiti gospod doktor Landes:—

Zdaj Vam pa naznanim, da sem popolnoma ozdravel. Zato bodi Vam čast in hvala, ker se prav dobro počutim do dela in do družega. Zato še enkrat rečem, da bodi Vam velika čast in hvala. — S spoštovanjem

JAN. TURK,
5 Chestnut St., Calumet, Mich.

Veleučeni gospod dr. Landes:—

Kar se tiče teh Vaših zdravil, so bila zelo uspešna pri meni, ker sedaj se popolnoma zdravega počutim, za kar Vam sem zelo hvaležen ter Vas bodem tudi priporočal drugim tukajšnjim rojakom. — S spoštovanjem

MAT. CAMBRY, Box 179 East Helena, Mont.

Veleučeni gospodine:—

Javljam Vam, da je sada kod mene sasvim dobro. Prošlo je trganje, želudačna bol i bol od bubregah. Sada sam ja uvjeren, da je to prošlo sve po Vaših ljekovima.

Budite uvjereni, da ću Vas svakomu priporučiti, koji mi se potuži od ikakve bolesti, da je gosp. doktor Landes najbolji.

Uz srdačan Vam hrvatski pozdrav

ANDRO IVANČIČ,
320 East Front Street, Youngstown, O.

Štovani gospodine:—

Prvo Bogu zafaljivam, pak Vami buduči, da se čutim sasmo dobro, Vi što ste mi pomoč dali, premda me niste videli več po mome pismu. Dosta su mi Vaši ljekovi dobro i predobro učinili. Drugo nemam, da Vam javim, već Vas Bog živijo i svako Vam dobro dao, ko ste i Vi meni, a ja djegod budem prebival, svakome ću pripovedovati, da ste dobri liječnik. — Sa štovanjem

A. PILIPOVICH, Box 81, Mountain View, Cal.

Izvirna pisma so vsakemu na vpogled.

DOKTOR LEONARD LANDES

zdravi vse notranje in zunanje bolezni, jetiko, bolezni na pljučah, prsih, želodcu, črevah, ledvicah, jetrah, mehurju, kakor tudi vseh bolezni v trebušni votlini, bolezni v grlu, nosu, glavi, nervoznost, živčne bolezni, prehudo utripanje in bolezni srca, katar, prehlajenje, naduho, bronchialni, pljučni in prsni kašelj, bljuvanje krvi, mrzlico, vročino, težko dihanje, nepravilno prebavljanje, revmatizem, giht, trganje in bolečine v križu, hrbtu, ledjih in boku, zlato žilo (hemeroide), grižo ali preliv, nečisto in pokvarjeno kri, otekle noge in telo, vodenico, božjast, šumenje in tok iz ušes, oglušenje, vse bolezni na očeh, izpadanja las, luske ali prhute po glavi, srbenje, lišaje, mazole, ture, hraste in rane, nevrastenični glavobol, kakor tudi **vse tajne moške in ženske bolezni.**

ROJAKI SLOVENCI!

Ako ste bolni, ali ako Vas drugi zdravniki niso mogli ozdraviti in so Vas morda le še pokvarili. **priporočamo Vam, da se obrnete na doktorja LEONARDA LANDESA,** kteri je vsega zaupanja vreden in kteri Vas ne bode prevaril. Pojdite k njemu osebno ali opišite natanko svojo bolezen v Isovenskem jeziku in pošljite pismo na sledeči naslov:

DR. LEONARD LANDES,
140 East 22nd Street, between 3d & Lexington Avenues, New York.

Uradne ure so ob delavnikih od 8. ure zjutraj do 8. ure zvečer, in ob nedeljah od 9. ure dop. do 3. ure pop.

IZKAZ PRISPEVKOV.

—o—

Pittsburg, Pa.

Podpisana sva danes, dne 23. apr., izročila tukajšnjemu zastopniku tvrdke Frank Sakser svoto $41.10, da se odpošlje v staro domovino za napravo novih zvonov v podružno cerkev sv. Primoža in Felicijana v Gornjem Karteljevu na Dolenjskem. To svoto sva nabrala pri tu in v okoliei bivajočih rojakih. Darovali so sledeči:

Katarina Žagar $5.

Josip Lokar in Marija Lokar po $2.75.

Janez Nahtigal $2.

Ivan Bojanec in Rozalija Bojanec po $1.60.

Ivan Golobič, Ana Golobič, Fran Kotar, Josip Janc, Anton Kos, Ivan Koklič, Fran Jerič, Josip Progar, Josip Lukman, Fran Saje in neimenovan po $1.

Fran Golobič 70c.

Josip Rosenberger, Jurij Gregoraj, Matija Pavlešič, Ivan Cestnik, Jurij Flajnik, Fran Kos, Anton Somrak, Fran Kovačič, Josip Bičič, Ignac Podvasnik, Ivan Pust in Jakob Zabukovec po 50c.

Fran Tomašič, Fran Rosenberger, Fran Može, Fran Rosenberger, Fran Medved, Jurij Matešič, Ivan Mravinc, Miko Matešič, Ferdinand Volk, Fran Gorišek, Fran Frantar, Mihael Burja, Mihael Knafele, Ivan Rosenberger, Mihael Knafele, Anton Mali, Jakob Brule, Josip Pele, Josip Teropčič, Ivan Mlakar, Matija Pernar, Jurij Flajnik, Ignac Uršič, Josip Kos, Matija Božič, Ignac Magister, Matija Šval, Jernej Božič, T. Vašič, vsi po 25 centov.

Fran Boštjančič 20c.

Ivan Jevnikar 15c.

Ivan Blažič 10c.

Vsim cenjenim darovalcem in darovalkam se tem potom izreka najsrčnejša zahvala.

Ivan Bojanec in Josip Lokar.

Opomba. Potrjujemo prejem navedene svote, ktero smo nakazali danes na poslan nam naslov.

Upravništvo "Glasa Naroda".

Listnica uredništva.

Mr. John Pagon, Canon City, Colo. Blagovolite nam naznaniti, za kaj je ona svota $6 namenjena, ktero ste nam doposlali dne 12. marca v priporonem pismu.

Kje ste HELENA in MARIJANA KUNČIČ? Pred jednim letom je Marijana bivala na Armitage St., Cleveland, Ohio.; Helena je pa prišla koncem februarja tega leta v Ameriko. Kr ste omenjeni moji sorodnici, prosim cenjene rojake za njih naslove. — Tom. Žabjek, 11 Clifton St., Cleveland, Ohio.
(23-26—4)

O MIKROBIH.

—o—

Holandski naravoslovec Leenwenhock je odkril s pomočjo mikroskopa naravoslovcem popolnoma nov svet živih bitij — močelk (infusoria) — neizmerno majhnih živali, ktere so neprostopne opazovanju prostega človeškega očesa.

Skupine močelk dandanes več nimamo, ker se je spoznalo, da so pod tem imenom združene živali, ktere pripadajo različnim vrstam. S pomočjo mikroskopa je prodiral naravoslovec vedno bolj v najfinejši ustroj živalskega telesa, s pomočjo mikroskopa, ki se je vedno bolj in bolj izpopolnjeval, so našli naravoslovci in zdravniki bakterije, dosedaj najmanjše organizme, kteri večinoma provzročujejo najrazličnejše bolezni.

Staphylococcus pyogenes — živalica, ki provzroča gnojenje na živalskem telesu — meri v vsej svoji velikosti 0.008 mm; več milijonov teh živalic napolni 1 kvadratni milimeter. V prerezu merijo povprečno 0.001 mm, podolgasti tuberkulozni bakteriji merijo samo 0.002—0.004, najmanjši (micrococcus) pa celo samo 0.0005mm. Vse te neizmerno majhne enostaničarje imenujemo s skupnim imenom mikrobe. Imenujejo se po grški besedi mikros (majhen).

Že milimeter sam je za navadnega človeka zelo majhna mera, sedaj pa pomislimo, da meri taka živalica v vsi svoji velikosti 0.008 mm, druga zopet v prerezu celih 0.0005 mm. Pri tem še le lahko uvažujemo veliki pomen mikroskopa za naravoslovno raziskavanje in vidimo, kako je revno v primeri z njim človeško oko.

Toda tudi mikrobi niso več najmanjši organizmi. Kakor se je nedavno poročalo, je našel dr. J. Olsen v Christianiji na Norveškem neizkončno majhne živalice, ki so še mnogo manjše kot navadni mikrobi in ktere so zajedavci na slednjih. Ti zajedavci slabijo življensko moč mikrobov in vplivajo škodljivo na njih fiziologične procese. Dr. Olsen jih je nazval "elaffophyte". Ta najdba je vzbudila v učenjaških krogih veliko zanimanje, obenem pa v njej triumfira neizrečno fino spopolnjena mikroskopična tehnika.

JAVNA ZAHVALA.

DR. E. C. COLLINS, M. I.,
New York.

Velecenjeni gospod:—

Vam naznanjam o bolezni mojega deteta, ktero je popolnoma ozdravelo, kar je Vaša druga zdravila porabilo; nobenih novih znakov bolezni ni in noben mazulj se mu več ne izpusti. Sedaj je čisto popolnoma zdravo, — zato se Vam zahvaljujem iskreno za Vaš trud in zdravila ter Vam ostajam hvaležna

IVANA ŠUME,
Box 87, Forest City, Pa.

Slovensko katoliško podp. društvo svete Barbare

ST. BARBARA 1901

za Zjedinjene države Severne Amerike.

Sedež: Forest City, Pa.

Inkorporirano dne 31. januarja 1902 v državi Pennsylvanija

—o—

ODBORNIKI:

Predsednik: JOSIP ZALAR, ml., Box 547, Forest City, Pa.
Podpredsednik: JOHN TELBAN, Box 3, Moon Run, Pa.
I. tajnik: IVAN TELBAN, Box 607, Forest City, Pa.
II. tajnik: ALOJZIJ ZAVERL, Box 374, Forest City, Pa.
Blagajnik: MARTIN MUHIČ, Box 537, Forest City, Pa.

NADZORNIKI:

JOHN DRASLER, Box 28, Forest City, Pa.
ANTON PIRNAT, Box 81, Duryea, Pa.
ANDREJ SUDER, Box 108, Thomas, W. Va.
FRANK SUNK, P. O., Luzerne, Pa.

POROTNI ODBOR:

KAROL ZALAR, Box 28, Forest City, Pa.
JOHN SKODLAR, P. O., Forest City, Pa.
ANTON BORSTNIK, P. O., Forest City, Pa.

Dopisi naj se pošaljajo I. tajniku: Ivan Telban, P. O Box 607, Forest City, Pa.

Društveno glasilo je "GLAS NARODA".

Bolezen je, česar se človek najbolj boji! V posebni meri pa se boji vsakdo izmed nas, da se ga ne bi lotila bolezen v tej tuji nam zemlji, daleč od domačih, prijateljev in znancev, v deželi, kjer se meri prijateljstvo le po dolarju. Gotovo ni Slovenca, ki ne bi sam izkusil tega, ali pa vsaj slišal o takih bridkih skušnjah drugih rojakov. Gotovo pa tudi ni Slovenca, ki ne bi slišal o slovitem zavodu:

Slovensko-Hrvatsko Zdravišče,

DR. J. E. THOMPSON,
334 W. 29th STREET, NEW YORK.

Ravnatelj tega zdravišča, Dr. J. Thompson, je v Zjedinjenih državah znan kot eden najbolj izkušenih zdravnikov, ki **ozdravi vsako, novo ali staro, kronično, moško ali žensko bolezen.** Posebno ga je priporočati onim, ki imajo **tajne moške ali ženske bolezni,** kot **najbolj izkušenega** zdravnika-strokovnjaka. On zdravi tudi take bolezni, kterih **drugi zdravniki niso mogli ozdraviti.**

Dr. Thompson garantuje vsakemu s svoto

PETSTO DOLARJEV,

da popolnoma ozdravi vsaktere bolezni, naj bo moški ali ženska, naj bo bolezen zastarana ali nova, ali kterekoli vrste tajna bolezen.

V Slovensko-Hrvatsko Zdravišče se sprejemajo bolniki, ki žele, da se mirno, najhitreje in najlažje ozdravijo. Tu dobi vsakdo, kolikor le mogoče **dobro in popolno postrežbo, zdravljenje in sploh vse potrebno po zmernih cenah.**

Na stotine Slovencev in Hrvatov je že ozdravil dr. Thompson in nebrojna so zahvalna pisma, ki jih je prejel od njih. **TA PISMA SO PRISTNA, RESNIČNA, PISANA OD OZDRAVLJENIH SAMIH.** Ta pisma **niso ponarejena** ali **ljudi, kterih ni. Taka ponarejena pisma objavljajo neki gotovi zdravniški zavodi,** ki vabijo s tem nevedne ljudi k sebi, da jih pošteno **oskubijo** krvavo zasluženih denarjev, zdravje teh revežev pa jim je deveta briga. **Kdor ne veruje mojim besedam, NAJ SAM PIŠE NA NASLOV DO ONIH, ki jih je ozdravil dr. Thompson, in do onih, o kterih pravijo ti zdravniški zavodi, da so jih ozdravili.**

John Semprimožnik,
804 Coleman Ave.,
Johnstown, Pa.

VSAKDO SE BODE POTEM PREPRIČAL O RESNICI.

Evo rojaka, ki ju je ozdravil dr. Thompson in ki so mu polni hvaležnosti poslali lepa zahvalna pisma.

Ivan Skok,
Box 1, Portland Mills,
Elk Co., Pa.

Slovensko-Hrvatsko Zdravišče,

DR. J. E. THOMPSON,
334 W. 29th STREET, NEW YORK.

Izvirna pisma se nahajajo v Slovensko Hrvatskem zdravišču.

Kje je IVAN MAJERLE? Doma je iz Sodevaca, fara Stari trg pri Poljanah; pred letom bival je nekje v Pittsburgu, Pa. Za njegov naslov prosi cenjene rojake brat: George Majerle, 436 Watson Avenue, Butte, Mont. (25-27—4)

OGLAS.

Ivan Govornik iz Ljubljane in Martin Pezdirc iz Podzemelja pri Metliki, obadva sta mi za časa njih bavinja v Barbertonu, Ohio, ostala na hrani precejšnjo svoto dolžna in ju tem potom, kakor tudi ostale še ne navedene dolžnike opominjam, da mi v kratkem poravnajo svoj dolg.

Se bilježim

Uršula Dormich,
432 Bouliver St., Barberton, Ohio.
(26-4—,1-5)

Kje je AVGUST KASTELIC? Doma je iz Fužin pod Ljubljano; pred dvemi leti je bil nekje v Canadi. Kdor izmed rojakov ve za njegov naslov, naj ga blagovoli naznaniti bratrancu: John Mohar, 5608 Carry Ave., N. C., Cleveland, Ohio.
(26-27—4)

JOHN VENZEL,
1017 E. 62nd St., N. E., Cleveland, O.
Izdelovalec kranjskih in nemških

HARMONIK

se priporoča rojakom za izdelovanje in popravljenje harmonik. Delo napravim na zahtevanje naročnikov. Cene so primerno nizke, a delo trpežno in dobro. Cene trivrstnih od $22 do $45. Plošče so iz najboljšega cinka. Izdelujem tudi plošče iz alumi nija, nikelja ali medenine. Cena trivrstnim je od $45 do $80.

POZDRAV.

Pred odhodom v staro domovino pozdravljam vse znance in prijatelje po širnej Ameriki, posebno pa sina Andreja v Imperialu, Pa., in jim kličem srčni zBogom!

New York, 25. aprila, 1906.
Andrej Opeka.

Pri odhodu v staro domovino pozdravljam vse znance in prijatelje v Robbins Sta., Pa., posebno pa ženo in otroke, ter jim kličem: veselo svidenje!

New York, 25. aprila, 1906.
Ivan Bizjak.

PROŠNJA.

Kdor izmed rojakov ve za celuloze tovarne, v kterih se izdeluje papir iz smrekovega lesa, naj mi blagovoljno naznani, za kar mu bodem zelo hvaležen.

John Mohar,
5608 Carry Ave., N. C., Cleveland, O.
(26-27—4)

Išče se
PRIDNA SLUŽKINJA
za navadna dela. Mesečna plača $20. Pisma naj se blagovolijo pošiljati na:
Mrs. Antonia Trlan,
P. O. Box 6, Aylmer, Colo.
(26-30—4)

NAZNANILO.

Družtvo sv. Jožefa št. 29 v Imperialu, Pa., naznanja tem potom vsem družtvam, spadajočim J. S. K. Jednoti, da se je žrebanje za družtveno uro preložilo mesto 15. aprila na 27. maja. Vzrok temu je, ker so nekatera družtva zakasnela s poročili od prodanih listkov. Odbor.

Jugoslovanska Katol. Jednota.

Inkorporirana dne 24. januarja 1901 v državi Minnesota.

Sedež v ELY, MINNESOTA.

URADNIKI:

Predsednik: MIHAEL SUNIČ, 421 7th St., Calumet, Mich.,
Podpredsednik: IVAN GERM, P. O. Box 281, Braddock, Pa.
Glavni tajnik: JURIJ L. BROŽIČ, Box 424, Ely, Minn.
Pomožni tajnik: ANTON GERZIN, 306 Pine St. Hibbing, Minn.
Blagajnik: IVAN GOVŽE, Box 105, Ely, Minn.

NADZORNIKI:

FRAN MEDOŠ, predsednik nadzornega odbora, 9478 Ewing Ave., So. Chicago, Ill.
IVAN PRIMOŽIČ, II. nadzornik, Box 641, Eveleth, Minn.
IVAN KERŽISNIK, III. nadzornik, Box 138, Burdine, Pa.

POROTNI ODBOR:

JAKOB ZABUKOVEC, predsednik porotnega odbora,, 4824 Blackberry St., Pittsburg, Pa.
MIHAEL KLOBUČAR, II. porotnik, 115, 7th St., Calumet, Mich.
JOSIP PEZDIRC, III. porotnik, 1401 So. 13th St., Omaha, Neb.

Vrhovni zdravnik Jednote: Dr. MARTIN J. IVEC, St. Joseph's Hospital, Chicago, Ill.

Krajevna društva naj blagovolijo pošiljati vse dopise premembe udov in druge listine na glavnega tajnika: GEORGE L. BROZICH Box 424, Ely, Minn., po svojem tajniku in nobenem drugem.

Denarne pošiljatve naj pošiljajo krajevna društva na blagajnika: JOHN GOUŽE Box 105, Ely Minn., po svojem zastopniku in nobenem drugem. Zastopnikiki krajevnih društev naj pošljejo duplikat vsake pošiljatve tudi na glavnega tajnika Jednote.

Vse pritožbe od strani krajevnih društev Jednote ali posameznikov naj se pošiljajo na predsednika porotnega odbora: JAKOB ZABUKOVEC, 4824 Blackberry St. Pittsburgh, Pa. Pridejani morajo biti natančni podatki vsake pritožbe.

Društveno glasilo je: "GLAS NARODA".

DROBNOSTI

KRANJSKE NOVICE.

Nevaren žganjar je drvar Tabornik. Navedenec je hudo vdan žganju, je epileptičen in nekoliko bedast in ga kot takega otroci radi dražijo po ulicah, vsled česar jih v takih slučajih podi po ulicah in tepe, ako kterega vjame. Tako se je zgodilo tudi pred kratkim popoludne. Ko so ga dražili na Kongresnem trgu v Ljubljani, je šel za njimi z vilami, je predrl neki slučajno mimoidoči pestunji streho pri otročjem vozičku in k sreči otroka nič poškodoval. Tabornika so oddali na opazovalni oddelek v deželno bolnico.

Neprevidnost. Dne 6. aprila so na naboru v Višnji gori nekteri fantje zasramovali posestnikovega sina Iv. Groznika iz Višnje gore. Ta je zgrabil sekiro in hotel leteti za zasramovalci. Ko je njegov oče videl, kaj sin namerava, skočil je k njemu in mu iztrgal sekiro, a tako neprevidno, da mu je prerezal na vseh prstih kite.

S tujim potnim listom jo je hotel v Ameriko popihati Ivan Sopič. Ker pa še ni izpolnil vojaške dolžnosti, ga je na južnem kolodvoru v Ljubljani službujoči nadstražnik Večerin aretoval. Sopič je dal za tuj potni list 70 kron.

Dva vaganta sta baje vlomila dne 26. marca na Vrhniki v kovčeg natakarice Marije Grilčeve in ji pokradla za 63 K precijoz in obleke. Prvi je star okoli 18, drugi pa okoli 25 let. Oba sta šla proti Ljubljani in ju še niso dobili.

Kranjski deželni zbor je odgoden. Deželni glavar je zaključil zadnjo sejo in ni naznanil prihodnje. Seje potem ni bilo nobene več. Istega dne sta obe slovenski stranki stopili v dogovor glede kompromisa in ste obe v nekterih točkah popustile. Napredna stranka je privolila na uvedbo splošne kurije z 10 mandati, ljudska stranka pa na to, da ostanejo mestne skupine kakor do sedaj. Napredna stranka je pa zahtevala tudi, da se deželni zbor za sedaj razpusti in naj deželna vlada vodi pogajanja. Slovenska ljudska stranka izjavlja oficijelno, da sedaj ne sprejme nobenega kompromisa več, ampak da je njena parola odslej odločni, brezpogojni boj liberalni stranki.

Novo stavbo celjske posojilnice na voglu Graške in Krožne ceste je blagovolil mestni odbor celjski v zadnji seji dne 6. aprila iz "zdravstvenih vzrokov" prepovedati, ker bi bilo po sodbi mestnih očetov dvorišče premajhno, če tudi imajo v Gradcu in tudi v Celju pri novih hišah še manjša dvorišča. Meseca sušca pred dvemi leti je bila prva komisija na stavbišču in tam je bilo vse prav mestnim odposlancem; neko zaželjeno malenkost so Slovenci takoj popravili na planu. Pozneje pa so si mestni očetje premislili in kako nezdrave so v Celju javne razmere, kaže to, da se je mestnim očetom posrečilo, dve leti zavleči stavbo. Najprej so rekli, da trinadstropnih hiš ne sme biti v Celju, če tudi so dovolili za svojo hranilnico tako, kakor za "Narodni dom" tri nadstropja. Ta zadržek je upravno sodišče odpravilo. Zdaj je dvorišče premajhno. Zaradi tega bode razsoditi imel deželni odbor v Gradcu.

KOROŠKE NOVICE.

Med vožnjo je umrl nadgeometer Jožef Umschaden v Celoveu. Peljal se je v vozu od svojega stanovanja po poslih. Ko je voz prišel na mesto, so našli Umschadna mrtvega. Zadela ga je srčna kap.

HRVATSKE NOVICE.

Štirje volilni okraji brez poslanca. Na Hrvatskem niso sedaj zasedeni 4 saborski mandati: koprivniški, brodski, dolnjestubiški in senjski. V Koprivnici so bile meseca novembra lanskega leta razpisane volitve. Ker je bil pri teh volitvah izvoljen opozicionalec dr. Potočnjak, je vlada sistirala volilno postopanje in proglasila, da so bile volitve "brezuspešne". Mesto koprivniškega poslanca je ostalo izpraznjeno, ker vlada raje ni razpisala novih volitev, nego da bi prišel v sabor dr. Franko Potočnjak. Brodski volilni okraj je zapustil madžaronski poslanec Oton pl. Krajčevič, ki se je dal izvoliti v Vukovaru. Poslaniško mesto v Dolnji Stubici je izpraznjeno vsled smrti poslanca Hegediča; takisto je izpraznjen tudi mandat v Senju, ker je umrl posl. Lobmajer. Vlada seveda naknadnih volitev sedaj ne bo razpisala.

V Žegarju v Dalmaciji je posestnik Kovačevi-Savič ustrelil svojega brata Savo.

RAZNOTEROSTI.

Ruski književniki proti smrtni kazni. Zveza ruskih književnikov je izdala na narod proglas, v kterem odločno protestuje proti smrtni kazni, s ktero se sedaj navadno kaznujejo politični zločinci od prekega soda. Proglas pravi med drugim: "To niso več sodišča, to niso sodniki, marveč ubijalci. Obračamo se na vse, ki imajo še količkaj vesti in čuta do resnice, in jih pozivljamo, da podpirajo naš protest. Dovolj je bilo streljanja! Skrajni čas je, da se prepreči to ubijanje "en masse", ki ga izvršujejo vladni organi. Protest so podpisali predsednik "Zveze" N. Anenski in odborniki: Batiniškov, Bolučarski, Miklaševski, Pantelejev in Prokopovič.

Velika skala se je utrgala nad Griesom pri Boleanu ter zrušila neko tri-nadstropno hišo. Izmed 13 oseb v hiši se jih je 10 rešilo, dva dečka in gospodinja pa so bili ubiti.

Potres na otoku Ustica blizo Palerma se neprestano ponavlja. Geologi prerokujejo, da bo zanimivi otok popolnoma zginil pod vodo, severni del otoka se že potaplja. Prebivalstvo je že zapustilo otok.

Zaradi umora Redvan paše je proganjanih v Azijo 52 Kurdov, ki so najeli morilce.

Nesreče na železnici. Na postaji Seelze pri Hanovru sta trčila skupaj dva tovorna vlaka. Dve osebi sta ubiti. — Na kolodvoru Grosslichterfelde pri Berolinu sta bila pri premikanju vlakov povožena neki asistent in neki delavec.

Kako skrbi Nemčija za industrijo. Berolin, 30. marca. Proračunska komisija nemškega državnega zbora je sprejela predlog, da se državnemu zboru še v tekočem zasedanju predloži zakonski načrt, vsled kterega zniža se davek na sladkor od 14 na 10 mark za meterski stot. Obenem se je sklenilo, naj vlada pri sklepanju trgovinske pogodbe z Ameriko dela na to, da dobi nemški sladkor na ameriškem trgu isto veljavo, kot jo ima kubanski. Kolika razlika med Nemčijo in Avstrijo! V Avstriji so obdačili domači sladkor tako, da je v inozemstvu ceneji kot doma.

Demisija ministra dr. Piętaka? Dunaj, 30. marca. Govori se, da je odstop poljskega ministra dr. Piętaka smatrati za izvršeno stvar, ker se je minister absentiral pri glasovanju o nujnem predlogu glede izločitve Poljske. Dr. Piętak je izpovedal poljskim časnikarjem, da kot minister ni mogel glasovati ne za predlog, ne proti istemu, ker vsebuje poziv na vlado. Tudi poljski klub baje ne misli iz tega glasovanja izvajati nobenih konsekvence ter baš sedaj ne mara privoliti, da bi minister odstopil.

Rdeči med seboj. Razpor med češkimi in nemškimi socijalnimi demokrati je vedno hujši. Doslej so se vedno izgovarjali, da jih ločijo taktični oziri. Sedaj so pa brnski nemški socijalni demokratje vrgli iz svojega zborovališča socijalno-demokraškega poslanca dr. Hibeša kot češkega socijalista.

Samouprava italijanskih občin. Italijanska zbornica je sprejela zakonski načrt, s kterim se razpuste občinske in provincijonalne uprave, da ne bo mogoče nobeni vladi posegati v občinsko upravo pri volitvah s tem, da se uprava razpusti ter se nastavi kraljevi komisar.

V norveškem .državnem zboru je predlagal cocijalno-demokraški poslanec Ericsen, naj bi se opustile slovesne ceremonije pri kraljevem kronanju in naj se izrazi kralju Haakonu želja, da opusti te ceremonije. Predlog je bil odklonjen z 91 proti 24 glasovom in za kronanje zahtevanih 100.000 K je bilo dovoljenih z 66 proti 47 glasovom.

Turško-perzijski obmejni spor. Nemčija je že večkrat nasvetovala Turčiji, naj uredi obmejni spor s Perzijo Nemci se zanimajo za rešitev tega vprašanja še posebno zato, ker se boje za svojo bogdadsko železnico. Iz Carigrada poročajo, da se je poostril spor med Perzijo in Turčijo, ker so zasedle baje turške čete neki perzijski carinski urad

Očeta in mater je umoril na grozovit način čevljarski pomočnik J. Zurek v Brnu Razbil jima je glavo s sekiro ter odsekal roke in noge

Vsled poloma nemške hranilnice v Mosteeu je zbegano prebivalstvo napravilo run na vse ostale denarne zavode ter pobira iz njih svoje vloge.

Plzenjska akcijska pivovarna je odpustila vse delavce ter podjetje zaprla, ker se delavci niso zadovoljili s petodstotnim izboljšanjem, kar bi že itak znašalo 70.000 K, temuč so zahtevali 30 odstotkov.

Častniki brez sabelj in mečev. Vojni minister francoski je odredil, da izvzemši kavalerijske častnike ne smejo nositi drugi častniki sablje ne meča za časa miru razen pri paradah.

Dvojen samomor. Na Dunaju sta se zastrupili zasebnici Marija Weiss in njena bči. Samomorilki sta podedovali pred kratkem 400.000 K, a izgubili nato vse premoženje v nesrečnih špekulacijah s hišami.

Vladarska darila. Sultan je dobil od ruskega carja v dar dva sibirska volčja psa, on pa je italijanskemu kralju podaril pet konj.

Boj proti fraku. Angleški kralj, ki je ob enem tudi kralj mode, je odločno zoper frak. Na dvoru je vpeljana nova noša.

Smrt na slavnosti. Nedavno je bila v Rimu velika slavnost na čast profesorju Bacceliiju. Pri slavnosti je zadela kap srbskega delegata dr. Gerasimoviča.

Zdehanje je zdravo. Navadno se govori, da je zdehanje grdo in nedostojno. A neki zdravnik po imenu Noeger pa to zelo priporoča kot posebno sredstvo za aparat dihanja. Svojim klijentom posebno priporočati zdehati in jih s sugestijo na to navaja.

Kako se ženijo na Japonskem. Japonec, ki se misli ženiti, ne premišlja dolgo, ker se smatra ženitev na Japonskem za nekaj čisto enostavnega. Pri sklepanju zakonov ne odločuje ljubezen, ampak pamet; zakonov iz ljubezni Japonci ne poznajo. Ko fant doraste mu poiščejo stariši ženo. Navadno si izberejo posredovalca, ki ima nalog obaviti potrebne dogovore med stariši, ženinom in nevesto. Tak posredovalec (rojak ali prijatelj ženinovega doma) ostane kot svetovalec pri mladem paru vse življenje. On določi tudi kraj in čas prvega sestanka. Prvič se shajajo v posredovateljevem domu ali pa tudi v gledišču. Če se fantu dekle pri prvem sestanku ne dopade, lahko to takoj izpove. Zavoljo dekleta se ne vpraša. Po prvem sestanku izmenjajo se medsebojno darovi, a v koledariju poiščejo stariši "srečen dan", na kterega se potem vrši poroka. Na poročni dan je oblečena nevesta v belo v znak žalosti, ker umrje tisti dan za svoj dom. Darove, ki jih prejme od ženina, da kot poslušna in dobra hči svojim staršem. Pri poroki se približata ženin in nevest žrtveniku boga ženitve s svečo v rokah, ktero sta prej skupaj na tistem plamenu vžgala, a duhovnik čita molitev, in s tem je obred izvršen. Na to se prične slavnostni obed, zvan "sam-sam kudo" (trikrat tri je devet), ki traja nekaj ur. — V novejšem času je dosegla tudi Japonce zapadna kultura in tako se že stari običaji po malem opuščajo.

Kje je ŠTEFAN BAHORIČ? Doma je iz Žakanje, Ribnik, Hrvatsko. Zadnji čas bival je nekje v Californiji. Za njegov naslov želi zvedeti: Ludvik Bahorič, 178 Ten Eyck Street, Brooklyn, N. Y. (26-28—4)

PROTI IZPADANJU LAS, PRAHAJU IN LUSKINAMI

je najbolje dosedaj poznano in po najznamenitejših kemikih in zdravnikih preskušeno in priporočeno sredstvo

"CRESCENT".

Okrepčuje lasišče, odstranjuje luske, preprečuje izpadanje las, pospešuje rast las celo pri popolnoma plešastih osebah, kakor tudi rast brk in brade in daje ženskim lasem lep blesk in prijetni duh.

Velika škatlja $2.00, tri velike škatlje $5.00.

Denar je najbolje pošiljati v registriranih pismih ali po Money Order.

P. FRANK,
229 E. 33d St., New York, City.

Pravi blagoslov za vse človeštvo!

Knjige za zdrave in bolne v slovenskem, hrvatskem in drugih modernih jezikih po naukih in izkušnjah MGR. S. KNEIPPA: "DOMAČI ZDRAVNIK" v slovenskem jeziku. Cena 50c. "MOJE LIEČENJE ILI KUČNI LIEKAR" v hrvatskem jeziku, Cena 1.25 dol.

Iz starega kraja dobivam in razpošiljam vsakovrstne suhe rože, kakor: **pelin, žajbelj, tavžentrože** i. t. d., in tudi druge stvari, priporočene od Mgr. S. Kneippa. — Denar blagovolite poslati po Money Order.

Priporoča se

K. AUSENIK,
1146—40th Street, Brooklyn, N. Y.

JOHN KRACKER,

1199 St. Clair St., Cleveland, O.

Priporoča rojakom svoja izvrstna **VINA**, ktera v kakovosti nadkrilijo jejo vsa druga ameriška vina.

Rudeče vino (Concord) prodajam po 50c galono; belo vino (Catawba) po 70c galono.

NAJMANJŠE NAROČILO ZA VINO JE 50 GALON.

BRINJEVEC, za kterega sem importiral brinje iz Kranjske, velja 12 steklenic sedaj $13.00. **TROPINOVEC** $2.50 galona **DROŽNIK** $2.75 galona. — Najmanje posode za žganje so 4½ galone.

Naročilom je priložiti denar.

Za obila naročila se priporoča

JOHN KRAKER
1199 St. Clair St., Cleveland, Ohio

Josip Tratnik

276 First Avenue, Milwaukee, Wis., priporoča vsem cenjenim rojakom v Milwaukee in okolici svoj lepo urejeni

SALOON.

PIJAČA IZBORNA, POSTREŽBA TOČNA!

Svoji k svojim!

Opomba. Pošilja tudi denarje staro domovino ter je v kupčijski zvezi z bančnim uradom Fr. Sakser v New Yorku. (v čet)

Čast mi je naznaniti slavnemu občinstvu v Chicagi, Ill., kakor tudi rojakom po Zjed. državah, da sem otvoril novo urejeni

saloon pri "Triglavu",
617 S. Center Ave., Chicago, Ill.,
blizu 19. ulice,

kjer točim prisno uležano Atlas-pivo, izvrstni whiskey. Najboljša vina in dišeče smodke so pri meni na razpolago. Nadalje je vsakemu na razpolago dobro urejeno kegljišče in igralna miza (pool table). Potujoči Slovenci dobrodošli. Vse bodem dobro postregel. Za obilen obisk se priporoča

Mohor Mladič,
617 So. Center Ave., Chicago, Ill.

KEDOR VAM POMAGA

v nesreči in v bolezni ta vam je tudi prijatelj!

Ali ni bolezen največja nesreča? Radi tega rojaki Slovenci ,,**Vi**" kateri si morate s težkim delom služiti vsakdanji kruh in kateri ste radi tega bolj nego drugi podvrženi vsakovrstnim boleznim, **recite**, ali vam ni v tem oziru največji prijatelj naš slavni in povsod spoštovani

Dr. E. C. Collins Medical Institute,

kateremu se toliko rojakov zahvaljuje za povrnjeno zdravje in blagostanje.

Čitajte kaj pišejo rojaki.

Veleučeni gospod!

Dajem Vam na znanje, da so me Vaša zdravila popolnoma ozdravila, če prav nisem imel upanja, da bi še kedaj ozdravil Vi pa ste me do kraja ozdravili zato se Vam tem potom zahvaljujem za popolno ozdravljenje in vsakemu bodem priporočal Vaše izkušeno zdravljenje.

Anton Klapčič,
Box 83. Barberton, Ohio.

Mili Profesor!

Naznanjam Vam, da sem po vaših zdravilih popolnoma ozdravil. Sedaj sem zdrav in vesel kakori še nikoli. Kjer bodemživel, vedno vas hočem priporočati in hvaliti. Vaš hvalebni

Vinko Sušanj,
1214 R. Road St. McKeesport, Pa.

Velespoštovani Profesor!

Vaše pismo sem prejela ter vam naznanjam, da se sedaj dobro počutim in popolnoma sem ozdravila. Nič me sedaj neboli, a poprej me je celo telo bolelo. Jaz sedaj tako dobro izgledam, da se mi vsaki čudi in me praša kedo me je zdravil in katera zdravila da pijem, a jaz povem vsakemu, da ste me samo vi ozdravili, a prejmi ni mogel noben doktor pomagati in mi rekel, da ne ve kakšno bo lezen inam. Ko bi me oni videli, kako sem bila slaba in mršava, vsaki mi je rekel da sem taka ko smrt, a vi ste me z svojim velikim znanjem popolnoma ozdravili. Bog vam bo to dobroto stotero poplačal. Sliko bi vam takoj poslala, a niso še gotove. Za dobrih 8 dni vam jo doposljem in zahvalo.

Za sedaj oštajam vaša hvaležna

Paulina Žagar,
1516 Hecla St., Calumet, Mich.

Spoštovani g. Profesor!

Vaša zdravila sem zopet domalega ponucal ter vam sporočujem, da se mi bolezen že dolgo ni več povrnila iz česar sklepam, da sem popolnoma zdrav, ker se tudi drugače počutim krepkejšega. Prepričan sem to raj, da sem popolnoma rešen svoje padavične bolezni. Za nekaj dni vam doposljem še jedno zahvalno pismo in mojo sliko.

Konečon vas pozdravljam ter ostajam vas hvaležni prijatelj.

Gregor Fabjančič,
Box 45, Large, Pa.

Slavni Dr. Collins M. I.!

Vam naznanjam o bolezni mojega detata, katero je po vaših drugih zdravilih popolnoma ozdravilo, nobenih znakov bolezni ni več. Sedaj je čisto popolnoma zdravo, zato se vam iskreno zahvaljujem za vaš trud in zdravila ter vam ostajam hvaležna.

Ivana Šume,
Box 87, Forest City, Pa.

Iz mnogih pismenih zahval se razvidi, da največ bolnikov ozdravi ravno naš Dr. E. C. COLLINS M. I., On je edini kateri **garantira za popolno ozdravljenje vseh bolezni** naj si bode akutnih ali kroničnih (zastarelih).

Tajne spolne bolezni moške in ženske.

kakor zastruplienje krvi: Sifilis — izdravi v kratkem času.

Zatoraj! Zakaj bolujete in trpite? **Vse vaše bolezni trpljenja in rane** točno opišite v svojem materinem jeziku — natanko naznanite koliko ste stari kako dolgo traja bolezen in vse druge podrobnosti ter pismo naslovite na sledeči naslov:

Dr. E. C. Collins Medical Institute
140 West 34th Street, New York, N. Y.

Potem smete biti prepričani v kratkem popolnega ozdravljenja. --- Za tiste kateri želijo sami osebno priti v ta zdravniški zavod, je isti odprt od 9 ure zjutraj --- do 6. popoludne. Ob nedeljih in praznikih od 10. ure dopoludne do 1. popoludne.

VABILO NA NAROČBO!

Prvo četrtletje je na zatonu in vse gg. naročnike prosimo, da blagovolé naročnino za "GLAS NARODA" pravočasno doposlati, da ne nastane kak nered.

Cena dnevniku je vendar nizka: za četrt leta le

75 centov

ali za vse leto $3.00.

"Glas Naroda" je PRVI SLOVENSKI DNEVNIK in bode v polovici leta izhajal v še večji obliki.

Gg. naročnike, kteri so pa za leto se niso doposlali nikake naročnine, pa opozorujemo, da to nemudoma storé ker jim drugače moramo dopošiljanje dnevnika ustaviti, in to se bode zgodilo v prvi dni meseca aprila. V to nas silijo veliki stroški in ker imamo radi red v knjigah, saj veste, najlepše je: vsakemu svoje.

Upravništvo "Glasa Naroda".

Skušnja uči!

Podpisani naznanjam rojakom, da izdelujem

ZDRAVILNO GRENKO VINO

po najboljšem navodilu, iz najboljših rož in korenin, ki jih je dobiti v Evropi in Ameriki, ter iz finega naravnega vina.

Kdor boleha na želodcu ali prebavnih organih, naj ga pije redno.

Pošilja se v zabojih po 1 tucat (12 steklenic) na vse kraje zapadnih držav Severne Amerike.

V obilna naročila se priporoča

JOSIP RUSS,
632 South Santa Fé Ave., Pueblo.

ROJAKI, NAROČAJTE SE NA "GLAS NARODA", NAJVEČJI IN NAJCENEJŠI DNEVNIK!

Slovencem in Hrvatom priporočam svoj

SALOON

v obilen poset. Točim vedno **sveže pivo, dobra vina in whiskey** ter imam v zalogi zelo **fine smodke.**

Rojakom pošiljam **denarje v staro domovino** hitro in poceni; preskrbim **parobrodne in železniške listke.** V zvezi sem z g. Frank Sakserjem v New Yorku.

Z velespoštovanjem

Ivan Govže,
Ely, Minn.

Cuy. Phone Cent. 1619 — Bell Phone: South 143

THE STANDARD BREWING CO.

izdeluje najboljšo vrsto piva.

137 Train St. Cleveland, O.

Vsi časopisi slave tovarno

ur New York Watch Co., ker so uvideli, da naši rojaki ne morejo nikjer kupiti tako po ceni URE, kakor so naše. New York Watch Co. prodaja ure po tovarniškej ceni. Dobro pozlačeno uro s tremi pokrivali, 15 kamni in jamčeno za 15 let, dobro pozlačeno verižico in lep prstan z lepim kamnom. Vse to velja le **$4.00.**

Radi zahvalnih pisem, ktere dobivamo od naših rojakov, bili smo prisiljeni, da naročimo še 1000 ur posebej in sicer še boljših, tako, da nam bode vsakdo hvaležen.

Zato rojaki, kteri še nimate ure naročite jih takoj, ker samo New York Watch Co. jemlje ure nazaj, ako ne ugajajo in vrne denar

Nadalje imamo tudi garantirane prave srebrne s tremi pokrovi, 15 kamni, jamčene za 20 let. Veljajo samo $8.00. Na vsakej uri je urezano "Spomin iz Amerike".

Pri naročilu pošljite $1 v naprej, a ostanek plačate na ekspresu.

Naš naslov je:

NEW YORK WATCH COMPANY,
447 E. 87th Street, New York.

Kje je JOSIP TRUNKEL, po domači Petrovčev? Doma je iz Potoka, fara Krka. V Ameriko je prišel pred 7. leti. Za njegov naslov bi rad zvedel: Anton Nadrah, 3830 St Clair Avenue, N. E., Cleveland, O. (21-26—4)

POGODBA ZA IZDELOVANJE DOG.

Mi kupujemo in izdelujemo pogodbe za francoske doge in za doge za kadi. Posodimo tudi potrebni denar za izdelovanje dog. Ako imate doge na prodaj, pišite nam, naši pogoji so ugodni.

FRIEDLAENDER & OLIVEN CO., Shreveport, La. P. O. Box 502.

NAZNANILO.

Od 'Mestne hranilnice ljubljanske' prejeli smo nekaj računskih zaključkov z natančno označbo vrednosti vsake hranilne vloge po številkah z dne **31. decembra 1905.**

Lastniki knjižic dobijo omenjene obračune brezplačno, ako nam doposljejo 5 centov za poštnino.

Upravništvo "Glasa Naroda".
(v d 10maj)

NARAVNA
CALIFORNIJSKA VINA
NA PRODAJ.

Dobro črno in belo vino od 35 do 45 centov galona.
Staro belo ali črno vino 50 centov galona.
Reesling 55 centov galona.

Kdor kupi manj kakor 28 galon vina, mora sam posodo plačati.

Drožnik od $2.25 do $2.75 galona.
Slivovica po $3 galona

Pri večjem naročilu dam popust.

Spoštovanjem

Stefan Jakše,
P. O. Box 77,
Crockett, Contra Costa Co., Cal.

Mrtva srca.

—o—

(Povest, spisal dr. Ivan Tavčar.)

—o—

(Nadaljevanje.)

Da se Bogomir izkušnjavi ubraniti ni mogel, je naravno. Sklonil se je lahno, pobral cvet in ga ravno tako lahno pritisnil k ustnom. Potem pa ga je skril v obleko na razburjeno srce in občutil je srečo, kakor jo občuti zaljubljen dijak, če mu je usoda slučajno v posest dala pisan trak ali kaj tacega, kar je poprej nosila ona, ki si jo je izbral v rano, prvo ljubezen svojo! Kontesa je tudi to opazila v jasnem steklu. Lahna zora ji je zakrila nežno lice, potem pa je izpregovorila tiho, da je Bogomir s težka čul njene besede:

"Gregor Lesovej!"

Zdihnil je za njo: "Gregor Lesovej!"

Oba sta se spomijala pradeda njegovega, ki je nekdaj morda ravno v tej sobi nosil s sabo bolno svoje srce!

Obrnila se je proti njemu in njeno oko se je uprlo vanj nekaj trenutkov. Koprnel je pod tem pogledom in bral v njem — ljubezen. A to kar je menil, da je ljubezen, bilo je morebiti samo — usmiljenje!

"Gospod Lesovej!" je dejala nato, "midva sva pač odrastla — otroka."

Glas ji je bil zopet trd, kakor bi se sramovala mehkote svoje.

Od tedaj je živel Bogomir Lesovej v nekakej duševni omamljenosti. Kjerkoli je bil, povsod ga je spremljevala podoba njena. Vedno jo je v duhu gledal pred svetlim zrcalom, kako si je z ročico popravljala svoje lase in kako se je po beli njeni obleki spuščal cvet, podoben rdeči kaplji rdeče krvi! Od tačas pa je Bogomir Lesovej za trdno vedel, da bode razrušiti moral vezi, ki so ga vezale z Nižavo. Zategadelj je prišel tudi na ženitovanje in sicer s trdnim sklepom, poiskati si prilike, pri kteri bi izpregovoril ločilno besedo. Ves dan se je dolgočasil in ko se je pričelo plesati, je moral na plesišče ter iz priljudnosti plesati z domačo gospodično Ano. Ker mu ni bilo po všeči v gneči plesati in ker je bil poslednji čas, če je hotel opravek, glavni opravek današnjega dne izvršiti, je zvabil dekleta, da sta se zopet podala v jedilnico. Sedla sta k spodnjemu koncu mize, da bi ju ne čula ona dva, ki sta še vedno pila pri zgornjem koncu. Ali stari Sodar ju je takoj opazil. Z lehtjo sune soseda svojega, zavleče usta, pokaže z roko proti spodnjemu koncu ter pomenljivo zamežika.

"Tam doli se nekaj prede, ljubi Malec moj, ha! ha!" reče zadovoljno in tako glasno, da je tudi Ana umela njegovih besed pomen. Po bledem obrazu se ji razgane kakor rdeča tančica, ki pa takoj zopet izgine.

"Če se kaj sprede, meni prav!" govori Sodar, "imetje je pri hiši in ta je prva!"

Ko Malec ničesar ne odgovori, dostavi: "Ali mu nisi ti še nekaj dolžan, kaj?"

"Ej, ni toliko, kakor se je govorilo, ne!"

Ernest Malec je odgovoril to srdit, ni mu bilo prav, da se je govorilo o tem.

"Naj je, kolikor hoče," pravi Sodar lahkodušno, "kolikor je dolgov, toliko jih je preveč. Naj se sprede, naj se sprede! V to naj Bog pomaga! Potem bodeta dva srečna človeka več pod tvojo streho, Malec, ha! ha!"

Malec se ni hotel smejati!

"Smej se, ali ne" — in Sodar dvigne kozarec — "pijva na srečo tvojih otrok, ki si jih tako dobro h kruhu spravil. Bog živi!"

Trčila sta s kozarci.

Tu spodaj pa je bil Bogomir v hudi stiski. Sam ni vedel, kako bi pričel govorico. Dekletov obraz je bil tako preudno bled in tako močno je bila upadla, kar jo je poslednjič videl, da se mu je nehote pričela smiliti in da se je skoraj sramoval besed, ki so mu že bile tičale na jeziku. S povešenimi očmi je sedela pri njem in vdano pričakovala udarca, o kterem je vedela, da pride. Batistno rutico je stiskala med prsti in z lahnimi zdihi si je sedaj in sedaj olehčavala notranjo bolest. Ko Bogomir ni ničesar izpregovoril, je dela lahno:

"Dolgo Vas že ni bilo pri nas, gospod Lesovej!"

"Dolgo že ne, gospodična!" To je bilo vse, kar ji je vedel prvi hip odali Lesoveju vendar ni mogla prikriti solz, ki so ji zalile oko.

"Pravijo, da zahajate v Sotesko!" je zdihnila. Ozrla se je zopet proti njemu. Skrčilo se mu je srce in že se je bal, da bode omagal, da ji tudi danes še ne bode izpregovoril slovesa! Pred duha si je poklical ponosne ženske ponosno podobo in na srce si je pritisnil roko, kjer mu je počival cvet, ki se je nekdaj kakor kaplja rdeče krvi spuščal po njeni obleki na mehko preprogo. Ojačil se je in izpregovoril:

"Gospodična Ana, nekdaj sem menil, da sem Vas ljubil!"

"Pravili ste mi to nekdaj!"

Kako težko je izrekla te besede!

"Čemu bi se Vam hlinil, Ana. Sedaj vem, da to ni bila ljubezen! Človek ne pozna vselej svojega srca! In kakor megle po nebu se izpreminjajo naši občutki. Ljubezen se ne da izsiliti."

"Kaj hoče zakon potem," je nadaljeval brezsrčno, "zakon brez ljubezni je življenje z mrtvim srcem! Zategadelj Vas prosim, pozabite, kar je bilo, in upajte na cvetno prihodnjost. V svojo srečo" — je dostavil s prečudno vsakdanjostjo, "je človek tako ustvarjen, da lehko pozabi nato, kar je bilo."

"Pričakovala sem Vas časih, poprej! Ali sedaj že ne več! Morebiti Vas pozabim!"

V bolesti in trpljenju je to govorila. —

"Tako je prav! In vidite, jaz s svoje strani sem že delal nekoliko pokore. Tam pri prepadu je bilo! Saj veste, tisti dan, ko sva gledala v globoko ravnino pod sabi!"

"In so zvonovi peli k dohodu kneza in škofa, preblagega Janeza Evangelista!" je dostavila trpko.

"Vaš oče mi je bil mnogo dolžan in časih bi ga bil s pismi, ki sem jih imel v rokah, lehko spravil na beraško palico! Da ga nisem spravil, se ima zahvaliti Vam, gospodična Ana!"

"Vedela sem, da smo izgubili imetje!"

Vdano je nagnila glavico.

"Prizanašal sem mu, ker sem menil, da ljubim Vas. A potem, ko se mi je razjasnilo obnebje srca, sem stal nekega dne zopet pred prepadom in v roki sem tiščal vse tiste listine, s kterimi bi bil poprej lehko spravil Vašega očeta na beraško palico. In spustil sem jih, da so sfrfotale globoko v žrelo zevajočemu prepadu, kjer so za večno zakopane. Vidite, to je bila moja pokora, to je bila moja žrtev, ki sem jo posvetil spominu Vašemu! Ali srca svojega Vam žrtvovati ne morem!"

Bistro ga je pogledala.

"V redu je torej vse! Vi ste plačali, kar ste mi bili dolžni! In sedaj se mi zdi, da Vas bom laglje pozabila, nego sem mislila. Z Bogom, gospod Lesovej!"

Ravno tedaj je prihitel grof Welser iz sosednje sobe ter prosil, da bi smel ž njo plesati. Vstala je in odšla. Z olehčanim srcem je vstal tudi Bogomir. Kmalu potem je zapustil Nižavo skrivaj, da se niti poslovil ni!

Tu pri mizi pa sta sedela starca in še vedno pila.

"Kje pa sta otroka?" vpraša Sodar.

"Plešeta zopet!" odgovori Malec.

"Izginila sta torej, aha, se je že spredlo!"

"Mogoče!"

"Ti mladi ljudje, ti mladi ljudje!"

In ko oni ničesar ne odgovori, pristavi še:

"Kaj hočeva! Ljubezen je ljubezen!"

V sosednji sobi pa je razbijal Kozica po klavirju in pari so se vrteli in smejali so se in glasno govorili. Vmes pa je plesala tudi gospodična Ana in počivala je tujemu vojaku na prsih in se tudi sladko smejala kakor druge ženske vse. Ali v resnici ji je hotelo počiti mlado srce in pred dušo se ji je razgrinjalo prihodnje življenje kakor pusta, peščena ravan, kjer ni niti hladilnih vrelcev, niti zelenih ledin.

TRIINDVAJSETO POGLAVJE.

Pismo.

(Bogomir prijatelju Ivanu K.)

Močno se bodeš čudil, ko ti dospe ta drobni list v roke. Svojim očem ne bodeš hotel verjeti, ali konečno bodeš moral verjeti! Resnica je, tožna resnica, nekdanji prijatelj tvoj je zapustil malo svojo domovino in sedaj se že razprostira vesoljno morje med njo in med njim! Če ti pride v roke ta list, bode moral poprej prepluti neskončno vodno planjavo, ki se v sivi svoji večnosti širi med mlado Ameriko in med staro Evropo. Obupal sem nad življenjem v stari Evropi in pobegnil semkaj, hoteč pričeti novo življenje! Moje srce je kakor dolgočasno zimsko polje! Kamor seže oko, pokriva blestečega snega odeja mrtvo livado. Vse je mrtvo pod to odejo, kar se je spomladi radostilo pisanega življenja, in nikjer druzega, nego enolična, dolgočasna, misli moreča belina! Nad njo pa se ziblje tuintam črn vran, počasi, težko in trudno pluje s perotmi, kakor bi hotel sedaj in sedaj poginiti ter pasti navzdol v gomilo, v kteri spi vsa priroda smrtno spanje. Vidiš, tako snežno polje je sedaj srce moje! Nad njim pa se dviguje črni vran temnega obupa in se počasi, ali neprestano preletava tja in sem!

Sam s sabo nositi bolest! Ni mi mogoče. K tebi, prijatelj dragi, se hočem zateči. Morda se mi olehča srca težko breme, če se ti izpovem, kako je bilo!

Povestnica minulega življenja mojega ti je vsaj nekoliko znana. Moj poslednji list, ki sem ti ga pisal še z Višave, je bil kakor ozaljšana in olišpana ladija, v vsem ponosu in z mnogobrojnimi jadri zapuščajoč luko in noseč s sabo tolpo veselega ljudstva, ki se je vdalo brezmejnim nadam na srečno potovanje po hudobnem valovju. Pisal sem ti, kako nežne vezi so se osnovale med mano in grofico v Soteski, pisal sem ti o rdečem cvetu, ki sedaj ne počiva več na srcu mojem, pisal o žarnih njenih pogledih, ki so mi vse obetali! Čul sem divne sirene sladko petje in s svojim revnim čolničem plul proti smrtonosni skalini, kjer se je moral na stotine kosecv razdrobiti!

(Dalje prihodnjič.)

Bolečine v hrbtu in nogah

izginejo popolnoma, ako se ud parkrat nariba z

Dr. RICHTERJEVIM SidroPainExpellerjem

Rodbinsko zdravilo, katero se rabi v mnogih deželah proti reumatizmu, sciatiki, bolečinam na straneh, neuralgiji, bolečinam v prsih, proti glavo- in zobobolu.

V vseh lekarnah, 25 in 50 centov.

F. AD. RICHTER & Co.

215 Pearl St. New York.

SLUŽBO IŠČE

mlada žena, stara 18 let, ki je vajena vsacega dela pri gospodinjstvu, pridna in poštena. Ker ima pri sebi tudi svojega otroka, bi rada nastopila službo pri kakej mali rodbini. Pojasnila daje iz prijaznosti

Upravništvo "Glasa Naroda".

(25-27—4)

Rojakom v Milwaukee, Wis., in okolici priporočamo našega večletne ga zastopnika Mr. FRANK BAUDEKA, stanujoč 342 Reed St., Milwaukee, Wis., ali Box 5, Station A. Ta sprejema naročila za list, oglase in ima v zalogi raznovrstne slovenske knjige.

Upravništvo "Glasa Naroda".

Edini šaljivi in satirični list v Ameriki

—o KOMAR o—

izhaja vsakih 14 dnij na osmih straneh in velja za vse leto samo

—o $1.00 o—

Prinaša obilo krasnih slik in mnogovrstno šaljivo čtivo.

Kdor se hoče razveseliti in od srca nasmejati, naj ne pozabi na KOMARJA.

NAZNANILO.

Rojakom v Forest City, Pa., in okolici priporočamo našega zastopnika g. **JOSIP ZALARJA ml.**, P. O. Box 547.

Dotičnik ima pravico pobirati naročnino za list in oglase ter pošilja zanesljivo denarje v staro domovino po našem posredovanju.

V zalogi ima veliko število raznih slovenskih knjig.

Uradne ure: vsak dan od 6. do ½8. zvečer razun nedelj in praznikov v pisarni občeznanega hotela g. Martina Muhiča, Forest City, Pa.

Uredništvo in upravništvo. "Glas Naroda."

NAZNANILO.

Rojakom v Johnstownu, Pa., in okolici priporočamo našega zastopnika g Fran Gabrenja, 519½ Power Street Johnstown, Pa.

Dotičnik je pooblaščen pobirati naročnino za list in knjige ter je z nami že več let v kupčijskej zvezi.

Upravništvo "Glasa Naroda".

NAZNANILO.

Rojakom Slovencem in Hrvatom, kteri potujejo čez Duluth, naznanjam, da sem se preselil z mojim saloonom, in sicer prav blizo kolodvora.

Moj SALOON se nahaja pod št. 409 W. Michigan St., in je samo pol bloka oddaljen od kolodvora. Kadar prideš iz dipe, kreni na desno in si takoj pri meni.

Zahvaljujoč se za vso dosedanjo naklonjenost rojakov, se za nadalje najtopleje priporočam in vsakomu najboljšo postrežbo zagotavljam.

S spoštovanjem:

JOSIP SCHARABON,
409 W. Michigan St.,
DULUTH, MINN.

Domače podjetje.

Vsak Slovenec ali Hrvat pije naj v korist svojega zdravja "Triglav" zdravilno grenko vino in "Ban Jelačič grenčico", ktero je vse narejeno iz pristnih zelišč in pravega vina.

Dobi se pri:

"Triglav Chemical Works",
568 W. 18th St.,
CHICAGO, ILL.

RED STAR LINE

Prekomorska parobrodna družba „Rudeča zvezda"
posreduje redno vožnjo s poštnimi parniki med
New Yorkom in Antwerpenom
Philadelphijo in Antwerpenom

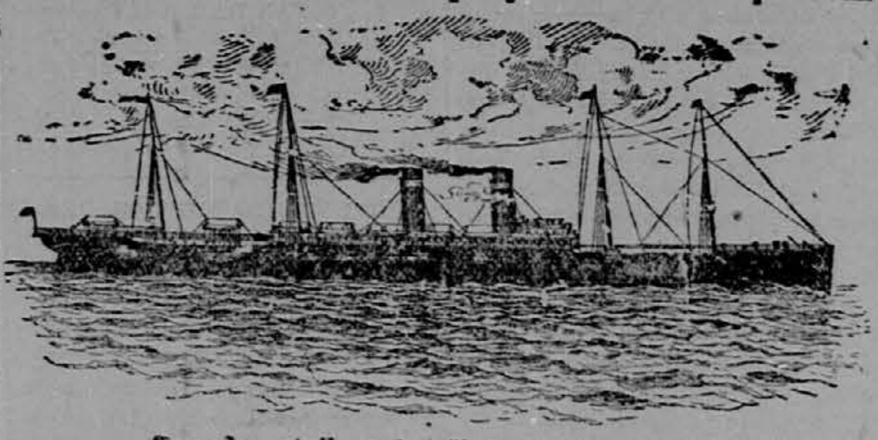

Prevaža potnike s sledečimi poštnimi parniki:

VADERLAND dva vijaka	12017 ton.	KROONLAND	12760 ton
ZEELAND	11905 ton.	FINNLAND	12760 ton

Pri cenah za medkrovje so vpoštete vse potrebščine, dobra hrana, najboljša postrežba.

Pot čez Antwerpen je jedna najkrajših in najprijetnejših za potnike iz ali v Avstrijo: na Kranjsko, Štajersko, Koroško, Primorje, Hrvatsko, Dalmacijo in druge dele Avstrije.

Iz NEW YORKA odpljujejo parniki vsako soboto od 10:30 ur dopoludne od pomola štev. 14 ob vznožju Fulton Street. — Iz PHILADELPHIJE vsako drugo sredo od pomola ob vznožju Washington Street.

Glede vprašanj ali kupovanja vožnjih listkov se je obrniti na:

VAŽNO!

Slika predstavlja uro za gospode z zlatom prevlečeno in dvojnimi pokrovi, velikost 16", in je

jamčena za 20 let.

Kolesovje je najboljšega amerikanskega izdelka

Elgin ali Springfield na 15 kamnov.

Blago se pošilja na zahtevo in stane sedaj samo

$13.00.

Za obilne naročbe se priporoča in beleži z velespoštovanjem

Jacob Stonich,
72 E. Madison St. Chicago, Ill.

Cenjeni rojaki!

Veselilo naju bode, ako se oglasite v najunem saloonu

"Eagles Nest Saloon"

v Red Lodge Mont, kjer je postrežba takorekoče up to date.

Spoštovanjem

Nelson & Yurach, gostilničarja.
Box 213 Red Lodge, Mont.

Največja krščanska tvrdka za izdelovanje društvenih
zastav, regalij, znakov, čepic in klobukov
V AMERIKI

E. BACHMAN,
550 So. Centre Ave., Chicago, Ill.

Velika zaloga zlatih znakov (gumb in igel) za vsa slovanska društva kakor: slovenska, češka, hrvaška, srbska, slovaška in ruska. Postrežba točna in solidna.

Pišite v slovenskem jeziku po moj veliki ilustrovani katalog (cenik) katerega pošljem hitro in brezplačno.

Na razpolago imam na stotine zahvalnih in priznanih pisem od slovanskih društev iz Amerike. Z odličnim spoštovanjem

E. BACHMAN.

Nižje podpisana priporočam potujočim Slovencem in Hrvatom svoj........

SALOON
107-109 Greenwich Street, NEW YORK

v katerem točim vedno pivo, doma prešana in importirana vina, fine likerje ter prodajam izvrstne smodke.........

Imam vedno pripravljen dober prigrizek.

Potujoči Slovenci in Hrvatje dobé............

stanovanje in hrano

proti nizki ceni. Postrežba solidna...........

Za obilen poset se priporoča

FRIDA VON KROGE
107-109 Greenwich Street, New York.

CUNARD LINE

PARNIKI PLJUJEJO MED

TRSTOM, REKO IN NEW YORKOM.

PARNIKI IMAJO JAKO OBSEŽEN POKRIT PROSTOR NA KROVU ZA ŠETANJE POTNIKOV TRETJEGA RAZREDA

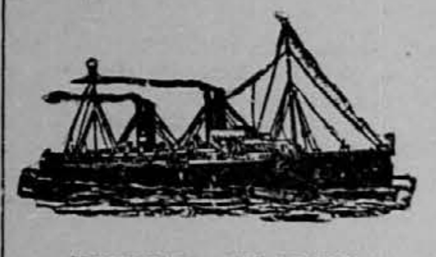

ULTONIA odpluje iz New Yorka dne 8. maja.

SLAVONIA odpluje iz New Yorka dne 22. maja.

PANNONIA odpluje iz New Yorka dne 29. maja.

ULTONIA, SLAVONIA in **PANNONIA** so parniki na dva vijaka. Ti parniki so napravljeni po najnovejšem kroju in zelo prikladni za tretji razred. JEDILA so dobra in potnikom trikrat na dan pri mizi postrežena.

Vožnje listke prodajajo pooblaščeni agentje in

The Cunard Steamship Co., Ltd.,

29 Broadway, New York. 126 State St., Boston.
67 Dearborn St., Chicago.

THE FOREST CITY BREWING CO.

Jedina Češko-Slavjanska

protitrustna pivovarna družba

v Clevelandu, O.

Vari iz najboljšega amerikanskega sladu in iz importiranega češkega hmela iz Žatca

pravo plzensko pivo 'Prazdroj'.

Kdor enkrat naše pivo poskusi, ne bo zahteval druzega. Radi tega, rojaki, zahtevajte od gostilničarjev edinole plzensko pivo "Prazdroj". Podpirajte le one, ki vas osvobojujejo od trustovega jarma.

Naša pivovarna nahaja se na **Union Street,** nasproti Wheatland in Homewood St.

Matej Bečko, kolektor.

Compagnie Generale Transatlantique.

[Francoska parobrodna družba.]

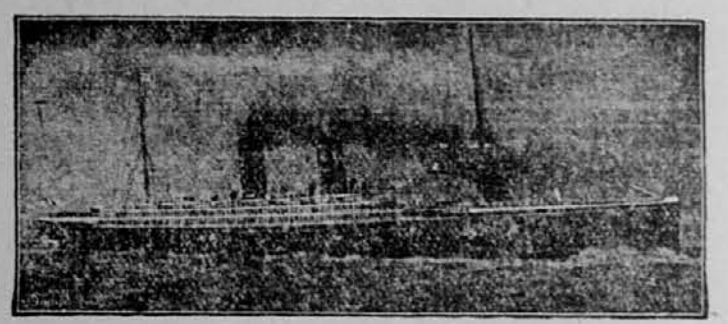

DIREKTNA ČRTA DO HAVRE, PARIZA, ŠVICE, INOMOSTA IN LJUBLJANE.

POSTNI PARNIKI SO:

"La Lorraine" na dva vijaka	12,000 ton,	25,000	konjskih moči.
"La Savoie" " " "	12,000 "	25,000	" "
"La Touraine" " " "	10,000 "	12,000	" "
"L'Aquitaine" " " "	10,000 "	16,000	" "
"La Bretagne"	8,000 "	9,000	" "
"La Champagne"	8,000 "	9,000	" "
"La Gascogne"	8,000 "	9,000	" "

Glavna agencija: 32 BROADWAY, NEW YORK.

Parniki odplujejo od sedaj naprej vedno ob četrtkih ob 10. uri dopoludne iz pristanišča št. 42 North River, ob Morton St., N. Y.

*LA PROVENCE	3. maja 1906	*LA LORRAINE	7. junija 1906.
*LA LORRAINE	10. maja 1906	*LA TOURAINE	14. junija 1906.
*LA TOURAINE	17. maja 1906	*LA SAVOIE	21. junija 1906.
*LA SAVOIE	24. maja 1906.	*LA PROVENCE	28. junija 1906.
*LA PROVENCE	31. maja 1906.	*LA LORRAINE	5. julija 1906.

Parnika z zvezdo zaznamovani imajo po dva vijaka.

POSEBNA PLOVITBA:

La Gascogne 12. maja 1906 3. P. M. La Bretagne 19. maja 1906 3. P. M.

S temi parniki potujejo samo potniki 2. in 3. razreda.

M. W. Kozminski, generalni agent za zapad,
71 Dearborn St., Chicago, Ill.

AUSTRO-AMERICAN LINE

Regularni potni parniki

"SOFIA HOHENBERG" odpluje 9. maja.

"GIULIA" odpluje 15. maja.

"GEORGIA" odpluje 29. maja.

vozijo med New Yorkom, Trstom in Reko.

Najpripravnejša in najcenejša parobrodna črta v Ljubljano in sploh na Slovensko. Železnica velja do Ljubljane le 50 centov. Potniki dospo isti dan na parnik, ko od doma gredo