"EDINOST"
izhaja vsako soboto.
NAROČNINA:
za Združene Države na leto..... $1.50
za Združene Države za pol leta..... .75
za Evropo in druge dežele na leto...$2.00
Oglasi po dogovoru.

EDINOST

NEODVISNO GLASILO PENN SYLVANSKIH DELAVCEV.

"UNITY"
issued every Saturday.
SUBSCRIPTION RATES:
One year in U. S. A.....$1.50
Half year in U. S. A..... .75
To foreign countries $2.00
Advertising rates sent on request.

ŠTEV. (NUMBER) 25. PITTSBURGH, PA., SOBOTA, (SATURDAY), JULY 12, 1913. LETO (VOL.) III.

Slovenske novice.

— **Vse člane društva** "Slov. Sokol," št. 118 S. N. P. J. se vabi na redno mesečno sejo drugo nedeljo v mesecu v K.-S. Domu. Na seji bode rešiti par važnih točk, kakor tudi ukrep glede piknika, katerega namerava društvo v kratkem prirediti.

— **Prihodnjo nedeljo** priredi slov. pevsko društvo "Preširen" letni izlet ali piknik in sicer na Portmen Hill, blizu Moon Run, na farmi rojaka Urankarja. Do omenjenega prostora se pride tako-le: Na Penn ave. in četrti cesti ali Liberty se vsedete na Thornburg pocestno železnico ter se vozite do konca proge. Tu zavijete na desno po tlakovani cesti in v dvajsetih minutah ste na prostoru piknika. Sicer pa bode najbrže ob koncu proge stal kak društvenik ter kazal pot izletnikom.

— **V sredo** zjutraj ob 9. uri je nenadoma umrl vsled vročinske bolezni 14 mesecev stari Josip, sinček rojaka Joe Dekleva, stanujočega na Dresden alley. Žalujočim starišem izrekame naše prisrčno sožalje.

— **Nove slovenske gostilne** Zadnji teden sta pričela dva Slovenca izvrševáti gostilniško obrt in sicer Mr. Peter Rogina in Mr. Frank Zalar. Prvi ima svoj prostor med 51. in 52. cesto, drugi pa na vogalu 54. ceste.

— **Pretekli petek,** na 4. julija je imel K.-S. Dom svojo letno veselico, katera se je v vsakem oziru prav dobro obnesla.

— **Društvo "Skala"** št. 56. S. D P. Z. priredi ob prilike druge obletnice veselico v K.-S. Domu in sicer 21. septembra. Društvo "Marije Device" št. 33 K. S. K. J. bode letos obhajalo svojo dvajset letnico ter bode tedaj priredilo veliko veselico, o čemur bodemo še natanjčneje poročali.

— **Smrtna obletnica.** V četrtek 3. julija je poteklo ravno eno leto odkar je bela žena smrt pobrala iz naše srede obe priljubljenega in spoštovanega rojaka g. Ferdinanda Volk. Pokojnik se je mnogo trudil za napredek cele naselbine in zlasti je deloval pri zgradbi Slovenskega Doma in vsled tega zasluži, da se ga ob prvi obletnici hvaležno spominjamo.

— **V zadnji številki** našega lista smo poročali, da se g. Anton Zbašnik na prošnjo Mrs. Penko podal v New York, da pripelje sem njenega moža, katerega so na Ellis Islandu pridržali. Kakor nam poroča sedaj vrnivši se, so ga tam pridržali prvič vsled slabotnega zdravja in drugič vsled nekih zmešnjav. Pridržani je namreč dvakrat prisegel, da se piše za Zadnika in šele ko je Zbašnik dospel tja z zaprišeženo izjavo njegove žene, da se rešnično piše Penko, se je zadnjemu posrečilo izposlovati preložitev njegove deportacije. Vsled njegovih priseg pa je sedaj cela družina v nevarnosti, da jo odpošlje nazaj v staro domovino. V jednaki nevarnosti je tudi Zadnik, kateri se pa ne nahaja več v Pittsburgu.

— **Zadnji torek** je naš župnik č. g. J. C. Meretel odpotoval za nekaj časa v Minnesote. Povrne se ta teden.

— **Okradena.** Pretekli ponedeljek so dosedaj še neznani zločinci vlomili v stanovanje rojaka Frank Rinka v Bridgeville, Pa. Na neznan način so roparji omamili speča ter jima pobrali $150.00 v gotovini, mnogo zlatnine in druge vrednosti. Ukradli so lopovi tudi poročno obleko Mr. Rinka. O storilcih še nimajo sledu.

— **Kadar vam zdravnik** da preskripcije, jih prinesite k nam in vam jih takoj spolnimo točno in zanesljivo S. L. Bellman, 48th & Butler St., Pittsburgh, Pa.

Lokalne novice.

— **Napaden Italijan.** Ko se je v soboto pozno po noči vračal na svoj dom Italijan Frank Napel sta ga v nekem temnem delu mesta napadla dva neznana moška ter mu pobrala vse imetje v znesku nad trideset dolarjev. Ko sta ga napadalca pobila na tla, ga oropala in pošteno nabila, sta neznano kam pobegnila. Policija sedoj išče napadalca.

— **Konj se rešil.** Iz neznanega vzroka je pričelo goreti v hlevu, katerega lastuje neki Schrapp v Rankinu. Ogenj se je hitro razširil in kmalu je bil hlev v plamenu. Ko je vrv, za katero je bil konj privezan k jaslim pregorela, je žival zbežala proti vratom in srečno ušla.

— **Družina Heeter zapustila Pittsburgh.** Bivši pittsburški šolski nadzornik S. L. Heeter je zadnjo sredo zapustil "nehvaležno" mesto in se podal na svoje letno stanovanje v Indiano. Mr. Heeter je bil kakor smo že poročali obodlžen nemoralnega dejanja na več dekletah, kar je povzročilo, da ga je šolski odbor odslovil. Mr. Heeter je pred odhodom izjavil, da bode vložil proti mestu tožbo za nedoplačano vsoto za neizpolnjen kontrakt. Skupna vsota, za katero namerava Heeter tožiti mesto presega $25,000.

— **Mrtvega našli.** Pod mostom Glenwood so v pondeljek našli nekega približno 40 let starega moškega. Zdravniška preiskava je dognala, da je neznanec umrl vsled ran, katere mu je najbrže prizadjal vlak.

— **Potegnil zvončno vrv.** Redar C. Reilley je v soboto dopoldne aretiral na Union postaji nekega Charles Mortona, kateri je bil obdolžen da je na postaji Dravosburg potegnil vrv, katera da znamenje vlakovodji, da je vs priravljeno za odhod. Železniško osobje je pričalo, da je bilo vsled tega dejanja mnogo oseb v nevarnosti ker je vlak potegnil predčasom. Na obljubo sodniku Saamu, da se bode v bodoče jednakih stvari zdržal, ga je sodnik za sedaj oprostil.

— **Pazite na otroke.** V pondeljek zvečer je enoletni otrok J. G. Spinnet potegnil iz peči posodo z vročo vodo ter se pri tem polil po vsem životu. Otrok je bil pri tem tako nevarno opečen, da je pozneje vsled opeklin umrl.

— **Nevarna igra.** Italijan C. Mugr, star 22 let, stanujoč na 1514 Warner st. je v zgodnjih urah v pondeljek igral ulogo roparja. Z samokresom v roki je ustavljal domov vračajoče prebivalce ter jih ustajal. Ko je spremvidel, da se je napadeni prestrašil, ga je smehljaje pustil oditi domov. To početje je pa prišlo policiji na uho in posledica je bila, da je prišel na njegovo stanovanje neki redar ter ga odvedel na policijsko postajo. Tu ga je sodnik podučil, da se z takimi dejanji ne sme igrati in ga obsodil v 25 dolarjev globe ali 30 dni zapora. Italijan je kazen plačal ter obenem obljubil, da v bodoče se ne bode več posluževal jednakih iger.

— **Želja se mu izpolnila.** Neki M. Tokay iz Braddocka je pred sodnikom J. L. Davies v kriminalnem sodišču priznal, da je kupil samokres le v namenu, da ga sodišče pošlje v prisilno delavnico. Redar A. Smith, kateri je Tokaya pred par dnevi aretiral je sodniku povedal, da je aretiranec grozil svoji ženi, od katere se je pred par tedni razporočil z umorom. Sodnik ga je sedaj poslal v šestmesečni zapor v prisilno delavnico.

— **Strop se udrl.** Med tem ko se je družba veselila na poročnem slavlju nekega Ernesta Lohr, se je naenkrat na veselo družbo usulo vse polno prahu. Precej nevarno sta bili ranjeni 16 let stara Annie Lohr, sestra ženina in 18 letna Julija Hock.

— **Grajajo policijski sistem** Pred mestnim odborom je bilo na zadnji seji vloženih mnogo pritožb proti sedanji policijski upravi, koje se dolži nerednosti in splošnih nezmožnosti. In v resnici se je zadnje čase pripetilo mnoga tatvih, ulomov in drugih zločinov, kateri bi bili s količkaj dobro policijsko upravo lahko odvrnjeni. Mr. Driscoll iz New Yorka baš sedaj preiskuje pittsburško policijsko postajo in je svoje poročilo deloma že sporočil mestnemu odboru. Iz poročila je posneti, da je naše mesto med in 7. uro zjutraj popolnoma brez vsake policijske pažnje. Nadalje je grajal tudi odredbo policijskih sodnikov, kateri obdržavajo samo jutranje razprave. In ako je človek aretiran popoldne, tedaj mora čakati na drugo jutro, kar je seveda popolnoma krivično postopanje. Mr. Driscoll je nadalje priporočal odbornikom, da upeljajo razne distriktne policijske sodnike, kateri bode lahko obdržavali razprave vsaki čas in na ta način mestu prihranili nekak stotakov, katere mesto porabi za hrano aretiranih oseb ker morajo navadno čakati preko noči.

— **Umor vsled $6.** Detektiva Murren in De Rose zasledujeta morilca osebe, kojo so 1. julija potegnili iz Allegheny reki. Kdo je ta oseba mož ali kje je stanoval ni še znano, dognano pa je da se je izvršil umor. Detektivi delujejo po teoriji, da je bil dotičnik prejšnji večer oropan in ubit v Sharpsburgu in na to vržen v reko. Detektiva sta se podala v Sharpsburg, kjer je umorjeni kupil obleko-obleka nosi namreč ime neke tamošnje firme. Prvo kar hočeta detektiva zvedeti je ime, kajti potem sta mnenja, da izsledita morilca.

Ko so potegnili mrtveca iz reke, zagledali so žepa pri hlačah obrnjena, kar jasno dokazuje, da je moral biti tu nekdo, ki je s silo iskal po žepih denarja ali drugih vrednosti. Poleg tega so našli neko knjigo s imenom James F. McKenna. Prvič so bili mnenja, da je umorjeni McKenna, a naenkrat se zglasi nek možki, ki se legitimira za McKenna. Na vprašanje, kako je mogla priti v poset njegova knjiga temu možu, je odgovoril, da jo je zgubil. Dalje so našli pobotnico oziroma potrdilo, da je plačal dotičnik v neki trgovini na Smithfield cesti $4 kot prvo plačilo za obleko.

Po poročilu dotične trgovine, je imel umorjeni še $6 zavitih v papir ter da je rekel možu ki mu je obleko umeril, da se jih nedotakne, prej, dokler ne pride po naročeno obleko. Na prašanja, kako se piše in kako mu je ime, je odgovoril, da se piše Stany Dziarzo ter da živi na 624 Penn cesti v Sharpsburgu. Pozneje se je pa dokazala, da to ni bilo pravo njegovo ime, ker Stany Dziarzo še živi.

Dalje se je dognalo, da nesrečnik, ko je prišel si umerit obleko ni bil sam, marveč ga je spremljal nek drugi, ki je bil višji in močnejši od njega.

Policija je mnenja, da je nesrečnež Slovenec ali pa Polak, kar so morali poznati po čistem obrazu. Dotičnik, ki je spremljal umorjenega, mu je branil plačati ves denar, to je $10, rekoč, boš že prišel po njega ter ga potem plačal. Policija marlivo za sleduje in skuša zaznati, kje se nahaja ta dobri "pajdaš."

— **Mrtvega našli** v železniškem vozu. Ko so železniški uslužbenci v New Yorku odprli voz, so našli v njem mrtvo truplo neznanega moškega, starega kakih 40 let. Sedaj se je razvedelo, da je mrtvec, ki si je sam končal življenje neki Joseph Trecak iz Homestead. Stanoval je v hotelu na 8. cesti. Pred par tedni je Trecak pisal nekemu prijatelju v McKees Rocks, da se je naveličal življenje in da bode v kratkem času končal bedno življenje.

Ameriške novice.

PREPREČILI STAVKO RUDARJEV.

Charleston, W. Va.—Premogarji New River premogokopa so se povrnili na delo, oziroma so nameravano stavko, katera bi se morala začeti danes ovrgli, ker so dobili zahtevane stvari. Vsi delavci, ki so bili odpuščeni, so se povrnili na delo. Gov. Hatfield je sestavil sledeča pravila, ki bodo veljala do 31. marca 1915.

1. Devet urno delo se mora uvesti po vseh rudokopih tega distrikta.

2. Plačevalo se bode vsake 14 dni.

3. Delavci lahko kupujejo, kjer se jim poljubi, torej jih kompanija ne more in ne sme siliti, da bi kupovala v njenih trgovinah.

4. K tehtnici mora priti samo delavec, ki je uposlen v rudokopu ter ima delavstvo pravico ga izvoliti iz svoje srede. Enako velja za mero.

5. Vsi delavci, ki so bili odslovljeni ali pa so sami pustili delo medtem ko je bila stavka na programu, se morajo povrniti na delo.

6. Vse nezadovoljnosti in morebitna nesporazumnenja, se morajo dati v roke komisiji, katera naj obstoji iz dveh uradnikov in dveh delavcev.

7. Ta pravila morajo stopiti takoj v veljavo, kojih termin poteče 31. marca 1915.

ENERGIČNA PROPAGANDA

Carbon Hill.—1500 rudarjev je korakalo danes od rudokopa do rudokopa ter nagovarjalo neunijske delavce, da se pridružijo ostalim organiziranim premogarjem. Ako bode premog. družba kakega delavca ki se je udeležil parade odslovila, nastopijo takoj vsi rudarji v stavko. Neorganizirani delavci delajo v Mad Lima, Mapel Hill in Imperial premogokopu.

SKRIVNOSTEN UMOR.

Chicago.—Policija se trudi na vse mogoče načine, da bi izsledila morilca neke ženske, katere truplo so našli danes zjutraj na verandi velike trgovine John M. Smythe Co.

Ženska je bila očividno žrtev pohotnosti, kajti nje obleka je bila v velikem neredu in raztrgana; lasje so bili zmršeni ter poškropljeni z krvjo. Odtiski krvavih rok se se poznali na zidu in kri je bila po stopnicah in podu verande, torej očiten odokaz, da se je ženska branila z vsemi mi silami.

Policiska oblast ni mogla konstatirati, kedo da je nesrečnica. Njena starost je 45 let.

Smythe prodajalna se nahaja v ozadju Northwestern postaje ter ima troje čuvajev, koji pa niso slišali nikakega upitja ali klicanja na pomoč. Policija je mneja, da je ženska tujka in da je najbrže čakala na vlak. Ker pa vlak ni še dospel in je imel nekaj zamude, se je šla ta ženska sprehajati. Ko je prišla do ozke ulice ozadja trgovine, napadel jo je nek možki jo spravil v temo, posilil ter umoril. Našli so tudi mal žepni nožek, ki bil ves krvav.

Na sumnjo so aretirali 45 let starega Andrew Dufrein, katerega je videl nek policaj stopiti v dotično ulico na večer umora. Mož se je branil ter skrival roke. Na vprašanje zakaj skriva roke, je dejal da ga je opraskala neka mačka. In res, roke je imel razpraskane, a da ga je mačka, tega ne vrjame policija, kar je tudi nevrjetno, kajti mačka ne more tako opraskati in menda ni nihče tako neumen, da bi držal roke, med tem ko zapiči ostre kremplje.

Obtiske prstov na zidu so fotografirali potom kojih se bode dokazalo, ali ga je mačka razpraskala ali ga je pa ona ženska.

OSEM OSEB NAŠLI.

Leechburg, Pa., 5. jun.—Kiski minetas reka je danes vrnila osem mrtvih trupel, kateri so sinoči, vozeči se iz zabavnega izleta utonili. Vračajoč se na malem čolnu, se je ta potopil in ker je bila večina potnikov vinjenih je nastala velika zmešnjava, kar je položaj še bolj poslabšalo. Potniki so bili večina delavci uslužbeni v American Sheet & Tin Plate Co. ter oni od United Engineering and Foundry Co. Na ta dan sa prejeli velike plače in so se hoteli nekoliko pozabavati. Sprevodnik Kline trdi, da bi se lahko vsi rešili, da niso vsled pijanosti zgubili treznost duha.

ARETACIJA URADNIKOV NAD ULIČNE ŽELEZNICE.

Chicago.—Glasom poročila se bodo morali vsi uradniki Metropolitan nadulične železnike družbe zagovarjati pred porotnim sodiščem, vsled nesreče, katera je zahtevala dvoje žrtev. Veteran iz civilne voske George M. Scott in njegova nečakinja Mrs. M. Smith peljala sta se v svojem avtomobilu in ko sta prišla na križišče Aurora, Elgin in Chicago družbe je zadel vlak Metropolitanske družbe v avtomobil ter na mestu ubil obadva.

Koroner pravi, da je družba odgovorna, ker je premalo pazila na križišču, kajti ob času nesreče ni bilo nikakega stražnika, da bi opozoril ljudi na prihajajoči vlak — elektični vlak — ter da je bilo motormanu nemogoče videti preteče nevarnosti, ker ima levo stran svoje celice zabito.

ŽALOSTEN KONEC IZLETA.

Wheeling, W. Va.—V malem motornem čolnu se je vozilo več oseb in sicer pet moških in tri ženske. Ko se je čoln približal parniku Rival je motor na čolnu odpovedal delovanje in je parnik vsled tega zadel v čoln ter ga prevrnil. Moštvo iz Rival je rešilo vse potnike razen 4 leta staro deklico Beatriko Allsbery, koja je izginila v valovih razburkane reke.

HUDA VROČINA PO OSREDNJIH DRŽAVAH.

Chicago, Ill.—Vsi kraji od Pennsylvanije do Rockies nahajajoči se v najhujši vročini, v kateri je že do trideset oseb pomrlo in nad sto pa nevarno zbolelo so bili od vremenskega urada posvarjeni pred ponovno nevarnestjo. Vremenski urad obljublja, da doseže toplomer 100 stopinj vročne predno se nekoliko ohladi. Tolike in tako dolgo trajajoče vročine obenem, ne pomnijo že dokaj let.

Žito bode vsled pripekajočega solnca precej požgano, vendar se dosedaj škoda ne more ceniti dokler ne pojenja vročina.

V Chicagi je postalo žrtev vročine devet oseb, dočim jih je umrlo v Milwaukee pet, v St. Paul, Minn. ena, in v Minneapolis ena. V St. Louis, Mo. in Tucson je toplomer dospel do 98 stopinj. Najhladnejše mesto na zapadu je bilo Duluth, Minn., kjer je toplomer kazal le 62.

Detroit, Mich., 29. jun.—Detroit in sploh ves Michigan je obiskan od hude vročine in kakor naznanja vremenski urad ni veliko upanja, da se položaj kmalu spremeni. Iz raznih delov države se poroča o smrtnih slučajih.

VLAK POVOZIL TRI.

Akron, O.—Na križišču Erie železnice v Barberton je osebni vlak omenjene železnice zadel v tri osebe ter ubil dva, dočim je bil tretji nevarno ranjen. Vsi trije so iz Barbertona.

Steubenville, O.—Osebni vlak O. & P. železnice je pri postaji Mingo Junction povozil čuvaja E. J. Stetsona ter ga na mestu ubil. Stanoval je v Bellaire.

PETDESETLETNICA.

40,000 VETERANOV JE PRISOSTOVALO ČASTNEMU SPOMINU PADLIH VOJAKOV.

Vojni tajnik Carrison je pozdravil veterane "sivih in modrih" uniform.

Gettysburg, Pa.—Veterani civilne vojne, katera se je vojevala pred pedesetimi leti so se v mnogobrojnem številu odzvali. Vseh skupaj jih je bilo 40,000. Vojni tajnik Garrison je pozdravil veterane severa in juga v krasnem govoru, ki se glasi:

"V imenu naroda vam kličem dobro došli, v imenu naroda velike unije vam kličem še enkrat dobro došli. Še enkrat je postalo mesto Gettysburg središče svotovnega strmenja in občudovanja, še enkrat se trese Gettysburg pod toliko množico slavnih vojnikov, ali sedaj ne v strahu pred vojno, marveč trese se in drhti veselja, da zamore straro zidovje še enkrat biti priča tolike množice hrabrih vojakov, koji so se pred petdesetimi leti obstreljavali in rušili. Vi ste poteptali pod vašimi nogami rasteče sovraštvo ter vsadili mesto tega ljubezen in bratstvo.

Mesto Gettysburg bode preživelo troje preobratov oziroma troje zgodovinskih dogotkov Prvič vojno, kjer se je prelivala bratska kri. Drugič ko je Lincoln Abraham govoril štiri pretresujoče govore in tretjič preživelo bode slavljenje petdeset letnice padlih junakov.

Pedeset let nazaj, odigrala se je velika historična drama, kjer se je bojeval brat proti bratu. Takrat so bili vsi navdani z željo po vojni, mož proti možu se je bojeval in sovraštvo je bilo tako veliko, da ga ni bilo moči drugači poteptati, kakor potom vojne, ki je zahtevala toliko žrtev. Danes petdeset let nazaj točno ob deveti uri je zagrmel prvi top, ki je naznanjal, da se je pričela krvava drama, ki je trajala tri dni.

Čast, katera pripada padlim in še živečim junakom morala se je plačati, morala se je povekšati in s tem hočemo dati mladini, sinom in hčeram padlih in še živečih junakov, da bodo ljubili svojo deželo in svojo zastavo.

Tudi danes so zbrani ljudje, ki nosijo še ono modro in sivo uniformo a ne kakor so bili ob času vojne, ne z mečem puško ali topom, marveč večina jih je ki morajo hodili ob palicah in bergljah. Danes se veselijo, da so doživeli še ta slavnostni dan. Vidijo se starčki, ki si razkazujejo drug drugem, kje so stali takrat, ko so frčale smrtonosne kroglje in večkrat morajo počivati, kjer moči jim pešajo.

Veselje vlada v srcih vseh. Zato kličem v imenu vsega naroda združenih držav, slava in čast vam, ki ste še med nami in ste deležni te ga veselja, slava in čast pa tudi onim, ki sedaj počivajo mirno.

Ob teh besedah, ki jih je govoril vojni tajnik zbranim weteranom, klicalo je ljudstvo; slava in čast: in mogim je bilo oko rosno.

Slava in čast kličemo tudi mi, ki so se borili za svobodo, ki so padli pod kruto roko sovraštva, pod roko lastnega brata.

Ljudstva, koje je prisostovalo tej veliki slavnosti je bilo veliko. Od vseh starni so prihajali vlaki napoljeni z veterani in civilisti, ko so hoteli videti prostor, kjer se je bojevala ena najštrašnejsih bitk ameriške republike.

— **Naznanilo.** Vsem cenj. naročnikom naznanjamo, da bodemo odsedaj naprej list tiskali v svoji tiskarni in nam bode tako omogočeno list izdajati redno. Obenem naznanjamo, da bomo zaostale šte vilke nadomestili z posebnimi izdajami, tako da ne bode nihče oškodovan.

VOJNA NA BALKANU.

SRBSKE ZMAGE PRI KOČANI IN IŠTIPU.

35.000 vojakov padlo, čez 20.000 ranjenih.

Belgrad, Srbija, 8. jul.—Bitka, ki se je bila pri Kočani in Ištip je bila krvava. 35.000 jih je mrtvih, dočim je nad 20.000 ranjenih. Zgube so ogromne na obeh straneh, vendar Srbi niso zgubili toliko vojakov kot Bolgari.

Srbi so potisnili Bolgare nazaj ter zavzeli Kočano. Mestu Ištip kateroso si osvojili Bolgari v predzadnji bitki, so je morali zopet prepustiti Srbom zmagovalcem.

Stevilo vojske obeh držav je presegalo 200.000 mož. Več dni je srbska vlada trdovratno molčala o vojni in vojnih uspehih in ljudstvo je bilo že vznemirjeno, češ pričakovati imajo nahujšega, to je da je srbska armada poražena Veliko veselje pa je zavladalo, ko se je uradno naznanilo, da je Srbija zmagala na obeh krajih, dasi so Srbi to zmago drago plačali. Bati pa se je še slabšega namreč kolere, ki se že pojavlja v dveh srbskih vojaških bolnicah. Ako ta nastopi, potem se bode treba vojskovati najpreje proti kóleri.

VELESILE POSKUŠAJO PREPREČITI NADALJNO VOJSKOVANJE.

London, 9. julija.—Vse evropske velesile so sklenile delovati v to, da se vojskovanje na itak že knvavem Balkanu, preneha ter zavlada zopet enkrat mir ki je tako potreben celi Evropi. K temu sklepu zelo mnogo pomagajo sedanji odnošaji, namreč hitro razvijanje kolere. Vse velesile so svoje poslance v Belgradu, Athenah in Sofiji obvestile, da morajo delovati nato, da se zopet sprijaznijo razjarnene države, ter da končajo vendar enkrat z prelivanjem krvi.

Ako je resnica kakor se poroča, da je cesar Ferdinand pripravljen se pogajati za mir, bode vojska kmalu končana.

MASAKRIRANJE NA REDU.

Saloniki, 8. julija. — Misijonar Michel, pripadajoč k katoliški cerkvi na Francoskem, je danes naznanil, da so Bolgari začeli posnemati Turke, namreč da so tudi oni pričeli z masakriranjem, to je mučenjem ujetnikov, žen in otrok. V Kurkut so sežgali 700 mož. Te so namreč ujeli spravili v hiše, nato pričeli bombardirati poslopja in nazadnje so hiše zažgali, kjer je storilo 700 mož tragično smrt. Žene in otroci so morali gledati žalosten prizor, kjer so kričali in klicali na pomoč može in očete.

Še bolj kruto se je ravnalo v Kirkiš, Planica in Rainovo, kjer so sežgali največ žensk. Misijonar pravi, da so tega krivi najbolj ondotni trgovci in študentje iz Zofije.

BOLGARSKA ODPOKLICALA VOJAŠTVO.

Petrograd, 9. julija.—Glasom poročil iz Petrograda, se naznanja, da je bolgarski minister obvestil rusko vlado, da je cesar Ferdinand odpoklical celo armado. Ferdinand je tudi odstavil Generala Savoffa, kateri je načeloval celi armadi. Tudi ne bode poslušal in sprejel grški in srbski ultimatum, ali željo po vojski, marveč bode takoj odpoklical, še ostale čete domov.

— **Razne tiskovine,** kot n, pr vabila na veselice, vstopnice, pivske tikete, pismeni papir in omotke (koverte), imenske karte, itd. naredimo v naši tiskarni, hitro, lično in po ceni. Oglasite se sami na 5227 Butler St.

EDINOST

Prvi in edini slovenski tednik v Pennsylvaniji.

Naročnina:
Za Ameriko na leto $1.50
Za Ameriko za pol leta ..... .75
Za vse druge dežele na leto....$2.00

Dopisi brez podpisa in osobnosti se ne sprejemajo.

Vsa pisma, dopisi, naročila in denar naj se pošljejo na naslov:

TISKOVNA DRUŽBA EDINOST
5225 Butler St.
PITTSBURGH, PA.

"EDINOST"
(Unity.)
First and the only Slovenic Weekly in Pennsylvania.

R. F. GREGORICH
Editor and Publisher.

Subscription rates:
For America, one year.....$1.50
For America, half year..... .75
To foreign countries $2.00

Entered at the Pittsburgh Postoffice as Second-Class Matter.

AMERICAN ASSOCIATION OF MEMBERSHIP LABEL FOREIGN LANGUAGE NEWSPAPERS

The Best Medium to reach over 20,000 Slovenic People in Pennsylvania, Ohio and West Virginia.

Advertising rates sent on request.

Iz stare domovine.

Ubila se je Marijana. Golob iz Gorenje Save na kolodvoru v Kranju. Tam so namreč lesena skladišča različnih lesnih trgovcev, kjer je imenovana pomagala nalagati les v posamezna skladišča. Z enega teh skladišč je padla ter bila na mestu mrtva.

Hišo je zažgala neka posestnica v ponedeljek v Predosljih z namenom, na ta način dobiti pri zavarovalnici proti požaru denar. Orožniki so jo takoj prijeli ter oddali v zapor okrajnega sodišča.

Maščevanje zavrnjenega ljubimca. Iz Reke poročajo, da je napadel v reški okolici 56letni Marian Mandekič 44letno zasebnico Marijo Bastijančičevo in jo težko ranil z britvijo. Ženo so odpeljali v bolnišnico, napadalca pa so zaprli. Mandekič je izvrčil napad, ker je Bastijančeva odločno zavrnila njegove ženitovanjske ponudbe.

Strela je ubila 25letnega sina posestnice-vdove Sušnik vulgo "Brenkov" iz Gorenje Save pri Kranju. V petek 20. t. m. dopoldne že zbirali so se oblaki in vreme je bilo hudo suhoparno. Proti poldnevu začelo je grmeti in padale so debele kaplje. Kosci so bežali pod streho istotako gorenji, ki je iskal zavetja pod bližnjim kostanjem. Kar naenkrat udari strela v ta kostanj, ter ubije zgorenjega mladega kosca.

Velik požar je izbruhnil na Brdu pri Šmohorju. Ogenj je nastal v listnici Antona Oswalda in je uničil 5 hiš z gospodarskimi poslopji. Škodo cenijo čez 50.000 K, zavarovalnina pa znaša skupno komaj 20.000 K.

Zagoneten dvojni samomor pojasnjen. Svoječasno smo poročali, da so našli nedaleč od Koč letos meseca januarja pod snegom mrtva dva čedno oblečena tujca moškega in žensko. Trupli sta ležali že od septembra l. l. na mestu. Ker niso mogli dognati, kdo sta tujca, so jih pokopali na tamošnjem pokopališču. Šele pred kratkem so končno dognali, da sta bila tujca zakonsko Hahn iz Monakovega. Mož je bil večletni in priznani kritik za godbo in petje in je delal več let za "Münchener Zeitung." Hahn je obolel na živcih, šel je s soprogo na dopust in na Koroškem pri Kočah sta izvršila zakonska samomor.

—o—

*** Kako bodo izročali posehmal hudodelce, pobegle v Ameriko** Občeznano utegne biti, da so se sodišča dozdaj zelo trudila, da so ustavila hudodelce, pobegle v Ameriko, že na potu, oziroma predno so se izkrali v Združenih državah. Če je bilo le mogoče, so dosegli, da so ameriške oblasti zabranile takemu zasledovancu izkrcanje, to pa zato, ker Združene države le nerade izročajo hudodelce in le zaradi prav majhnega števila imenoma naštetih hudodelstev. Radi pretežne večine hudodelstev se hudodelca sploh ne izroča. Pa tudi v tistih slučajih, v katerih je izročitev zakonito dovoljena, jo je le težko izposlovati, ker je treba že preje krivcu vso krivdo dokazati. Izročitev iz Združenih držav je pa tudi silno draga. Znano je, da je pred več leti umoril neki Frančič z Rateža svojo ženo. Posrečilo se mu je pobegniti v Združene države, kjer niso dovolili izročitve. Frančič je pisaril sodišču, orožnikom in državne mu pravdništvu iz Amerike, naj ga vendar kaznujejo. Norčeval se je iz oblasti, pa izročitve ni bilo mogoče doseči. Po neprevidnosti pa se je Frančič nekaj pregrešil proti ameriškim postavam, zato so ga izgnali iz Amerike. Ta ugodni trenotek je sodnija porabila in ga je dala prijeti, ko je stopil na evropska tla. Od tod je izročitev lahko doseči. Od tedaj skušajo doseči avstrijske sodnije, da se dotičnega hudodelca sicer ne izroči, ampak izžene iz Amerike. Amerikanske oblasti pa ne izganjajo le tistih, ki so se pregrešili zoper tamošnje postave, marveč tudi take, katerim se glasom § 2. zak. z dne 20. februarja 1907 zabranjuje izkrcanje v Ameriko. Po tej določbi se ne smejo izkrati osebe, ki so bile obsojene zaradi hudodelstva, ki se kaznuje s smrtjo ali dosmrtno ječo, ali ki so bile zaradi hudodelstva oz. pregreška, ki kaže, da je storilec moralično pokvarjen, obsojene ali vsaj osumljene; dalje take osebe, ki žive v mnogoženstvu (mnogomoštvu) ali ki priznavajo mnogoženstvo dopustnim, — dalje anarhisti ali take osebe, ki zagovarjajo teorijo nasilnih državnih prevratov v katerikoli državi, — dalje oni, ki so izvršili ali vsaj zagovarjajo umor javnega nastavljenca, dalje ženske, ki se pečajo s prostitucijo, ki imajo od prostitucije dobiček in ki pridejo v Združene države zaradi prostitucije ali iz kakega drugega nemoralničnega namena. Take osebe se torej v Ameriki sploh ne smejo izkrcati. Če so se pa vendarle izkrcale, ker tamošnjim oblastim zakonit zadržek ni bil znan ob času izkrcanja, tedaj se taka oseba izžene (deportira) iz Združenih držav, **če ni preteklo od časa izkrcanja več nego tri leta.** Na podlagi določb §§ 20. in 21. zak. Združenih držav z dne 20. februarja 1907. primejo tako osebo in jo odženejo v tisto deželo odkoder je prišla, torej v Evropo in sicer na strošek tistega, ki je pripravil tako osebo, da se je preselila v Ameriko, ali ji je pri tem vsaj pomagala. Vživela pa se je pri izselnih uradih praksa, da se ne pusti nikomur izkrcati se, kogar zasleduje kaka oblast zaradi karšnegakoli hudodelstva ali pregreška in seveda tudi vse take osebe izženo v 3 letih po izkrcanju. Odsihmal bodo nav. oblasti kratkomalo obvestile avstrijskega konzula, da zasledujejo tega in tega zaradi tega ali onega kaznivega dejanja. Konzul bo naznanil to izseljeniškemu uradu, ki bo izgnal tako osebo, če še ni 3 leta v Ameriki, nazaj v Evropo. Ko se bo dotičnik izkrcal v Evropi, ga bodo pa že varno sprejeli varnostni organi, ki imu bodo vijudno naznanili, da se vrše pogajanja zaradi njegove izročitve in ga bodo odvedli na varno, dokler se ne zvrše pogajanja. Na ta način bodo dobili marsikaterega ptička, ki bi se jim bil sicer smejal v pest.

*** Slikarjeva stava.** "Ruski arhiv" pripoveduje: Slikar Jahnjenko je stavil s vojimi prijatelji za tritisoč rubljev, da se pokaže carju Nikolaju popolnoma nag. Stava je bila sprejeta. Slikar si je najel stanovanje z balkonom v neki blizu zimske palače, po kateri se je car večkrat vozil. Na balkon je slikar postavil sredi svežega zelenja mramornat kip nekega moža v naravni velikosti. Car je to zapazil, ko se je mimo peljal, ter je vprašal, kaj to je. Povedali so mu, da tam stanuje neki slikar, ki je postavil tam nek kip. "A tako," je rekel car: "No, pustite ga.'" Drugega dne je povabil slikar svoje prijatelje ob uri, ko se je car mimo vozil. Nato pa se je sam brez obleke postavil na mesto kipa. Na ulici ni nihče tega zapazil in slikar je dobil tritisoč rubljev. Še le pozneje je policija svetovala slikarju, naj ne dela takih šal.

— Kaj res, da se je razdrla zaroka doktorja Sliniča z bogato Kastrolčevo Jerico?

= Res!

— Ali po njegovi krivdi?

= Ne! Po krivdi njegovih dolgov.

Smrtna nesreča. Iz Anhovega na Goriškem poročajo: V nedeljo, dne 15. t. m., je šel Valentin Gabrijelči, iz Anhovega v Plave k maši. Domov grede sreča izven Ložic proti Anhovem svojega nečaka, ki se je s kolesom vračal iz Kanala domov v Ložice. Na ve se, kako je bilo pri srečanju, četudi je pot tam precej široka. Nečak je podrl strica na tla. Ponesrečenega Gabrijelčiča so privedli domov. Vidnih poškodb ni bilo opaziti; bil je pri zavesti in le tožil je, da ga boli glava. Spravijo ga v postelj, kjer pa kmalu izgubi zavest; drugi dan ob 11. uri je ponesrečeni izdihnil.

Roparski umor. Orožniški straž mojster H. Dobrova je našel blizo breginjske občine ob cesti, ki vodi v Robidišče na pol mrtvo trgovstvo hčer Jožefo Čenčičevo. Dal jo je prepeljati v bolnišnico, kjer je dekle kmalo po prihodu umrlo. Imela je težke rane na roki in na spodnjem delu telesa. Pred smrtjo se je še enkrat zavedla in je izpovedala, da jo je napadel zloglasni tat, goljuf in ropar Viktor Zoban, doma iz Italije. Oropal ji je 5 K. Zoban je izginil v Italijo.

Skala na tiru. 20. jun. zvecer bi se bila na progi med Št. Mavrom in Plavmi pri čuvajnici št. 85 zgodila velika nesreča. V tovorni vlak št. 74, ki vozi iz Gorice okrog pol 7. ure zvečer, se je zaletela velika skala. K sreči je priletela en trenutek prezgodaj, ker se je zaletela v odbijače (pufarje). Če bi bila priletela en trenutek pozneje, bi bila zadela strojevodjo in nesreča bi bila velika. Pufarji so skalo nesli kakih 200 m daleč, nakar je stroj skočil s tira. Vlaki so imeli zamude od pol 7. do 10. ure zvečer. Brzovlak, ki vozi iz Gorice ob 7. uri 20 minut, je šel šele ob 10. uri zvečer.

Nepreviden avtomobilist. Pri Sp. Goričici pri Celovcu je povozil avtomobil Ožbeta Baldaufa iz Celovca triletno Nežo Jančkovo. Otrok ima težke poškodbe na glavi in so ga morali prepeljati v deželno bolnišnico.

NA PRODAJ

poceni grocerijska prodajalna na Butler St. Vzrok odhod iz Pittsburgha. Jako dober prostor za človeka, kateri želi dobro kupčijo. Ne odlašajte. Najemnina za 5 sob, prostoren hlev in prodajalno samo 35 dolarjev. Zglasite se ali pišite na upravništvo "Edinosti," 5227 Butler St. Pittsburgh Pa.

NA PRODAJ

je restavrant ali jedilnica, nahajajoča se v sredini slovenske naselbine. Proda se po jako ugodni ceni, ker želi sedanji lastnik zapustiti mesto. Natanjčnejša pojasnila se dobe pri upravništvu tega lista 5225 Butler St. Lepa prilika za Slovenca.

—o—

NAZNANILO CENJENIM ROJAKOM!

Vsem cenjenim rojakom v državi Pennsylvaniji naznanjam, da sem sprejel zastopništvo ene najboljših krojaških firm v združenih državah in sicer PARAGON TAILORING CO. v Chicagi.

Obleke, katere dela ta firma so fine kakovosti, lepo in trdno blago ter najnovejše mode.

VSAKA OBLEKA JE GARANTIRANA!

Firma jamči vsakemu odjemalcu; ako ni popolnoma zadovoljen z naročeno obleko pošlje naj jo nazaj v popravilo ali pa dobi povrnem denar BREZ ODBITKA. FIRMA PLAČA EXPRESS NA VSE.

Ko vzdignete obleko si jo pomirite in ako vam ne pristoja imate ČASA 24 UR DA JO POŠLJETE NAZAJ.

Ako hočete dobre in trdne obleke obrnite se na me in zadovolni bodete povsem, kar jamči firma SAMA.

Na raspolago so vam pisma mojih odjemalcev.

Ako vzamete od mene prihranite si polovico.

OBLEKE SO OD $12. do $37.50.

Obleka pri meni naročena za $20.00 stala vas bi v mestu $25.—$30.

SLOVENCEM V OKOLICI IN PO SOSEDNIH NASELBINAH SE TOPLO PRIPOROČAM.

Ako želite videti moje uzorce pišite mi in takoj bom prišel.

Slovenci v Pittsburgu, prej ko bodete kupili kje drugje svojo obleko pridite k meni in si oglejte vzorce. Prihranili si bodete najmanje $5.00—$10.00.

Za obilna naročila se priporočam!

LOUIS F. TRUGER
4755 Plumer St., Pittsburgh, Pa.

Slovencem se priporoča
Dr. F. G. GARDNER
5144 Butler St., Pittsburgh, Pa.

SLOVENSKA MESNICA
P. KLOBUČAR & S. VUCKOVICH
lastnika
5236 BUTLER ST.
Doma zaklano goveje meso, svinjina in teletina.
Pri nas dobiste suho, doma prekajeno meso, kranjske klobase, suha reberca, slanina itd, po
ZMERNO NISKIH CENAH

Pametno dela oni, ki vzame za svetovalca
MATIJA SKENDER
SLOVENSKI NOTAR IN PRAVDNIK
za Ameriko in stari kraj
5227 BUTLER ST. PITTSBURGH, PA.
Prejema in izdeluje: tožbe, polnomoči, vojaške prošnje, kupne in prodajne, ugovore in vse druge notarske in pravdniške posle. Za pri delu oškodovane iztirja dobro odškodnino, če se pravočasno nanj obrnete. Na sodniji v Pittsburghu ima 5000 jamčevine za gotovost in natančno delovanje vseh svojih notarskih poslov.

Bell Phone 866-J Fisk
P. & A. Phone 491 L
IMPORTIRANO VOLNENO BLAGO.
Po dobro obleko za pomlad ali poletje pridi k
Scott & Cohen
krojači.
Najboljša krojačnica v okolici Lawrenceville.
4325 BUTLER ST.
PITTSBURGH, PENNA.
CENE OBLEK ZELO NIZKE.

10 ZA 5C.
VSAKDO SE PEHA ZA
NEBO
Cork Tip
CIGARETE
Vsaki prodajalec proda vec
NEBO
CIGARETOV
vsaki dan.
P. LORILLARD CO. 1760 ESTABLISHED

Drustvena porocila.

Društvo "Slovenski Sokoli" št. 118, SNPJ. ima redne seje vsako drugo nedeljo dopoldne v K.-S. Domu. Za l. 1913 so bili izvoljeni: George Greguraš, **predsednik**; John A. Germ, **podpredsednik**; John Malesich, **I. tajnik**, 4939 Hatfield St., Pittsburgh, Benjamin Šmuc, **zapisnikar**; Josip Lokar, st. **blagajnik**; R. F. Gregorich **zastopnik**. Za pojasnila, tikajoča se društva pišite na tajnika. Rojake se vabi k pristopu k temu društvu.

"ODBOR"

Kranjsko Slovensko Katoliško podporno društvo Marije Sed. Žalosti ŠTEV. 50, K.S.K.J. je izvolilo sledeče-uradnike za l. 1913. **Predsednik**, John Mravintz, 1114 Voskamp st., Allegheny, Pa; **Podpredsednik** Matija Muc, 1020 Voskamp st., Pittsburgh, Pa.; **I. tajnik**, Frank Mravintz, 120—46th st. Pittsburgh, Pa.; **II. tajnik** Frank Trampus, 4821 Blackberry ay., Pittsburgh, Pa.; **blagajnik**: Joseph Miroslavich, 38 48th St., Pittsburgh, Pa.; **zastopnik**: Mark Ostronich, 1132 Voskamp st., Allegheny, Pa.; **zapisnikar**, Matija Medved, 4821 Blackberry ay., Pittsburgh, Pa.; **nadzorniki**, Joseph Dolmovič, Gašper Berkopec in Anton Dolmovič; **maršala**, Nikolaj Prokšelj in Anton Kambič. U. S. zastavonoša: John Šlapar. Društveno banderonosec: George Flajnik (Krojač). **Pregledovalci knjig**: George Mihelčic, Anton Janžekovič in John Štajduhar. **Društveni zdravnik**: Dr. Jos. V. Grahek, 841 E. Ohio st., N. S. — Vsi bolni naj se naznanijo **II. tajniku** na zgoraj označeni naslov.

Seje se vrše vsako drugo nedeljo v K.-S. Domu popoldne ob 2 uri.

Kdor od rojakov ni še pri nobenem društvu, oziroma Jednoti, se uljudno vabi k pristopu. Za natanjčnejša pojasnila se naj obrne na zgoraj označene naslove.

K obilnemu pristopu vabi ODBOR
(jan. '14.)

Kranjsko Slov. katoliško podporno društvo Marije Device štv. 33. K. S. K. J. ima svoje redne seje vsaki prvo nedeljo v mesecu v "Kranjsko Slov. Domu" na 57 in Butler cesti.

Uradniki za leto 1913 so: **Josip Pavlakovič predsednik**, 54 Low Road Sharpsburg, Pa. **John Filipčič finančni tajnik**, 5420 Dresden Alley Pittsburgh, Pa. **Anton Mišica**, **književni tajnik** in **John Balkovec zastopnik.**

Rojaki, kateri še niso pri nobenem podpornem društvu, se vabijo k pristopu. Gore imenovano društvo plača udom bolniško podporo tri mesece po pristopu.

Pristopnina je zmerna.

Daljša pojasnila daje.

"Odbor."
(jan. '14.)

Kranjsko Slovensko Katoliško Podporno društvo Sv. Roka, št. 15 KSKJ. v Allegheny, Pa. je izvolilo za l. 1913 sledeče uradnike: **predsednik** George Flajnik, 3329 Penn ave.; **podpredsednik** John Pavlešič, 1013 E. Ohio st., NS **I. tajnik** George Volk, 1013 E. Ohio st **II.** tajnik Frank Cvetič, 4636 Hatfield st.; **blagajnik** Andreas Hodnik, 1024 Spring Garden ave., N. S.; **zastopnik** Viljem Tomec, 1037 Peralta st., N. S. **nadzorniki:** Curel Anton, Sumič Geo., Tomec John; **voditelj** Jugovič Mih. **zastavanoša**, Vlahovič Josip; **poslanec** Sveb George. Vs dopisii in denarne pošiljatve naj **se pošiljajo** na I. tajnika; bolniki se morajo naznaniti II. tajniku. Društvo zboruje vsako tretjo nedeljo v mesecu v K.-S. Domu. To društvo je v dobrih finančnih razmerah in vabi vse one, kateri še niso pri nobenemu društvu k pristopu. Natanjčnejša poročila daje **"ODBOR"**.

Žensko društvo "Marije Sedem Žalosti, št. 81, K.S.K.J., Pittsburgh, je izvolilo za 1913. naslednje uradnice: **predsednica** Marija Lokar, 4745 Hatfield street, **podpredsednica**: Jozefa Pragner, 4821 Plum alley; **I. tajnica**: Josephine Fortun, 4822 Plum Alley, Pittsburgh, **II. tajnica** Ana Frankovič, 4839 Hatfield St., **blagajnica** Ana Adlešič 5209 Dresden Alley, **zastopnica** Mary Turk, 8223 Bryclin St., Pgh. Pittsburgh, Pa., **odbornice**: Marija Volk, Marija Balkovec in Ana Veselič; **predsednica bolniškega odseka**: Marija. Balkovec, 4726 Plum alley, Pittsburgh, Pa.

(jan. '14.)

Podporno društvo sv. Terezije št. 211 N.H.Z. je za leto 1913. izvolilo sledeče uradnice: Anna Schlander, predsednica, 129 Merchant st., Ambridge, Pa.; podpresednica Mary Colarič, 848 E. Ohio st., Pitsburg, Pa.; blagajnica Frances Volk, 122 42. st., Pgh., Pa.; tajnica Rosa A. Biri, 129 Merchant st., Ambridge, Pa.; odbornice: Ana Vrbanec, Katarina Butala, Marija Lakner; predsednica bol. odbora Marija Bezal; zapisnikarica: Antonija Bizjak, 5616 Donson alley, Pgh., Seja se vrši vsako prvo nedeljo v mesecu v K.-S. Domu. K obilnemu pristopu uljudno vabi
(jan. '14.) **"Odbor".**

Društvo "Skala" štev. 56. v N. S. Pittsburgh, Pa., spadajoče v Connemaugh, Pa. je za leto 1913 izvolilo sledeče uradnike: predsednik John Muška, 1120 Spring Garden ave., N. S.; podpredsednik John Šimončič, 831 Pikes st., N. S.; tajnik Michael Lorber, 1039 Peralta st., N. S. blagajnik Martin Krall, 13 Ganstar St., Etna—Sharpsburg, Pa., finančni tajnik Joseph Černetič, 818 Peralta st., N. S.; zapisnikar Nick Povše, 1 Craib st., Nunnery Hill, N.S.; bolniški nadzornik Frank Budič, 832 Pine St. za North Side in Anton Zidanšek 5225 Butler st. za Pittsburgh.

Društvo zboruje vsako prvo nedeljo v mesecu v Kranjsko-Slovenskem Domu 57th & Butler St.

Rojaki, kateri še ne spadate k nobenemu društvu, imate lepo priliko pristopiti k "Skali", kjer je vsaki član ali članica dobro postrežen.
(jan. '14.) **"Odbor".**

Butler Street 13-JFisk.
Phone P & A 40 Lawrence
M. A. Hanlon
pogrebni zavod
kočije za poroke, krste, veselice in druge svečanosti.
Cene vedno zmerne.
5126 Butler St. Pittsburgh, Pa.

Odbor "KRANJSKO-SLOVENSKEGA DOMA"

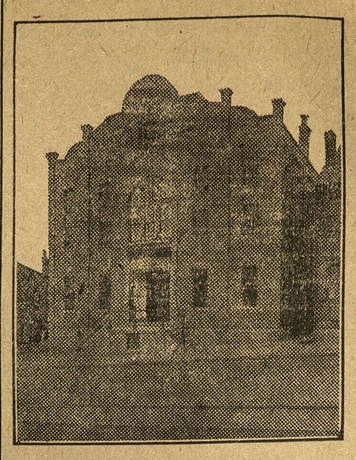

Predsednik: Anton Zbašnik, 5225 Butler St., Pittsburgh, Pa.
I. podpredsednik: Frank Gaspere, Moon Run, Pa.
II. podpredsednik: George Veselich, Pittsburgh, Pa.
Glavni tajnik: Louis Zallar, 5149 Keystone St. Pittsburgh, Pa.
Blagajnik: Peter Rogina, 4938 Hatfield St., Pittsburgh, Pa.
Zapisnikar: Frank Hrvat,
Nadzorniki: Josip Janc, Ignac Podvasnik, John Balkovec, Anton Deklevec, George Greguraš, Frank Gerlovich, Martin Antloga.
Seja se vrši vsako prvo nedeljo v mesecu, točno ob 2. popoldne.

ALI veš Tone, da dobiš pri John Carru najboljše in vedno sveže pivo, razna vina, žganja in cigare?
Kaj bi ne vedel, France; saj se oglasim pri njemu večkrat. Pa zakaj bi se tudi ne. Postreže te najbolje, tako z pijačo kot z dobrim prigrizkom. Pri njemu dobiš tudi importirane pijače.
SLOVENCM SE ULJUDNO PRIPOROČA!
John J. Carr
4800 PLUMMER ST
Cor. 48th & BUTLER STS.
PITTSBURGH, PA.

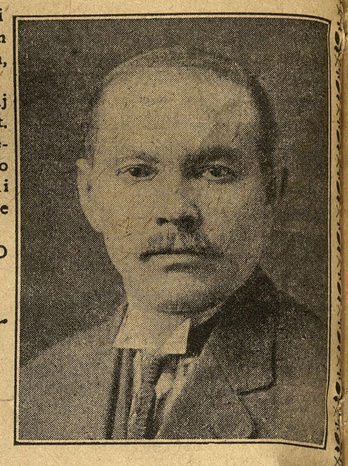

Bell Phone 226 Sharpsburg
JOS. STARČEVIČ,
Veleprodaja vsako vrstnih domačih in importiranih pijač.
904 Main St., Sharpsburg, Pa.

Vsem rojakom Hrvatom in bratom Slovencem ter drugim Slovanom v Pittsburghu in okolici naznanjam, da sem prevzel gostilno "LINCOLN HOTEL", katerega sem na novo preuredil v
Hotel Katkich,
kjer bodete vsaki čas dobili na čepu sveže pivo, najboljša sladka in kisla vina, raznovrstna žganja, grenkila in smodke. Lačnim postrežem z izvrstnimi prigrizki po zmernih cenah. — Potujoči rojaki dobe pri meni tudi hrano in prenočišče.
PETER L. KATKICH, lastnik
COR. 43rd & WILLOW ST., PITTSBURGH, PA.

Zakaj? bi hodili v mesto in trošili za vožnjo kadar hočete kupiti: ŽENSKO in MOŠKO BLAGO, SPODNJO OPRAVO, SRAJCE, KRAVATE, NOGAVICE, ROBCE in MOŠKE in ŽENSKE ČIŽME, tako tudi izber otroških čevljčkov, itd., ko dobiste za ravno iste cene, pa morda mnogo boljše blago pri
Stanislav Zelezniak
4915 Butler St. Pittsburgh, Pa.

HRVATSKO-SLOVENSKA TRGOVINA RAZNOVRSTNIH PIJAC V ZGORNJEM PITTSBURGHU.
PAUL BARA
delničar Kranjsko-slovenskega Doma
5228 Butler St., Pittsburgh, Pa. BELL PHONE 971.J Fisk P & A PHONE 112-L
Prodaja vsakovrstno pivo v sodčkih in v steklenicah, sladka in kisla vina, žganje, ter raznovrstne druge pijače po nizkih cenah
V moji zalogi imam razne importirane pijače kot BRINJEVEC, SLIVOVICA, TROPINJEVEC, ITD.
TOČNA IN BRZA POSTREŽBA. DOVAŽAMO NA DOM.

POZOR ROJAKI!

Dobil sem iz Washingtona za svoja zdravila serialno številko, katera jamči, da so zdravila prava in koristna.

Po dolgem času se mi je posrečilo iznajti pravo *Alpen tinkturo* in *Pomado* proti izpadanju in za rast las, kakršne do sedaj na svetu še ni bilo, od katere vsem moškim in ženskam gosti in pa dolgi lasje resnično popolnoma izrastejo in ne bodo več izpadali ter ne osiveli. Ravno tako možkim v 6. tednih krasni brki popolnoma zrastejo. Revmatizem v rokah, nogah in križu v 8 dneh popolnoma ozdravim. Kurja očesa, bradavice, potne noge in ozebline se popolnoma odstranijo. Da je to resnica jamčim s $500. Pišite po cenik, katerega pošljem zastonj.

JAKOB VAHČIČ,
1092 E. 64th St., Cleveland, O.

J. F. YOUNG
APOTEKAR — LEKARNAR
Izvršuje vsakovrstne preskripcije
5201 BUTLER ST.
Telephone Fisk.

F. C. GAUSCHEMANN
Lawrenceville
Shoe Repairing Factory
Popravljamo obuvala, dobro poceni je gotov do kadar obljubimo.
Govorimo Poljski.
4324 Butler st., Pittsburgh, Pa.

VSAKI DAN SVEŽE MLEKO in NAJBOLJA SMETANA
L. CLOSE,
2212 Main St., Sharpsburg, Pa.

Uložite denar v pohranitev v
Allegheny Valley Bank
Pošiljamo denar na vse kraje
5137 Butler St., PITTSBURGH, PA.

John Sykes,
sestva.
5220 BUTLER ST., Pittsburgh, Pa.

Slovensko Katolisko Samostojno Podporno Drustvo

Marije Vnebovzete

Ustanovljeno 15, AUGUSTA, 1909 — Organizirano 2. APRILA, 1910

SEDEŽ V PITTSBURGU, PENNA.

Predsednik: Frank Mravintz, 120—46th St., Pitsburgh, Pa.
Podpredsednik: Frank Rogina, Cor. 48th & Plummer St., Pittsburgh,
I. tajnik: Joseph Bahorich, 5148 Dres den alley., Pittsburgh, Pa.
II. tajnik: Frank Cvetič, 4636 Hatfield St., Pittsburgh, Pa.
Blagajnik: Wiliam Thomas, 1037 Peralta St., N. S. Pittsburgh, Pa.

Nadzorniki:

I. nadzornik: Joseph Miroslavich, 38—48th St., Pittsburgh, Pa.
II. nadzornik: Gašper Berkopec, 4927 Plum Alley, Pittsburgh, Pa.
III. nadzornik: Anton Dolmovič, 808 Gerst alley, N. S., Pittsburgh.

Društveno glasilo: "EDINOST".
Seja se vrši vsako četrto nedeljo v mesecu v K.-S. Domu.

SIROTA.
Giovanni Verga.

Dekletce je stopilo v vežo, ovilo svoj predpasnik okrog prsta in dejalo: "Tukaj sem."

Ker se nihče ni zmenil za njo, je plašno motrila ženske, ki so gnetle testo in nadaljevala: "Dejali so mi, da naj grem k teti Marijani."

"Pojdi sem, pojdi sem," jo je poklicala teta Marijana — od ognja, ki se je iz peči razlival po njej, vsa zardela kot črešnja.

"Gotovo so prišli previdet teto Franico, ker so poslali otroka sem kaj," je pripomnila žena s Kozarjevega.

Druga izmed ženskih, ki je tudi gnetla testo, je zasukala svojo glavo in ne da bi mirovala s svojima močnima, preko komolca razgaljenima rokama, je vprašala otroka: "Kako je s tvojo mačeho? Kaj?"

Dekletce, ki žene ni poznalo, jo je plašno pogledalo z velikimi očmi, pobesilo glavico, še tesneje obvilo prst s predpasnikom in zamrmralo s tihim glasom: "V postelji je."

"Čujte, ljubi Bog jo kliče k sebi!" je dejala Kozarica. "Ali ne slišite plakanja sosed?"

"Kakor hitro bo pečen moj kruh," je rekla teta Marijana, "grem za trenotek pogledat, če morem kaj pomagati. Rome izgubi svojo desno roko, če mu Bog vzame tudi to ženo."

"Vsak nima sreče z ženami, kakor nima vsak sreče pri živini. Kolikor si jih pridobi, toliko mu jih odmrje. Le pomislite na Rezuljo!"

"Snoči," je pristavila Kozarica, "sem srečala Rometa pred njegovim pragom ,ko se je pred mrakom vračal domov in si brisal svoje oči z robcem."

"Čudovit umetnik je," je dodala druga ženska, ki je gnetla testo. "v spravljanju svojih žena na oni svet. V pičlih treh letih je podelal dve hčeri Smolarjevi, drugo za drugo! In ne bo dolgo, bo uničil tretjo in požrl vse imetje Smolarjevo."

"A je to dekletce Franičino ali prve žene.

"Iz prvega zakona. Toda tudi drugo ženo je ljubilo, kakor svojo mater; sirota je nje nečakinja."

Ko je deklica čula, da govore o njej, je počela v kotičku tiho ihteti in si lehčala svoje težko srce, ki ga je igraje s predpasnikom doslej obvladovala.

"Pojdi sem, pojdi sem," je ponovila teta Marijana, "pogača je pečena. Ne jokaj, ljubi otrok, mati je že v paradižu."

Otrok si je otrl solze s sklenjeno roko; med tem je teta Marijana pogledala v peč.

"Uboga Franica!" je dejala soseda, ki je pogledala v vežo. "Ravnokar gredo pogrebci; prav sedaj so šli mimo."

"Sveta Pomočnica, obvari nas pred nesrečo!" so vzkliknile žene in se prekrižale.

Teta Marijana je vzela pogačo iz peči, otresla pepel in jo dala otroku; deklica jo je oprezno vzela v predpasnik in odšla.

"Kam greš?" je klicala teta Marijana za njo. "Ostani tukaj. Doma, je dimnikar s črnim svojim obrazom, ki pobira otroke."

Resno je poslušalo dekletce in odprlo svoje oči. Potem je odvrnilo z otroško potrpežljivostjo: "Nesem jo mamici."

"Mamice ni več. Ostani tu," je ponovila ena izmed sosed. "Le pojej svojo pogačo."

Dekletce se je vse otožno spravilo na najnižjo stopnjico pri izhodu in držalo z obema rokama pogačo, ne da bi jo zavžilo. Ugledavši očeta je veselo poskočilo in mu hitelo nasproti.

Rome je vstopil, ne da bi kaj izpregovoril in se vsedel v kot — roki pobesli, obraz dolg in ustni bledi; od včeraj ni vsled srčne tege ničesar dovšil. Gledal je sosede, kakor da bi hotel reči: "Ali nisem pomilovanja vreden?"

Ko je tako sedel s črno ovratnico, so se zbrale žene okrog njega, prekrižale svoje moknate roke in ga soglasno pomilovale.

"Vsa tolažba ne pomaga nič, Marijana!" se je oglasil od časa do časa in zmajeval z glavo. "To je udarec, ki ga ne prebolim! Ženska je bila prava svetnica! Še včeraj, ko je bila za smrt bolna, je vstala iz postelje, da je nakrmila žrebička, ki smo ga sedaj odstavili. In ni trpela, da bi klical zdravnika in kupil zdravila, da ne izdajem denarja za njo. Take ženske, kakor je bila ta, ne dobim več. Rečem vam! Naj plakam, vzroka imam več kot dovolj!"

In zmajeval je z glavo in izmikal pleča, kakor da bi nosil na njih breme svoje nesreče.

"Nu, drugo ženo dobite lehko," mu je rekla Kozarica v tolažbo, "samo če hočete."

"Ne, ne!" je odgovoril Rome in pobesil glavo kakor mezeg. "Take žene, kot je bila ta ne dobim več. To pot ostanem vdovec! To vam rečem!"

Teta Marijana mu je prestriga besedo.

"Ne blebetajte neumnosti, to ni prav! Poiskati si morate drugo žensko že zastran male sirote. Kdo naj skrbi zanjo, kedar delate na polju? Ali naj skače po cesti?"

"Poiščite mi ženo, kot je bila ta! Ni se umivala, da ni onečistila vode; doma je delala bolj kot vsak delavec; zvesta in vdana, kakor je bila, bi mi ne bila izmeknila niti peščice fižola iz kašče, in nikdar mi ni rekla: Daj! In pri vsem tem, kolikor je prinesla seboj v zakon, same stvari, ki so vredne lepega denarja. In vse to moram vrniti, ker ni imela otrok! Ravnokar mi je povedal cerkovnik, ko je prinesel blagoslovljeno vodo. In kako je ljubila dekleta, ki jo je spominjalo na sestro. Tujka, ki bi ne bila nje teta, bi gledala siroto po strani."

"Če vzamete tretjo hčer Smolarjevo, bi bilo z doto in otrokom vse v najlepšem redu," je dejala Kozarica.

"Rečem Vam, ne govorite mi o tem, usta imam polna žolča, če se tega domoslim.

"Taki pogovori se sedaj ne podado," je strogo izrekla teta Marijana. "Prigriznite raje kako malenkost, Rome, saj ste čisto onemogli."

"Ne, ne! je zatrjeval Rome. "Ne govorite mi o jedi; zdi se mi, kot da bi me žganec tiščal v grlu."

(Konec prih.)

Dopisi.

Cenjeni urednik:—

Pennsylvanjski Slovenec je nedavno obiskal več slovenskih naselbin, kjer je našel več naprednosti kakor pa v Pittsburghu. Priznati moramo pittsburški Slovenci, da so druge naselbine naprednejše, kot pa pittsburška. A Pennsylvanjski Slovenec nam ne navaja naprednosti naselbin. Ako gre dopisnikar vprašati v tukajšne tovarne, kako so zadovoljni z slovenskimi delavci, sem gotov, da bode dobil isti odgovor, kajti v vsaki tovarni imajo radi ljudi, kateri so marljivi pri delu in zadovoljni z nizkimi mezdami. Tudi tukajšni tovarnarji so upanja, da bodo Slovenci vedno tako napredovali (se dali še dolgo iskoriščati). Dopisnikar naj obišče naselbine, kjer je izkoriščanje do skraj nih mej, da tudi Slovencem ni bilo mogoče že več vzdrževati. Policija in milica velja za njih kakor za ostale.

Dopisnikar menda sam ne ve, da stem vnema med Slovenci prej neslogo kakor pa slogo. Prav gotovo je, da smo v Pennsylvaniji dovolj močni, da bi lahko imeli svojo jednoto. V resnici, pa imamo že toliko društev, da si eno drugem nasprotuje. Vsako se hoče povspeti, a povspeti se ne more, ako druge ne spodriva. Pennsylvaniski Slovenec naj bi raje delal na skupno združitev jednot, da tvorimo enkrat le eno in to v močno jednoto, ki bi segala v vse slovenske naselbine, v združenih državah, a to ne samo v Penna. Čitatelji omenjenega dopisa sami pronajdejo, da smo v Pittsburghu še precej daleč za drugimi naselbinami, kajti zavednejše naselbine so za skupno združitev, kajti oni vedo da, delavstvo more kaj doseči le ako skupno delujemo, nikdar pa ne napravimo česa, ako se spravimo v male gruče in se med seboj pobivamo.

"Ali se bomo dali oslepariti, za tisto kar smo z težavo priborili? Želel bi utemeljitve tega vprašanja. Čudno, ako se deluje za skupno delovanje jednot, je že v nekaterih očeh sleparija.

Dopisnik omenja tudi o nekem mufanju v Chicago. V resnici pa se namerava spojiti S. D. P. Z. z S. N. P. J. katera ima svoj sedež v Chicagi S tem pa še ni rečeno, da se hoče S. D. P. Z. premufat, gre se za spojenje jednot, ne pa za premikanje glavnih uradov.

Samo obsebi je umevno, da ena jednota ne bo držala dveh glavnih uradov, torej mora enega opustiti.

Recimo, da si jednote zberejo Connemough, Pa. za jednotno centralo. Skoro gotovo bi našel dopisnikar v Chicagi se hudujočega bratca, koji bi trdil, da imajo Pennsylvaničani Illinoiščane za pepčke.

Najbrže imajo v Chicagi poseben magnet, koji če naš glavni urad nase potegniti. Je že spaka, a nekaj mora biti.

Da bi naši člani iskali kakšen božji pot za središče? Nevrjetno!

Vsakemu je znano, da smo v Ameriki in ne na Kranjskem in tudi kakšno romanje imamo tu v primeri starokrajskim.

Omenim naj še da smo v 20 stoletju, ne pa v dobi kitajskega omejenja.

Rojaki, delavci, delovati moramo na to, da se kolikor mogoče zjedinimo pod enim geslom. Le kadar bomo dovolj edini, bomo svobodni. Mi pennsylvanjski Slovenci ne maramo biti izolirani od izven pennsylvanjskih Slovencev, zato pa hočemo, da se naša S. D. P. Z. širi naprej preko pennsylvanjskih mej, pod enim krilom z S. N. P. J. Pospešujmo skupno delovanje in lahko trdimo, pennsylvanjski delavci se zavedamo našega stališča zato se združimo in smo močni kakor zid in skala.

V edinosti je moč.

Pittsburški Slovenec.

———o———

Štrukljeva mama so pozorno poslušali razlaganje svoje hčere o razločku med poezijo in med prozo.

— Tok — kaj je proza, so nazadnje vprašali.

= Proza je — kakor navadno govorite.

= Ježeš, Ježeš, so rekli Štrukljeva mama, tok sem celo življenje prozo govorila, pa tega še sama nisem vedela.

* * *

Gospodar: Lačni ste in nič denarja nimate. Poglejte, saj žagati gotovo znate — tu je par sežnjev drv.

Postopač: Ne zamerite — drvá pa moj želodec ne prenese.

———o———

KDOR HOČE DELA?

naj se nemudoma naroči na najnovejši knjigo:

"Veliki Slovensko-Angleški Tolmac"

da se bo lahko in hitro brez učitelja priučil angleščine. Knjiga obsega poleg slov. angl. slovnice, slov. angl. razgovore za vsakdanjo potrebo, navodlo za angl. pisavo, spisovanje angleških pisem in kako se postane amerikanski državljan. Vrhutega ima knjiga dozdaj največji slov. angl. in angl. slov. slovar. — Knjiga, trdo in okusno v platno vezana, (nad 330 strani) stane $2.00 in se dobi pri: Pišite po cenik!

V. J. Kubelka, 538 W. 145th St., New York, N. Y.

Edino in največje založništvo slov. angl. in raznih slovenskih knjig.

German National Bank

OF ALLEGHENY, PA.

709-711 EAST OHIO STREET, N. S.

IZPLAČUJE 4% NA VSE HRANILNE VLOGE VSAKIH ŠEST MESECEV.

POŠILJA DENAR V STARO DOMOVI NAJNIŽJEM DNEVNEM KURZU.

NAŠA BANKA JE ODPRTA OB SOBOTAH ZVEČER.

NAZNANILO.

Na izrecno željo mnogih mojih zunanjih bolnikov, katerim je moja pisarna v Allegheny odročna, sem sklenil odpreti v mestu s prvim majem nov urad. Urad se nahaja v bližini večina železniških postaj in ne bode vzelo mnogo časa, da najdete moj urad

Dr. Josip V. Grahek

edini slovenski zdravnik v Pennsylvaniji.

Sobe 116—117 Bakewell Building, vogal Grant in Diamon Sts. Nasproti okrajnega sodišča (Court House)

URADNE URE: od 10 zjut. do 1. popoldne.

Obenem pa tudi v nadalje obdržim stari urad na

841 E. Ohio St., N. S., Pittsburgh, Pa.

URADNE URE: od 8 do 9 dopol. in od 1 do 2:30 pop. in od 7. do 8. zvečer.

Naznanilo.

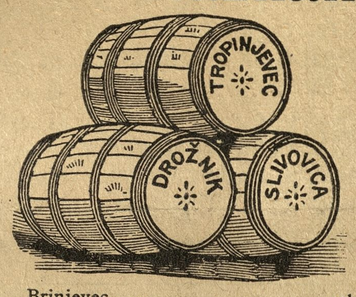

Vsem našim cenjenim naročnikom naznanjamo, da bodemo od sedaj naprej imeli cene naših pristnih domačih pijač, priobčene od časa do časa v tem časopisu.

Brinjevec	zaboj	12	steklenic	$13.00
Tropinjevec	"	"	"	12.00
Slivovka	"	"	"	12.00
Cognac	"	"	"	12.00
Kneipovo grenko vino	"	"	"	6.00

CENA NA GALONE:

Slivovka	galona	$2.75
Tropinjevec	"	2.75
Cognac	"	2.75
Whiskey	"	2.00
Vino domače rdeče	"	.50

Za obila naročila se priporoča:

The Ohio Brandy Distilling COMPANY,

6202-04 St. Clair Ave., Cleveland, Ohio.

VSEM SLOVENCEM

se priporočam pri nakupu moderno umerjenih oblek in vrhnijih sukenj.

DELO PRVE VRSTE.

Priporoča se tudi se Sokolom v izdelavo sokolskih uniform.

Ne pozabite reka:

Svoj k svojim!

F. Radočaj

KROJAČ

4905 Butler St.

PITTSBURGH, PA.

Briner Woolens

J. W. Fink,

VELETRGOVINA

piva, vina, žganja in druge pijače

5437-39 BUTLER STREET

P. & A. TELEFON Bell

123 LAWRENCE 413 FISK.

HRVATSKO-SLOVENSKA

VELETRGOVINA PIJAČE.

Kadar si hočete naročiti zaboj (bokso) ali sodček dobre pive, tedaj se oglasite pri meni. Imam v zalogi raznovrstna piva, samo izberite si ga, n. pr.:

IRON CITY, DUQUESNE, AMERICAN PIVO.

V zalogi imam starokrajske pijače: **TROPINOVEC, BRINOVEC, SLIVOVICA, ITD.**

Vino, kislo ali sladko, galon od.....$1. do $4.00
Žganje. (Whisky), galon od.....$2.00 do $6.00

Telefon Bell 203-W Fisk.

George Frankovich

42 48th Str., Pitttsburg, Pa

DR. KELLY

628 Pennave.. Pittsburg, Pa

Pazi dobro na naslov.

Moderni način zdravljenja. Znana brez

Kemično in natančno preiskovanje.

PRIJATELJ:—

Ako si bolan, vedi, da se gre za tvoje največje zemeljsko bogtvo. Nikar se ne norčuj z tvojim zdravjem; ne poskušaj s sam sebe zdraviti; ali pa še hujše, dati se zdraviti nevednim zdravnikom, kateri samo iščejo tvoj denar, a tvoje zdravje jim je deseta briga. Tvoja sveta dolžnost tedaj je, da dobiš ali pa p najboljemu zdravniku, **Doktor Kelly**, kateri je celo svoje življenje posvetil proučavanju posebnih bolezni, in katere je on zdra z najboljim uspehom čez 30 let in to iz te in one strani oceana Doctor Kelly ti pove pravo resnico in stanje tvoje bolezni in ak te on vzame v zdravljenje, tedaj ti da **pismeno garancijo**, da te zdravi v najkrajšem času in to popolnoma ozdravi in tako, da bolezen nikdar več ne povrne.

Uradne ure: od 9. zjutraj do 8. ure zvečer. Ob nedeljah od 10. d poldne do 4. popoldne.

50000 rojakov se lahko popolnoma prepriča, da so moja zdravila najbolja!

Dragi rojak **J. Wahčič!**

Te lepo pozdravim in Te prosim, da mi pošleš zopet take tinkture kakor zadnjič za lase. Zgubil sem že skoro vse lase. Zdaj ko sem se začel z Vašim zdravilom mazati so mi začeli rasti lepi gosti lasje.

Vam se lepo zahvalim, Vaš rojak

JOE SKRABA,
P. O. Box 142, Ely, Minn.

Cenjeni rojak **J. Wahčič!**

Lepo se zahvalim, lasje so mi popolnoma narastli. Oprostite, da se Vam nisem preje zahvalil ker sem čakal tako dolgo, da sem se popolnoma prepričal.

Še enkrat se Vam lepo zahvalim in Vas bom vsakemu priporočal. Vas pozdravlja, Vaš rojak.

B. PROFACA,
Old Dominion Line S. S. Co. Norfolk, Va.

G. **Jacob Wahčič,** Cleveland, Ohio.

Danes sem imel priliko videti mojega prijatelja s katerim sem govoril in katerega ste Vi od revmatizma popolnoma ozdravili, po imenu Josef Kalamir. On Vas meni jako priporoča, radi tega Vas prosim, da mi takoj pošljete eno steklenico "Wahčič's Fluid" za revmatizem, pošljite po Expressu C. O. D. Vas pozdravim Vaš rojak

PETAR STRITOF,
2229 Washington St., Gary, Ind.

Spoštovani gosp. **J. Wahčič!**

Jaz, Steve Brčič sem naročil od Vas en lonček Alphen pomade za brke. Pomada je jako koristna in brke so mi popolnoma narastle za kar se Vm lepo zahvalim. Pošljite še en lonček za mojega prijatelja. Vas lepo pozdravim, Vaš

ŠTEFAN BRCICH,
2266 Archer Ave., Chicago, Ill.

Cenjeni g. **J. Wahčič!**

Prosim Vas, da mi pošlete še en lonček Vaše Alpen pomade, ravno take kakoršne ste meni poslali, ker ta pomada bo za mojega prijtelja. Meni so brke lepo narastle, za kar se Vam lepo zavaljujem, Vas pozdravim, Vaš dobro želeči

MIKE NOVICH,
172 Watkins Ave., Wilmerding, Pa.

Dragi rojak **J. Wahčič!**

Prosim pošljite mi še eno flašo Vaše čudodelne tinkture za lase, ker ona, ki ste mi jo prvič poslali je jako dobra. Odkar rabim Vašo tinkturo so moji lasje veliko lepši in so mnogo porasli, zakar Vam ostanem vedno, hvaležen in Vas pozdravim.

JOHN ŠTUPIČ,
15209 Columbia Ave., Harwey, Ill.

Cenjeni rojak **J. Wahčič!**

Naznanjam Vam, da sem dobil Vaše zdravilo za kurje očesa, za katero Vam bodem vedno hvaležen. Prav resnično je kar pišete v novinah. V treh dneh sem odpravil popolnoma moje kurje očesa, za kar se Vam lepo zahvalim in Vas pozdravljam z vsem spoštovanjem

MARTIN JALOVEC,
P. O. Vancouver, B. C. Canada.

JACOB WAHCIC,

1092 East 64th St., CLEVELAND, O.

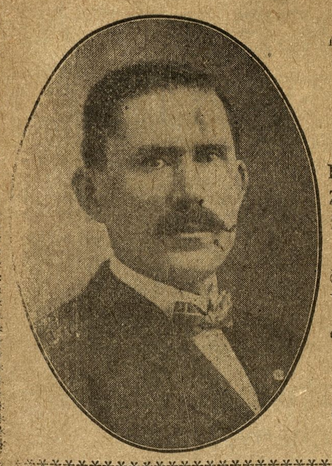

Vsem Slovencem in Hrvatom priporočam mojo gostilno
"HOTEL FLAJNIK"

3329 PENN AVENUE.

v kateri točim vedno sveže PIVO, ŽGANJE, VINA IN RAZNOVRSTNE DRUGE PIJAČE.

Priporočam se cenjenemu občinstvu v najobilnejši obisk. — Vsi znanci in neznanci vedno so dobrodošli!

NA SVIDENJE!

P. & A. Phone 351-W

George Flajnik

I. National Bank of Allegheny

FEDERAL ST. and PARK WAY — PITTSBURGH, PA.

JAMES S. KUHN, predsednik. — W. L. GUCKERT, podpredsednik

J. D. KRAMER, blagajničar.

Izdaja tujezemske denarne nakaznice, drafte in kreditna pisma.

Izplačuje obresti na vse hranilne vloge.

K. S. K. J. ima vložen denar v naši hranilnici.

VSEM SLOVENCEM IN HRVATOM priporočam mojo gostilno

HOTEL SERAFIN

v kateri dobiste vedno sveže pivo, raznovrstna vina, najboljša žganja in druge raznovrstne pijače. Velika zaloga najboljih smodk in importiranih pijač. Potujoči rojaki dobe pri meni prenočišča in hrano. — V obilni poset se vljudno priporočam. — Solidno postrežbo zagotavljam.

BENJAMIN SERAFIN, lastnik

5175 Butler St.,

Pittsburgh, - - - Pennsylvania.

ALI STE ŽE POSKUSILI SCHLANGERJEVO PIVO? NAJBOLJŠE PIVO V MESTU. PRAV TAKO NAJBOLJŠA IMPORTIRANA VINA, ŽGANJE IN SMODKE. VELIKA ZALOGA STAROKRAJSKIH PIJAČ.

SLOVENCI DOBRODOŠLI VSAKI ČAS. ULJUDNO POSTREŽBO ZAGOTAVLJA.

M. Schlanger,

SLOVANSKI GOSTILNIČAR.

5171 BUTLER STREET, PITTSBURGH, PA.

Kadar Vam ni mogoče pristni "Richterjev Pain Expeler" pri Vašem apotekarju obrnite se na F. AD. RICHTER & CO. 74-80 Washington St. New York.

VSEM SLOVENKAM in drugim Slovankam se priporoča

Mrs. J. Pintar

izprašana babica,

5265 Dresden alley

SLIKE (fotografije) vsake vrste in velikosti. Doprsne in miniature-slike so moja posebnost v sedanjem času, izgotovim vam jih v kratkem času. Poročne slike itd.

W. L. CARR

Hall 412 - L. Fisk, 4017 Butler st.

Ne pozabite pisati za cene parobrodnih listkov za v Eropo ali obratno na Anton Zbašnik, 5225 Butler St., Pittsburgh, Pa. Vsa pojasnila se dajejo zastonj.

Vsem cenj. društvam naznanjam, da izdelujem znake raznovrstnih Jednot po nizkih cenah. — Pišite za cene.

Delo prve vrste. Točnost.

BEN VEY, zlatar in urar
840 E. Ohio St., N. S. Pittsburgh, Pa.

Park Theatre

Popodanska predstava vsako soboto.

Žive slike. — Moving Picture

Vodstvo gledališča opozarja c. občinstvo, da se vdrži glasnega govorjenja, žvižganja in teptanja z nogami.

Na razpolago imamo še nekaj iztisov prošenj za prvi državljanski papir, katere lahko dobiste v našem uredništvu brezplačno. Tu dobiste tudi brezplačne nasvete v tem oziru.

Kaj piše
ŽANE CAJTENGREPORTAR.

Mr. Editor:—

Danes pa res ne vem o čem bi vam poročal. Imamo namreč tako vročino, da bi najrajše pobegnil v kakšen kevder, toda bojim se, da bi se še meni ne skisali možgani kakor so se Jaki Štrigli tam nekje ob michiganskem jezeru. Zato pa se prav nič ne čudim, ako v takem stanju sklanfajo kako reč, ki še za med svet ni. Sicer se pa ne čudim posebno ako pomislim, da se tam skrivajo, osebice, katerim je za čast in poštenje taliko kot za lanski sneg. Ni jim mar ako kradejo v času ko so njih možgani zmešani z žganjem in drugimi pijačami dobro ime svojega bližnjika. Edina njih želja je imeti svoje trebuhe napoljnjene s priljubljeno jim vodko. No, ne bom jim jemal tega veselja, kajti naposled ima vsaki svoje slabosti in dobrote in ako dobi človek veselja v tem, da se pošteno naskra, mu ne moremo šteti v zlo, kakor tudi ne ako človek v takem stanju zine nekaj kar bi sicer od treznega človeka ne vsprejeli tako lahko. Sicer pa koncem konca ni vredno o tem zgubljati časa ker je predragocen; pustimo veselje raznim Jakam in Petrom Ostrinam naj si kisajo svoje možgane po kevdrih in kjerže drugod.

Zadnji pondeljek sem bil zašel v neki jako veseli prostor in zato bom raje o tem poročal. Veste pittsburški fantje so zopet pustili, da jim en fant pobral cvet njih naselbine, jaz sem pa popolnoma satisfajd ker sva ž žednom na gud termih. Povabil me je tudi na svojo ohcet, kar tudi tako brez nič. Jaz se sem of cors udeležil in zabavali smo se prav izvrstno, dokler nam niso začele oči skup lesti. Salemask, še jaz sam bi se bil skoro zaljubil al pa sem morda se, pa tega vam ne povem ker bi me potem prec va cajtenge vi sami djal. Zato pa raje počakam, da bodem sam sebe notr djal. Zdaj sem pa že pri koncu z mojim poročanjem za ta teden. Prihodnji teden bode fort džulaj in ker se na ta dan vedno dosti novega zgodi, bom pa raje prihodnji teden toliko več poročal. Povrh vseh drugih različnih zabav na ta dan, bode tudi veselica v slovenskem domu in tu se bode gotovo dobilo dovolj štofa za publišat.

Torej au revoir
vaš re špeh tful,
Žane.

———o———

Učitelj: Kako se spozna starost kuretine.

Učenec: Po zobeh.

Učitelj: Neumnež — kura vendar nima zob.

Učenec: Da ali — jaz jih imam

* * *

Učitelj: Kako je to, da se vedno reče "materni jezik," pa ne "očetov jezik."

Pepček: Ker oče doma nič govoriti nimajo.

* * *

Ko je očeta Hrasta malopridni sin opravil vse kranjske gimnazije pa še ni prišel dlje kakor do sedme šole, so ga oče peljali na Sušak in ga dali na hrano jako vrlemu učitelju. Toda tudi učiteljeva pomoč ni pomagala; fant je tudi na Sušaku padel.

Ves ogorčen je prišel oče na Sušak in ko je vstopivši v učiteljevo stanovanje zagledal svojega sina, je jezno zaklical: Tebe ne poznam več.

Nesramni sin se je hladnokrvno obrnil do učitelja in kažoč na očeta rekel: Prosim, gospod učitelj, bodite tako prijazni in — predstavite me temu gospodu.

— V skrajnem trenotku rešen. Adolph Philcoin, 40 let stari premogar iz Beadling, Pa, se ima zahvaliti za življenje redarju, kateri je prišel ravno v trenotku ko je hotela razdražena množica omenjenega obesiti na drevo. Philcoin je pred par dnevi dejansko napadel 7 let staro hčerko družine Stunas iz Beadlinga. Kakor hitro se je vest o napadu razvedela po naselbini, se je zbrala množica, prijela osumljenca ter ga odpeljala v bližnjo šumo, kjer so pripravili naravne vislice. Ljudstvo mu je dalo zanjko okoli vrata in par mož je ravno hotelo potegniti vrv, ko je privozil v avtomobilu iz Bridgeville redar ter ga rešil gotove smrti. Nato ga je odpeljal v Bridgeville, od tu so ga prepeljali po noči v allegheny okrajno ječo.

— Muham boj so napovedali naši mladi fantje. Kako pridno pobijajo strupene in nadležne muhe se je dokazalo včeraj, ko je prejela Rosenbaum družba več paketov, v katerih so bili ubite, muhe. Razpisana je namreč nagrada, kojo dobi tisti, ki največ muh pobije v teku tega tedna.

— Deček utonil. Okrog petih popoldne v petek je 9 let stari James Donaldson rekel svojim tovarišem, ki so se kopali v Charters potoku: "še enkrat bodem skočil v vodo in potem gremo skupaj domov." Ko je to izgovoril je skočil v potok in izginil pod vodo. Ker se pa ni kmalu zopet pokazal na površje, je pričele tovariše skrbeti in so ga šli iskat. Našli so ga par korakov od prostora, kjer je zginil pod vodo, toda bil je že mrtev.

— O, da pivo je dobra kopelj. V Homestead imajo kopališče, kamor se baje hodijo ljudje kopati. Toda peterica mladih fantov si je zadnjo nedeljo preskrbela lastno kopelj. Bila je sicer voda jednake barve kot ona v Monongahela reki, toda slast te vode je bila povsem drugačna. In kdor se te vode prenapije, se mu razburijo možgani in prične razsajati. Tako je bilo tudi s to peterico. In posledica je bila, da je prišel mimo redar in zaslišavši krik in vpitje v kopališču, je poklical pomoč in nato so ulomili v kopališče, kjer se dobili veseljake. Odpeljali so jih pred sodnika, kateri jim pa bil milostljiv ter jih obsodil samo na $3 kazni z ostrim svarilom.

— Italijanski pobijalci. Kó se je v nedeljo zvečer okrog desetih vračal Frank Medosh čez most na 32. cesti v Allegheny, so ga sredi mostu napadli trije dosedaj še neprijeti Italijani ter mu prizadjali jako opasne rane. Prepeljali so ga v Allegheny General bolnišnico. Kaj je napadalce privedlo do tega roparskega čina se ne ve. Sumi pa se, da so imeli namen ropa.

— Vsi parki in sploh prostori, kjer je količkaj sence so bili pretekle dneve, zlasti v nedeljo prenapoljnjeni. Saj pa tudi ni čudo. Toplomer je presegel vse prejšnje rekorde. Na stotine oseb, zlasti otrok se nahaja bolnih. Par oseb je postalo tudi žrtev solnčarice. Bolnišnice so polne onemoglih oseb.

— Krč ga prijel. Ko se je Štefan Supatowski v nedeljo popoldne kopal v reki Ohio v bližini McKees Rocks, ga je prijel krč in predno so mu utegnili priti njegovi tovariši na pomoč, je zginil pod vodo. Obrežni paznik, Albert Kidd mu je sicer hitel na pomoč, toda ga že ni mogel več dobiti.

— Vlak ga je povozil. Nekega moškega, kateri je povedal zdravnikom v Allegheny General bolnišnici, kamor so ga bili prepeljali da se piše Francis Moore, John Francis, in William Moore je v nedeljo popoldne povozil vlak Pennsylvanije železnice v Apollo, Pa. Mož je hodil po tirih imenovane železnice in ni slišal priha jajočega vlaka, kateri mu je utrgal nit življenja.

— Chop Suey mu ni ugajal. Neki William Creegham iz Homestead je v soboto zašel v kitajskó jedilnico. Ko so mu prinesli tako imenovani "chop suey" je pričel razgrajati in kričati, češ, da mu ta hrana ne ugaja. Pričel je tudi razbijati pohištvo, kar mongolskim lastnikom naravno ni ugajalo ter so poklicali redarja, kateri je razgrajača aretiral. Sodnik ga je obsodil v pet dolarsko kazen.

ANTON ZBAŠNIK,

edini slovenski zastopnik parobrodnih družb

Rojaki držite se gesla — "Svoji k svojim".

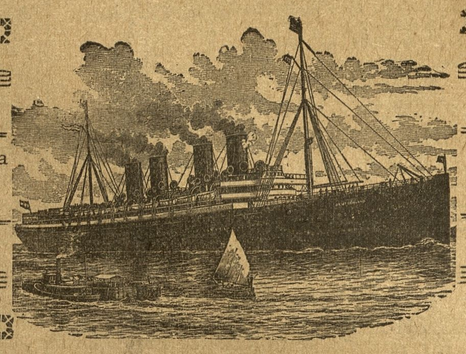

Rojaki podpirajte domača podjetja.

Prodaja originalne parobrodne vozne listke (šifkarte) na vse strani sveta po istih cenah kakor kompanije v New Yorku.

Vsakega rojaka, ki mi naznani svoj prihod osebno pričakam na postaji.

Rojaki, ki nameravajo potovati v staro domovino ali želijo kojega sem vzeti naj se izključno obrnejo na mene.

V New Yorku imam zaneslj ivega zastopnika, kateri vse moje potnike pričakuje in spremi na šif.

5225 Butler St., Pittsburgh, Pa.

VSA POJASNILA GLEDE VOZNIH CEN DAJEM ZASTONJ.

— Mnogo otrok umira. Mrliški ogledovalec James je bil obveščen v pondeljek o petih slučajih smrti mladoletnih otrok, žrtev vročine. Koroner priporoča starišem večjo pazljivost na otroke, zlasti na hrano, katero uživajo v sedanjem času otroci.

SREČNA DRUŽINA.

Berlin.—Žena Herr Ottmana tovarnarja je v teku zadnjih štirinajst mesecev povila sedmero otrok in sicer meseca aprila 1912 četverko, same deklice in sedaj trojčke, same dečke. Vseh sedem otrok živi in tudi mati se zdravo počuti.

DOSMRTNA JEČA.

Bucyrus, O.—Na dosmrtno ječo je bil obsojen J. Hackett, kateri je umoril svojo mlado ženo Morilec se zagovarja in trdi, da je popolnoma nedolžen.

———o———

PETDESETA OBLETNICA.

Gettysburg, 29. jun.—Na tisoče veterancev se je danes zbralo tukaj da obhajajo petdeset letnico slavnega boja v tej okolici. Dan je bil sicer izvanredno vroč, vendar se je z dobro postrežbo posrečilo za to odločenim voditeljem od peljati veterance v njim odločene prostore. Nekaj oseb je vsled vročine omagalo ter so jih morali prepeljati v začasno bolnišnico. Na takoimenovanem Devil's Gap sta zadela dve kari in pri tem so bili trije nevarno ranjeni. Na ten prostoru se je pred 50 leti izvršil hud napad na gen. Meadejevo armado.

———o———

BOLGAROM SE GODI ZELO SLABO NA VSEH FORTAH

Poročilo, katero je danes došlo iz Athen, se glasi, da se Bolgarom zelo slabo godi ob vseh mejah, kjer se bojujejo z Grki. Grški kral Konstantin jih zasleduje in preganja kakor pes zajca, jedva se ustavijo, že moraja ali bežati ali pa se poprijeti z grškimi četami.

V Mestecu Nigrita so bili Grki masakrirani, mestece samo pa požgano. Vsi prebivalci so storili mučno smrt ali v plamenih ali pa pod sabljami Bolgarov. Samo eden je ušel smrti, dasi zelo opečen, vendar se mu je posrečilo ujiti. Ranjen je padel, vrhu njega so pali ostali in bil je ves čas nezavesten. Ko se zbudi čutil je silno teže in spoznavši, da se nahaja pod mrtveci, pričel je z rešitvijo, ki mu je bila edino mogoča, da se izkopa izpod trupelj.

Kar je povedal je žalostno Njega in še dva druga so zaprli in jednostavno ustrelili, on k sreči ni bil smrtno ranjen, nato jih nesli venter vrgli na en kup, na katerem so zanetili ogenj.

Bolgarska je prosila Rusijo, da ji pomaga v to, da se ustanovi zopet mir.

PRIPOROČILO.

Vsem slovenskim rojakom in bratom Hrvatom v Moon Run — najtopleje priporočam mojo

MESNICO,

v kateri bodete vedno postreženi z svežim doma očiščenem mesom. Pri meni se dobe fine kranjske klobase, suha rebra in drugo doma prekajeno meso.

Prav tako imam na prodaj veliko doma scvrte masti.

CENE VEDNO PRAVE.

JOHN ARCH

R. F. D. No. 3, CARNEGIE, PA.

PRIPOROČILO.

Cenjenim rojakom Slovencem in bratom Hrvatom priporočam mojo GROCERIJSKO TRGOVINO, sladščiarno in PREMOGARSKO OPRAVO. V zalogi imam tudi vedno trpežno delavno obleko in vsakovrstno perilo.. Nadalje se pri meni dobi tudi vsakovrstno obuvalo delavno in praznično, za možke in ženske.

Pobiram tudi naročnino za "EDINOST". Rojake bodem vedno dobro in točno postregel.

Pri meni so najnižje cene..

FRANK MAČEK,

P. O. Box 123, MOON RUN, PA.

PO LEPE LETNE ČIŽME IN DRUGO OBUVALO PRIDITE K

Hallis Shoe Store

kjer bodete gotovo zadovoljni z MERO, MODO in TRPEŽNOSTJO.

4311 BUTLER ST., Pittsburgh

(Pri nas dobiste trading stamps).

Vsem prijateljem in znancem, naznanjam, da sem odprl

'HOTEL SEBENBERG'

v katerem bodem točil vedno sveže pivo, raznovrstna vina, najboljše žganje ter druge pijače. Velika zalo ga najboljših smodk. Importirane prijače.

Vsem Slovencem in Hrvatom se najuljudneje priporočam v najobilneji obisek.

J. SEBENBERG lastnik,

5400 Butler St., Pittsburgh, Pa.

Dr. S. GOLDMANN, Slovanski zdravnik.

206 Grant St., Pittsburgh, Pa.

V Pittsburghu edini zdravnik iz stare domovine, ki je dovršil zdravniške skušnje na Dunaju in bil tam vojaški zdravnik. Zdravi razne bolezni, posebno pazljivo pa moške in ženske tajne bolezni. Z njim se lahko pogovorite v materinem jeziku, ako pa ne morete priti osebno k njemu, tedaj mu pišite. — Ta zdravnik ima svojo lastno lekarno in tudi taka zdravila kot v starem kraju. Ta zdravnik je vesten in on ne gleda, da bi goljufal ljudi, a cene so primerne.

Rojaki! Zapomnite si naslov edinega zdravnika iz starega kraja, koji je na dobrem glasu tudi v tej zemlji.

206 GRANT ST., PITTSBURGH, PA.

Uradne ure: od 9. zjutraj do 6. zvečer. Ob nedeljah od 9. do 3. popol. Ob sobotah od 9. zjutraj do 8. zvečer.

Tiskovine?

Kadar hočete imeti lep pisemski papir, koverte, računske liste, vizitnice, raznovrstne lepake, vstopnice za veselice, društvena pravila, vplačilne knjižice, itd. oglasite se ali pišite nam.

DELO LIČNO

CENE NIZKE.

UNIJSKA TISKARNA.

"EDINOST"

5225 Butler St., Pittsburg, Pa.