"EDINOST"
izhaja vsako soboto.
NAROČNINA
za Združene Države na leto..... $1.50
za Združene Države za pol leta..... .75
za Evropo in druge dežele na leto...$2.00
Oglasi po dogovoru.

# EDINOST

NEODVISNO GLASILO PENNSYLVANSKIH DELAVCEV.

"UNITY"
issued every Saturday.
SUBSCRIPTION RATES:
One year in U. S. A.....$1.50
Half year in U. S. A..... .75
To foreign countries ..... $2.00
Advertising rates sent on request.

ŠTEV. (NUMBER) 40. PITTSBURGH, PA., SOBOTA, (SATURDAY) NOVEMBER 2, 1912. LETO (VOL.) III.

## Slovenske novice.

— **Prihodnjo soboto**, dne 2. novembra bode društvo "Slovenski Sokol" št. 118, S. N. P. J. priredilo plesno veselico združeno z razvitjem nove zastave. Začetek bode točno ob 7. zvečer. Vstopnina je 25 ct., ženske proste. — Vspored sledi: Društvo se zbere v zborovalni dvorani točno ob pol sedmih. Ob sedmih odkorajo društveniki z botrom in botro v plesno dvorano, kjer pozdravi društveni predsednik George Greguraš vse navzoče. Nato govori društveni zastopnik Josip Lokar, st. in poda zavito zastavo botru in botri, katera razvijeta zastavo. Razvito zastavo zopet poda boter predsedniku, ki jo z kratkim govorom vsprejme. Po predsednikovem govoru se vrše daritve novi zastavi, nakar se razvije prosta zabava in ples. Društvo vabi vse Slovence in Hrvate, kakor tudi vsa društva vseh jednot, da se udeleže te slavnosti.

— **Društvo Sv. Štefana** priredi prihodnji mesec zopet veselico. Dan in druge podrobnosti še sporočimo. — Veselico priredi tudi društvo Marije Sedem Žalosti (moško) in sicer na Silvestrov večer. Več v kratkem.

— **Žensko društvo Sv. Terezije** št. 211 N. H. Z. priredi na Zahvalni dan veselico v K.-S. domu. Natanjčneji program bodemo še priobčili ob času. Poroča pa se nam, da bode društvo poskrbelo z znano žensko skrbnostjo, da bode imel vsaki udeleženec dovolj zabave.

— **Društvene veselice.** Preteklo soboto je imelo društvo Marije 7 Žalosti veselico v K.-S. domu. Kakor smo poročali, je bil zabranjen vstop dolgemu času, vsled česar, naravno je bilo dovolj zabave za mlade in stare. Z povoljnim vspehom se pohvali tudi društvena blaganja, katera je poskočila za par desetakov. V pondeljek zvečer pa je imelo slov. pod. društvo Sv. Roka svojo veselico v istem prostoru. Tudi na tej veselici je bilo dovolj zabave, dasi udeležba ni bila zelo mnogoštevilna.

— **Preteklo nedeljo** je imelo delničarsko društvo K.-S. Doma mesečno sejo, na kateri se je poleg drugih raznih važnih stvari tudi volil nov upravitelj dvorane. Med kandidati za to službo so bili trije in sicer Koge, Dekleva John in Anton Mišica. Vsled razcepljenih glasov se je morala vršiti ožja volitev med Kogejem in John Deklevom. Večino glasov je dobil Dekleva, kateremu se bode dala mesečna plača $100.00. Obljubil je, da bode delal najmanj 140 odstotne dohodke, ali razumljiveje rečeno, za vsaki vplačan dolar, bode prejel $1.40. Služba na prvi pogled ni ravno težka, je pa dokaj odgovorna, zlasti v sedanjem času, ko prete razne temperečne organizacije na našemu podobne klube. Mr. Dekleva nastopi službo s prvim novembrom.

— **Nevarno je obolela** v pondeljek zjutraj soproga rojaka Josip Lokarja. V soboto je bila se na veselici, katero je priredilo društvo Marije Sedem Žalosti, čegar predsednica je, v pondeljek pa je smrtnonevarno zbolela.

— **Iz Presto, Pa.** se nam poroča: Pretekli pondeljek, dne 28. oktobra ob pol desetih zjutraj sta sklenila večno zvezo mlada slovenska para. Slovenec V. Vidmar se je poročil z obče znano in priljubljeno Mary hčerko slovenskega trgovca v Presto g. Dolenca. Po končanem poročnem obredu, se je nadaljevala svatba v veliki slovenski dvorani društva sv. Barbare v Burdine. Zabave, katera jje trajala do jutra, se je udeležilo jako veliko prijateljev in znancev novoporočencev in bližnjih slovenskih naselbin.

— **Naše slovenske mladeniče** in sploh naše rojake, ljubitelje slovenskega gledališča vabimo na zaupen pogovor v nedeljo popoldne dne 3. novembra v prostore K.-S. doma. Ukreniti je končno glede letošnje gledališke sezone, treba je izbrati igre, katere se mislijo vprizoriti, določiti osobje-igralce in vse drugo potrebno. To je sedaj nujno potrebno, ker smo dobili od verodostojne strani poročilo o novi nad vse zanimivi igri, ki se še ni doslej nikjer igrala. Dejanje je vzeto iz bojev balkanskih hajdukov, ki se bore že leta za osvoboditev izpod turškega jarma. Stvar je senzacijonelnost prve vrste. Zato rojaki pridite sigurno v nedeljo popoldne ob 3. popoldne.

— **V zadnji številki** našega lista smo priobčili oglas B. H. Cannon o prodaji zemljišč v Jerome in Boswell, Pa. Kdor rojakov se želi o celi stvari natanjčneje poučiti naj piše v slovenskem jeziku na Mr. B. H. Cannon, 17th Floor First National Bank Building, Pittsburgh, Pa., kateri mu bode drage volje poslal ilustrovan cenik o teh zemljiščih. Stem pa se še nikako ne zavežete ali obljubite kupiti zemljo ako vam ne ugaja.

— **Slovencem dobro znani** hrvatski narodnjak Josip Starčevič, bivši gostilničar na Butler cesti je pretekli teden pričel novo trgovino v bližnjem mestecu Sharpsburgu. Prodaja pijače v množinah. Natanjčnje razvidite iz oglasa na drugi strani.

## Lokalne novice.

— **Unijsko delo za mesto.** Na seji mestnih odbornikov sredo zvečer je bilo med drugim tudi sklenjeno, da morajo pogodbeniki, opravljajoči kako mestno delo zaposliti samo izurjene delavce, katerim mora družba plačati tedaj obstoječe unjske plače. Delati morajo vsi delavci samo redne unijske ure. Proti temu predlogu je bil samo predsednik Garland, ki je zavračal predlog, češ, da mi kot mestni postavodajalci moramo zaslišati tudi nasprotno stranko. Slednjič so novo posta vo vsprejeli z večino glasov.

— **Veliko naročilo.** New York Central železnica je ta teden naročila pri neki pittsburški tovarni 267 novih prometnih vozov za ljudi. To naročilo je eno največjih za isto družbo in skupni izdatki za te vozove so proračunani na blizo enega milijona dolarjev. Naročilo sta si med seboj polovično razdelili Pressed Steel Car Co. in Standard Steel Car Co. To vsled tega, ker imati obe imenovani tovarni že sedaj toliko naročil, da bi bila izključena dogotovitev vozov do zahtevanega časa. Obe tovarni bodeti pomnožili število svojih uslužbencev.

— **Črna roka zopet na delu.** Mlekar Antonio Kucz, stanujoč na farmi blizu North Braddock, Pa. je pred par tedni prejel pismo v katerem je zahtevala družba črne roke večjo vsoto. V pismu mu je bilo zagroženo, da bode v slučaju neizpolnjene zahteve zažgano gospodarsko poslopje. Kucz se za te grožnje ni veliko zmenil. Poznaje je prejel še par takih pisem. Ker se pa le ni odzval zahtevi, so mu člani zloglasne družbe v sredo dopoldne zažgali poslopje. Ogenj se je hitro razširil in predno je došla požarna bramba, je zgorelo troje konj in pet glav živine. Družini se je posrečilo rešiti se z največjo težavo. Policija sedaj išče zločince, ki so se pa dobro skrili.

— **Ljubosumnež ustrelil ljubico in njeno mater.** Stanley Wolšak je trdno sklenil, da v bodoče ne bode nikdar več predstavljal svoje najboljše ljubice tudi najboljšemu svojemu prijatelju ne. Wolšak je bil namreč jako zaljubljen v hčerko Mrs. Josipine Zelinski pri kateri je tudi stanoval. Menda mu je tudi ona vračala ljubezen; vsaj navidezno. Pred par dnevi je pa povabil nekega svojega prijatelja. Seveda je prijatelja predstavil tudi njegovi ljubljenki. Komaj pa sta se ta dva dobro spoznala, se je že med njima vnela ljubezen. In pred odhodom je Wolšakov prijatelj povabil novo znanko na veselico, čemur je dekle privolila. To pa seveda ni ugajalo njenemu ljubčku. Dospevši kasneje nekoliko napit domov, je silil Mrs. Zelinski in njeno hčer, da bi pili ž njim. Ko pa sta obe odklonili njegovo postrežljivost, ga je tako razjezilo, da je pričel na nju streljati, ranivši obe. Prihiteli redar je spravil Wolšaka na varen prostor, kajer bode imel dovolj časa sklepati, da v bodoče, ko pride iz te neprilike ne bode predstavljal nikogar več.

— **Napadel žensko.** Pred policijskim sodnikom Saamon je stal zadnji torek 37letni Joseph Wilker stanujoč na Preble Ave., Northside. Obtožen je bil, da je v pondeljek zvečer napadel 21let staro Mrs. Edno Reidenbach, ko je sedela na stopnjicah mostu na Superior st. Mrs. Reidenbach je povedala, da se ji je Wilker pridružil in brez najmanjšega vzroka pričel jo napadati in slednjič je potegnil iz žepa brivski nož in jo nevarno obrezal Na krik napadenke, je prihitel na pomoč posebni redar Fort Wayne železnice in aretiral Wilkerja, toda šele potem, ko ga je pobil na tla.

— **Bolgari zapuščajo Ameriko.** Ta in pretečeni teden je odpotovalo v staro domovino par sto Bolgarov. Vsi hite na pomoč svojim bratom proti krvoločnemu Turku, branit rodno zemljo ter osvojevati si od Turčina ugrabljene pokrajine, nekdaj njih lastnina. Zbirajo se tudi doneski za ranjene in družine ubitih bolgarskih junakov.

— **Dve nasprotni izjavi.** V torek opoldne sta v našem mestu govorila zastopnika progresivne in demokratične stranke. Prvi govornik Gifford Pinchot, bivši zvezni uradnik je govoril v Harris gledališču je pripisaval Rooseveltu v Pennsylvaniji večino do 100.000 glasov. Drugi govornik, zastopajoč Wilsona je govoril v glavnem taboru njegove stranke in je prorokoval njegovemu kandidatu v Pennsylvaniji večino od 25 do 50 tisoc glasov. — Kateri je bolje prerokoval, se bode pač najbolje razvidelo dan po splošni novemberski volitvi!

— **Grk pobegnil z denarjem.** Andrej Andrees, ki je imel grocerijsko trgovino v Homestead je v sredo popoldne povedal svoji ženi, da gre za par dni iz mesta. Kakor hitro so o tem izvedeli nekateri Bolgari in Grki, so prišli v njegovo trgovino iz zahtevali denar, katerega so dali trgovcu spraviti. Hoteli so se vrniti v staro domovino na pomoč svojim bratom v boju proti Turku. Preiskava je pa dognala, da je Grk vzel seboj tudi ves denar in da o njegovem sedanjem bivališču ni ne duha ne sluha. Med njimi vlada veliko ogorčenje. Vsóte so znašale od $50. do $750.00.

— **Ker je pretapaval ženo.** Mrs. Mary Marka, stara 45 let in stanujoča v Munhall se v sredo popoldne ni dobro počutila in ko se je zvečer pritožila svojemu iz dela došlemu možu o bolezni, sta se pričela prepirati. Slednjič je posegel vmes tudi njegov pastork John Čersmer. Pričela sta tudi rabiti pesti. Zadnji je iznesel iz sobe otroke in se nato vrnil nazaj. Na tleh je zapazil svojo mater, kar ga je tako razljutilo, da se je zopet sprijel z očmom. Slednjič je prišel redar in aretiral vročekrvnega očeta.

## Novice iz Pennsylvanije

### PET OSEB RANJENIH.

**Lebanon, Pa.** — V železniški nezgodi na Cornwal železnici je bilo petero oseb nevarno ranjenih in sicer štirje železniški uslužbenci in neki stavbenik mostov. Vlak je zadel v neki tovornik. Izmed potnikov ni bil nihče ranjen.

### MRTEV V KOČIJI.

**Johnstown, Pa.**—Ko se je Jerry Knauer vozil domov v Munday Corner, blizu Nant-y-Glo, ga je zadela srčna kap in je bil takoj mrtev. Pelog njega se peljala tudi njegova žena, ki pa smrti ni opazila, dokler nista prišla do doma ko je hotela pomagati postarnemu možu iz kočije.

### PREMOGAR SE PONESREČIL.

**Landing, Pa.**, 31. okt.—Premogarski delavec Josip Troversa je v sredo popoldne umrl v Allegheny General bolnišnici v Pittsburgu vsled ran, zadobljenih v premogovniku Lewis Coal Co. Na nesrečnega delavca se je nasulo kamenja in ga grozno zmečkalo.

### VLAK GA JE POVOZIL.

**Monongahela, Pa.**, 31. okt.—Ko se je danes zvečer vračal John Sangia iz nekega političnega zborovanja domov, je padel iz vlaka, kateri mu je odtrgal obe nogi. Sangia se je vračal domov iz Elmsworth. Nahaja se v tukajšnji bolnišnici.

### SHUJŠANJE VZROK LOČITVI.

**Wilkes-Barre, Pa.**, 29. okt.—Sodnik John M. Graham je dovolil zakonskima Washburn ločitev zakona. V prošnji za ločitev zakona od njenega moža, je navajala dejstvo, da je v štirih letih kar je poročena tako shujšala, da je zgubila celih 50 funtov. Sodnik ji je vsled tolike zgube dovolil ločitev.

### VELIK POŽAR.

**Lisbon, O.**, 30. okt.—Ogenj, ki je nastal v tovarni National Brass & Copper Co. danes zgodaj zjutraj, je napravil pet tisoč dolarjev škode. Človeških žrtev požar ni zahteval.

### OTROK ZGOREL.

**Bradford, Pa.**—V ognju, ki je popolnoma uničil hišo Eugen Evansa, je zgorel njihov devetletni sinček Earl. V hiši se je nahajalo poleg njega še troje drugih otrok, katere pa se je posrečilo rešiti. Sežgani deček je spal v drugem nadstropju.

### NAŠLI MRTVO TRUPLO.

**Sharon, Pa.**, 30. okt.— Danes zjutraj je našla pod nekim drevesom gdč. Elsie Redfoot moško truplo. Pozneje se je dognalo, da je to par dni pogrešani 50 let stari Frank Cole iz Fredonia, Pa. Dekle je hodila po polju, ko je zapazila pod drevesom truplo, vzrok smrti je bila srčna kap.

### SLOVENSKO-ANGLEŠKI TOLMAČ.

G. Viktor J. Kubelka, New York, nam je poslal te dni v oceno 423 strani obsegajočo in v platno vezano knjigo, ki stane $2.00 in vsebuje: Slovensko-angleško slovnico, tolmač, spisovnik, navodilo za naturaliacijo ter angleško slovenski in slovensko-angleški slovar. To je najpopolnejša knjiga, kar jih imamo doslej Slovenci za učenje angleška jezika, in je tako urejena, da zadostuje vsaki potrebi in praktični porabi, zato je priporočila vredna.

— **Krasno vreme** smo imeli v nedeljo, pondeljek in torek, da kot bi bili v začetku poletja, pa ne pred durmi trde zime.

## Ameriške novice.

### PODPREDSEDNIK UMRL.

**Utica, N. Y.**, 30. okt.—Podpredsednik James Schoolcraft Sherman je po daljši bolezni umrl danes zvečer ob 9:42. Vzrok smrti je bilo zastrupljenje, katero je povzročila takozvana Brightova bolezen. Njegovo stanje se je hujšalo od jutra z grozno naglico, dokler ni zvečer podlegel. Podpredsednik Z. D. je zjutraj še govoril z njegovo ženo in zdravnikom Peck par besedi, katere so pa bile že komaj razločljive.

Mrs. Sherman se nahaja vsled nepričakovane hitre smrti v največji razburjenosti in jo zdravi sedaj Dr. Peck z največjo pazljivostjo.

### OČE IN SIN PONESREČENA.

**Cumberland, Md.**, 30. okt. — Ko sta bila na delu v Franklin premogovnik 14 let stari Edvard in njegov oče Laupert, se je na nju usulo mnogo kamenja. Sin je bil na mestu ubit, oče pa je zadobil nevarne poškodbe, toda bode še okreval. Truplo mladega premogarja so prepeljali na dom starišev.

### VOJAKI NA MESTU.

**Jacksonville, Fla.**, 31. okt. — Vsled štrajka uslužbencev pocestne železnice je prišlo v tem mestu do velikih izgredov. Ker se je bilo bati, da postane položaj zelo opasen, je governer Gilchrist poklical dva oddelka deželne brambe, ki so takoj zatrli vse nemire. Vseh vojakov je blizu 3000.

### BECKER V SMRTNI CELICI.

**Ossining, N. Y.**, 31. okt.—Bivši policijski stotnik Becker se sedaj nahaja v tukajšnjih zaporih, kjer je znan pod štev. 62,738. Nahaja se v celici v takozvani hiši mrtvih. Tu bode pričakoval, dokler se mu ali dovoli ponovna obravnava ali pa bode moral iti na eletrični stol.

### NENADNA SMRT.

**New York**, 31. okt.—Ko se je Walter Morris upraviteljj San Remo hotela vračal od političnega shoda v Madison Square Garden, kjer je govoril predsedniški kandidat Roosevelt, je zaslišal časniške prodajalce naznanjati smrt podpredsednika Shermana. Ko se je prepričal na lastne oči, da je to resnica, se je nenadoma zgrudil na tla. Vzrok smrti je bila srčna kap.

### PREDRZNI VLOMILCI.

**New York.**—V sredo so vlomili v pisarno Prudential Life Insurance Co. neznani zločinci. Blagajničarki Miss Alice Brennen so pritisnili pod nos v kloroformu namočen robec. Nato so prebrskali pisarno in odnesli $500. Rop se je zgodil par vrat oddaljen od policijske postaje v sredini trgovskega mesta in ob belem dnevu. O zločincih še nimajo sledu.

### BOJ Z TATOM.

**Lisbon, O.**, 30. okt.—V boju z nekim neznanim kokošjim tatom, je dobil posestnik Lovrenc Decker tri kroglje v prsa in se vsled pridobljenih ran nahaja v kritičnem položaju. Decker je sedel v jedilnici, ko je začul kokodaskanje kokoši in je takoj pohitel v ozadje hiše, kjer se je sprijel s tatom. Ta je potegnil iz žena samokres in parkrat ustrelil na Deckerja, nakar jo je neznano kam o dkuril.

### PRIPOROČILO.

Bridgeville, Pa. On ima pravico izdajati pobotnice za naročnino in druge tiskovine. Vsem cenj. rojakom ga najtopleje priporočamo. Uprava Slovencem v Pennsylvaniji naznajamo, da je prevzel glavno zastopništvo za naš list g. **Rudolf Pleteršek**, slovenski trgovec z zlatnino, box 436 "Edinosti."

### ROPARJI NAPADLI VLAK.

**Dennison, Tex.**, 29. okt.—Blizu mesta Wirth, Okla. je bil danes zgodaj zjutr. napaden osebni vlak Missouri, Kansas & Texas železnice. Napad se je izvršil na tako predrzen način kot ga ne pomnijo tudi v tem kraju, kjer se pripaja jako veliko roparskih napadov. Vlak je ustavil neki neznanec blizu mostu, ki je bil v plamenu. Seveda je vlakovodja takoj ustavil vlak in takoj nato so priskočili štirje skriti banditi in prisilili strojevodjo in kurjača, da sta odpeljala poštni in pošiljatveni voz. Z največjo naglico so prepeljali preko gorečega mostu, ki se je kmalu zatem z ropotom podrl. Par milj od kraja napada so ustavili vlak in z dinamitom razstrelili železno blagajno ter odnesli par tisoč dolarjev. Nato so zvezali želez. uslužbenca in z plenom pobegnili v bližnje gorovje. Policija sedaj zasleduje roparje, o katerih pa nimajo še nobenega sledu.

### PET NUN ZGORELO.

**San Antonio, Tex.**, 30. okt.—V sirotišnici St. Johns je nastal včeraj požar, ki se je z največjo naglico širil po celem poslopju. Predno so se utegnile sestre rešiti, jih je že pet zgorelo. V zavodu je bilo kakih trideset revnih otrok, katere so pa rešili. Na kak način je nastal požar, se še ne ve. Občudovanja vreden je slučaj predstojnice. Ko je bila že pri izhodu, je zaslišala jok nekega otroka. Hiteč nazaj v sobe jo je prehitel plamen in je bila takoj močno ožgana. To je ostale še bolj spodbudilo in so tako rešile večino otrok.

### VELIKA ŽELEZNIŠKA NESREČA.

**Toronto, Ont.**, 30. okt.—V koliziji ekspresnega vlaka Canadian Pacific železnice blizu mesta Streetsville je bilo dvoje oseb ubitih in 38 nevarno ranjenih. Na vlaku se je vozilo tudi mnogo vojakov, ki so se vračali iz vaj. Dva prostaka sta bila ubita.

### TURKI KOLJELO.

**Vranje, Srbija**, 31. okt.—Poročila o turškem krvoprelitju se dnevno množe. Nekateri turški ujeti častniki so priznali, da nastane v slučaju ponavljajočih porazov turške armade splošno klanje vseh Kristijanov v turški zemlji, ne glede kake narodnosti je kdo. Poroča se, da domačini neusmiljeno koljejo grške, srbske in bolgarske prebivalcev raznih turških mestih. Domačini zažigajo hiše teh prebivalcev in ko hočejo ti zbežati iz hiš, jih postrele ali pokoljejo brez usmiljenja.

## Inozemske novice.

### BOLGARI ZMAGOVALCI.

Vojni položaj sedaj.

Turška glavna armada obkoljena od Bolgarov pri Lule Burgas. Po tridnevnem krvavem boju so jih Bolgari zapodili v beg v največjem neredu.

Grško prodiranje proti Junina, Monastir in Solonika skoro popolnoma neovirano.

Srbska armada prodira proti Monastiru, kjer se snide z grškimi vojaki, da skupno napadeti turško armado.

Turki so odbili napad črnogorskih vojakov pri mestu Skutari.

Drenoplje se je udalo bulgarski armadi.

Evropske vlade se pripravljajo, da poskusijo s posredovanjem za mir.

**Dunaj**, 31. okt.—Poročilo došlo sem iz Sofije naznanja, da je bolgarska armada po tridnevnem krvavem boju slednjič prodrla proti Drenoplju. To poročilo je došlo sicer iz Bolgarije, toda se je vsprejelo kot verodostojno. Turki se ponašajo z manjšimi zmagami na vshodu, ob črnem morju, toda te zmage so jako majhne v primeri z pobito veliko turško armado, ki je bila edina zavora prodiranju bolgarskih čet proti turški stolici — Carigradu.

V avtrijskih vladnih krogih so mnenja, da preteče še najmanj en teden predno se približajo bolgarske čete turški prestolici. S padcem Carigrada bode tudi konec turškemu vladarstvu v Evropi, dasi ostane najbrže stolica in nekaj zemlje vshodne od tu še naprej pod Ottomanom. Vesti o padcu Drenoplja so bile sicer pomanjkljive, vendar jih v vojaških krogih že z nekago gotovostjo pričakujejo.

**Cetinje**, 31. okt. — Sem došlo poročilo naznanja, da so Črnogorci izgubili kakih tristo vojakov pri poskusu premagati trdnjavo Tarabosh.

**Pariz**, 31 okt.—Med tukajšnjim zrakoplovci vlada veliko vznemirjenje vsled vesti, da so turški vojaki ubili ruskego avijatika Popoffa, ko je krožil v svojem zrakoplovu na Drinopljjem. Mnenje avijatikov je bilo namreč, da je skoro nemogoče vspešno streljati na brzo leteče zrakoplove. Njih teorija je tedaj napačna.

**Dancig**, 31. okt.—Stanje nemškega prestolonaslednika, ki je padel iz konja in se precej nevarno poškodoval je še neizpremenjeno, vendar ni nobene nevarnosti. Obraz ima sicer nekoliko otolčen, drugače je srečno ušel drugim poškodbam.

**Dr. Josip V. Grahek**, novoizvoljeni vrhovni zdravnik N.H.Z. se je po parmesečni odsotnosti zopet povrnil nazaj v Pittsburgh.

"EDINOST"

Prvi in edini slovenski tednik v Pennsylvaniji.

Naročnina:
Za Ameriko na leto .....$1.50
Za Ameriko za pol leta ..... .75
Za vse druge dežele na leto....$2.00

Dopisi brez podpisa in osobnosti se ne sprejemajo.

Vsa pisma, dopisi, naročila in denar naj se pošljejo na naslov:
TISKOVNA DRUŽBA EDINOST
4755 Plummer St. Pittsburgh, Pa.

R. F. GREGORIČ,
urednik in izdajatelj

"EDINOST" — "UNITY"
First and the only Slovenic Weekly in Pennsylvania.
4755 Plummer St. Pittsburgh, Pa.

R. F. GREGORICH,
Editor & Proprietor.

Subscription rates:
For America, one year.....$1.50
For America, half year..... .75
To foreign countries .....$2.00

Entered at the Pittsburgh Postoffice as Second-Class Matter.

AMERICAN ASSOCIATION OF FOREIGN LANGUAGE NEWSPAPERS MEMBERSHIP LABEL

The Best Medium to reach over 20,000 Slovenic People in Pennsylvania, Ohio and West Virginia.

Advertising rates sent on request.


5

# Iz stare domovine.

**Samomor ali nesreča?** Te dni so našli v nekem potoku v Grajski vasi pri Gomilskem v Savinjski dolini truplo dekle Marije Ribič. Ribičeva je bila v službi v graščini Štrosnek. Bila je v blagoslovljenem stanu. Če je izvršila samomor, ali če je padla v potok po nesreči, se ne ve. Znakov nasilja na telesu ni zapaziti.

**Namesto k vojakom v smrt.** Ponesrečil je blizu Kraubatha na Zgornjem Štajerskem do smrti kmečki fant, ko se je peljal z vlakom k vojakom. Navzlic svarilom sopotnikov je tiščal glavo skozi okno in trčil z njo ob steber varnostne ograje. Prebil si je lobanjo in obležal na mestu mrtev.

**Pogorelo** je v Dobrovi pri Borovljah gospodarsko poslopje puškarja Ivana Huša. Ogenj se je silno hitro razširil in nevarno ogrožal sosedne hiše. Gasilcem se je posrečilo, da so ogenj omejili. Živino so rešili. Kako je ogenj nastal, še ni znano.

**Po nesreči ga je ustrelil.** Kovač Franc Ebert in gostilničar L. Dulnik v Kruskem mostu sta lovila 17. avgusta jelene. Ebert se je postavil na čakališče, Dulnik pa je imel po dogovoru nalogo, da obide mal griček in mu prižene žival. Naenkrat zapazi Ebert v megli kakih, 50 do 70 korakov daleč, da se mu nekaj bliža. Uverjen, da je jelen, je Ebert ustrelil in tudi zadel. Toda padel je Dulnik, ki je prišel proti dogovoru z Ebertom po drugi poti proti čakališču. Dulnik je vsled dobljene rane čez par dni umrl. V torek se je vršila v Celovcu tozadevna obravnava, pri kateri je bil Ebert oproščen, ker se je sodišče prepričalo, da je nesrečo povzročil nesrečen slučaj.

**Življenja sit.** Na celovškem kolodvoru so morali uslužbenci z vso silo odtrgati s tira hlapca Luko Pasterca, ki je hotel izvršiti samomor. Prijel se je z obema rokama za tir in vpil: pustite me na miru, saj vas nič ne briga, če sem jaz življenja sit. Spravili so ga nato v bolnišnico, ker sumijo zdravniki, da je umobolen.

**Pazite na otroke!** Iz Žužemberka poročajo: Ernestina Podboj, šestletna hčerka posestnika in trgovca, se je 14. okt. zvečer vrtila okolo dekle, ki je v kotlu kuhala za svinje. Ko se je dekla za trenotek oddaljila po opravkih, je dekletce odprlo vratica pri kotlu, plamen je švignil ven in otroku se je vnela obleka in lasje. Na njen krik sta takoj prihiteli dekla in mati ter s težavo pogasili ogenj na otroku, toda bilo je že prepozno. Vkljub zdravniški pomoči je dekletce drugi dan umrlo.

**Poskušen umor iz maščevalnosti.** Dne 17. okt. zjutraj ob 7. je napadel na trgu Dante v Trstu dninar Artur Hrabecz iz Velinja pisarja neke špedicijske trvdke Karla Kohačeka. Po kratkem prerekanju je potegnil samokres in ustrelil trikrat nanj. Ena krogla je zadela Kohačeka v prsi in bila bi smrtna, da jo ni oslabila debela listnica, ki jo je imel Kohaček v notranjem žepu. Hrabca so aretirali. Priznal je, da je imel namen Kohača umoriti, češ, da ga ta vedno preganja.

**Ukradeno denarno pismo.** Iz Poreča poročajo, da so pri predaji pošte na parniku "Arsa" pogrešili denarno pismo, naslovljeno v Volosko. V pismu je bilo 1756 kron 30 vin. O storilcu nimajo še nobene sledi.

**Za črnogorski Rdeči križ** je nabrala občina Milna 600 kron, občina Dubrovnik pa je darovala v ta namen 1500 kron.

**V Št. Vidu ob Glini** se je ustrelil 40letni posestnik in trgovec klobučar Josip Ditner. Samomor je izvršil vsled neozdravljive bolezni v grlu.

**Vjet dezerter.** Vojaška služba ne diši Ivanu Zevniku s Krškega na Kranjskem. Prišel je srečno do Krmina, ali tam so ga aretirali ravno, ko je mislil, da je že na varnem in da ubeži v Italijo.

**Usoda proletarskega otroka.** V Št. Andrežu se je 4letna Josipina Nemceva približala ognju, kjer je bila vrela voda. Voda se je zvrnila na deklico, ki se je tako opekla, da je umrla na opeklinah. Deklica je hči delavske družine. Mož in žena gresta na delo ali po opravkih od doma in tačas se zgodi nesreča, tudi če se priporoči sosedi, naj varuje otroke.

**Morilec matere.** Na Reki so aretirali v soboto M. Koblitza iz Prage, ki je pobegnil, ko je umoril zavratno svojo mater. Aretirali so ga ravno, ko se je hotel vkrcati na parnik, da se odpelje v Ameriko. Pri njem so našli 8000 K denarja in nabit samokres. Koblitza bodo poslali iz Reke v Prago.

**Zblaznel vojak.** Na trgu Goldoni v Trstu se je 12. okt. odigral prizor, ki je povzročil precej razburjenja med zbranimi pasanti. Sredi trga se je kar na enkrat popolnoma slekel vojak 97. pešpolka Giraldi, ki je v Trstu na začasnem dopustu. Seveda se je okrog njega zbrala množica pasantov, toda nihče se ni upal blizo, ker je vsak vedel, da bi imel opravka z norcem. Ko je bil mož popolnoma slečen, je potegnil bajonet in začel groziti navzočim. Po hudem boju šele se je posrečilo stražnikom, da se Giraldija razorožili in ga odpeljali na policijo in od tod v bolnišnico.

**Za otrokom.** Pred par dnevi je padel petletni otrok mesarja Sorca v Celovcu v kotel vroče vode in se strahovito opekel. Otroka so odpeljali v bolnišnico, mater pa je zadel pretres živcev, tako da je tudi obležala. V soboto je otrok vsled opeklin umrl, v nedeljo pa je umrla vsled žalovanja mati, ki je bila stara še komaj 33 let.

**Usoda vojaškega invalida.** Pri letošnjih vojaških vajah na Koroškem se je ponesrečil domobranec 4. domobranskega polka. Padel je čez skalovje v globok jarek in se pri tem nevarno poškodoval. Posebno nevarne poškodbe je dobil na desni nogi. Odpeljali so ga v celovško vojaško bolnišnico. Vkljub vsemu prizadevanju pa mož ni okreval popolnoma. Rane na nogi so se mu vedno slabšale in 12. okt. so mu morali odrezati desno nogo. Revež bo odpuščen iz vojaške službe kot invalid s patentom za lajno z malim mesečnim prispevkom od države.

**Umor v Doprepoljah.** Dne 14. okt. proti večeru so šli kmečki fantje iz Dobrepolj proti Kompoljam. Eden izmed njih je hudo preklinjal in grdo govoril, vsled česar ga je posestnik in trgovec z vinom Janez Drobnič po domače Mohor posvaril. To je enega izmed fantov tako razkačilo, da je zagrabil nož in zabodel Drobniča, ki je takoj na tla padel. Pomagati mu ni bilo več, ker mu je naenkrat kri odtekla. Umrl je na licu mesta.

**Umor ali zločin?** Dne 14. okt. zjutraj so našli blizu leškega mosta pod Bledom v Savi utopljenega dečka, starega od 10 do 12 let. Po raznih znakih ze dozdeva, da se mu je zgodila sila. Spoznati ga bo težko, ker je že predolgo bil v vodi. Sodijo pa, da je sin posestnika, ki so ga našli pred tednom v Savi na Javorniku, kjer pogrešajo tudi sina. Sodnija je bila o dogodku takoj obveščena.

**100kronske bankovce** spravljajo iz prometa, ker so zasledili mnogo ponarejenih bankovcev po 100 kron. Novi bankovci po 100 K se bodo izdali tekom tega meseca.

**Nadomestni rezervisti z letošnjega nabora** bodo poklicani v vojaško službo 12 mesecev baje že letos, dočim bi morali biti klicani šele v spomladi 1913, kakor je bil doslej običaj, da se jih je klicalo na spomlad nastopnega leta po naboru. — Letošnje klicanje nadomestnih rezervistov je povzročila nova brambna postava Hvala klerikalcem!

**Železniška nezgoda.** 13 oktob. opoldne je na postaji Svetna vas železniški uslužbenec Mihael Zablatnik, star 20 let in doma iz Šent Janža v Rožu, na progi stoječ govoril z drugim železniškim uslužbencem in ni zapazil, da pride stroj, ki ga je zagrabil, vrgel na tla ter mu popolnoma zmečkal obe nogi pod kolenom. Ker je brž po nesreči došel brzovlak, so ga prepeljali v celovško bolnišnico.

**Roparski napad.** Iz Št. Jurja ob južni železnici poročajo: Ko se je vračal dninar Ivan Tanžek domov, je bil v nekem gozdu v Hrušovcu napaden. Ropar ga je zabodel z nožem v rebra, da se je nevarno ranjen zgrudil na tla. Nato mu je preiskal žepe, a ni našel pri njem ničesar. Tanzeka so pripeljali v celjsko bolnišnico.

**Ponesrečen delavec.** Ko so 12. okt. popoldne na Jesenicah pri telefonu popravljali žice, je na delavca Franc Kranjca padel drog in ga tako močno poškodoval, da so ga morali prepeljati v deželno bolnišnico.

**Nesreča na cesti.** Dne 11. okt. zvečer je v Slomškovih ulicah povozil sedlar Stupica 87 let staro zasebnico Marijo Sitar iz Novega Vodmata. Težko poškodovano Sitarjevo so nezavestno prepeljali v deželno bolnico.


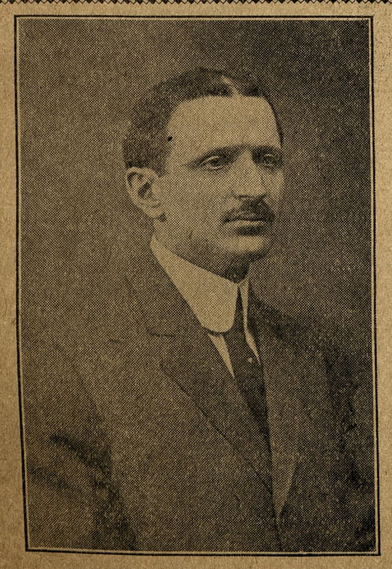

Naznanilo.

VSEM SLOVENCEM DOBROZNANI ROJAK JE OTVORIL

**Veletrgovino pijač.**

PRIPOROČA SE, DA SLOVENCI PRI NAKUPU NAJBOLJŠEGA "BRINJEVCA, SLIVOVICE", IN DRUGIH TUKAJŠNJIH PIJAČ, KAKOR TUDI RAZNEGA PIVA, OBRNEJO DO NJEGA.

TOREJ, KADAR POTREBUJETE KAKRŠNE KOLI PIJAČE, OGLASITE SE PRI SVOJEMU STAREMU ZNANCU

**J. STARČEVIČ-u**

**904 Main St., SHARPSBURG, PA.**


## Mali oglasi.

— **Sledeče dneve** je dvorana K. S. Doma že oddana: 26. oktobra, 1912 žensko društvo "Marije Sedem Žalosti", 28. oktobra društvo sv. Roka, št. 15. K. S. K. J. 2. novembra, drutvo "Sokol" SNPJ., 27. novembra, društvo sv. Jožefa, št. 41 KSKJ., na Zahvalni dan Thanksgiving day, 28. novembra društvo sv. Terezije št. 211 N. H. Zajednice.

— **Kadar hočete piti in jesti** mrzle sladke pijače in sladoled tedaj pojdite k S. L. Bellman. — 18th, Plummer & Butler St.

NA PRODAJ

je dobro plačujoča grocerijska trgovina, nahajajoča se v sredini slovenske naselbine na dobrem prostoru. Mesečnega prometa je do $2.000. Sedanji lastnik želi prodati zaradi odhoda iz tega mesta. Za podrobnosti in ceno se oglasite pri **Thomas Grgurich, 4900 Hatfield st., Pittsburgh, Pa.** (adv. 40.)

NA PRODAJ

je pekarija, pripravna za Slovence ker se nahaja v sredini slovenske naselbine na najobljudnejši cesti. Za vse nadaljne podrobnosti kot ceno, prostor in način nakupa se poizve pri

**Matija Skender,**
slovenski notar
**5227 Butler st., Pittsburgh, Pa.**

NAŠI ZASTOPNIKI.

Sledeči rojaki so pooblaščeni pobirati naročnino, oglase in tiskovine za naš list:
Za Pittsburgh, Pa. g. Frank Mravintz.
Za Allegheny, Pa. g. Viljem Thomas.
Za Braddock, Pa. in okolico, g Mike Bambič.
Za Willock, Pa. in okolico, g. Jakob Miklaučič.
Za Cleveland, O. in okolico g. Jožef Marinčič.
Za Claridge, Pa. in okolico g. John Batič.
Za E. Palestine, O. in okolico g Jacob Istenich.
Za St. Jego, Pa. in okolico g. Frank Gruden.
Za celo Pennsylvanio g. Rudolf Pleteršek.
Vsem cenj. naročnikom in rojakom sploh priporočamo gorenje rojake.
Upravništvo "Edinosti."

POTREBUJEMO— Vsakega, ki se uči v brivski stroki v najkrajšem času in pri učenju se dobi še plača. Pišite po pojasnila. Nossokoff Barber Collee, 1202 Penn Ave., Pittsburgh, Pa.

Staremu prijatelju, ki se je v dolgih letih izkazal, je treba ohraniti zvestobo. Kdor trpi za nadležnim prehladom, naj ne poskuša vsa mogoča in nemogoča sredstva, ampak naj se preskrbi takoj pristni "Pain Expeller." Naj se drgne ž njim krepko po vratu, prsih ter stopalih in takoj bo dobro. Pain Expeller se lahko dobi v Ameriki po vseh lekarnah za 25 centov steklenica. Treba pa je paziti, da se dobi pristnega z varstveno znamko s sidrom.


Največja in najstarejša odvetniška Notarska Pisarna.
Ustanovil leta 1866.

**Konzul MAX SCHAMBERG,**

Lastniki { Dr. L. FRIEDFIELD starokrajski odvetnik in W. HABERFELD.

416 Sixth Ave., Pittsburgh, Pa.

Obrnite se na nas kadarkoli potrebujete kaj v starokr. zadevah.

Prodajemo parobrodne listine, ter pošiljamo denarje v staro domovino kot zastopniki American Express Co.

**Louis Wittenstein,**

priporoča svojo GROCERIJSKO PRODAJALNO. Dobe se vsaki čas mlade kokoši in druga perutnina.

Cene nizke. Dobra postrežba.
5152 BUTLER ST., Pittsburgh

Kadar hočete kupiti dobro idočo uro, verižice, priveske, in drugo zlatnino, tedaj kupite pri

VICTOR CARLSON

ENE CENE, prve vrste zlatar,
4303 Butler st., Pittsburgh, Pa.

Pazite na veliko uro pred vratmi. Izdelujemo vsakovrstna popravila po najnižjih cenah.


## Drustvena porocila.

**Društvo "Slovenski Sokoli"** št. 118, SNPJ. ima redne seje vsako drugo nedeljo dopoldne v K.-S. Domu. Za l. 1912 so bili izvoljeni: George Greguraš, **predsednik**; Frank Roitz, **podpredsednik**; Rudolf Roitz, **I. tajnik**, 4809 Butler St. Pittsburgh, Pa.; Mihael Turk, **zapisnikar**; Jos. Lokar **blagajnik** in **zastopnik**. Za pojasnila tikajoča se društva pišite na tajnika. Rojake se vabi, da pristopajo k temu društvu. **"ODBOR."**

**Kranjsko Slovensko Katoliško podporno društvo Marije Sed. Žalosti** ŠTEV. 50, K.S.K.J. je izvolilo sledeče uradnike za l. 1912: **Predsednik,** John Mravintz, 1114 Voskamp st., Allegheny, Pa.; **Podpredsednik** George Greguraš, 4938 Hatfield st., Pittsburgh, Pa.; **I. tajnik,** Frank Mravintz, 120—46th st. Pittsburgh, Pa. **II. tajnik** Frank Trampus, 4827 Blackberry ay., Pgh., Pa.; **blagajnik:** Joseph Miroslavič, 4925 Plum ay., Pgh, Pa.; **Zastopnik:** Mark Ostronich; **zapisnikar:** Matija Medved; **Nadzorniki:** Joseph Dolmovič, Anton Dolmovič in Geo. Flajnik, I.; **maršala:** Matija Perušič in Frank Berkopec. U. S. zastavonoša: John Šlapar. Društveno banderonosec: George Flajnik (Krojač). **Pregledovalci knjig:** John Štokan, John Stajduhar, Matija Muc; **društveni zdravnik:** Dr. Jos. V. Grahek, 841 E. Ohio st., N. S. — Vsi bolni naj se naznanijo **II. tajniku** na zgoraj označeni naslov.

Seje se vrše vsako drugo nedeljo v K. - S. Domu popoldne ob 2 uri

Kdor od rojakov ni še pri nobenem društvu, oziroma Jednoti, se uljudno vabi k pristopu. Za natanjčnejša pojasnila se naj obrne na zgoraj označene naslove.

**K obilnemu pristopu vabi ODBOR.**

**Kranjsko Slov. katoliško podporno društvo Marije Device** štv. 33. K. S. K. J. ima svoje redne seje vsako prvo nedeljo v mesecu v "Kranjsko-Slov. Domu" na 57 in Butler cesti.

Uradniki za leto 1912 so: **Josip Pavlakovič predsednik,** 54 Low Road, Sharpsburg, Pa. **John Filipčič finančni tajnik,** 5420 Dresden Alley, Pittsburgh, Pa. **Anton Mišica, kujiževni tajnik** in **John Balkovec zastopnik.**

Rojaki, kateri še niso pri nobenem podpornem društvu, se vabijo k pristopu. Gore imenovano društvo plača udom bolniško podporo tri mesce po pristopu.

Pristopnina je zmerna.

Daljša pojasnila daje.

**"Odbor."**

**Narodno slov. podporno društvo sv. Stefana"** št. 26.JSKJ. ima redne seje vsako tretjo nedeljo v mesecu v K.-S. Domu in sicer ob 2. uri popol. Uradniki za l. 1912. so: Jos. Leban, **predsednik;** John Dekleva, **podpredsednik;** Josip Pogačar, **I. tajnik** in **zastopnik;** Martin Antlogar, **blagajnik;** Josip Dekleva, **II. tajnik.** Vse denarne pošiljatve pošljite na **1 tajnika Jos. Pogačar, 5307 Butler st. Pittsburgh, Pa.** Rojake se vljudno vabi, da pristopijo h temu društvu, saj je pristopnina za društvo samo $1.00. **"ODBOR."**

**Kranjsko Slovensko Rimsko-Katoliško podporno društvo Jezus Dobri Pastir,** št. 49, KSKJ. je za leto 1912 izvolilo sledeče uradnike: **predsednik** George Weselich, 5132 Dresden alley; **podpredsednik** Matija Mušič; **I. tajnik** Joseph Bahorich, 5148 Dresden alley; **II. tajnik** Štefan Rogina; **blagajnik** Josip Radovič; **zastopnik** R. Požek. **Društ. zdravnik** Josip Grahek, 841 E. Ohio st., N. S. To društvo izplačuje bolnim članom $5.00 na teden za dobo 6 mesecev in po preteku 6 mesecev $2.50 na teden. Pristopnina je od 16. do 25 leta $1.00, od 25 do 35 leta $2.00, od 35 do 45 leta $3.00. KSKJ. izplača usmrtnino $1000.00 ali $500.00. Rojaki, kateri še niste pri nobenem društvu, nudi se Vam lepa prilika sedaj pristopiti ker je pristopnina znižana do novega leta. Društvo zboruje vsako tretjo nedeljo v K.-S. Domu ob 2. uri popoldne.

K obilnemu pristopu vabi **"ODBOR."**

**Kranjsko Slovensko Katoliško Podporno društvo Sv. Roka, št. 15 KSKJ.** Allegheny, Pa., je izvolilo za l. 1912. sledeče uradnike: **predsednik** George Klajnik, 3329 Penn ave.; **podpredsednik** Math Klarič, 1013 E. Ohio st., N. S. **I. tajnik** George Volk, 1013 E. Ohio st **II.** tajnik Frank Cvetič, 4636 Hatfield st.; **blagajnik** Andreas Hodnik, 1024 Spring Garden ave., N. S.; **zastopnik** Viljem Tomec, 1037 Peralta st., N. S. **nadzorniki:** Curel Anton, Sumič Geo., Cvetič Matija; **voditelj** Jugovič Mih. **zastavanoša,** Prokšelj Nikolaj; **poslanec,** Verbanec George. Vsi dopisi in denarne pošiljatve naj se pošiljajo na I. tajnika; bolniki se morajo naznani. ti II. tajniku. Društvo zboruje vsako tretjo nedeljo v mesecu v K.-S. Domu. To društvo je v dobrih finančnih razmerah in vabi vse one, kateri še niso pri nobenemu društvu k pristopu Natanjčnejša poročila daje **"ODBOR"**

**Slovensko Katoliško podporno društvo Sv. Jurija, št. 64, K.S.K.J.** v Etna, Pa. je izvolilo za l. 1912 sledeče uradnike: **predsednik** George Novak, Sycamore st.; **podpredesednik Joseph** Pavlakovič, Sycamore st.; **I. tajnik** Frank Skrlin, 47 Chosman ave., Etna, Pa.: **II. tajnik** Frank Starašinič, 514 Elm st., Homestead, Pa.; **blagajnik** in **zastopnik** John Škoff 608 Butler st., Etna, Pa.; **nadzorniki:** Dragotin Perušič, Filip Wranič in Jožef Kolakovič. Ves drugi odbor, kot bolniški, maršala in zastavonošo si imenuje predsednik. Društvo ima svoje redne seje vsako drugo nedeljo v mesecu v novi šolski dvorani na 57. in Butler st., Pittsburgh, Pa.

K obilnemu pristopu vabi **"ODBOR".**

**Žensko društvo "Marije Sedem Žalosti,** št. 81, KSKJ., Pittsburgh, je izvolilo za l. 1912 sledeče uradnice: **predsednica** Marija Lokar, 4745 Hatfield St., **podpredsednica** Ana Jugovic, 72 Butler St., Etna, **I. tajnica** Josephine Fortun, 4822 Plum Alley, Pittsburgh, **II. tajnica** Ana Frankovič, 4839 Hatfield St., **blagajnica** Ana Adlešič 5209 Dresden Alley, **zastopnica** Mary Lokar, ml., 4745 Hatfield St Pittsburgh, Pa, **odbornice:** Marija Volk, Marija Balkovec in Marija Adlešič; **predsednica bolniškega odseka** Frančiška Pavlešič, 1013 E. Ohio St. N. S. Pittsburgh, Pa.

**Slovensko Podpor. Društvo "Skala"** št. 56, S.D.P. Z., Allegheny, Pa. je izvolilo za prihodnje leto sledeče uradnike: **Predsednik:** Josip Muška; 1120 Spring Gaden ave., N. S.; **podpredsednik:** John Šimončič, 831 Phineas street, Northside, Pittsburgh, **tajnik;** Michael Lorber, 1039 Peralta st.; **blagajniški tajnik:** Jos. Černetič, 818 Peralta st.; **blagajnik** Frank Gerlovič, 5125 Natrona ave.; Pittsburgh **Bolniški nadzorniki:** Anton Dolmovič 808 Gerst aly., za Northside, P'gh. Frank Vilher, 5602 Butler St., za Pittsburgh. Seja vsako prvo nedeljo v mesecu.


Odbor **"KRANJSKO-SLOVENSKEGA DOMA"**

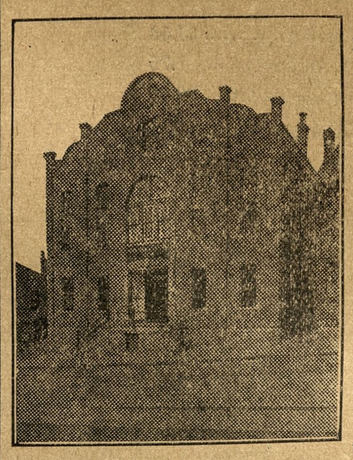

Predsednik: Ignac Podvasnik, 4734 Hatfield St., Pittsburgh,
Podpredsednik: Frank Mohar, Pittsburgh, Pa.
II. podpredsednik: Anton Zbašnik, Tarentum, Pa.
I. tajnik: John Balkovec, 5112 Butler St., Pittsburgh, Pa.
II. tajnik: Martin Antlogar, 5631 Carnegie ave., Pittsburgh.
Blagajnik: Ignac J. Glatch, 4757—2nd ave., Hazelwood, Pa
Vratar: Tomaž Ezel, 5631 Carnegie ave., Pittsburgh.
Gospodarski odbor:
Peter Rogina,
Joseph Janc,
Frank Hrvat,
Frank Gorišek,
Josip Kos,
Louis Zaller,
Steve Poreber.

Redna mesečna seja vsako četrto nedeljo v mesecu ob 2. popol.

Vsem rojakom Hrvatom in bratom Slovencem ter drugim Slovanom v Pittsburghu in okolici naznanjam, da sem prevzel gostilno "LINCOLN HOTEL", katerega sem na novo preuredil v

***Hotel Katkich,***

kjer bodete vsaki čas dobili na čepu sveže pivo, najboljša sladka in kisla vina, raznovrstna žganja, grenkila in smodke. Lačnim postrežem z izvrstnimi prigrizki po zmernih cenah. — Potujoči rojaki dobe pri meni tudi hrano in prenočišče.

PETER L. KATKICH, lastnik
COR. 43rd & WILLOW ST., PITTSBURGH, PA.

**Vsi pijte**

**Hazelwood**

**Pivo, Ale in Porter.**

**Hazelwood Brewing Co.**

Zakaj? bi hodili v mesto in trošili za vožnjo kadar hočete kupiti: ŽENSKO in MOŠKO BLAGO, SPODNJO OPRAVO, SRAJCE, KRAVATE, NOGAVICE, ROBCE in MOŠKE in ŽENSKE ČIŽME, tako tudi izber otroških čevljčkov, itd., ko dobiste za ravno iste cene, pa morda mnogo boljše blago pri

**Stanislav Zeleznjak**
**4915 Butler St.** **Pittsburgh, Pa.**

Vsem Slovencem in Horvatom priporočam gostilno v kateri dobiste sveže pivo, raznovrstna vina, najbolje žganje in druge pijače. Velika zaloga najboljih smod in importiranih pjač. — Pri meni sedobi vsaki čas gorak in mrzel prigrizek. — V obilni poset se vljudno priporoča. — Solidna postrežba zagotovljena.

***Charles Meiss,***

4936 HARRISON ST., PITTSBURGH, PA.
Na vogalu 50. in Harrison ulic.

☞ **Pri meni sta uslužbena slovenska natakarja gg. Joseph Miroslavich in John Golobič, ter se priporočata v obisk.**

HRVATSKO-SLOVENSKA TRGOVINA RAZNOVRSTNIH PIJAČ V ZGORNJEM PITTSBURGHU.

**PAULBARA**

delničar Kranjsko-slovenskega Doma

**5228 Butler St., Pittsburgh, Pa.** BELL PHONE 971.J Fisk P & A PHONE 112-L

**Prodaja vsakovrstno pivo v sodčkih in v steklenicah, sladka in kisla vina, žganje, ter raznovrstne druge pijače po nizkih cenah**

**V moji zalogi imam razne importirane pijače kot BRINJEVEC, SLIVOVICA, TROPINJEVEC, ITD.**

TOČNA IN BRZA POSTREŽBA. DOVAŽAMO NA DOM.

**ALI STE BOLNI?**

NAJBOLJI ZDRAVNIK ZA VSE TAJNE BOLEZNI.

Mnogo bolnikov želelo bi, da dobe nazaj prejšnje zdravje, toda ne vedo kam bi se obrnili. **Spametujte se rojaki,** dokler je še čas, ter ne pustite se naprej se naprej goljufati, kajti lahko se boste kesali. Ako bolujete na kakršnikoli bolezni, in ako dosedaj niste mogli ozdraveti, obrnite se na starega poznanega zdravnika. Pri meni se lahko razgovarjate v **lastnem jeziku** ter ne potrebujete tolmača.

**Posebno ako ste bolni na kaki tajni možki ali ženski bolezni, kot zastrupljenje krvi, sifilis, nezmožnost v spolnem obševanju, samozraba, revmatizem.** Zdravim vse bolezni v največji tajnosti in po najnovejem načinu in to v najkrajšem času. — Ako se zdravite pri meni, si prihranite ne le denar in čas, nego se odtegnete tudi boleznim. Ako ste torej bolni, nikar ne čakajte, marveč pridite takoj danes, ker morda bode prepozno. — Ako ne morete priti osebno, pišite in dobili bodete nasvet. **Točni naslov:**

**Dr. S. Fruchs, Zdravilni Specjalist.**
720 PENN AVE., PITTSBURGH, PA.

**Uradne ure:** Dnevno od 9. zjutraj do 5. ure popoldne. V sredo in soboto od 9. zjutraj do 8. zvečer. V nedeljo od 9. zjutraj do 3. pop.

**Slovensko Katolisko Samostojno Podporno Drustvo**

**Marije Vnebovzete**

Ustanovljeno 15, AUGUSTA, 1909 — Organizirano 2. APRILA, 1910.

SEDEŽ V PITTSBURGU, PENNA.

Predsednik: Frank Mravintz, 120—46th St., Pitsburgh, Pa.
Podpredsednik: Frank Rogina, Cor. 48th & Plummer St., Pittsburgh,
I. tajnik: George Weselich, 5111 Keystone St., Pittsburgh, Pa.
II. tajnik: Frank Cvetič, 4636 Hatfield St., Pittsburgh, Pa.
Blagajnik: William Thomas, 1037 Peralta St., N. S. Pittsburgh, Pa.

Nadzorniki:
I. nadzornik: Joseph Miroslavich, 4925 Plum Alley, Pittsburgh, Pa.
II. nadzornik: Gašper Berkopec, 4927 Plum Alley, Pittsburgh, Pa.
III. nadzornik: Anton Dolmovič, 808 Gerst alley, N. S., Pittsburgh.

Društveno glasilo: "EDINOST".
Seja se vrši vsako četrto nedeljo v mesecu v K.-S. Domu.


# POBRATIMI.

*ROMAN.*

**Spisal Dr. Josip Vošnjak.**

Hišna prinese vode, poškropi Dori obraz in jej pomoči sence s kisavcem. Dora globoko vzhihne. Zdajci vpraša Salbing hišno: "Je li vprežena kočija?"

"Že zdavnaj."

"Vse pripravljeno?"

"Vse, kakor ste ukazali."

"Torej odideva jaz in gospa. Ti pa ostaneš tukaj, dokler se ne vrnem."

"Uboga gospa vender ne more potovati," ugovarjala je hišna.

"Stori, kar ti ukazujem. Za drugo se ne brigaj," zapove osorno Salbing.

Dora je vzpogledala in počasi vzdignila glavo. Ni se zavedela še popolnoma. Salbing jo prime za roko: "Voz čaka. Čas je, da odideva. Ti pa," obrne se do hišne, "nesi blazino v kočijo."

Ko je odšla hišna, prime Salbing ženo za roko ter jo vzdrami rekši: "Pojdiva!"

"Kam?" vpraša Dora, ko se jje malo zavedela.

"Kamú" vpraša Dora, ko se je naj."

"Na Dunaj," ponavlja Dora mehanično; "ah, da, na Dunaj."

Dora se počasi vzdigne, Salbing jo prime pod pazduho in vodi iz vile do kočije. Tam jo spravijo v voz, Salbing se vsede poleg nje, ukaže kočijažu, da naj naglo vozi skozi mesto do železnice, in zapre okno kočije. V blazino naslonjena ni vedela Dora, kaj se ž njo godi. Konja potegneta in voz drdra proti mestu.

Po Dolnikovi smrti bila je Devinova prva pot k sodišču, da naznani, kaj se je pripetilo. Potem je v Dolnikovem stanovanju vse ukrenil, kar je bilo potrebno. Služabnik Joža sedel je pri postelji in ni mogel verjeti, da res spi smrtno spanje njegov dobri gospod. V tem hipu se pripelje kočija naglo po mestnem trgu. Devin stopi k oknu in vidi bledo lice gospe Dore za šipo voznega okna. Dora se nagne naprej, vrata od kočije se odpro. Kričeč kočijažu, da naj ustavi, hoče Dora skočiti iz voza. Pa Salbing jo prime trdno in jo pritisne nazaj v blazine ter zaloputne vrata in kočija od drdra naglo naprej.

Devin stopi k mrliču, prime ga za mrzlo roko in gleda mu v obraz, ki je bil tako miren, kakor da bi ga nikoli ne bile razorale človeške strasti. Le okoli uste je ostala tista satirična poteza, katera mu je bila značajna v življenju.

"Zakaj si nas zapustil? vzdihnil je Devin. "Grozna usoda, ktare naš narod, ki nam v grob pogreza pred časom najboljše naše može! Tvoj bistri um, tvoja neupognenost in pogum kazala bi pot do samozavesti in samostalnosti premehkemu narodu, za katerega ti je bilo tvoje poštene srce. Hrepenel si po miru, in našel si ga. Nas pa si ostavil sredi boja, ko bi najbolj potrebovali tvoje pomoči. In jaz, ki sem se naslanjal na te, kakor brat na zvestega brata, ostal sem sam, oj sam!"

Tako je žaloval Devin in ko je stal dva dni pozneje pri odprtem grobu in prvi sipal gručo zemlje na rakev svojega pobratima, vdrle so se mu znova solze in ihtel je: "Sam! oj sam!"

XI.

Solnce vshaja in zahaja; dnevi tekó; pa drug ni podoben drugemu. Danes jasni, — jutri temni oblačni; danes svatba, jutri smrt. Kolikokrat se je prispodabljalo človeško življenje ladji, katera v jutro odjadra z razpetimi jadri in visokimi jambori, veselo petje se razlega po morju, a ko se vrne v večer, raztrgana so jadra, jambori polomljeni in smrtna tišina zavlada.

Kolikokrat se je človek primerjal popotniku, ki v rano jutro čilih nog in čvrstega duha radostno koraka od doma v daljnji svet. Zlate gradove vidi pred seboj, a ko se jim približa, izginejo mu, kakor zračni pojavi v puščavi. Novi fantomni ga vabijo in zopet napenja. Zaman, vse zaman! V večer se vrne uspehan in hrom in njemu, ki je stezal roki po solncu in zvezdah, zadoščuje zdaj majhen prostorček — za grob. Ostanejo le spomini, ki živo slikajo redke ure veselja, a na srečo naglo hité mimo trpljenja in razbitih nad. Najlepši med njimi pa se sveté spomini na one čine, ki smo jih storili, zatajevaje samega sebe, v olajšavo človeške bede, v pomoč svojemu bližnjemu, in ker je nam naš narod najbljižji, za blagor in srečo — svojega naroda.

Ko se je Devin vrnil s pokopališča, čutil je nepopisno duševno bolest. Ni si mogel misliti, da ga je res ostavil jedini prijatelj s katerim je bil tesno zvezan. Kaj hoče z daj početi sam, brez pomoči, brez tovariša? Nikdar še ni čutil tako bridko, kakor je to čutil ta dan, da človek ni rojen za srečo, temveč le za to, da se trudi in muči in trpi neprestano. Potekla je kratka doba jednega leta, in kaj je vse doživel od onega dne ko ga je Dolnik privabil v ta kraj in ga pričakal na kolodvoru, do današnje žalostne ure, ko je on njega spremil k večnemu počitku?

Srce blagega dekleta se mu je odprlo in sanjal je o sreči domačega ognjišča, kateremu bode sveti ogenj netila nežna roka ljubljene žene. Prelomila mu je prisego in udala se drugemu možu. Komu naj še veruje, komu naj zaupa, če ni zvestobe v tako čistem srcu? Trudil se je za trpeče človeštvo, a našel je le nezahvalnost in opravljanje. Napenja je vse svoje moči, da bi vzbudil narod, da bi mu gladil pot do boljše bodočnosti, a zadel je ob ledena srca, ne pri vseh, to je pokazala volitev, toda pri večini, in celo tisti, ki so se takrat v odušev ljenosti držali moški, omahovali so spet ter se ga izogibali. Oklenil se je prijatelja, vzela mu ga je ljuta smrt. Ostal je sam, s potrto vero v človeštvo, z uničenim zaupanjem v narod, s praznim srcem, malodušen, brez poguma za sedanjost, brez nade v bodočnost.

Opravljal je svoje vsakdanje dolžnosti, obiskaval bolnike, vse je storil ob določeni uri, podoben stroju, ki mehanično izvršuje svoje delo, brez veselja do njega. Teško je čakal, da mu mine dan. Ko je zvečer sam sedel v svoj sobi, mučili so ga še huje spomini. V spanju je iskal pozabnosti in v spanju jo je našel zamalo časa. A ko se je prebudil v jutro, čutil je tem huje svojo nesrečo in osamelost.

Čimdalje tem bolj se je vglabljal v temne misli in zdelo se mu je, da Dolnik še ni dovolj pesimistično sodil sveta in človeštva in vsega, kar počenjamo. Bolehal ni le na duši, tudi telesno se je čutil čimdalje slabšega; glava mu je bila pusta, brez teka se je vsedal h kosilu in brez veselja je izvrševal svoje dolžnosti.

Tako potrt prejel je pismo od strica Rotnika, ki mu je pisal, da Ivanka že dalje časa boleha. Ko bi Devin vtegnil, naj bi jo prišel obiskat in pomagat s svojim svetom. Devin se je nemudoma odpeljal k Rotnikovim. Našel je Ivanko bolno in vse v skrbeh. Zdravnik jej je že bil svetoval, da naj ide za nekaj časa v drugi zdravejši kraj, a Ivanka se ni mogla ločiti od svojih, tudi se jej ni ljubilo k tujim ljudem. Kam tedaj? — Velevažno to vprašanje je rešil Devin. Pri njegovem vinogradu da je prostorna hiša, in tu bode Ivanka gotovo okrevala. Vsi so pritrdili ter obečali, da jo bodo pogostoma obiskavali. Rotnik in Dragotin sta hvaležno Devinu stiskala roko. Najveselejša pa je bila Ljudmila, kajti ona bode spremila Ivanko ter jej stregla.

Prirave za pot so bile hitro gotove in drugi dan so se odpeljali Ivanka z Ljudmilo, Dragotin in Devin k vinogradu. Zvečer so dospeli v raj slovenskoštajarske dežele, kjer se med Dravo in Muro širi rodovitno polje, zeleni travniki, senčnati sadovnjaki in vmes holmi, zasajeni z vinsko trto. Med vinogradi se bliščé beli hrami, tu skromni in majhni, pa čedni kmetskih vinogradnikov, tam veliki v nadstropje visoki gosposkih lastnikov.

Na griču v stran od velike ceste se je vzdigala zidanica z lesenc verando, od koder je segal pogled daleč okoli preko malega Štajarja v sosednjo bratsko deželo Hrvaško. Pod bregom so izstopili z voza in počasi hodili navzgor po stezi, ki je med brajdami vodila do hrama Devinovega posestva. Jasno nebo se je razpenjalo nad zemljo in solnčni žarki so prijetno greli, prodirajoči skozi široki, tu in tam že uvelo trsno perje.

Devin je večkrat postal ter zadovoljno gledal z obilnim grozdjem obtežene brajde. Že ko se je bil v jutro vsedel na voz in za seboj pustil mestno zidovje, jel je laže dihati in čim dalje se je vozil, tem bolje se je počutil. In ko se je zdaj po dobro znani stezi bližal hiši, v kateri je nekdaj užil toliko veselja, stopile so mu pred oči jasne slike iz otroških in mladeniških let.

Tu so se zdaj utaborili. Ivanki je čisti zrak tako ugajal, da se je čutila krepko in ozdravljeno. — Ljudmila je liki mlada gospodinja, ki hoče pokazati svojo kuhinjsko umetnost, hitela k ognjišču in pripravila kosilo. V večernem hladu so pozno v noč posedali na verandi in naglo jim je tekel čas. Še Ivanke ni bilo spraviti v spalnico, dokler ni Devin odločno ukazal, da naj ide počivat.

"Kako si strog!" šalila se je Ivanka. "Ljudmila, pojdivi!"

"Ali tudi ja?" ugovarjala je Ljudmila.

"Vi ste zdravi, gospodična! in vas ne silim."

"Čujte, čujte!" smeje se Ivanka. "Da le mene odpravi! Ti pa lehko ostaneš!"

Ljudmila je pri tej priči izginila v hišo, in tudi Ivanka se je poslovila in odšla v spalnico.

Devin je še obsedel nekaj časa z Dragotinom pri kapljici starine.

Drugi dan se je Devin odpeljal spet v svoj kraj, toda obečal je, da pride, če ne prej, vsaj o trgatvi.

Dnevi so tekli naprej. Jesenska sapa je stresala z drevja uvelo listje. Rumeno grozdje je vabilo k trgatvi.. Devin se je oprostil za več dni in ne da bi se poprej napovedal, peljal se je k vinogradu, kamor je povabil tudi gospoda Rotnika. Pod bregom pustila sta voz in skrita za brajdami bližala se hiši.

Na verandi je stala deklica plavih oči in kostanjevih las in radovedno zrla, kdo da se od brajd skrito bliža hramu. Ni ju precej spoznala; šele ko ju je spoznala po govorjenju, zasvetil se ji je obraz od radosti, obrnila se je in hitela v hišo naznanjat Ivanki, da prihaja oče in gospod doktor.

Potem si je hitro pogledala obleko, in kdo bode to zameril mlademu dekletu, ogledala se je še v zrcalu, in se je sama sebi nasmejala. Devin in Rotnik sta že stala na verandi, a šele na klic Rotnikov je prišla Ljudmila in mu podala roko. Devina je malone plaho gledala od strani ter je poročala, da Ivanka ravno malo počiva, a da že vstaje.

"No, Ljudmila," nagovori jo Devin, "kako gospodinjite? Ali se še niste naveličali teh krajev?"

"Zakaj? Opraviti je zmerom dovolj, da nam je dan še prekratek."

"In opravki so vam dobro deli, kakor vidim."

"O, lice mi je ogorelo od solnca."

Zdajci se Ivanka prikaže na pragu.

"Vender enkrat!" vskliknila je vesela. "Ko bi ne prišla, sama bi se vrnila domu. Zdrava sem, ko riba. Hvala tebi, ki zdraviš brez zdravil. Ljudmila, zdaj pa le brž kaj pripravi potnikoma. A kaj je tebi, Devin?" vpraša skrbno. "Mari si bolan?"

Ko je slišala te besede Ljudmila, postala je in se ozrla na Devina, plaha in sočutna.

"Tudi meni se je dozdevalo," pritrdi Rotnik, da si se pokvaril."

Devin se je izgovarjal, da mu res nobena jed ne gre v tek, a to da se bode že popravilo. Ivana ga je zvedavo pogledala, da se je stran obrnil in umolknil.

Ivanka in Ljudmila odideta v kuhinjo priravljat kosilo. Rotnik pa si je šel ogledat vinograd. Devin je sam ostal na verandi. Divil se je lepoti kraja, ki se je razpostiral pred njegovimi očmi. Od sosednjih hramov zvenelo mu je na uho govornjenje in petje, tu in tam je pokal strel. Povsod veselje, kakor v praznik. Po hudih duševnih mukah je Devin danes prvikrat spet čutil nekak mir v svojem srcu in kozarec zlat kapljice, katero je še pridelal njegov pokojni oče, ogrel ga je prijetno. Ljudmila se je sukala po hiši in kuhinji, da jej je lice še bolj žarelo. Na ognjišču je vrelo in cvrlo. In ko je tedaj Ljudmila pogrnila mizo in nosila jedi na njo, segal je Devin z dobrim tekom po njih. Tudi Rotnik se ni dal prositi.

Po kosilu šli so vsi ogledavat si vinograde. Hodili so dalje mimo sosedov in povsod so jih vabili z znano slovensko gostoljubnostjo na čašico vina v klet ali v hram.

(Dalje prihodnjič.)

---

**Listnica uredništva.**—G. L., G. Vaš dopis priobčimo prihodnjič.

---

KRASNA PRILIKA.

Zdrav in vesel je človek,
Če stalno dela vsaki dan,
Služi dnevno pet ali šest dolarjev
Če svoje ima bivališče,
Kjer sam svoj je gospodar
V lepem čednem kraju.

Znano je vsakemu kako sleherni hrepeni po svojem lastnem bivališču, katerega si najlažje pridobi v lahko plačljivem obroku mesto, da bi plačeval visoko najemnino za stanovanje. Taka je pač navada v prijaznem gorskem kraju v Jerome in Boswell, Pa. V tem prijaznem kraju, kjer se stalno dela, prihaja ljudstvo iz vseh dežel, kjer stalno tu ostanejo. V obližju Jerome in Boswell Pa. ob progi B. & O. železnice je devet različnih dobro idočih premogovnikov, kjer se dobro zasluži, kar pač kaže, da se naselbine širijo in trgovina prospeva. Od dne do dne se štavi in zida več hiš in mesto samo napravlja lepe ceste in z lepo tlakovanimi stranskimi hodniki in nasadi. Zato pa se stavijo le čedne hiše in trdne hiše, kar daje velemu kraju posebno vrednost.

Ni čuda potem, da je ljudstvo zadovoljno in z veseljem zida lepe crkve in šole, kjer se poleg državnih šol otroke vzgaja v potrebnih vedah, ki služijo dandanašnjemu človeštvu v potrebo.

Kar pa je največje važnosti, da na tem mestu povemo, je da ti dve mesti ne poznate draginje živil, kar se dogaja v drugili mestih. Cene živilam so jako zmerne.

Pa poglejmo malo kak zaslužek imajo delavci v tem kraju, potem šele se bode videlo kako lepo življenje imajo ljudje v tem kraju, kar pač se ne more reči o drugih krajih. Ti le možje sa zaslužili prva dva tedna takole:

| | | | |
|---|---|---|---|
| Samuel Goldspring | 12 | dni | $67.99 |
| Frank Freeback.... | 12 | " | 55.42 |
| A. Goely ..... | 12 | " | 59.61 |
| Tom Wilkinson .... | 9 | " | 53.47 |
| A. Rickka ..... | 12 | " | 55.26 |
| Andy Korpe ..... | 12 | " | 70.59 |
| Lew. Kolan..... | 12 | " | 66.51 |
| R. Silvan..... | 12 | " | 75.63 |
| Andy Koss ..... | 11 | " | 74.78 |
| A. Ramsell ..... | 12 | " | 78.86 |
| Deset mož..... | | | $658.12 |

Torej ti možje so eden k drugim zaslužili prva dva tedna $65.81 ali v jednem mesecu $131.26 ali če dnevno računamo po $5.75 na dan. In ti možji niti niso delali cela dva tedna in vendar tak len zaslužek. Ni čudno če se v par letih naberejo lepega denarja in marsikdo jo veselo potem potegne v svoj rojštni kraj ko se je nabral lepo vsoto denarja. Kar je največ vredno, je pač varnost v teh rovih, kjer je izključena vsaka nezgoda in delo je uprav lahko in v kljub temu je v mestu bolniško društvo s prostim zdravnikom za vsaki slučaj.

Ko je ljudstvo z vsem preskrbljeno z dobrim delom in lepimi plačami, poskrbelo se je tudi za razvedrilo z gledaljščem premikajočih silk, s streliščem, plešiščem, itd. Saj je pač vsakemu znan pregovor, da človek po delu mora imeti tudi nekaj razvedrila za duševno potrebo zase in za svojo družino. Zato pa vsi tisti, ki želite sebi dobro, naselite se v tem idealnemu kraju in spoznali boste kaj je na svetu lepo življenje. Če hočete o tem več zvedeti, pišite po ilustrovani katalog teh krajev in pošlje se vam ga poštnine prosto. Pišite v **slovenskem jeziku na B. H. Cannon, 17th floor First National Bank Building Pittsburgh, Pa.**

**Bodi neodvisen človek.**

**Nikar ne vstopi v prodajalno oblek in si izberi obleke, ki se ti bode videla posebnost in ko bodeš potem hodil po ulici, videl še več jednakih.**

**Postani neodvisen. Pridi si ogledat mojo veliko zalogo raznovrstnih uzorcev blaga največje tkalnice blaga —— "Bruener" in naroči si eno — obleko, katero bodem izdelal po tvoji lastni želji in najnovejši modi.**

**F. Radočaj**
KROJAČ
**5238 Butler St.**
PITTSBURGH, PA.

Bruner Woolens

Telefon Bell 481-J Hazel — 4557 SECOND AVE., Hazelwood.

# I. J. GLATCH

**Edini kranjski kovač v Pennsylvaniji.**

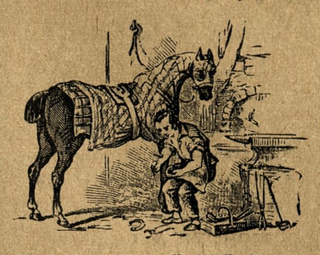

**Izdelovalec in prodajalec vozov, kočij itd. Popravljam točno in dobro.**
**Kujem konje z največjo pazljivostjo.**
Ozdravim konjske utiske, in preklana kopita. Ako se vam pretegne konj, pripeljite ga k meni. Zdravim druge konjske bolezni. Cene prave!

# German National Bank

**OF ALLEGHENY, PA.**

**709-711 EAST OHIO STREET, N. S.**

IZPLAČUJE 4% NA VSE HRANILNE VLOGE VSACIH ŠEST MESECEV.

POŠILJA DENAR V STARO DOMOV NAJNIŽJEM DNEVNEM KURZU.

**NAŠA BANKA JE ODPRTA OB SOBOTAH ZVEČER.**

Pametno dela oni, ki vzame za svetovalca
**MATIJA SKENDER**
**SLOVENSKI NOTAR IN PRAVDNIK**
za Ameriko in stari kraj
**5227 BUTLER ST. PITTSBURGH, PA.**
Prejema in izdeluje: tožbe, polnomoči, vojaške prošnje, kupne in prodajne, ugovore in vse druge notarske in pravdniške posle. Za pri delu oškodovane iztirja dobro odškodnino, če se pravočasno nanj obrnete. Na sodniji v Pittsburghu ima 5000 jamčevine za gotovost in natančno delovanje vseh svojih notarskih poslov.

PREMOG TELEFON Fisk 1068-J
**BURGUM COAL CO.**
John Skori & Fred. Dlela
vam bode vedno rada pripeljala na dom debel ali droban premog ponizki ceni in pravični meri. Kadar se selite, pokličite nas. Voz za piknike itd.
57th in A. V. R-y Pittsburgh.

**Park Theatre**
**Žive slike. — Moving Picture**
**Pondeljek, .torek, .sredo.**
**Četrtek, petek in soboto,**
Vodstvo gledališča opozarja c. občinstvo, da se vdrži glasnega govorjenja, žvižganja in teptanja z nogami.

Vsem cenj. društvam naznanjam, da izdelujem znake raznovrstnih Jednot po nizkih cenah. — **Pišite za cene.**
**Delo prve vrste. Točnost.**
**BEN VEY, zlatar in urar**
**840 E. Ohio St., N. S. Pittsburgh, Pa.**
Popravlja ure in drugo zlatnino.
**************************

**Fink & Waldvogel**
**VELETRGOVINA**
**piva, vina, žganja in druge pijače**
**5437-39 BUTLER STREET**
**P. & A. TELEFON Bell**
**123 LAWRENCE 413 FISK.**

**MATHIAS MRAVINTZ,**
Prva in največja slovenska dobro založena prodajalna **grocerijskega blaga** se priporoča Slovencem. Moje geslo: **poštena posrežba in zmerne cene.**
Bell Phone 9581—J Cedar.
1154 **VOSKAMP ST. NORTH SIDE**

Vsem Slovencem in Hrvatom priporočam svojo z vsemi potrebščinami preskrbljeno trgovino, v kateri dobiste vsakovrstno blago po nizkih cenah.
**A. LITTMAN,**
**5146 Butleh St., Pitsburgh, Pa.**

Butler Street 13-JFisk.
Phone P & A 40 Lawrence
**M. A. Hanlon**
**pogrebni zavod**
kočije za poroke, krste, veselice in druge svečanosti.
**Cene vedno zmerne.**
5126 Butler St. Pittsburgh, Pa.

**SLIKE** (fotografije) vsake vrste in velikosti. Doprsne in kabinet-slike so moja posebnost v sedanjem času, izgotovim vam jih v kratkem času. Poročne slike, itd.
**W. L. CARR**
Bell 412 - L Fisk, **4017 Butler st.**

**F. C. GAUSCHEMANN**
**Lawrenceville**
**Shoe Repairing Factory**
Popravljamo obuvala, dobro poceni in je gotov do kadar obljubimo.
Govorimo Poljski.
4324 Butler st., Pittsburgh, Pa.

# Najnizje Cene Za Zdravljenje

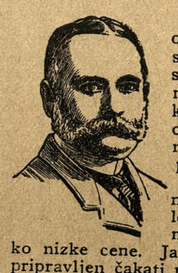

**Ta dolgo pričakovana prilika se nudi pittsburškim okolicam. Nudi se revnemu človeku, da si preskrbi za malo ceno izučenega specijalista — presenetilo vas bode — to je kar mislim — nič več, nič manj. Tedaj ako bolujete na kaki bolezni, kaki bolezni, katere družinski vaš zdravnik ne more ozdraveti, pridite k meni in jaz vam povem kaj morate storiti. Ako ste neozdravljivi, vam to jaz povem.**

**Moje najboljše metode in dolgoletne skušnje mi omogočijo ozdraveti malone vsako možko bolezen. V namenu, da se pslužite mojega zdravljenja, sem pripravljen zdraviti sledeče bolezni za jako nizke cene. Jaz sem si tako svest mojega zdravljenja, da sem pripravljen čakati na plačo, dokler ne ozdravite.**

**KRVNE BOLEZNI** povzročajo izpahline v ustih in po životu, ozdravljeno stalno in vsi znaki odstranjeni z prof. Ehrlich's kemikalno in naravno formulo, — 914 **NEOSALVARSAN.**

**SLABOST,** osušenje in izgube, katere vam oslabijo moč in živahnost, odstranjeno v najkrajšem času in za stalno.

**VARICOCELE** in izgubo pri spuščanju vode ali v spanju ozdravim takoj, izrabljene organe ojačim.

**ORGANIZEM,** skeline in rane pekočine na organskem delu ozdravim po moji metodi. Zgubo ozdravim v 3 dneh.

**NERVOZNO SLABOST,** posledica preobile vporabe in občevanja nekaterega organa, stalno ozdravim.

**MOČ POVRNJENA.!** Ako vam manjka zmožnosti za občevanje, vam jaz povrnem možatost. DENAR POVRNEM, — AKO TEGA NE STORIM.

**BOLEZNI** v mehurju in ledvicah, ki povzročajo bolečine v hrbtu sem že leta vspešno zdravil.

**ZATEKLINE,** ki nastanejo vsled zaprtja pri spuščanju vode povzročaje bolečine in izgubo moči, ozdravim in za stalno povrnem. Nič rezanja.

**RAZNE BOLEZNI,** kot izpahline, stekline, vratne ali katere druge bolezni v notranjem delu života, ozdravim brez uporabe operacijskega noža.

**Vse druge bolezni, katere drugi zdravniki ne morejo ozdraviti. Jaz želim tudi tiste slučaje, katere so drugi zdravniki pustili kot neozdravljive. Take slučaje imam najrajši.**
**Uradne ure:** od 9. zjutraj do 8. ure zvečer. Ob nedeljah od 10. dopoldne do 4. popoldne. **Vsi prosilci za zdravljenje se morajo vsaj enkrat zglasiti pri meni. Tedaj ne pišite. Reference: skušnje po evropejskih bolnišnicah in 35letno vspešno zdravljenje.**

**L. A. KELLY, M. D.**
**628 PENN AVE, PITTSBURG, PA.**

HRVATSKO-SLOVENSKA
# VELETRGOVINA PIJAČE.

Kadar si hočete naročiti zaboj (bokso) ali sodček dobre pive, tedaj se oglasite pri meni. Imam v zalogi raznovrstna piva, samo izberite si ga, n. pr.:
**IRON CITY, DUQUESNE, AMERICAN PIVO.**
V zalogi imam starokrajske pijače: **TROPINOVEC, BRINOVEC, SLIVOVICA, ITD.**

Vino, kislo ali sladko, galon od.....$1. do $4.00
Žganje, (Whisky), galon od.....$2.00 do $6.00

Telefon Bell 203-W Fisk.

**George Frankovich**
**42 48th Str., Pittsburg, Pa.**

# KDOR HOČE DELA?

naj se nemudoma naroči na najnovejši knjigo:
"Veliki Slovensko-Angleški Tolmac"
da se bo lahko in hitro brez učitelja priučil angleščine. Knjiga obsega poleg slov. angl. slovnice, slov. angl. razgovore za vsakdanjo potrebo, navodlo za angl. pisavo, spisovanje angleških pisem in kako se postane amerikanski državljan. Vrhutega ima knjiga dozdaj največji slov. angl. in angl. slov. slovar. — Knjiga, trdo in okusno v platno vezana, (nad 330 strani) stane $2.00 in se dobi pri: Pišite po cenik!
**V. J. Kubelka, 538 W. 145th St., New York, N. Y.**
Edino in največje založništvo slov. angl in raznih slovenskih knjig.

**Dr. S. GOLDMANN,** Slovanski zdravnik
**206 Grant St., Pittsburgh, Pa.**
V Pittsburghu edini zdravnik iz stare domovine, ki je dovršil zdravniške skušnje na Dunaju in bil tam vojaški zdravnik. Zdravi razne bolezni, posebno pazljivo pa moške in ženske tajne bolezni. Z njim se lahko pogovorite v materinem jeziku, ako pa ne morete priti osebno k njemu, tedaj mu pišite. — Ta zdravnik ima svojo lastno lekarno in tudi taka zdravila kot v starem kraju. Ta zdravnik je vesten in on ne gleda, da bi goljufal ljudi, a cene so primerne.
Rojaki! Zapomnite si naslov edinega zdravnika iz starega kraja, koji je na dobrem glasu tudi v tej zemlji.
206 GRANT ST., PITTSBURGH, PA.
Uradne ure: od 9. zjutraj do 6. zvečer. Ob nedeljah od 9. do 3. popol. Ob sobotah od 9. zjutraj do 8. zvečer.

Glavobol, bolečine v grlu, v prsih in straneh, slabe žleza in drugi znaki prehlade ne bodo imeli nevarnih posledic, če bodete rabili

**Dr. Richter-jev Pain-Expeller**

po predpisih, ki so natisnjeni na omotu. 25c. in 50c. steklenice.

Čuvajte se ponaredb in pazite na sidro in naše ime.

F. AD. RICHTER & CO.,
74—80 Washington St. New York, N. Y.

Dr. Richterjeve Congo Pilule olajšajo. (25c. ali 50c.)



**Dr. Josip V. Grahek**

**Urhovni zdravnik Nar. Hrv. Zajednice**

**841 E. Ohio Str., Allegheny, Pa.**

(Nasproti HOTELA PAVLINAC,)

**Uradne ure:**
od 8. do 9. ure zjutraj, od 1. do 2. ure poludne
in od 7. do 8. ure zvečer.

**Bell Telefon 2388 Cedar.**

Rojaki, kateri bolujejo na kakršnikoli bolezni, naj se zaupno obrnejo na njega.



**I. National Bank** **Allegheny**

FEDERAL ST. and PARK WAY PITTSBURGH, PA.

JAMES S. KUHN, predsednik. W. L. GUCKERT, podpredsednik.

J. D. KRAMER, blagajničar.

Izdaja tujezemske denarne nakaznice, drafte in kreditna pisma.

Izplačuje obresti na vse hranilne vloge.

K. S. K. J. ima vložen denar v naši hranilnici.



**THOMAS GRGURICH**

HRVATSKO-SLOVENSKA GROCERIJA

Pri meni dobiste vsakovrstno grocerijski blago po nizki ceni. — Najboljše domače zelje in kislo repo, suhe klobase se dobe vsaki čas. Vsa naročila razvažam na dom brzo in sigurno.

NIZKE CENE. POSTREŽBA TOČNA.

49th and HATFIELD STREET PITTSBURGH, PA.

VSEM SLOVENCEM IN HRVATOM priporočam mojo gostilno

**HOTEL SERAFIN**

v kateri dobiste vedno sveže pivo, raznovrstna vina, najboljša žganja in druge raznovrstne pijače. Velika zaloga najboljih smodk in importiranih pijač. Potujoči rojaki dobe pri meni prenočišča in hrano. — V obilni poset se vljudno priporočam. — Solidno postrežbo zagotavljam.

**BENJAMIN SERAFIN, lastnik**

**5175 Butler St.,**

Pittsburgh, - - - Pennsylvania.



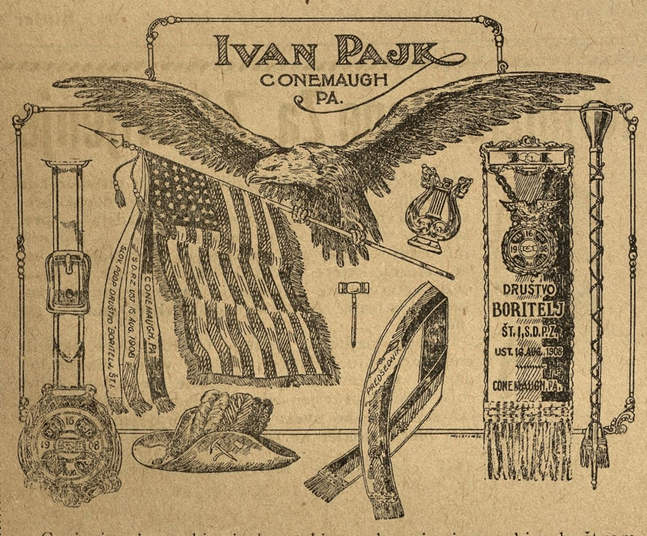


Cenjenim slovenskim in hrvatskim podpornim in pevskim društvom se uljudno priporočam za obilo naročil. — V zalogi imam vse kar potrebujejo podporna ali pevska društva. — Vzorce pošiljam poštnine prosto.

Pišite ponj Moj naslov je: LOCK BOX 328.



Vsem Slovencem in Hrvatom priporočam gostilno

**"HOTEL CARR"**

v kateri dobiste sveže pivo, raznovrstna vina, najbolje žganje in druge pijače. Velika zaloga najboljih smodk in importiranih pijač. Potujoči rojaki dobe pri meni prenočišče in hrano. — V obilni poset se vljudno priporoča. — Solidno potrežbo zagotavlja

**JOHN J. CARR, lastnik**

48th, PLUMBER and BUTLER ST. PITTSBURGH, PA.



J. F. YOUNG
APOTEKAR — LEKARNAR
Izvršuje vsakovrstne preskripcije
5201 BUTLER ST.
Telephone Fisk.



VSAKI DAN SVEŽE MLEKO in NAJBOLJA SMETANA.
L. CLOSE,
2212 Main St., Sharpsburg, Pa.


## NAŠIM ROJAKOM

Z današnjim dnem bodero pričeli prinašati oglas od Peoples National Bank, Tarentum, Pa. Imenovana banka, kakor so vse druge "National" banke, je čartovana od zvezine vlade v Washington, in stoji v vedni zvezi z zvezinem komptrolorjem, ter pod nadzorstvem vladinih bančnih inšpektorjev.

Naši rojaki so že mnogokrat čitali po raznih časopisih, da so "National" banke najbolj sigurni denarni zavodi v Ameriki, in ena taka banka je Peoples National Bank, v Tarentum, Pa. Kapital in čisti prebitek imenovane banke znaša nad 110.000.00 dolarjev in stanje vlog je nad tri četrt miljona dolarjev. Da je vodstvo imenovane banke nad vse previdno, nam služi v dokaz da ima banka danes okroglo $60.000.00 čistega prebitka, kar se zamore doseči le potom previdnega poslovanja. Na čelu banke so možje, ki so vsled njih previdnega in poštenega delovanja znani po vsej zapadni Pennsylvaniji.

Pri Peoples National Bank ima tudi zvezin poštni urad naložen denar.

Skoraj večina inozemcev v Tarentumu in okolici ima naložen denar v imenovani banki. Vsled tega je bilo upraviteljstvo že pred leti primorano vstanoviti inozemski oddelek, kateremu načeluje sedaj Mr. Anton Zbašnik, naš slovenski rojak, ki je pittsburskim Slovencem dobro znan. G. Zbašnik služboval je pred leti kot pomožni blagajnik, pri neki zelo dobro znani tvrdki v New Yorku in pozneje v glavnem uradu francoske parobrodne družbe "Compagnie Generale Transatlantique" Mr. Zbašnik je prevzel vodstvo v imenovani banki pred dvemi leti in je bil v svojem poslovanju zelo vspešen.

Peoples National Bank of Tarentum, Pa. sprejema hranilne vloge, ter jih obrestuje po 4% od sto. Dalje pošilja denar na vse strani sveta po dnevnem kurzu. Denarne pošiljatve v Avstriji izplačuje Živnostenska Banka v Pragi (najmočnejša slovanska banka) potom c. k. poštne hranilnice, in to v 12 dneh. Banka prodaja tudi originalne (prave) parobrodne vozne listke (šifkarte) v in iz Evrope in drugih krajev. Ako želi koji izmed rojakov potovati v Evropo ali komu poslati šifkarto za iz starega kraja sem naj se izključno obrne na imenovano banko, in Mr. Zbašnik bode radevolje dal pojasnila vsakemu, ki se na njega obrne.

Ker se Mr. Zbašnik vedno rad zanima za napredek pittsburških in pa onih v okolici živečih Slovencev, je želeti da bi se naši rojaki kolikor mogoče številnejše posluževali banke, pri kateri je on uposlen, in prepričani smo, da bode a postrežbo vsakdo zadovoljen.

Naslov Banke je: Peoples National Bank, Tarentum, Pa.

## Za kuhinjo.

### RIBE.

**Kako osnažiti ribe.** Primi živo ribo s prtičem za zadnji del in jo udari parkrat z glavo ob rob mize. Ako je riba zelo velika, tedaj jo drži ovito in jo udari z narobe obrnjenim nožem po glavi. Ako rabiš kri, tedaj prereži ribo pod glavo in ujemi kri v skledo, v katero si dala nekaj kisa. Ribo osnaži takole: položi jo na mokro desko, primi jo s prtičem in strži z nožem od repa proti glavi. Nato ji prereži trebuh podolgem od glave do repa odstrani vso drobovino, tudi žolč od jeter, pusti samo jetra, ki jih porabiš za ribjo juho. Potem ribo dobro operi, posebno dobro po hrbtu sesedeno kri, toda ne puščaj, da bi v vodi ležala. Velikim ribam osnaži usta z majhno krtačico. Veliko ribo lahko obriješ, namesto da ji tržeš luske. Nastavi oster nož pri repu na kožo in ga vleci proti glavi tako, da spodrežeš luske. Tako obrita riba je lepo bela. Ako shraniš ribo za en dan, tedaj jo prereži, odstrani drobovino in jo položi na led; če za več dni, potem jo moraš tudi nasoliti. Preden jo rabiš, jo namoči v vodi, da potegne voda iz nje preobilno sol in da se lažje odstranijo luske.

Jegulja ima zelo trdno življenje in je jako polzko. Da moreš tako ribo osnažiti, jo primi s prtičem, udari z glavo ob rob mize, da je mrtva. Potem ji prereži kožo krokinkrog glave, priveži jo za glavo na kavelj, primi kožo kroginkrog s prtičem in jo potegni naenkrat čez celo ribo do repa. Male jegulje ne devaj iz kože. Mrtvo parkrat dobro podrgni s soljo, operi, prereži in odstrani črevа. Ako hočeš, da je riba kuhana višnjeve barve, tedaj jo oblij z vrelim kisom in kuhaj z zelenjavami vred v drugi vodi. Namesto da bi vlekla kožo z nje, jo lahko povaljaš že mrtvo par minut v vročem pepelu in ji odrgneš kožo s kako debelo cunjo. Potem jo operi prereži, odstrani črevа in porabi. Ribe, katere hočeš višnjeve dati na mizo, ne ostrži, da ne zbrišeš sluzne kože, ker le-ta povzroči višnjevo barvo. Vzamejo se za to ribe, ki nimajo luskin, ali vsaj velikih ne. Ribe z zelo ostrimi luskinami se drgnejo s strgalnikom.

**Kakšne ribe kupi in kako jih uporabi.** Kupi žive ribe, ako je le mogoče. Pri večjih ribah je to seveda nerodno. Pri nakupovanju rib pazi: sveže ribe imajo precej čiste oči in rdeče škrge, trebuh je napet in precej trd. Ako imajo kalne, vdrte oči, blede sluzne škrge in mehak, cunjav trebuh, tedaj niso več sveže, zato tudi neporabne. Ribe začno namreč zelo hitro gniti, posebno v gorkem času. Take ribe bi zelo škodovale zdravju. Pozimi in tudi poleti se ohranijo ribe par dni, ako se osnažene položе na led. Nekatere so celo boljše, ako so uležane. Vendar je vedno bolje in varneje, uporabljati sveže ribe.

**Prekajene ribe.** Osnaži glavatico ali zlatovčico ali kako drugo ribo. Potem jo prereži podolgem čez sredo, podrgni prav dobro s soljo in malo tudi s solitrom, dobro pokrij in pusti pet do šest dni na hladnem prostoru. Medtem jo vsak dan enkrat obrni. Nato jo obriši, zavij v papir in obesi za šest do osem dni v ne preveč hud dim in potem na zrak. Kadar jo rabiš, jo nareži kakor svinjino in daj s hrenom, kuhanimi jajci in drugim na mizo.

Druge prekajene ribe namakaj, skuhaj in daj s prpesnim maslom zabeljene, s kislim zeljem, špinačo ali s kako drugo prikuho na mizo.

— Kadar vam zdravnik da preskripcije, prinesite jih k nam. Mi vam jih takoj spolnimo točno in zanesljivo S. L. Bellman, 48th & Butler St., Pittsburgh, Pa.

### LOKALNE NOVICE.

**— Sledila svojemu možu.** Pred par tedni se je v Turtle Creek, Pa. zastrupil redar William Graham. Ta dogodek je tako vplival na njegovo ženo, da je postala melanholična in so jo njeni sorodniki zelo skrbno opazovali, boječ se, da si stori kaj hudega. V sredo popoldne pa je navidez pomirjena odšla v spremstvu njenega vnuka v bližnjo prodajalno. Tu je kupila neke vrste strupa ter v pričo njenega vnuka izpila. Deček je hitro tekel domov in povedal svojim starišem, da je stara mati izpila neko čudno dišečo tekočino. Prihitevši nasproti, so jo zapazili ležati na tleh, vijočo se v groznih krčih. Prepeljali so jo v bolnišnico, kjer pa je kmalu potem umrla.

**— Zaradi 'ajnca' pred sodnikom.** Pred mirovnim sodnikom Lowry v Braddocku sta stala preteklo sredo Stefan Kiša in Josip Horvatič. Omenjena sta pred par dnevi igrala 21. Ko je bilo v kupu že 30 dolarjev je rekel Kišam Horvatiču: "Jaz imam celega" in vrgel karte na mizo. Kiša, ki je sam imel 20, je misleč, da ima res 21, dovolil Horvatiču pobrati denar. Pozneje pa je Kiša preštel karte in videl, da je samo 18. Sledila je tožba. Sodnik je razsodil, da dobista vsaki polovico, ter da plačata vsaki polovico sodnijskih stroškov.

**— Osumljeni aretiranci.** Tajnim policajem L. Leff, John Lally, Homer Crooks in Clyde Edenburn se je posrečilo preteklo soboto aretirati tri osebe zaradi sumljivega vedenja. Aretirani so bili Blair Moore, John Stuckey in John Michner. Vsi trije so že presedeli daljše zapore. Neka osebe je omenjene spoznala kot osebe, katere so pobegnile iz prodajalne Standard Cigar Co. ko je bila ta prodajalna skoro popolnoma razdejana preteklo soboto od razstrelbe dinamitnega naboja. Vsi trije pričakujeje natanjčnejše preiskave.

**—Po dvanajstih dneh pobegnil.** 17 let stara Mrs. Claude Dabney se je komaj pred 12 dnevi poročila z nekim 19 let starim fantom in sicer sta pobegnila v Cumberland, Md., kjer sta se poročila. Po dvanajstdnevnem skupnem bivanju, se je mladoletni mož naveličal svoje boljše polovice in jo zapustil v žalosti in tugi. Mlada žena se sedaj kesa, da je tako zgodaj premenila svoje ime.

**— Društvo sv. Terezije,** št. 211 N. H. Z. bode obhajalo na Zahvalni dan, t. j. 28. novembra desetletnico svojega obstanka in ob tej priliki prirede društvenice veljko veselico v prostorih K.-S. doma.

**Boj z divjimi lovci.** Te dni so lovili graščinski lovci v gozdovih okrog Planine. V gozdu so zasačili lovske tatove, ki so ravno v nekem grmovju devali ustreljeno srno iz kože. Ko so tatovi lovce opazili, so začeli na nje streljati, ne da bi katerega zadeli. Ko so jih lovci pozvali na mir, se niso odzvali, ampak zopet streljali. Nato so tudi lovci ustrelili in enega zadeli. Vendar se je vkljub temu posrečilo tatovom uiti, ne da bi jih bili spoznali.


Uložite denar v pohranitev v

**Allegheny Valley Bank.**

Pošiljamo denar na vse kraje.

5137 Butler St., PITTSBURG.



Bell Phone 1192-J Fisk.

GEORGE WEBERNDORFER, prodajalec
—žive in zaklane perutnine—

Nesoljeno maslo naša specijaliteta. masla, jajc in drugih vsakovrstnih jestvin. — Hrana za kokoši, itd., itd.

4743 Butler St., Pittsburgh, Pa.



SLOVENSKI FOTOGRAFER
VASO MARGETIĆ

Izdeluje lepe poročne in druge kabinet slike. Gruče na piknikih in veseliach. Cene zmerne. Izdelke.

5167 Butler St. Pittsburgh, Pa.



SLOVENSKA GROCERIJA.
ANTON ZUNIČ,

priporočam vsem rojakom Slovencem in Hrvatom svojo z vsem različnim grocerijskim blagom založeno prodajalno. Cene zmerne. Postrežba točna. Rojak podpiraj rojaka.

1037 PERALTA ST., North Side.



PRIPOROČILO.

Vsem slovenskim rojakom in bratom Hrvatom v Moon Run — najtopleje priporočam mojo

**MESNICO,**

v kateri bodete vedno postreženi z svežim doma očiščenem mesom. Pri meni se dobe fine kranjske klobase, suha rebra in drugo doma prekajeno meso.

Prav tako imam na prodaj veliko doma sevrte masti.

CENE VEDNO PRAVE.

**JOHN ARCH**

R. F. D. No. 3, CARNEGIE, PA.



PRIPOROČILO.

Cenjenim rojakom Slovencem in bratom Hrvatom priporočam mojo GROCERIJSKO TRGOVINO, sladščiarno in PREMOGARSKO OPRAVO. V zalogi imam tudi vedno trpežno delavno obleko in vsakovrstno perilo.. Nadalje se pri meni dobi tudi vsakovrstno obuvalo delavno in praznično, za možke in ženske.

Pobiram tudi naročnino za "EDINOST". Rojake bodem vedno dobro in točno postregel.

Pri meni so najnižje cene..

FRANK MAČEK,
P. O. Box 123, MOON RUN, PA.



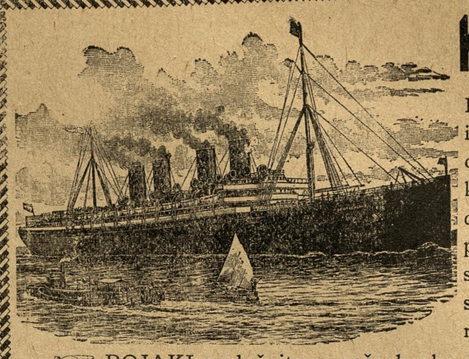

**Kadar** pošiljaš denar v staro domovino želiš potovati v rojstni kraj nameravaš kojega sem vzeti Obrni se za pojasnilo na:

Mr. Anton Zbašnik, poslovodja inozemskega oddelka bode radevolje dal pojasnila vsakemu, ki se obrne na našo banko. Prodajamo šifkarte po vseh linijah po istih cenah kakor kompanije same. Pošiljamo denar na vse strani sveta po najnižjem dnevnem kurzu.

**THE PEOPLES NATIONAL BANK**

Tarentum, Pa.

Obrestuje vloge po 4odst.

ROJAKI poslužujte se naše banke, ki spada v vrsto najbolj sigurnih denarnih zavodov v Združenih državah.



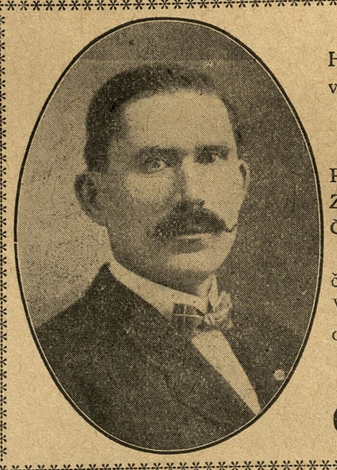

Vsem Slovencem in bratom Hrvatom naznanjam, da sem prevzel znano gostilno na

**3329 PENN AVENUE.**

v kateri točim vedno sveže PIVO, ŽGANJE, VINA IN RAZNOVRSTNE DRUGE PIJAČE.

Priporočam se cenjenemu občinstvu v najobilnejši obisk. — Vsi znanci in neznanci vedno so dobrodošli!

NA SVIDENJE!

P. & A. Phone 351-W

**George Flajnik**

PO LEPE LETNE ČIŽME IN DRUGO OBUVALO PRIDITE K

**Hallis Shoe Store**

kjer bodete gotovo zadovoljni z MERO, MODO in TRPEŽNOSTJO.

4311 BUTLER ST., Pittburgh

(Pri nas dobiste trading stamps)



**Pennsylvania National Bank**

3404 BUTLER STREET PITTSBURGH, PA.

GLAVNICA $380,000.00.

Prodaja parobrodne listke na vse črte po istih cenah kot same družbe.

Pošilja denar na vse strani sveta brzo točno in gotovo in to po dnevnem kurzu.

Izdeluje vse notarske posle kot polnomoči, obveznice, vojaške prošnje, ugovore, itd. ter preskrbi konzularne podpise za vsa ta dela.

Sprejema denar v hranitev ter izplačuje obresti na vloženi denar brez odbitkov.

Ta hranilnica je pod nadzorstvom Združenih Držav in redno pregledana od vladinih pregledalcev, kar služi v večjo varnost.

Banka je odprta dnevno o d 9 zjutraj do 7:30 zvečer.



Vsem prijateljem in znancem, naznanjam, da sem odprl

**"HOTEL BARBALAT"**

v katerem bodem točil vedno sveže pivo, raznovrstna vina, najboljše žganje ter druge pijače. Velika zalo ga najboljših smodk. Importirane prijače.

Vsem Slovencem in Hrvatom se najuljudneje priporočam v najobilneji obisek.

**M. BARBALAT, lastnik,**

**5400 Butler St., Pittsburgh, Pa.**



Bell Phone 866-J Fisk
P. & A. Phone 491 L.

**Importirano volneno blago.**

Po dobro obleko za jesen in zimo pridi k

**Scott & Cohen**

krojači.

Najbolja krojačnica v okolici Lawrenceville.

**4325 Butler St.**
PITTSBURGH, PENNA.

CENE OBLEKAM ZELO NIZKE!



**Tiskovine?**

Kadar hočete imeti lep pisemski papir, koverte, računske liste, vizitnice, raznovrstne lepake, vstopnice za veselice, društvena pravila, vplačilne knjižice, itd. oglasite se ali pišite nam.

DELO LIČNO

CENE NIZKE.

UNIJSKA TISKARNA.

**"EDINOST"**

**4755 Plummer St., Pittsburg, Pa.**