"EDINOST"
izhaja vsako soboto.
NAROČNINA:
za Združene Države na leto..... $1.50
za Združene Države za pol leta..... .75
za Evropo in druge dežele na leto...$2.00
Oglasi po dogovoru.

EDINOST

NEODVISNO GLASILO PENNSYLVANSKIH DELAVCEV.

"UNITY"
issued every Saturday.
SUBSCRIPTION RATES:
One year in U. S. A.....$1.50
Half year in U. S. A..... .75
To foreign countries $2.00
Advertising rates sent on request.

ŠTEV. (NUMBER) 13. PITTSBURGH, PA., SOBOTA, (SATURDAY), MARCH 29. 1913 LETO (VOL.) III.

Slovenske novice.

—**Društvene seje**. Jutri v nedeljo bode imelo S. društvo "Marije Vnebovzete" redno mesečno sijo, katera je bila preložena namesto pretekle nedelje. — Žensko društvo "Marije Sedem Žalosti bode tudi imelo jutri svojo mesečno sejo.

—**Slovensko gledališče.** Na izvanredni seji gled. društva v torek zvečer se je sklenilo vprizoriti "Balkanske junake" v popolnejši in popravljeni obliki. Igra se uprizori v mesecu majniku.

—**Poročno dovoljenje** sta dobila g. Frank Ring, upravitelj slovenske dvorane v Burdine in gdč. Anna H. Molle. Poroka se bode vršila v prvi polovici drugega meseca.

— **Nesreča zadela rojaka**. Na delu v Atlantic Refining Co. na Butler in 58th cesti je v pondeljek zjutraj Slovencu John Čutvatu zlomilo desno nogo in sicer na dveh krajih. Prepeljali so ga v St. Francis bolnišnico.

— **Naznanilo.** Vsem članom društva Sv. Jozefa, št. 41, K. S. K. J. se tem potom naznanja, da je bilo na zadnji seji sklenjeno, da se mora prihodnje seje, ki bode drugo nedeljo v aprilu, t. j. 13. aprila vdeležiti vsi člani, sicer neudeleženci brez tehtnega vzroka glasom pravil zapadejo kazni. Vsaki član mora prinesti na sejo tudi certifikat. Na vrsti je več točk, kakor tudi volitev drugega tajnika. Torej udeležite se seje polnoštevilno. **John Jevnikar**, 5411 Camelia st., Pittsburgh, Pa.

— **Naš slovenski zdravnik** Josip Grahek je pretekli teden dobil lep nov avtomobil najmodernejšega izdelka.

— **Zadnjo sredo** je odpotovala iz Pittsburga gdč. Julija Pisanski. Nastanila se bode v Cleveland, O.

— **Tajnik društva** "Marije Sedem Zalosti" in predsednik "Marije Vnebovzete" g. Frank Mravintz je zadnji teden zopet nevarno zbolel ter se nahaja pod oskrbjo slovenskega zdravnika Dr. Graheka.

— **V tovarni se ponesrečil.** Slovenec John J. Jerič, uslužben pri vspenjači v Heppenstall Forge & Knife Co. je padel iz precejšnje visočine in se nevarno poškodoval.

— **Pretekli teden** se je Rozi sestra John in Frank Golobiča in Mrs. Šparovec odločila vstopiti v samostan. Odpotovala bode v Baltimore, Md.

— **Na obisku** v Pittsburghu se je zadnji teden mudil mnogim rojakom znani Slovenec Frank Koncilja, kateri sedaj stanuje v Cleveland, O., kamor se je vrnil v pondeljek popoldne. Kakor se je izrazil se koncem julija povrne nazaj v Pittsburgh in ostane tu za stalno.

— **Velikonočno številko** smo izdali na šestih straneh. Ker se je pa pri zlaganju lista 3. in 4. stran morda kje izgubila, naj nam to vsaki naznani in mu bodemo poslali novo popolno številko, dokler na poide zaloga.

— **Pittsburške naročnike**, katerim je potekla naročnina, prosimo, da poravnajo svojo zaostalo naročnino v pisarni, ki se nahaja na 5225 Butler St. Pisarna je odprta vsaki dan od 8. zjutraj do 8. zvečer.

— **Velikonočne praznike** smo letos obhajali v najlepšem vremenu. Skoro na vsakem domu so imeli domače veselice, katere so se popolnoma mirno završile, brez običajnih neredov. Pač znamenje, da se rojaki zavedajo, da z nemiri in aretacijami, ki navadno slede temu ne kažemo napredka.

— **Rojaka** Frank Škrabca je pretekli teden obiskala štorklja ter mu pustila zdravega sinčka.

— **Na društvenih opravkih** so se dne 16. marca mudili v bližnji naselbini Rankin, Pa. nadzornik K. S. K. J. g. John Mravintz, glavni predsednik N. H. Z. g. Josip Marohnič in vrhovni zdravnik obeh Jednot Dr. Josip Grahek.

— **Veselica.** Pretekli pondeljek zvečer se je vršila v prostopih K. S. Doma veselica, katero je priredilo žensko društvo Sv. Terezije, št. 211 N. H. Z. Kljub slabemu vremenu je bila veselica dokaj dobro obiskana in društvena blagajna si je vsaj nekoliko pripomogla.

— **Cerkvena veselica.** Prihodnji pondeljek je v K. S. Domu velika veselica v korist slovenske cerkve. Kakor se nam poroča se pripravljalni odbor mnogo trudi, da ne bode za obiskovalce veselice primanjkovalo niti dovoljne zabave, niti potrebnih okrepčil Ker je veselični dobiček namenjen v korist cerkve, bode udeležba brezdvomno velika.

— **V staro domovino.** Zadnji teden so odpotovali v staro domovino g. Martin Jevnikar, Josip Sloser, in John Sloser. Potniki so kupili vozne listke pri ANTON ZBAŠNIK, 5225 Butler Street, Pittsburgh, Pa., ki je edini slovenski direktni zastopnik parobrodnih družb v Pittsburghu. Mr. Zbašnik ima v New Yorku zanesljivega zastopnika, ki potnike pri čaka na postaji in odpremi na parnik.

— **Pretep.** George in Michael Kosonovič sta bila zadnji pondeljek aretirana vsled pretepa z nekim Michael Kosom. Eden izmed bratov Kosonovič je pri sporu rabil nož, s katerim je Kosa nevarno ranil. Zdravniki dvomijo, da bi slednji ozdravil.

Lokalne novice.

— **Na pomoč prizadetim krajem.** Tukajšnji župan Magee je storil prvi korak v pomoč vsled povodnji prizadetim krajem s tem, da je sklical velik ljudski shod v sredo popoldne, na katerem se je razpravljalo o groznem položaju. Poročila iz prizadetih krajev so sicer zaradi slabih brzojavnih in telefoničnih zvev pomanjkljiva, vendar se da sklepati že sedaj, da bode nastalo največje pomanjkanje. Izvolil se je poseben odbor, kateri bode pravzel na biranje milodarov in obenem nemudoma pošiljal nabrano blago, denar in drugo najbolj prizadetim krajem. Župan je poskusil dobiti zvezo že governerjem Cox v Ohio, županom Baker iz Clevelan da toda brez uspeha. Governer Tener je obljubil poslati posebno poslanico poslancem v Pennsylvaniji ter jim priporočati, da glasujejo za pomoč dotičnim krajem. Zborovanja se je udeležilo lepo število meščanov in trgovcem.

— **Žrtev pretepa.** Michael Huste, star 29 let, je bil pri nekem pretepu na Velikonočno nedeljo ustreljen: Huste je bil vposljen pri neki premogarski družbi v Cheswicku. Smrtno ranjenega so prepeljali v Allegheny General Hospital, kjer je po preteku kratkega časa umrl.

— **Velika voda.** Vsled pardnevnega neprestanega deževanja so reke in rečice po Pennsylvaniji jako narasle. Zlasti velika je reka Allegheny in Monongahela, koji sta na mnogih krajih že prestopili bregove. Do srede zvečer je voda narasla v našem mestu do visine 26 čevljev.

— **Nova mestna odredba.** Mestni odborniki so sedaj sklenili novo postavo, katera se tiče dvoran. Vsaka dvorana bode morala odsedaj naprej plačati mesečni davek v znesku od pet do deset dolarjev in sicer je odvisno od velečine dvorane. Prostori, kateri obsegajo manj kot pet in dvajset čevljev, bodo plačevali mesečno pet dolarjev; prostori, koji presegajo omenjeno velečino pa mesečnih deset dolarjev.

VELIKE POVODNJI NA ZAPADU.

ŠTEVILO UTOPLJENIH OSEB BODE DOSEGLO TISOČE.

—o—

Iz mnogih mest prihajajo prošnje za pomoč. — Na tisoče ljudi brez strehe in vseh potrebščin. — Škoda na imetju bode presegala milijone dolarjev.

Povodnji, kakršnih že ne ponijo dolgo časa so nastale v osrednjih državah in najbolj prizadete so države Ohio, Indiana, Illinois, W. Virginija in del Pennsylvania. Natanjčnejša poročila iz prizadetih krajev še niso znana, ker so brzojavne in telefonične zveze pretrgane ali zelo pomanjkljive.

Peru, Ind., 26. marca.—Danes so prišla sem pomanjkljiva poročila iz tega mesta, ter se naznanja, da je polovica mesta uničenega in na stotine oseb je utonilo. Število oseb brez strehe presega 7.500. 225 težko ranjenih so prepeljali v bolnišnico v Plymouth, Ind. Škode na imetju je nad poldrug milijon dolarjev. Zimsko stanovanje nekega cirkusa je bilo uničeno in nad 500 dragocenih živali je utonilo.

Indianapolis, Ind., 26. marca.—Poročila iz raznih mest Indiane naznanjajo le grozna poročila. Na tisoče prebivalcev se je s strahom pripravljalo k nočnemu počitku. Konservativna poročila naznanjajo, da je dosedaj poročanih najmanj 125 utoplencev. Kolika bode škoda na imetu se sedaj niti ne poskuša doseči. Poročila z mestom Connersville, odkoder je dobil governer Ralston obupne prošnje za pomoč so pretrgana in se o usodi mesta ne more ničesar gotovega zvedeti. Nepotrjeno poročilo iz Brookville naznanja, da je najmanj 40 oseb utonilo. Drugo poročilo naznanja, da so bila mala mesteca kot Metmora, Cedar Grove in Trenton popolnoma iztrebljena iz površine.

Sharon, Pa., 26. marca.—Štirinadstropno poslopje tukaj, dnevnika "Herald" je deroča voda reke Shenango odnesla. Poslopje se je ustavilo pri State Street mostu in je nastala nevarnost, da bode uničen tudi most. Iz razbitega poslopja štrle črkostavni in tiskalni stroji. Vsi stroji in in druge potrebščine, katerih vrednost znaša nad 28.000 dolarjev bodo uničeni. Uslužbenci časopisa so se rešili le par minut predno je deroča voda izpodnesla poslopje. Voda, katera je narasla 32 palcev več kot leta 1893 je uničila večino mesta. Danes je voda odnesla neko dvenadstropno hišo, v kateri je stanovala neka italijanseka družina, nahajajoča se v gorenjem delu hiše. Rešilci v malih čolnih vozijo ljudi iz poslopij, katere so v vodi skoro do strehe na višje prostore. Število utopljenih oseb bode dosegalo stotine. Na imetju pa bode znašala škoda na stotisoče dolarjev. Vsled povodnji prizadeta škoda se ceni nad 15 milijonov dolarjev. Najbolj prizadeta je Carnegie Steel tovarna, katera ima nad tri milijone delarjev škode.

Columbus, Ohio, 26. marca.—Povodenj je v tem mestu zahtevala od 100 do 150 človeških žrtev. Skoro vsi mostovi v mestu so odnešeni. Nekdo je prinesel v mesto poročilo da se je nedaleč od mesta proti esverni strani udrl vodni rezervar in da se je voda iztekla v reko Scioto, katera teče skozi to mesto. Prizor, kateri je sledil temu je bil grozen. Mestni redarji, vojaki in meščani so vozeč se z avtomobili po mestu kričali, zvonili in piskali svareč prebivalce pred pretečo nevarnostjo in jim svetovali naj beže na izvišene prostore. Nastala je splošna panika, nekateri so bežali na hribe, drugi so se onesvestili vsled strahu in obležali na mestu, Pozneje se je dokazalo, da je bilo poročilo neresnično, vendar je vzelo celo uro predno se je ljudstvo pomirilo.

Zanesville, O., 26. marca.—Vsled narasle reke v tem mestu, se nahaja večji del pod vodo. Mnogo poslopij je popolnoma poplavljenih. Število žrtev je veliko, vendar dosedaj še ni dognano natanjčno število. Brzojavne zveze z drugimi mesti so popolnoma pretrgane.

Ameriske novice.

VELIKANSKI POŽAR.

Dayton, Ohio, 26. marca.—Požar, kateri je nastal v najbolj obljudenemu delu mesta se je z neznansko naglico razširil in grozil unčiti kar je še povodenj pustila nepoškodovano. Mnogo poslopij, ki se je nahajalo v vvodi je pogorelo do vodne površine.

Ogenj je nekoliko ponehal ob solnčnem zahodu, toda že ob devetih zvečer je zopet izbruhnil v toliko večji sili in se z grozno naglico širil po celem mestu. Požar je uničil večino trgovskih hiš in večje hotele, nahajajoče se v sredini mesta. Mestno hišo je požar tudi skoro popolnoma uničil. Ker se nahaja več lekaren v sredini ognja, se je bati, da se pripetijo eksplozije in vsled tega je gašenje zelo ovirano.

Tolpa delomržnežev je hodila okrog prebivalcev v južnem delu mesta in jim svetovala naj ugasneje plinove svetilke in tako preprečijo morebitne eksplozije. Tolpa je nato pričela ropati stanovanja, toda policija jim je bila kmalu za petami in jih polovila.

Vojno stanje proglašeno.

Kmalu po izbruhu ognja je bila poklicana iz sosednjih mest vojaška posadka, kateri je bilo naročeni paziti na mir in preprečiti ropanja. Posebnih izgredov se ni pripetilo.

Mnogo nesrečnih stanovalcev je bilo prepeljanih v poslopje National Cash Register Co., katera ima svoje delavnice na zvišenem kraju. Baje se nahaja v tem poslopja par tisoč oseb, večinoma žensk.

ROOSEVELTOVA SLIKA ZGINILA.

Washington, D. C.—Slika bivšega predsednika Theodore Roosevelta, katera je za časa Taftove administracije visela v predsednikovi zasebni pisarni je neznano kam izginila. Ko je predsednik Taft zapustil Belo hišo je bila slika še v pisarni. Danes so prejeli v Beli hiši pismo od prejšnjega predsednika, ki prosi, da se mu sliko dopošlje v New Haven, kjer se namerava Mr. Taft naseliti, kot profesor na vseučilišču Yale, toda uradniki so mu naznanili, da je slika neznano kam izginila.

MNOGO PREMOGARJEV UBITIH.

Dugger, Ind., 22. marca.—V eksploziji plina, katera je nastala v premogovniku Vandalia Coal Co. je izgubilo življenje kakih dvajset oseb. Petnajst težko ranjenih premogarjev so rešilci potegnili nezavestne iz gorečega premogovnika. V obližje nesrečnega premogovnika se je zbralo vse prebivalstvo, broječe do tri tisoč duš.

SAMOMOR V JEČI.

East Liverpool, O., 27. marca.—Rudolph Sanford, star 30 let, se je včeraj zvečer v tukajšnji jetnišnici obesil. Sanford je pri tem rabil svoj jermen, in ko je nočni čuvaj opazil slučaj je bilo truplo že mrtvo.

VREMENSKI PREDSTOJNIK ODSTOPIL.

Washington, D. C., 22. marca.—Predstojnik vremenskega oddelka Willie Moore, kateri je to službo opravljal že par let je danes poslal tajniku poljedelstva Houstonu svojo odstavko, katero je slednji tudi vsprejel. Vzrok odstopu Moore je baje dejstvo, da se mu ni izpolnila želja postati poljedelski tajnik.

20 MRTVIH.

Terre Haute, Ind., 26. marca.—Vsled hudega mraza, ki vlada tukaj je do danes že 20 oseb umrlo. Umrli so bili vsi žrtve velikonočnega viharja, vsled katerega je bilo na stotine ljudi spravljenih ob streho. Škoda znaša nad $1000.000. Veliko hiš je bilo razdejanih in večina cest je zabarikadiranih. Mestnih svet je dovolil $10.000 za nesrečne žrtve.

JETNIK VJET.

Charleroi, Pa., 26. marca.—David Nutting, star 20 let, ki je bil pobegnil iz Morganza ječe, kamor so ga bli poslali vsled tega, ker je vstrelil svojega očma je bil tukaj zopet prijet. Nutting se je nahajal na prostem skoraj dva meseca in ves ta čas je prebil v hribih blizu Charleroia. Policija ga je poslal zopet nazaj v Pittsburgh.

PROTI SALONERJEM.

Harrisburg, 26. marca.—Poseben odsek v poslanski zbornici državne postavodaje, je odobril zakonsko predlogo, ki določa, da morajo salonerji po mestih zaprti svoje gostilne že ob 11 uri. Prodajalci opojnih pijač na debelo bi ne smeli svojih prodajalen imeti odprtih dalje, kakor od 6 ure zjutraj pa do 6 ure zvečer. Po trgih bi naj bile gostilne zaprte že ob 10 uri, dočim bi salonerji po vaseh ne smeli imeti odprto dalje, kakor do pol desete ure. Ta predloga je bila odobrena samo od tozadevnega odseka, in dvomljivo je, da bi postala zakon, ker ne bode dobila potrebne večine, kadar pride na glasovanje.

MESTO UNIČENO.

Mobile, Ala., 22. marca.— V velikanskem tornadu, ki je obiskal to mesto je bilo 30 oseb ubitih in 47 težko ranjenih. Vihar je mesto Lower Peachtree Ala. skoro popolnoma unčil.

VSTAJA INDIJANCEV.

Vancouvar, B. C., 26. marca.—Indijanci, ki živijo v vshodnem delu British Columbije se pripravljajo na napad na premogarje v okraju Teslin Lake. To mesto se nahaja v skoraj še popolno neciviliziranem delu kanadskega dominijona in poročilo je prinesel neki protestantovski duhovnik, ki se je nedavno povrnil tu sem. Ker med Teslin jezerom in Vancouver ni še nobene železniške zveze in tudi nobenih cest bode vladi zelo težko poslati premogarjem kako pomoč v slučaju, da pride do krvoprelitja. Indijanci se bojijo, da ne bi beli ljudje zasedli njih ozemlja, in to je tudi vzrok, da se pripraljajo na vstajo.

SMRT ADMIRAL EVANSA.

Norwell, Mass.—Pri zaslišavanju prič glede smrti admiral Evansa se ni moglo ničesar definitivnega dognati. Preiskava je dognala, da je admiral umrl vsled zastruplenja, toda kdo bi bil za njegovo smrt odgovoren, je oblastem do sedaj še uganka.

Washington, D. C.—Združene države nameravajo v kratkem pripoznati kitajsko republiko. Tako je izjavil 20. marca predsednik Wilson.

Inozemske novice.

BOLGARI PRIČNO BOMBARDIRATI CARIGRAD

Sofia, 27. marca.—Prihodnji korak zmagujočih Bolgarov, katerim se baš posrečilo premagati Turkom sveto mesto Drinoplje, je napad na stolno mesto turškega sultana — Cargrad, tako vsaj se glasi vest, katera prihaja iz bolgarskega vojaškega tabora.

Gen. Savoff, kateri je prevzel poveljstvo premagane trdnjave se je izrazil, da bodo obrnili cevi topov sedaj proti Čatalji in ako se bolgarski armadi posreči prodreti čataljske črte, tedaj ne bode veliko ovir prodiranju proti Carigradu.

Kakor se poroča, je padlo deset tisoč vojakov pri obleganju mesta Drinoplja. Baje se je posrečilo manjši četi turških vojakov, ko so ti spoznali, da je padec trdnjave neizogiben pobegniti v južno smer.

Združene bolgarske in srbske čete se pomikajo proti Čatalji in to kljub prošnjam evropejskih velesil. Armada, broječa 150.000 mož Grkov, Bolgarov in Srbov se bode postavila nasproti turški armadi pred Čatalžo.

Carigrad in Skutari sta edini mesti sedaj še v turški oblati.

TRUPLO KRALJA JURIJA NA POTU V ATENE.

Solun, 25. marca. — Truplo umorjenega kralja Jurija so danes odpeljali na kraljevi jahti Amphitrite v Atene. Kakor znano je bil stari vladar pred tednom od nekega Schinasa zavratno umorjen. Pogreb se vrši drugi teden, in poroča se, da ga bodejo vdeležili zastopniki vseh civiliziranih držav.

SOCIJALISTI PROTI VOJNI

Brest, Francija, 26. marca.—Pri zadnjem svetovnem kongresu socijalistov so se delegati zopet izrekli proti vojnam. Delavce, ki morajo v mirnem času veliko pretrpeti, da si zaslužijo svoj vsakdajni kruh se ne more siliti, da bi prijeli za orožje in prelivali delavsko kri za kapitalistične barone. Francoski delegati na socijalističnem kongresu so včeraj sprejeli resulucijo, v kateri se prosi francosko vlado, da bi pričela pogajanja z Nemčijo glede stalnega sporazuma. Tudi bi se moral doseči kak sporazum glede vednega oboroževanja evropejskih velesil, ki požre toliko delavkega denarja vsako leto.

NOVA REVOLUCIJA V KINI.

Amoy, Kitajska, 26. marca.—V Chao-An, provincija Fu-Kien so se pričeli novi nemiri, ki se zamorejo hitro spremeniti v revulucijo. Vlada ima v tej pokrajini le malo vojakov, in dvomljivo je ako ji bode mogoče kontrolirati položaj.

IZ MEHIKE.

Brownsville, Tex., 26. marca.—Sem se poroča iz Monterey, da je prišlo včeraj med vladinimi vojaki in uporniki pri mestu Saltillo v državi Cohuila do hudega spopada, pri katerem so bili slednji baje zopet premagani. Revulucijonarji, katerih je bilo 2000 po številu so izgubili od 300 do 400 mož in se na to na vsej črti umaknili. Vladin general Lopez jih s svojimi 1500 vojaki zasleduje.

Naco, Ariz., 26. marca.—Vladini vojaki in uporniki so sklenili kratko premirje, da zamorejo pokopati mrtvece, ki so padli pri včerajšnji bitki pri mestu Cananea. Uporniki že več dni oblegajo mesto in pričakuje se, da se bode vladina posadka v kratkem vdala.

Rojaki naročajte se na "Edinost" niji.

TRDNJAVA DRINOPELJ NAPOSLED PADLA.

—o—

SRBI SO VJELI 15.000 TURKOV.

—o—

Sofia, 26. marca.—Po dolgem obleganju se je balkanskim zaveznikom končno posrečilo zavzeti močno turško trdnjavo in mesto Drinopolje. Turški "Port Arthur" se je galantno branil skoraj več kakor pet mesecev, toda vsled neprestanega bombardiranja od bulgarske artilerije je bilo nadaljno vzdrževanje ne-mogoče. Po več urni krvavi bitki se je danes zaveznikom posrečilo premagati ostale trdnjave okoli mesta, in ko so vojaki korakali v mesto je prišlo na več krajih do bajonetnega spopada. Turki so se hrabro branili, toda, ko so videli, da je sovražnik od vseh strani vdrl v mesto je bil ves nadaljni odpor brez pomemben. Poroča se, da je prva bulgarska divizija zasedla mesto v imenu bulgarskega kralja. Neka brzojavka javlja, da so Turki predno so se vdali zažgali magazin za smodnik in tudi več hiš, da bi tako razdjali mesto, da se je pa Bulgarom posrečilo še pravočasno ogenj pogasiti. V Zofiji so mnenja, da bode vsled padca Drinopolja vojna kmalu končana. Drinopolje je bilo glavni vzrok, da so se mirovna pogajanja v Londonu razbila. Turčija na noben način ni hotela odstopiti od "Svetega mesta," in Bulgariji, ter njenim zavezniki ni preostalo drugega, kakor prijeti zopet za orožje.

London, 26. marca.—Nanovejša poročila glede kapitulacije drinopoljske trdnjave javljajo, da je mesto na več krajih v plamenih. Prebivalstvo beži iz mesta v velikih množinah, in bati se je, da bi ogenj celo mesto ne uničil.

Neka ne potrjena brzojavka pravi, da se je Šukri paša, ko videl padec svode trdnjave ustrelil.

Bulgarske zmage.

Sofia, 26. marca.—Vojno ministerst potrjuje vest, da so Srbi vjeli Djavid pašo in 15.000 turških vojakov. Djavid paša je poveljeval sedmemu vojnemu zboru, ki se je nahajal ob reki Skumbi, in ko je videl, da so Srbi v premoči se je brezpogojno vdal.

Naskok na Drinopolje.

Včeraj so družene čete na vsej črti naskočile Drinopolje. Pri tem so Bulgari rabili vse svoje topove in kmalu na to je mesto na več straneh pričelo goreti. Bombardiranje se je vršilo skoraj celi dan, in Turki se izgubili več važnih pozicij. Med nasprotujočimi si strankami je prišlo večkrat do takega spopada pri kojem s rabili bajonete, toda ker so bili zavezniki v premoči so se Turki vsa kikrat morali vmakniti. Pričakuje se, da mora Drinopolje vsako uro pasti.

Slabo za Crnogorce.

Belgrad, Srbija, 26. marca.—Vsled ukaza srbske vlade je bombardiranje mesta Skader prenehalo. Ruski in francoski poslanik sta obvestila belgrajsko vlado, da so velevlasti sklenile, da more Skader ostati last bodoče albanske države. Stem je bil zadan zaveznikom osobito Crnogorcem zelo hud udarec, za katerega je izključno le Avstrija odgovorna.

Odgovor na noto.

Zavezniki so odgovorili velevlastim na njih noto in stavili nove pogoje pod katerimi bi bili pripravljeni s Turčijo skleniti mir. Bulgarija je pripravljena odstopiti od svoje zahteve glede marmorskega morja, toda izjavila je, da bode vstrajala pri svoji prvotni zahtevi, da mora Turčijo plačati vojno odškodnino.

— Za tuje oglase ni odgovorno ne uredništvo ne upravništvo!

"EDINOST"

Prvi in edini slovenski tednik v Pennsylvaniji.

Naročnina:
Za Ameriko na leto $1.50
Za Ameriko za pol leta ..... .75
Za vse druge dežele na leto....$2.00

Dopisi brez podpisa in osobnosti se ne sprejemajo.

Vsa pisma, dopisi, naročila in denar naj se pošljejo na naslov:
TISKOVNA DRUŽBA EDINOST
5225 Butler St.
PITTSBURGH, PA.

"EDINOST"
(Unity.)
First and the only Slovenic Weekly in Pennsylvania.
R. F. GREGORICH
Editor.
ANTON ZBAŠNIK
Publisher.

Subscription rates:
For America, one year.....$1.50
For America, half year..... .75
To foreign countries $2.00

Entered at the Pittsburgh Postoffice as Second-Class Matter.

AMERICAN ASSOCIATION OF FOREIGN LANGUAGE NEWSPAPERS MEMBERSHIP LABEL WORLD BUILDING NEW YORK

The Best Medium to reach over 20.000 Slovenic People in Pennsylvania, Ohio and West Virginia.

Advertising rates sent on request.

5

SLOVENSKI TRGOVCI.

Večkrat smo se že v našem listu potegnili za naše slovenske trgovce v Pittsburghu proti raznim izkoriščevalnim drugorodcem v prvi vrsti Judom. Hoteli smo dokazati našim rojakom njih zmoto; posledice take ga trgovskega občevanja in škode, katere indirektnim potom sami trpimo. Prejeli smo sicer pohvalo od večina jih, toda samo hvala lista ne bode vzdrževala, treba je torej, da se trgovci odzovejo našim prošnjam z oglaševanjem v listu. Kajti odkar smo pričeli agitacijo v listu hoteč našim rojakom pokazati zmoto, smo izgubili od gotove strani precejšnje število oglaševalcev; nekatere oglase smo po potekli pogodbi sami ustavili, oz. jim navedli cene, katere niso hoteli plačati; drugim smo kljub temu, da so bili pripravljeni plačati visoke cene vsprejetje oglasa odklonili, mi tedaj naravnost trpimo škodo in nam pač ne bode nihče zameril ako se sedaj obračamo na naše slovenske in druge slovanske trgovce, da potom našega lista priporočajo našim rojakom svoje trgovine.

V Pittsburgu in njega najbližnji okolici je dovolj slov. trgovin, katere bi z naročniki vred prav lahko vzdržavale list in to ne le po enkrat na teden ampak celo dvakrat.

Vse trgovine, katere oglašamo v našem listu so solidne in poštene in se na nje lahko mirno zanesete.

Na cenjene rojake pa se tudi obračamo z prošnjo, da podpirajo naše trgovce in trgovine, katere oglašujejo v tem listu. Prepričani smo, da bodete pri njih prav tako dobro postreženi kot pri drugorodcih. Resnica je, da se sedaj še ne dobi od naših trgovcev vse, kar potrebujemo, toda vedeti moramo, da z malega raste veliko; da se bodo trgovine polagoma razširjevale, da bodemo sčasomo dobili nove trgovine. In čim večji promet bodo imeli naši trgovci, tem ceneje bodo lahko prodajali blago svojim odjemalcem. Noben trgovec ne začne svojega podjetja v popolnem obsegu, marveč si svoje zaloge množi, kakor potrebe zahtevajo.

V vseh slovenskih naselbinah, kjer slovenska trgovina lepo raste in se množi, niso takoj imeli vseh sedaj že obstoječih trgovin, ampak so se množile, kolikor hitreje so rojaki sprevidevali potrebo lastnih trgovin. Zato pa Slovenci podpirajte svoje rojake in jih navdušujte.

PO PRVEM VIHARJU.

Ker se brzojavne zveze zopet omogočene, so se tudi zvedele grozne posledice zadnjega viharja v osrednjih državah, v katerem je bilo toliko človeških žrtev in imetja uničenega. V sami Omahi je vihar zahteval 152 človeških življenj in 330 oseb je bilo nevarno ranjenih. Škode na imetju je nad pet milijonov dolarjev. Poročila o žrtvah v državah Nebraska, Iowa, Indiana, Illinois in Michigan naznanjajo, da je bilo vseh oseb ubitih 225 in nevarno ranjenih pa 694. Škode na imetju v teh prizadetih državah je pa tudi nad pet milijonov dolarjev.

Dasi je pomanjkanje v teh državah veliko, vendar prihajajo pomoči iz domačih krajev še dovolj hitro in ne prosijo pomoči od drugod. V slučaju pa, da bodo prizadeti kraji potrebovali kasneje finančno pomoč, jim je obljubila priskočiti v potrebi vlada. Tudi posamezne deželne oblasti so obljubile pomoč.

Nevesela uradna vremenska poročila naznanjajo, da nevarnost ponavljalnega viharja še ni prešla in se to prav lahko še obnovi. Bati se je ponavljalnega viharja, kateri se prav lahko razširi tudi po zapadni Pennsylvaniji in zato je priporočati čim največjo pozornost.

Iz stare domovine.

Smrtna nesreča. 18letni kovaški učenec Franc Korošec v Ponikvi pri Št. Vidu je te dni vozil listje. Po nesreči se je voz prevrnil nanj. Ker ni bilo nobene pomoči blizu, se je v listju zadušil. Našli so ga mrtvega.

Ponesrečen dragonec. Pri neki vaji dragonskega polka v Slovenski Bistrici je padel dragonec Jože Ferjen s konja in se tako hudo poškodoval, da je vsled dobljenih poškodb kmalu nato umrl.

Nesreča na žagi. 33 let starega žagarskega pomočnika Antona Šorla v Zapužah je pri delu zagrabil valjar na žagi in ga zavrtel s tako silo, da mu je zdrobil prsni koš.

Novomeški predor končan. Predor belokranjske železnice pod kapiteljskim hribom bo v dveh mesecih končan. Hkratu bota končana tudi oba nasipa, namreč oni na južni strani predora do mostu in oni na severni strani od predora do tiste točke, kjer se začne belokranjska železnica oziroma do kamor, sega razširjenje novomeškega kolodvora. Večina delavcev bo potem odšla iz Novega mesta, ostali bodo le delavci, zaposleni pri zgradbi in montiranju novega mostu. Namestu odišlih delavcev pa pridejo oni, ki bodo razširjevali novomeški kolodvor.

Umrl je v torek dne 11. marca na Nanosu veteran, vojak Radeckijeve vojske, Franc Piženti, rojen dne 25. septembra 1825. Njegovo ime je znano vsled njegove posebne postrežljivosti marsikateremu obiskovalcu naših nanoških planin. R. I. P.!

Mrtvega našli. Na Vačah so pred Kristanovo prodajalno našli 11. t. m. zjutraj mrtvega posestnika Janeza Pirca iz Tolstega vrha, ki je služil za hlapca pri Kristanu na Vačah. Imenovani je bil strasten pijanec, vsled česar je bil tudi pod kuratelo. Govori se, da se je na nekem lesu spodtaknil in padel s sencem na kamen ter se ubil. Jasnost bo prinesla preiskava.

Uboj. Na Raki pri Krškem so se stepli te dni med seboj kmečki fantje. V pretepu je eden izmed fantov zabodel z nožem do smrti 17letnega sina gostilničarja in mesarja Hrastnika na Raki, Alojzija Hrastnika. Ubijalce so zaprli.

Morilec svoje žene pred porotniki. Pred mariborskimi porotniki je stal te dni 38 let stari delavec J. Reiter, ki je v Studenicah v prepiru ubil svojo vedno pijano ženo. Vprašanje o umoru so porotniki zanikali, pač pa potrdili vprašanje o uboju in Reiter je bil obsojen na šest let težke ječe.

Nesreča. Pri padcu si je razbil črepinjo Andrej Lipicer iz Trnovega, star 24 let. Hotel je nesti skupno z drugimi tovariši precej veliko deblo iz gozda, a pritem je tako nevarno padel, da si je razbil črepinjo. Bil je prepeljan v goriško bolnišnico usmiljenih bratov. — Obstrelil se je precej nevarno Josip Velišček, kmet, star 42 let, iz Imenja v občini Kojsko. Hotel je napraviti vodnjak na svoji njivi, a pri tem se je mina užgala in ga težko na obrazu ranila.

Interesanten bolnik. Alojzij Jakič iz Strmeca pri Šmarjeti je delal kot premogar v kraju Gerke pri Bochumu na Vestfalskem. Imenovani se je sprehajal 3. t. m. z neko deklico, ki je bila protestantinja. Srečal ju je pa neki njegovi sodelavec, rodom Poljak, in ga posvaril, naj se on kot katolik ne druži s protestantinjo. Na Jakičev odgovor: "To tebe nič ne briga!" je dotičnik ustrelil iz samokresa in zadel Jakiča v prsa prav blizo srca. Jakič je padel na tla, a kmalu zopet vstal ter oddal na svojega nasprotnika tri strele, ker je bil tudi oborožen s samokresom. Nato je hitel na postajo in po tridnevni vožnji dospel v kandijsko bolnišnico.

Strašna nesreča v Spodnji Šiški. V pivovarni "Union" so delali 10. marca popoldne trije delavci v kleti. Od tovarišev se je nakrat odstranil 19letni Vincenc Sirnik iz Tacna ter je zašel v prostor, kjer so transmisije. Ondi se je povspel na transmisijo, nad katero gre valjar 1 m. visoko s hitrostjo 350-krat v min. Tu je neprevidnega Sirnika prijelo za obleko in ga tako zavrtelo, da mu je odbilo obe nogi in desno roko. Sirnika je takorekoč vrglo iz obleke. Umrl je na mestu.

Samomor starčka. Na Stari gori pri Št. Ilju v Slovenskih goricah je izvršil samomor 77letni Karol Štingl. Revežu, ki je od svoje mladosti bil skoraj vedno v postelji, se je najbrž omračil um, ker zadnji čas sploh ni mogel več iz postelje. Pred 14 dnevi je umrl njegov nekaj let mlajši brat Jakob, kmet v Dobrenju. Bratova smrt in neozdravljiva bolezen sta gnala starega moža v smrt.

Požara. Iz Vrbja pri Žalcu; Te dne so imeli v naši vasi zaporedoma dva požara. Prvič je zgorel kozolec posestniku Jakobu Bališu, drugi dan pa so zgorela vsa poslopja posestniku Jožefu Pečniku. Rešili so samo živino in svinje. Pri Bališu so zažgali otroci.

14. t. m. je obhajal 50 letnico mašništva monsignor Tomo Zupan, ki je po vsem Slovenskem znan vnet in požrtvovalen rodoljub, ustanovitelj CMD. "Slovenski Ilustrovani Tednik" prinaša ta teden 2 sliki, Tomo Zupan sedaj in kot novomašnik. Priobčuje tudi sliko njegovega brata pesnika Ivana in njune sestre Neže ter njih rojstno hišo. Nadalje priobčuje ta številka "Slovenskega Ilustrovanega Tednika" slike nove CMD. šole v Trstu, g. dr. Abrama, tajnika CM. podružnice v Trstu in g. arhitekta Costaperaria, ki je zgradil to šolo. Ta številka ima tudi par slik z vojne na Balkanu in še druge zanimivosti, posebno pa je znamenita ta številka za vse Slovence radi zgoraj omenjenih slik bratov Zupanov in slik CM. šole v Trstu. Priporočamo vsem, da si naroče "Slovenski Ilustrovani Tednik" ali da si vsaj totedensko številko kupijo, ki se dobi po vseh tobakarnah in knjigarnah izvod po samo 20 v.

ROJAKOM V NAZNANJE.

Glasom nove postave v Pennsylvaniji, ki je stopila v veljavo pred dvemi leti, mora imeti vsaki agent, ki se peča s pošiljanjem denarja v staro domovino tozadevno dovoljenje od države in v to svrho položiti mora tudi veliko jamčevino v varstvo pošiljateljev. Agenti, ki poslujejo po drugih državah, kakor na primer v New Yorku, Ohio, Massachusets in dr. ne smejo imeti svojih zastopnikov v Pennsylvaniji, ako slednji nimajo potrebnega dovoljenja in varščine, ki je določena v ta namen. Vsakdo, ki sprejme od kojega denar z namenom, da ga odpošlje vstaro domovino in da nima potrebnega dovoljenja in jamčevine se pregreši proti navedeni postavi. Rojake vsled tega opozarjamo, da naj bodejo previdni pri pošiljanju denarja in predno ga komu vročijo naj se prepričajo, ako je isti resnično pooblaščen sprejemati in odpošiljati denar in lahko zahtevate, da Vam pokaže črno na belem.

STATEMENT OF THE OWNERSHIP, MANAGEMENT, CIRCULATION, ETC.

of "Edinost", published weekly

at Pittsburgh, Pa., required by the Act of August 24, 1912.

Editor, Rudolph F. Gregorich.

Publisher, Anton Zbašnik.

Owners, Rudolph F. Gregorich — Anton Zbašnik.

Known bondholders, mortgagees and other security holders, holding 1 per cent or more of total amount of bonds, mortgages, or other securities: None.

Sworn to and subscribed before me this 25th day of March 1913.

(SEAL) Matija Skender, Notary Public.

(My commission expires February 21, 1915.)

PRESELITVENA RAZPRODAJA! 10% POPUSTA!

NICKHOLDS & BONENBERGER,

PRODAJALNA ŽELEZNINE

zaloga barv, stekla in drugih potrebščin. Železje za štedilnike. CENE ZMERNO NIZKE.

5219 Butler Street, Pittsburgh, Pa.

Bell Phone Fisk 309—J

VSEM SLOVENSKIM IN HRVAŠKIM TRGOVCEM IN GOSPODINJAM VOŠČIVA VESELE VELIKONOČNE PRAZNIKE.

Rojakom priporočava našo moderno urejeno urejeno

SLOVENSKO UNIJSKO PEKARNO.

v kateri dobiste sveži kruh, kolače, potvice in druge pekovske izdelke.

SLOVENEC PODPIRAJ SLOVENCA!

Novak & Vrbanac,

140-43rd St., Pittsburgh, Pa.

Bell Phone 866-J Fisk
P. & A. Phone 491 L

IMPORTIRANO VOLNENO BLAGO.

Po dobro obleko za pomlad ali poletje pridi k

Scott & Cohen

krojači.

Najboljša krojačnica v okolici Lawrenceville.

4325 BUTLER ST.
PITTSBURGH, PENNA.

CENE OBLEK ZELO NIZKE.

Dr st vena porocila.

Društvo "Slovenski Sokoli" št. 118, SNPJ. ima redne seje vsako drugo nedeljo dopoldne v K.-S. Domu. Za l. 1913 so bili izvoljeni: George Greguraš, **predsednik;** John A. Germ, **podpredsednik;** Math Malich, **I. tajnik,** 4800 Plummer st., Pittsburgh; Benjamin Šmuc, **zapisnikar;** Josip Lokar, st. **blagajnik;** R. F. Gregorich **zastopnik.** Za pojasnila, tikajoča se društva pišite na tajnika. Rojake se vabi k pristopu k temu društvu.

"ODBOR"

Kranjsko Slovensko Katoliško podporno društvo

Marije Sed. Žalosti

ŠTEV. 50, K.S.K.J.

je izvolilo sledeče-uradnike za l. 1913. **Predsednik,** John Mravintz, 1114 Voskamp st., Allegheny, Pa; **Podpredsednik** Matija Muc, 1020 Voskamp st., Pittsburgh, Pa.; **I. tajnik,** Frank Mravintz, 120—46th st. Pittsburgh, Pa.; **II. tajnik** Frank Trampus, 4821 Blackberry ay., Pittsburgh, Pa.; **blagajnik,** Joseph Miroslavič, 4925 Plum ay., Pittsburgh, Pa.; **zastopnik,** Mark Ostronich, 1132 Voskamp st., Allegheny, Pa.; **zapisnikar,** Matija Medved, 4821 Blackberry ay., Pittsburgh, Pa.; **nadzorniki,** Joseph Dolmovič, Gašper Berkopec in Anton Dolmovič; **maršala,** Nikolaj Prokšelj in Anton Kambič. U. S. zastavonoša: John Šlapar. Društveno banderonosec: George Flajnik (Krojač). **Pregledovalci knjig:** George Mihelčic, Anton Janžekovič in John Štajduhar. **Društveni zdravnik:** Dr. Jos. V. Grahek, 841 E. Ohio st, N. S. — Vsi bolni naj se naznanijo **II. tajniku** na zgoraj označeni naslov.

Seje se vrše vsako drugo nedeljo v K.-S. Domu popoldne ob 2 uri.

Kdor od rojakov ni še pri nobenem društvu, oziroma Jednoti, se uljudno vabi k pristopu. Za natanjčnejša pojasnila se naj obrne na zgoraj označene haslove.

K obilnemu pristopu vabi ODBOR.
(jan. '14.)

Kranjsko Slov. katoliško podporno društvo Marije Device štv. 33. K. S. K. J. ima svoje redne seje vsako prvo nedeljo v mesecu v "Kranjsko-Slov. Domu" na 57 in Butler cesti.

Uradniki za leto 1912 so: **Josip Pavlakovič predsednik,** 54 Low Road, Sharpsburg, Pa. **John Filipčič finančni tajnik,** 5420 Dresden Alley, Pittsburgh, Pa. **Anton Mišica, književni tajnik** in **John Balkovec zastopnik.**

Rojaki, kateri še niso pri nobenem podpornem društvu, se vabijo k pristopu. Gore imenovano društvo plača udom bolniško podporo tri mesce po pristopu.

Pristopnina je zmerna.

Daljša pojasnila daje.

"Odbor."
(jan. '14.)

Kranjsko Slovensko Katoliško Podporno društvo Sv. Roka, št. 15 KSKJ. v Allegheny, Pa. je izvolilo za l. 1913 sledeče uradnike: **predsednik** George Flajnik, 3329 Penn ave.; **podpredsednik** John Pavlešič, 1013 E. Ohio st., NS **I. tajnik** George Volk, 1013 E. Ohio st **II.** tajnik Frank Cvetič, 4636 Hatfield st.; **blagajnik** Andreas Hodnik, 1024 Spring Garden ave., N. S.; **zastopnik** Viljem Tomec, 1037 Peralta st., N. S. **nadzorniki:** Curel Anton, Sumič Geo., Tomec John; **voditelj** Jugovič Mih. **zastavanoša,** Vlahovič Josip; **poslanec** Šveb George. Vs dopisii in denarne pošiljatve naj se pošiljajo na I. tajnika; bolniki se morajo naznaniti II. tajniku. Društvo zboruje vsako tretjo nedeljo v mesecu v K.-S. Domu. To društvo je v dobrih finančnih razmerah in vabi vse one, kateri še niso pri nobenemu društvu k pristopu. Natanjčnejša poročila daje **"ODBOR".**

Žensko društvo "Marije Sedem Žalosti, št. 81, KSKJ., Pittsburgh, je izvolilo za l. 1912 sledeče uradnice: **predsednica** Marija Lokar, 4745 Hatfield St., **podpredsednica** Ana Jugovic, 72 Butler St., Etna, **I. tajnica** Josephine Fortun, 4822 Plum Alley, Pittsburgh, **II. tajnica** Ana Frankovič, 4839 Hatfield St., **blagajnica** Ana Adlešič 5209 Dresden Alley, **zastopnica** Mary Lokar, ml., 4745 Hatfield St. Pittsburgh, Pa., **odbornice:** Marija Volk, Marija Balkovec in Marija Adlešič; **predsednica bolniškega odseka** Frančiška Pavlešič, 1013 E. Ohio St. N. S. Pittsburgh, Pa.

(jan. '14.)

Podporno društvo sv. Terezije št. 211 N.H.Z. je za leto 1913. izvolilo sledeče uradnice: Anna Schlander, predsednica, 129 Merchant st., Ambridge, Pa.; podpresednica Mary Colarič, 848 E. Ohio st., Pitsburg., Pa.; blagajnica Frances Volk, 122 42. st., Pgh., Pa.; tajnica Rosa A. Biri, 129 Merchant st., Ambridge, Pa.; odbornice: Ana Vrbanec, Katarina Butala, Marija Lakner; predsednica bol. odbora Antonija Bezal; zapisnikarica Antonija Bizjak, 5616 Donson alley, Pgh., Seja se vrši vsako prvo nedeljo v mesecu v K.-S. Domu. K obilnemu pristopu uljudno vabi

(jan. '14.) "Odbor".

Društvo "Skala" štev. 56. v N. S. Pittsburgh, Pa., spadajoče v Connemaugh, Pa. je za leto 1913 izvolilo sledeče uradnike: predsednik John Muška, 1120 Spring Garden ave., N. S.; podpredsednik John Simončič, 831 Pikes st., N. S.; tajnik Michael Lorber, 1039 Peralta st., N. S. blagajnik Martin Krall, 13 Ganstar St., Etna—Sharpsburg, Pa., finančni tajnik Joseph Černetič, 818 Peralta st., N. S.; zapisnikar Nick Povše, 1 Craib st., Nunnery Hill, N.S.; bolniški nadzornik Frank Budič, 832 Pine St. za North Side in Anton Zidanšek 5225 Butler st. za Pittsburgh.

Društvo zboruje vsako prvo nedeljo v mesecu v dvorani avstrijskih Nemcev, Singer Hall, na cor. High in Humboldt st., v Spring Garden ave., North Side, Pittsburgh.

Rojaki, kateri še ne spadate k nobenemu društvu, imate lepo priliko pristopiti k "Skali", kjer je vsaki član ali članica dobro postrežen.

(jan. '14.) "Odbor".

PRIPOROČILO.

Vsem Slovencem in Hrvatom priporočava najino

Slovensko pekarno,

kjer bodete dobili vsaki čas sveži kruh, kolače in drugo pecivo.

NOVAK & VRBANEC,
140—43rd St., Pittsburgh, Pa.

Odbor "KRANJSKO-SLOVENSKEGA DOMA"

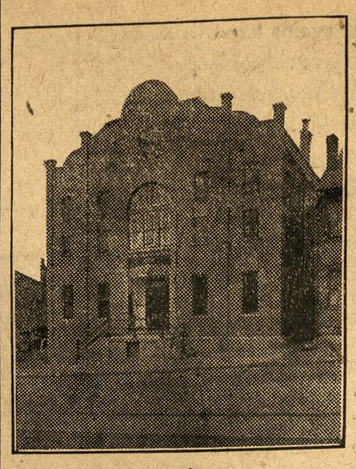

Predsednik: Ignac Podvasnik, 4734 Hatfield St., Pittsburgh,
Podpredsednik: Frank Mohar, Pittsburgh, Pa.
II. podpredsednik: Anton Zbašnik,
I. tajnik: John Balkovec, 5112 Butler St., Pittsburgh, Pa.
II. tajnik: Martin Antlogar, 5631 Carnegie ave., Pittsburgh.
Blagajnik: Ignac J. Glatch, 4757—2nd ave., Hazelwood, Pa
Vratar: Tomaž Ezel, 5631 Carnegie ave., Pittsburgh.
Gospodarski odbor:
Peter Rogina,
Joseph Janc,
Frank Hrvat,
Frank Gorišek,
Josip Kos,
Louis Zaller,
Steve Poreber.

Redna mesečna seja vsako četrto nedeljo v mesecu ob 2. pop

ALI veš Tone, da dobiš pri John Carru najboljše in vedno sveže pivo, razna vina, žganja in cigare?

Kaj bi ne vedel, France; saj se oglasim pri njemu večkrat. Pa zakaj bi se tudi ne. Postreže te najbolje, tako z pijačo kot z dobrim prigrizkom. Pri njemu dobiš tudi importirane pijače.

SLOVENCM SE ULJUDNO PRIPOROČA!

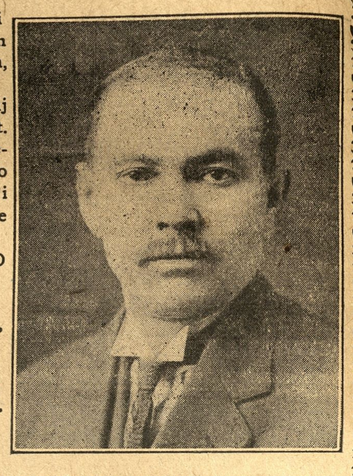

John J. Carr

4800 PLUMMER ST.
Cor. 48th & BUTLER STS.
PITTSBURGH, PA.

Bell Phone 226 Sharpsburg

JOS. STARČEVIČ,

Veleprodaja vsako vrstnih domačih in importiranih pijač.

904 Main St., Sharpsburg, Pa.

Vsem rojakom Hrvatom in bratom Slovencem ter drugim Slovanom v Pittsburghu in okolici naznanjam, da sem prevzel gostilno "LINCOLN HOTEL", katerega sem na novo preuredil v

Hotel Katkich,

kjer bodete vsaki čas dobili na čepu sveže pivo, najboljša sladka in kisla vina, raznovrstna žganja, grenkila in smodke. Lačnim postrežem z izvrstnimi prigrizki po zmernih cenah. — Potujoči rojaki dobe pri meni tudi hrano in prenočišče.

PETER L. KATKICH, lastnik
COR. 43rd & WILLOW ST., PITTSBURGH, PA.

Vsi pijte

Hazelwood

Pivo, Ale in Porter.

Hazelwood Brewing Co.

Zakaj? bi hodili v mesto in trošili za vožnjo kadar hočete kupiti: ŽENSKO in MOŠKO BLAGO, SPODNJO OPRAVO, SRAJCE, KRAVATE, NOGAVICE, ROBCE in MOŠKE in ŽENSKE ČIŽME, tako tudi izber otroških čevljčkov, itd., ko dobiste za ravno iste cene, pa morda mnogo boljše blago pri

Stanislav Zeleznjak

4915 Butler St. Pittsburgh, Pa.

HRVATSKO-SLOVENSKA TRGOVINA RAZNOVRSTNIH PIJAC V ZGORNJEM PITTSBURGHU.

PAUL BARA

delničar Kranjsko-slovenskega Doma

5228 Butler St., Pittsburgh, Pa. BELL PHONE 971.J Fisk P & A PHONE 112-L

Prodaja vsakovrstno pivo v sodčkih in v steklenicah, sladka in kisla vina, žganje, ter raznovrstne druge pijače po nizkih cenah

V moji zalogi imam razne importirane pijače kot BRINJEVEC, SLIVOVICA, TROPINJEVEC, ITD.

TOČNA IN BRZA POSTREŽBA. DOVAŽAMO NA DOM.

Slovensko Katolisko Samostojno Podporno Drustvo

Marije Vnebovzete

Ustanovljeno 15, AUGUSTA, 1909 — Organizirano 2. APRILA, 1910

SEDEŽ V PITTSBURGU, PENNA.

Predsednik: Frank Mravintz, 120—46th St., Pitsburgh, Pa.
Podpredsednik: Frank Rogina, Cor. 48th & Plummer St., Pittsburgh,
I. tajnik: Joseph Bahorich, 5148 Dresden alley., Pittsburgh, Pa.
II. tajnik: Frank Cvetič, 4636 Hatfield St., Pittsburgh, Pa.
Blagajnik: William Thomas, 1037 Peralta St., N. S. Pittsburgh, Pa.

Nadzorniki:
I. nadzornik: Joseph Miroslavich, 4925 Plum Alley, Pittsburgh, Pa.
II. nadzornik: Gašper Berkopec, 4927 Plum Alley, Pittsburgh, Pa.
III. nadzornik: Anton Dolmovič, 808 Gerst alley, N. S., Pittsburgh.

Društveno glasilo: "EDINOST".
Seja se vrši vsako četrto nedeljo v mesecu v K.-S. Domu.

ZOFIJA.

Lahkomišljeno je stopala Zofija po cesti, koja je peljala iz hrupnega mesta New York-a proti severni strani. Njene misli so plavale tja v neizmerno daljavo, tja proti mali vasici v državi — Montani. V duhu je videla malo, priprosto hišico, obdano od vrta; v hiši je videla sedeti svojo staro mamico. Kako bo starka zopet vesela, ko bo objela edino hčerko Zofijo. Prijetno ji je bilo pri srcu ob tej misli.

Zopet na drugi strani, videla je v duhu vse naporno delo, koje ga bode morala opravljati, da bode preživela sebe in mamico.

Sedaj je bilo vse drugače. Imela je dobro službo pri rodbini Tolman; bila je spremljevalka stare, a bogate gospe Tolman. Vsaki mesec poslala je mamici dovolj denarja, da se je preživela in si včasih privoščila tudi kaj boljšega.

Tudi nekaj denarja si je prihranila, a naenkrat, smrt je ugrabila staro Tolmanco in Zofija je bila odpuščena.

In kam sedaj?

Domov, k mamici.

V teh in enakih mislih, dospela je do vile gospe Hartman. Zavila je na s peskom posuto cesto, ki je peljala v ozadje vile gospe Hartman. Potrkala je na vrata, vratar je odprl ter vprašal kaj hoče.

"Je gospa Hartman doma?"

"Da" je odgovoril služabnik. "Stopite, prosim v predsobo."

Zofija se je vsedla v naslonjač. Ni dolgo čakala, ko pride gospa Hartman, ki je bila luksurijozno opravljena.

"O, Zofija!" je dejala presenečena. "Kaj pa je tebe privedlo k meni ob tej uri?"

"Prišla sem po slovo."

"Kako to? Zakaj?"

"Ali ne veste, da je gospa Tolman umrla."

"O, da."

"No, in sedaj sem brez službe."

Gospa jo je bolj pozorno pogledala.

"Ti si brez službe. In kam pa greš sedaj?"

"Domov."

"Domov? Ali si ob pamet Zofija! Kaj hočeš doma? Ti tako zala, deklica pa da bi morala tam v tihi samoti živeti. Ne, ne! — New York je zate."

Gospa Hartman se vsede poleg Zofije in jo objame okrog vratu.

"Glej Zofija. Poznam te še, ko si bila mala deklica. Tvoja mati in jaz sva še nekoliko v sorodu. Jaz sem sprosila mater, da si prišla sem, jaz sem ti preskrbela službo in veš kaj še?"

Zofija je molčala.

"Preskrbela ti bodem tudi brez skrbno življenje, samo ravnati se moraš po mojem navodilu. Ali hočeš postati bogata?"

"Ne vem. Kako naj postanem bogata?"

"Ali ne vidiš, kako te rad gleda oni mladi miljoner?"

"Kdo? Henrik?"

"On da. On čaka samo priložnosti, da ti razloži svojo ljubezen."

Zofija je zmajala z glavo.

"Nič ne majaj, Zofija, nič. Vem natanko kaj se godi z Henrikom. Čaj, da ti povem.

"Oni večer, ko smo imeli plesaj si bila tudi ti poleg, gledal je vedno, kje si ti, vedno je iskal tebe. In ko te je zagledal....O, tedaj mu je obraz žarel, iz oči se mu je brala ljubezen in veselje. In kaj potem? Sama veš. Plesala sta vedno. Zofija, jaz imam dobre oči in sedaj če greš domov zginilo bode ono upanje, ki sem gojila v svojem srcu. Opazovala sem od tedaj vsak njegov korak, videla sem ga večkrat, ko je čakal tebe in ko te je zagledal — skril se je, ker ni imel poguma, da bi te obgovoril."

"Ne, ne gospa, to je nemogoče. Jaz revna in ubožna pa da bi postala žena milijonarja! Ne, ne!" in Zofija si je zakrila oči. Jokala in pretakala je solze žalosti in solze upanja, ki je tako....tako daleč....vendar tako blizu ako je resnica, kar trdi gospa Hartman. Da bi sama opazila kaj takega... Zofija je bila preveč sramežljiva in nedolžna deklica, katera ne misli na kaj tako visokega.

"Miljonar, pa da bi vzel mene za ženo! Brrr.... Misli, bežite bežite tja v sinje ozračje in razprsite se na vse strani." si je mislila Zofija.

"Kaj sem vam storila, da me napravljate nesrečno! Prej, ko nisem vedela tega, bila sem vesela in sedaj.... Čutim, da mi bode počilo srce; veselje mi je zbežalo in žalost si je izbrala mojo dušo za nje prestol," in zaihtela je na glas.

Gospa jo je nežno stisnila k sebi in ji brisala glavico.

"Ne jokaj srce zlato. Ne zdihuj po tem kar nisi zgubila. Vse kar sem govorila je resnica, sicer bi ti tega ne razodela, ker vem, da bi ti počilo srce. Sedaj pa, ko sem prepričana da te Henrik ljubi te vprašam samo. Ali hočeš postati njegova soproga? Ostani v New Yorku. Bodi kolikor mogoče v njegovi družbi in potem....

Pri teh besedah se je Zofijin obrazek zardečil. Čutila je, kako je naenkrat šinila kri v glavo. Tesno ji je bilo pri srcu.

Boj se je pričel. Na eni strani vidi revščino in trudopolno delo, staro mamico.

Kaj ko bi se posrečilo, ako je le res kar je govorila gospa Hartman.

O, potem bi bilo mamici dobro.

Gospa Hartman se je skonila nižje, njen glas je bil mehak in prijazen.

"Dandanes se take reči dogajajo vsak dan. Reskirala bom jaz sama. — Ostani v New Yorku, kot moj gost. Preskrbela ti bom — denar, obleko, lišpa in zlatine in kadar boš postala žena Henrika, tedaj samo nakaznica od tebe — razumeš. Reskiram sama. Ako ne postaneš njegova žena— mi nisi dolžna nič. Kaj praviš na to? Torej....?"

Zofija se je tresla. Po glavi ji je šumelo in misli so se ji vrstile najrazličnejše.

"Premisli dobro, dragica. Veš ka je siromaštvo.... veš kaj je bogastvo, ker si bila pri bogatih. Henrik je dober in plemenit dečko in ljubil te bo."

V tem trenutku slišale so se stopinje na koridoru. Nekdo je potrkal na vrata pred sobe.

"Naprej."

Služabnik je stopil ter naznanil Henrika.

"Naj vstopi."

Služabnik je odšel.

"Povej hitro! Ostaneš?"

Kratek duševni boj je prevzel Zofijo. Komaj slišno je odgovorila: "da, ostanem."

V tem trenutku se vrata odpro in Henrik vstopi.

"Dober dan, gospa Hartman, klanjam se gospica Zofija!"

Dami sta vstali, podali Henriku roko. Roka Zofije je bila mrzlična; oči je povesila. lice ji je žarelo in v tem trenutku, bila je podobna boginji lepote.

Tesno in razkošno je bilo Henriku. Držal je njeno roko par trenotkov, polagoma privzdignil in poljubil.

(Konec prihodnjič.)

———o———

KAJ PIŠE ŽANE CAJTENGREPORTAR.

Dragi Mr. Editor:—

Težka glava, pa vsejedno moram izpolniti svojo reportarsko dolžnost, da si ne bodete mogoče mislili, da sem za celi teden napravil "plau." Pa veliko ni manjkalo, kajti postil sem se za dolgih 7 tednov v jedi in pijači, in če ne bi bila zadnja nedelja Velikonočna bi bil prav gotovo moral prelomiti svojo besedo. Uat ken ju du, Slovenci smo pač takšen narod, da zamoremo biti žalostni inveseli, kakor si že kdo izbere in šur ting, da tudi jaz nisem izjema. Edini trabl z menoj je, da imam smolo od katere se ne morem kurirat. Škoda, da so poslali Kolinsov medikal inštitut v penzijon sicer bi se prec na njega obrnil, makar če bi mi poslal tri kište njegovih famoznih medicin po "Si o di" frahtu. Kakor sem Vam zadnji teden poročal sem se bil vdeležil žurnalističnega banketa v pittfortovem hotelu. Že tri tedne sem komaj čakal na ta trenutek, kajti vedel sem, da bode lunčn zastonj, in mislil sem si, da tudi nebijole ne bo manjkalo. Pa zmotil sem se, pa še kako. Ni čuda potem, da polovica stolčkov ni bilo zasedenih. Za taki lunčn se jaz lepo zahvalim, kek pa ajs krim, baj gali, to je štof, ki ga zamore jesti samo kak Mike Cegareta. Jaz sem mislil, da bodo prinesli ja kak fini rost sprink čikn s par flašami šampanjca, tako, kakor me je bil moj prijatelj Žane iz Bele Carniole na veliko noč postregel. Da nismo kaj takega imeli so bili krivi tisti temperenclerji, ali, kakor jih pittsburški "Leader" imenuje "bir staperji."

Prepovedali so bil čif vejterju servirat "opojne pijače" in naročili so za tisti denar rajši ajs krim, katerega je vsaki pojedel za kaka dva ali tri dolara. Seveda me je to tako razjezilo, da sem sobo takoj zapustil in se podal na Butler štrit in vdaril po kranjskih klobasah in po amerikanskem ječemenovcu. Mislil sem tiste bir staparje še tisti dan djati v slovensko "Unity" pa je bilo prepozno report natisniti. Seveda sem iz njih društva takoj izstopil, ker ne maram agitirati za njih propagando, ob enem jih bodem pa tudi tožil radi ražaljenja časti, ker mi pri sprejetju v njih društvo niso razkrili njih bir staperski obraz.

Nobeden drugi ne pozna temperenclerjev tako dobro, kakor ravno časniški poročevalci med katerimi tudi seveda jaz nisem več griner. Eden mojih prijateljev, ki je reportar za neki tukajšnji njuspejper mi je pred nedavno rekel, da ima tisti suhi pridigar, ki zasluži po dva do tri tisoč dolarjev na dan stem, da agitira proti našim salonom tri velike kafehauze v Čikagi. Zopet drugi mi je rekel, da ima tisti kaunti komišner, katerega so salonerji postavili v ofis, ki mu nosi $4.000. na leto, fabriko za pir glaže, katere razprodaja vsem tukajšnjim salon kiperjem. Toraj taki ljudje služijo denar na dveh straneh. Šur, biznes je biznes!

Zadnjo nedeljo popoldne sem bil zopet v našem K. S. Domu, pa se mi ni nič kaj dopadlo. Na takšen velik praznik bi mogla bara biti natlačena. Človek vidi vedno iste obraze, a ne vem kje so ostali landsmani, kateri imajo isto dolžnost podpirati naš haus, kakor mi drugi. Delničarji in drugi člani se vedno pritožujejo, da naši rojaki premalo skrbijo za napredek dvorane, da se komaj stroški pokrivajo, ter, da ako hočemo kedaj izplačati mortgejč bode treba malo več zanimanja od strani naših landsmanov. To je šur ting, katero bi mogel vsaki uvaževati.

Zadnji ponedeljek je imelo društvo "krasnega spola" velik bal, katerega se pa nisem vdeležil, ker nisem imel tiketa. Društva bi vendar mogla znati, da imajo reportarji povsod prost vstop izvzemši cerkve, kjer mora plačati vsaki. Časnikarskega poročevalca se običajno še ekstra fino postreže, da ne bi kaj slabega poročal. Kaka je bila kaj zabava mi ni znano, v kolikor sem se zamogel informirati se je vse v redu končalo in swithartarji so se mirno razšli.

Ravnokar sem dobil od svojega kolega iz Londona brzojav, da je Drinopolje padlo, in da se je Šukri paša vstrelil. Neumnost od paše, mar bi bil prišel v Ameriko, kjer bi se bil po amerikanskih teatrih lahko kazal proti visoki ceni. Ako bi bil jaz bulgarski car bi jo kar mahnil nad Carigrad potem pa še na Dunaj. Zakaj ne bi Slovani imeli tudi Združene države balkanske bi vsaj kdo izmed nas imel čenc postati guverner te ali one države, in ne samo ničvredni princi.

V mojem zadnjem poročilu sem pisal nekaj o sufragetk kar so možje povsod odobravali. Prišel sem pa v trabl s enakopravičarki, ki so mi zagrozile s tožbo ako moje sodbe ne prekličem. No jaz se jih prav nič ne bojim, ker v Pennsylvaniji še nimamo ženske porote in dokler bodejo možje sedeli na porotniški klopi sem si zvest, da bodem vsaki krat oproščen. Sufragetkam sem rekel, džust go ehed, traj it.

Danes sem v jako slabem humorju Mr. Editor, in ako kaj manjka v mojem reportu, bi Vas prosil da me ekskjusate, bodem pa drugi teden poravnal.

Vas pozdravljam,
Vaš
Respectfully,
Žane.

Ne pozabite pisati za cene parobrodnih listkov za v Evropo ali obratno na **Anton Zbašnik, 5225 Butler St.,** Pittsburgh, Pa. Vsa pojasnila se dajejo zastonj.

— **Kadar hočete piti in jesti** mrzle sladke pijače in sladoled, tedaj pojdite k S. L. Bellman. — **48th, Plummer & Butler St.**

POZOR!

Kegljišče in biljardnica, nahajajoča se na najboljšem prostoru v sredini slovenske naselbine se vsled bolezni v družini proda po jako nizki ceni. Za podrobnosti in ceno se obrnite na uravništvo "Edinosti," 2525 Butler St., Pittsburgh, Pa.

J. W. Fink,
VELETRGOVINA
piva, vina, žganja in druge pijače
5437-39 BUTLER STREET
P. & A. TELEFON Bell
123 LAWRENCE 413 FISK.

John Sykes,
Prodaja, renta in zavaruje posestva.
5220 BUTLER ST., Pittsburg.

MATIJA MALICH
4809 BUTLER ST., Pittsburgh,
priporoča vsem rojakom veliko zalogo sladščič, sladoleda,ci gar, cigaret, tobbies in tobaka.
Vsprejemam tudi naročila za doma pečeno jagnjetino, bravino, svinjino in drugo pečenko.

Največja in najstarejša odvetniška Notarska Pisarna.
Ustanovil leta 1866.
Konzul MAX SCHAMBERG,
Lastniki { Dr. L. FRIEDFIELD starokrajski odvetnik in W. HABERFELD.
416 Sixth Ave., Pittsburgh, Pa.
Obrnite se na nas kadarkoli potrebujete kaj v starokr. zadevah.
Prodajemo parobrodne listine, ter pošiljamo denarje v staro domovino kot zastopniki American Express Co.

Butler Street 13-J Fisk.
Phone P & A 40 Lawrence
M. A. Hanlon
pogrebni zavod
kočije za poroke, krste, veselice in druge svečanosti.
Cene vedno zmerne.
5126 Butler St. Pittsburgh, Pa.

Uložite denar v pohranitev v
Allegheny Valley Bank.
Pošiljamo denar na vse kraje.
5137 Butler St., PITTSBURG.

KDOR HOČE DELA
naj se nemudoma naroči na najnovejši knjigo:
"Veliki Slovensko-Angleški Tolmac"
da se bo lahko in hitro brez učitelja priučil angleščine. Knjiga obsega poleg slov. angl. slovnice, slov. angl. razgovore za vsakdanjo potrebo, navodlo za angl. pisavo, spisovanje angleških pisem in kako se postane amerikanski državljan. Vrhutega ima knjiga dozdaj največji slov. angl. in angl. slov. slovar. — Knjiga, trdo in okusno v platno vezana, (nad 330 strani) stane $2.00 in se dobi pri: Pišite po cenik!
V. J. Kubelka, 538 W. 145th St., New York, N. Y
Edino in največje založništvo slov. angl. in raznih slovenskih knjig.

Dr. Josip V. Grahek
841 E. Ohio Str., Allegheny, Pa.
(Nasproti HOTELA PAVLINAC,)
Uradne ure:
od 8. do 9. ure zjutraj, od 1. do 2. ure poludne
in od 7. do 8. ure zvečer.
Bell Telefon 2388 Cedar.
Rojaki, kateri bolujejo na kakršnikoli bolezni, naj se zaupno obrnejo na njega.

German National Bank
OF ALLEGHENY, PA.
709-711 EAST OHIO STREET, N. S.
IZPLAČUJE 4% NA VSE HRANILNE VLOGE VSACIH ŠEST MESECEV.
POŠILJA DENAR V STARO DOMOV NAJNIŽJEM DNEVNEM KURZU.
NAŠA BANKA JE ODPRTA OB SOBOTAH ZVEČER.

Pametno dela oni, ki vzame za svetovalca
MATIJA SKENDER
SLOVENSKI NOTAR IN PRAVDNIK
za Ameriko in stari kraj
5227 BUTLER ST. PITTSBURGH, PA.
Prejema in izdeluje: tožbe, polnomoči, vojaške prošnje, kupne in prodajne, ugovore in vse druge notarske in pravdniške posle. Za pri delu oškodovane iztirja dobro odškodnino, če se pravočasno nanj obrnete. Na sodniji v Pittsburghu ima 5000 jamčevine za gotovost in natančno delovanje vseh svojih notarskih poslov.

Naznanilo.
Cenjenim rojakom v Pittsburghu in okolici naznanjam, da sem odprl
SLOVENSKO KROJAČNICO,
v kateri bodem izdeloval nove obleke po najnovejših uzorcih. Pri meni bodete lahko izbrali obleko, kakršna vam bode ugajala. Obleko vam bodem ukrojil kakor bodete sami želeli.
V moji krojačnici bodem tudi popravljal stare obleke. Umazane obleke bodem ščistil in zlikal kar najbolj mogoče.
Kar se pa tiče glede cen, sem prepričan, da bodete zadovoljni.
SLOVENEC PODPIRAJ SLOVENCA, bodi naše geslo.
V najobilnejša naročila se uljudno priporoča.
Jakob Mejak
4749 Butler st., Pittsburgh, Pa.

HRVATSKO-SLOVENSKA
VELETRGOVINA PIJAČE.
Kadar si hočete naročiti zaboj (bokso) ali sodček dobre pive, tedaj se oglasite pri meni. Imam v zalogi raznovrstna piva, samo izberite si ga, n. pr.:
IRON CITY, DUQUESNE, AMERICAN PIVO.
V zalogi imam starokrajske pijače: **TROPINOVEC, BRINOVEC, SLIVOVICA, ITD.**

Vino, kislo ali sladko, galon od.....$1 do $4.00
Žganje. (Whisky), galon od.....$2.00 do $6.00
Telefon Bell 203-W Fisk.
George Frankovich
42 48th Str., Pittsburg, Pa.

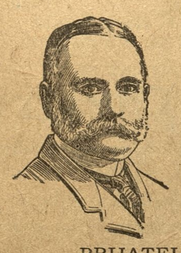

DR. KELLY
628 Pennave., Pittsburg, Pa.
Pazi dobro na naslov.
Moderni način zdravljenja. Znana brez-Kemično in natančno preiskovanje.
PRIJATELJ:—
Ako si bolan, vedi, da se gre za tvoje največje zemeljsko bogatvo. Nikar se ne norčuj z tvojim zdravjem; ne poskušaj se sam sebe zdraviti; ali pa še hujše, dati se zdraviti nevednim zdravnikom, kateri samo iščejo tvoj denar, a tvoje zdravje jim je pa deseta briga. Tvoja sveta dolžnost tedaj je, da dobiš ali pa piseš najboljemu zdravniku, **Doktor Kelly,** kateri je celo svoje življenje posvetil proučavanju posebnih bolezni, in katere je on zdravil z najboljim uspehom čez 30 let in to iz te in one strani oceana. Doctor Kelly ti pove pravo resnico in stanje tvoje bolezni in ako te on vzame v zdravljenje, tedaj ti da **pismeno garancijo,** da te ozdravi v najkrajšem času in to popolnoma ozdravi in tako, da se bolezen nikdar več ne povrne.
Uradne ure: od 9. zjutraj do 8. ure zvečer. Ob nedeljah od 10. dopoldne do 4. popoldne.

EDINI SLOVENSKI FOTOGRAFIČNI ZAVOD V PITTSBURGU JE
"VIENA STUDIO"
KATERI IZDELUJE VSAKOVRSTNE SLIKE, BODISI FOTOGRAFIJE ALI PA POVEČANE IN NA ROKO SLIKANE STENSKE SLIKE PO FOTOGRAFIJ.
VSE DELO GARANTIRANO V VSAKEM POGLEDU.
VSEM SLOVENCEM IN HRVATOM VOŠČIMO VESELE VELIKONOČNE PRAZNIKE!
M. SKENDER,
UPRAVITELJ
5227 BUTLER STREET,
PITTSBURGH, PA. BELL PHONE 1318J-FISK.

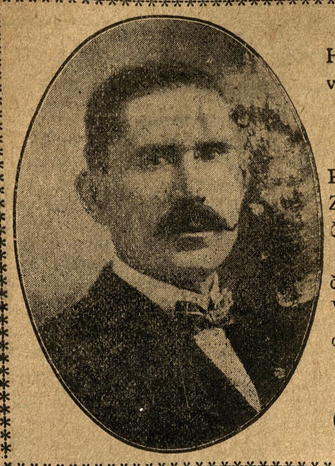

Vsem Slovencem in bratom Hrvatom naznanjam, da sem prevzel znano gostilno na

3329 PENN AVENUE.

v kateri točim vedno sveže PIVO, ŽGANJE, VINA IN RAZNOVRSTNE DRUGE PIJAČE.

Priporočam se cenjenemu občinstvu v najobilnejši obisk. — Vsi znanci in neznanci vedno so dobrodošli!

NA SVIDENJE!

P. & A. Phone 351-W

George Flajnik

I. National Bank of Allegheny

FEDERAL ST. and PARK WAY — PITTSBURGH, PA.

JAMES S. KUHN, predsednik. — W. L. GUCKERT, podpredsednik.

J. D. KRAMER, blagajničar.

Izdaja tujezemske denarne nakaznice, drafte in kreditna pisma.

Izplačuje obresti na vse hranilne vloge.

K. S. K. J. ima vložen denar v naši hranilnici.

VSEM SLOVENCEM IN HRVATOM priporočam mojo gostilno

HOTEL SERAFIN

v kateri dobiste vedno sveže pivo, raznovrstna vina, najboljša žganja in druge raznovrstne pijače. Velika zaloga najboljših smodk in importiranih pijač. Potujoči rojaki dobe pri meni prenočišča in hrano. — V obilni poset se vljudno priporočam. — Solidno postrežbo zagotavljam.

BENJAMIN SERAFIN, lastnik

5175 Butler St.,

Pittsburgh, - - - Pennsylvania.

ALI STE ŽE POSKUSILI SCHLANGERJEVO PIVO? NAJBOLJŠE PIVO V MESTU. PRAV TAKO NAJBOLJŠA IMPORTIRANA VINA, ŽGANJE IN SMODKE. VELIKA ZALOGA STARO KRAJSKIH PIJAČ.

SLOVENCI DOBRODOŠLI VSAKI ČAS. ULJUDNO POSTREŽBO ZAGOTAVLJA.

M. Schlanger,

SLOVANSKI GOSTILNIČAR.

5171 BUTLER STREET, PITTSBURGH, PA.

To je zdravilo, ki ima za seboj 45 let neomaljivega uspeha. Priporočajo ga lekarniki po Ameriki, Evropi — znani. —

Vsem Slovencem in Hrvatom priporočam mojo čevljarnico

JOSEPH KROTEC

slov. čevljar

5241 Butler St. Pittsburgh, Pa.

VSEM SLOVENKAM in drugim Slovankam se priporoča

Mrs. Katarina Rabich,

izprašana babica,

imajoča dvajsetletno prakso tukaj in v starem kraju.

205—57th St. Pittsburgh, Pa.

SLIKE (fotografije) vsake vrste in velikosti. Doprsne in kabinet-slike so moja posebnost v sedanjem času, izgotovim vam jih v kratkem času. Poročne slike, itd.

W. L. CARR

Bell 412 - L Fisk, 4017 Butler st

Vsem cenj. društvam naznanjam, da izdelujem znake raznovrstnih jednot po nizkih cenah. — Pišite za cene.

Delo prve vrste. Točnost.

BEN VEY, zlatar in urar

840 E. Ohio St., N. S. Pittsburgh, Pa.

Park Theatre

Žive slike. — Moving Picture

Pondeljek, torek, sredo.

Četrtek, petek in soboto,

Popodanska predstava vsako soboto.

Vodstvo gledališča opozarja c. občinstvo, da se vdrži glasnega govorjenja, žvižganja in teptanja z nogami.

RICE-FACIUS CO.

5307 Butler St., Pittsburgh

Prodajalci zemljišč. Zavarovanje. Naša posebnost je oddajanje stanovanj.

Dopisi.

(Zakasnelo.) Pittsburgh, Pa.

Cenjeni g. urednik:—

Ker mi skoraj vsaki teden dovolite nekoliko prostora v Vašem cenjenem listu Edinost, upam, da mi tudi to pot ne bodete odrekli. Pretečeno soboto sem Vam poročal, da me je skoraj sneg zapadel, in, ker se potem nisem nič več oglasil ste prav gotovo mislili da sem kje za vedno zaspal. Pa kaj še, usoda mi je bila tudi to pot mila. Naletel sem na našega rojaka Josip Robiča v Aroni, pri katerem sem se skoraj 24 ur prav fino zabaval. Ker sem imel tako izvrstno postrežbo pri moji stari znanki bi bilo pač nespametno od mene zapustiti streho v taki hudi burji. Ko se je pa vreme malo poboljšalo sem se takoj podal na Madison, kjer se mi je posrečilo pridobiti lepo število naročnikov. To je znak, da se naš list Edinost vedno bolj razširja med našimi rojaki. Na to sem jo mahnil na Herminie No. 2. Tam sem si ogledal slovensko trgovino, katere lastnik je g. Josip Božič. G. Božič in njegova soproga sta zelo vneta za naš narod in mlada gospa se je tudi takoj naročila na naš list. Za njih naklonjenost se jima zahvalujem, in ob enem ju našim rojakom v tamošnji naselbini najtopleje priporočam. Pot me je na to peljala v Herminie No. 1 in ustavil sem se pri g. Anton Zorniku. Rojak Zornik me je postregel z finimi kranjskimi klobasami in pristnim ječmenovcem, nakar sva se podala v tamošnjo dvorano. Naši rojaki tam so zelo zložni, napredujejo v vsem in poprijeli so se sedaj tudi dramatike v čemur so že lepo napredovali. Obljubilo se mi je tudi, da se tamošnje pevsko društvo skupno enkrat poda v Pittsburgh z namenom, da si ogleda prostore Kranjsko Slovenskega Doma. To bi bilo zelo lepo in prepričan sem, da jih bodejo uradniki najbolje postregli.

Na tem mestu se ob enem zahvalujem vsem naročnikom za njih naklonjenost in priporočam se jim še za prihodnjič. Onim ženskam pa, katere so me vedno nadlegovale zakaj se ne oženim, odkrito odgovarjam, da premlade ne maram stare pa ne dobim in ako se v eno zaljubim se pa drugi zamerim, zatoraj si pa tudi nobene neveste ne želim, da še to malo pamet, ki jo sedaj imam ne izgubim.

Pozdrav vsem zavednim Slovencem in Slovenkam po Ameriki, tebi list Edinost pa vsaki teden tisoč novih naročnikov.

Anton Zidanšek,
zastopnik.

— **Poročila o činih**, prizadetih vsled povodnji po osrednjih državah, zlasti v Ohio in Indiana ter zapadni Pennsylvaniji so tako mnogoštevilna, da bi lahko popolnili list obsegajoč mnogo strani. Zato so lahko ob kratkem opisane vse grozote s tem, da se pove, da je večina nižjih mest pod vodo in škoda bode znašala na milijone dolarjev.

— **V četrtek** okrog šeste ure zvečer je pričelo goreti na kolodvoru Baltimore & Ohio železnice in sicer v poslopju za tovor. Ogenj se je vsled hudega viharja, ki je baš tedaj divjal jako hitro razširjal in je bilo gašenje zelo ovirano. Štirje ognjegasci so bili pri gašenju nevarno poškodovani Požar je napravil nad $20.000 škode. Med drugim je bilo uničenih tudi večje število za družbo velike vrednosti listin, katere so hranili v tem poslopju.

— **Pri padcu se ubil.** Ko je v četrtek popoldne sedel G. J. Thayer, predsednik neke vodne družb na oknu njegove pisarne in gledal na naraslo Allegheny reko, je veter potegnil iz glave njegov klobuk. Hotel je zgrabiti za klobuk, toda pri tem je izgubil ravno težje in je omahnil. Padel je iz tretjega nadstopja, iz visočine kakih 60 čevljev ter obležal mrtev na tleh. Grozen prizor je videl neki deček, ki je slučajno šel po nekem opravku po Duquesne ulici. Bil je grozno razmesarjen.

— **Znana operna pevka**, Lina Cavalieri se je nahajala v našem mestu zadnji torek. Italijanska primadona nastopila je samo enkrat in sicer v Nixon gledališču v spremstvu signora Lucien Muratore, s kojim se namerava baje poročiti. Ko se je Lina pojavila na odru je bila od avdijence navdušeno pozdravljena. Gledališče je bilo napolnjeno, kajti vsakdo si je želel videti najlepšje žensko bitje na svetu. Seveda so se ženske zanimale za njeno obleko, katero cenijo na mnogo tisoč dolarjev in pa za njene dragulje in druge bisere, katere Lina ceni na dva miljona dolarjev. Lina in Muratore sta v sredo odpotovala v Detroit in od tam v Chicago, kjer nameravata ostati za več časa.

ZA SVOBODO IN LJUBEZEN.

Pretekli mesec so poročali časopisi, da je srbska vojaška oblast dala ustreliti v Skoplju neko žensko, ki se je izdajala za princešinjo iz Galicije, ki je jako fino nastopala, se znala vriniti v najboljše kroge v Belradu ter sodelovala pri srbskem Rdečem križu, v resnici pa je bila zapeljivka, ki je izvajala dekleta iz vseh slojev mednarodnim kupčevalcem z dekleti, v roke. Ko ji je prišla srbska oblast na sled, jo je dala ustreliti. Ne le desetletja temveč stoletja je cvetela na jutrovem in še cvete kupčija z dekleti. Ugrabljajo jih s silo, v kulturnih državah pa z zvijačami, da polnijo hareme pohotnih Turkov. Ne le v starih časih, ko so še Turki plenili po naših krajih, so vlačili slovenska dekleta v turško sužnost — znana je povest o Miklovi Zali — tudi v novejšem času je marsikatero slovensko dekle zašlo v turško sužnost. In povest o taki — rekli bi moderni Miklovi Zali je roman "Za svobodo in ljubezen."

Roman "Za svobodo in ljubezen" opisuje usodo slovenskega dekleta Jerice, ki je bilo prodano v turško sužnost in za katero stanjen brat Ivan in njegov prijatelj Srb Dušan tvegala vse, da jo rešita. Ker je bil Dušan komita (član vstaškega odbora v Macedoniji) so jima šli vstaši vsepovsod na roko in v romanu so vešče opisani boji in življenje vstašev in krščanske raje. Roman "Za svobodo in ljubezen" je velezanimiv; da, tako lepe povesti Slovenci še sploh nismo imeli. Gotovo ga bo z zanimanjem čital vsak zaveden Slovenec in vsaka zavedna Slovenka. Opozarjamo vse čitatelje in čitateljice na ta znameniti roman. Dobili smo par prvih odtisov tega romana ter jih damo — dokler bo kaj zaloge — brezplačno, kdor se za nje zglasi v našem uredništvu. Priporočamo pa vsem rojakom, da se naroče na "Slovenski Ilustrovani Tednik," ki zasluži, da bi ga naj čital vsak zaveden Slovenec, vsaka zavedna Slovenka. Naročnina za Ameriko znaša celoletno 3 dolarje, polletno 1 dolar 50 cent. ter se pošilja ali naravnost v Ljubljano v Evropo ali pa na banko Frank Sakser 82 Cortlandt Street, New York. Naročite se takoj!

KITAJSKO POSOJILO.

Washington.—Vsled nekih prememb, katere je napravil predsednik Wilson v zadevi kitajskega posojila, so ameriški bankirji odklonili posoditi Kitajski denar, in vsled tega bode sedaj posojilo razdeljeno med bankirje ostalih pet velevlasti.

BANDIT BUZZARD ZOPET NA PROSTEM.

Philadelphia, Pa.—Abe Buzzard, znani bandit, ki je skoraj dve tretjini svojega življenja presedel v raznih jetnišnicah, je bil včeraj zopet postavljen na prosto. Ko je prišel zopet na prosti zrak, je izjavil, da namerava iti na zapad in pričeti pošteno življenje.

Abe Buzzard je bil svoječasno vodja zloglasnih banditov in bil odgovoren za veliko zločinov. Sedaj je star 61 let in z žaslostnim srcem se spominja dolgih 41 let, katere je moral presedeti v jetniški celici.

— **Kadar vam zdravnik da prevam jih takoj spolnimo točno in zanesljivo** S. L. Bellman, 48th & Butler St., Pittsburgh, Pa.

Na rojaka se obrnite, kadar želite potovati v staro domovino ali pa kojega sem vzeti. Slovenci v Pittsburgu in okolici naj se obrnejo izključno na **Anton Zbašnik, 5225 Butler st.** Pittsburgh, Pa., kateri je edini slovenski zastopnik parobrodnih družb.

ANTON ZBAŠNIK,

edini slovenski zastopnik parobrodnih družb

— Rojaki džite se gesla — "Svoji k svojim".

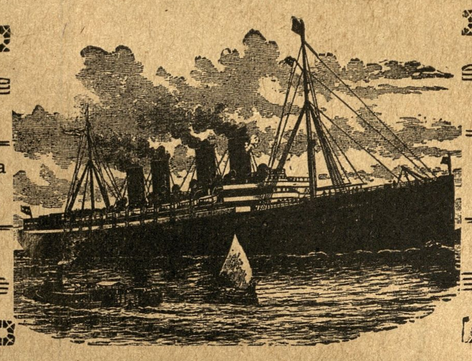

Rojaki podpirajte domača podjetja.

Prodaja originalne parobrodne vozne listke (šifkarte) na vse strani sveta po istih cenah kakor kompanije v New Yorku.

Vsakega rojaka, ki mi naznani svoj prihod osebno pričakam na postaji.

Rojaki, ki nameravajo potovati v staro domovino ali želijo kojega sem vzeti naj se izključno obrnejo na mene.

V New Yorku imam zanesljivega zastopnika, kateri vse moje potnike pričakuje in spremi na šif.

5225 Butler St., Pittsburgh, Pa.

VSA POJASNILA GLEDE VOZNIH CEN DAJEM ZASTONJ.

ANG. GENERAL UMRL.

London, 26. marca.—Felt maršal, Wesley G. Wolesley, eden najboljših generalov modernega časa je umrl v starosti 80 let. V zadnjem času je prebival v Montone na Francoskem, kjer ga je tudi zadela smrt.

ŽRTEV LJUBOSUMNOSTI.

Julesburg, Colo.—Jerma Atkins, sin premožnih starišev iz West Virginije, je vsled ljubosumnosti ustrelil tukajšnjega trgovca S. J. Stevensona, in nato izvršil samomor.

DVORANA K.-S. DOMA

je oddana za sledeče dneve:

31. marca, Cerkvena veselica;
29. maja, dramatično društvo;
4. septempra, " "
11. septembra, " "
27. novembra, društ. Jezus Dobri Pastir.

POZOR ROJAKI!

Dobil sem iz Washingtona za svoja zdravila serialno številko, katera jamči, da so zdravila prava in koristna.

Po dolgem času se mi je posrečilo iznajti pravo *Alpen tinkturo* in *Pomado* proti izpadanju in za rast las, kakršne do sedaj na svetu še ni bilo, od katere vsem moškim in ženskam gosti in pa dolgi lasje resnično popolnoma izrastejo in ne bodo več izpadali ter ne osiveli. Ravno tako možkim v 6. tednih krasni brki popolnoma zrastejo. Revmatizem v rokah, nogah in križu v 8 dneh popolnoma ozdravim. Kurja očesa, bradavice, potne noge in ozebline se popolnoma odstranijo. Da je to resnica jamčim s $500. Pišite po cenik, katerega pošljem zastonj.

JAKOB VAHČIČ,

1092 E. 64th St., Cleveland, O.

J. F. YOUNG

APOTEKAR — LEKARNAR

Izvršuje vsakovrstne preskripcije

5201 BUTLER ST.

Telephone Fisk.

F. C. GAUSCHEMANN

Lawrenceville

Shoe Repairing Factory

Popravljamo obuvala, dobro poceni in je gotov do kadar obljubimo.

Govorimo Poljski.

4324 Butler st., Pittsburgh, Pa.

VSAKI DAN SVEŽE MLEKO in NAJBOLJA SMETANA.

L. CLOSE,

2212 Main St., Sharpsburg, Pa.

SLOVENSKI FOTOGRAFER

VASO MARGETIČ

Izdeluje lepe poročne in druge kabinet slike. Gruče na piknikih in veseliach. Cene zmerne nizke.

5167 Butler St. Pitt Pa.

Vsem Slovenkam in Hrvaticam se uljudno priporoča

Mrs. Ana Flajnik,

izkušena babica

38—48th St., Pittsburgh, Pa.

PRODA SE hiša na 5260 Duncan Street. Hiša se nahaja na Poe Alley. V hiši so tri sobe in toilet. Cena $1400. Za pojasnila se obrnite na H. Zinsser, 4745 Butler Street.

PRIPOROČILO.

Vsem slovenskim rojakom in bratom Hrvatom v Moon Run — najtopleje priporočam mojo

MESNICO,

v kateri bodete vedno postreženi z svežim doma očiščenem mesom.

Pri meni se dobe fine kranjske klobase, suha rebra in drugo doma prekajeno meso.

Prav tako imam na prodaj veliko doma scvrte masti.

CENE VEDNO PRAVE.

JOHN ARCH

R. F. D. No. 3, CARNEGIE, PA.

PRIPOROČILO.

Cenjenim rojakom Slovencem in bratom Hrvatom priporočam mojo **GROCERIJSKO TRGOVINO**, sladščiarno in **PREMOGARSKO OPRAVO.** V zalogi imam tudi vedno trpežno delavno obleko in vsakovrstno perilo.. Nadalje se pri meni dobi tudi vsakovrstno obuvalo delavno in praznično, za možke in ženske.

Pobiram tudi naročnino za "EDINOST". Rojake bodem vedno dobro in točno postregel.

Pri meni so najnižje cene..

FRANK MAČEK,

P. O. Box 123, MOON RUN, PA.

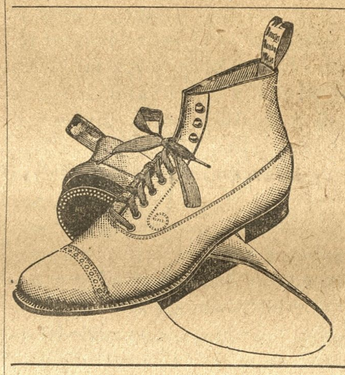

PO LEPE LETNE ČIŽME IN DRUGO OBUVALO PRIDITE K

Hallis Shoe Store

kjer bodete gotovo zadovoljni z MERO, MODO in TRPEŽNOSTJO.

4311 BUTLER ST., Pittsburgh

(Pri nas dobiste trading stamps).

Vsem prijateljem in znancem, naznanjam, da sem odprl

"HOTEL BARBALAT"

v katerem bodem točil vedno sveže pivo, raznovrstna vina, najboljše žganje ter druge pijače. Velika zalo ga najboljših smodk. Importirane prijače.

Vsem Slovencem in Hrvatom se najuljudneje priporočam v najobilneji obisek.

M. BARBALAT, lastnik,

5400 Butler St., Pittsburgh, Pa.

Dr. S. GOLDMANN, Slovanski zdravnik.

206 Grant St., Pittsburgh, Pa.

V Pittsburghu edini zdravnik iz stare domovine, ki je dovršil zdravniške skušnje na Dunaju in bil tam vojaški zdravnik. Zdravi razne bolezni, posebno pazljivo pa moške in ženske tajne bolezni. Z njim se lahko pogovorite v materinem jeziku, ako pa ne morete priti osebno k njemu, tedaj mu pišite. — Ta zdravnik ima svojo lastno lekarno in tudi taka zdravila kot v starem kraju. Ta zdravnik je vesten in on ne gleda, da bi goljufal ljudi, a cene so primerne.

Rojaki! Zapomnite si naslov edinega zdravnika iz starega kraja, koji je na dobrem glasu tudi v tej zemlji.

206 GRANT ST., PITTSBURGH, PA.

Uradne ure: od 9. zjutraj do 6. zvečer. Ob nedeljah od 9. do 3. popol. Ob sobotah od 9. zjutraj do 8. zvečer.

Tiskovine?

Kadar hočete imeti lep pisemski papir, koverte, računske liste, vizitnice, raznovrstne lepake, vstopnice za veselice, društvena pravila, vplačilne knjižice, itd. oglasite se ali pišite nam.

DELO LIČNO

CENE NIZKE.

UNIJSKA TISKARNA.

"EDINOST"

4755 Plummer St., Pittsburg, Pa.