"EDINOST"
izhaja vsako soboto.
NAROČNINA:
za Združene Države na leto..... $1.50
za Združene Države za pol leta..... .75
za Evropo in druge dežele na leto...$2.00
Oglasi po dogovoru.

EDINOST

NEODVISNO GLASILO PENNSYLVANSKIH DELAVCEV.

"UNITY"
issued every Saturday.
SUBSCRIPTION RATES:
One year in U. S. A.....$1.50
Half year in U. S. A..... .75
To foreign countries $2.00
Advertising rates sent on request.

ŠTEV. (NUMBER) 4. PITTSBURGH, PA., SOBOTA, (SATURDAY), JANUARY 25, 1913. LETO (VOL.) III.

Slovenske novice.

—**Tajnike pittsburških slovenskih** društev, kateri imajo svoje oglase v našem listu, prosimo, da nam sporoče imena in naslove novih uradnikov ker le tedaj lahko premenimo naslovnike. Obenem prosimo društvo, katero ne bode več oglaševalo odbor v listu, da nas o tem obvesti pismenim potom.

— **Tako grdega vremena,** kakorsmo ga imeli zadnji teden že dolgo ne pomnijo. En dan je gorko, drugi dan sneži, tretji dan dežuje, kot da bi iz škafa lil, in zopet se preobrne in nastane lepo vreme en dan, nakar se že zopet nastane preobrat.

— **Poroča se nam,** da nameravajo delničarji K. S. Doma prirediti na pustni torek veliko veselico. Natanjčneje o tem poročamo v prihodnji številki našega lista.

—**Glumači.** V zadnjem tednu se je poročalo o igri dne 1. febr. ki se bo vprizorila, danes pa naj se kaj pove o drugi igri, ki se zove: Glumači. Obe igri se bodo vprizorile isti dan, to je v soboto večer 1. februarja. O tej igri še ni bilo nič slišati; bilo jo je sploh nemogoče dobiti v knjigarnah, ker je že davno bila razprodana. Le neki naš neimenovani rojak jo je imel med drugimi knjigami in jo je prostovoljno dal gledališkemu društvu. Igra je kot nalašč pripravljena za razposajeni predpust. Sedaj v predpustu se pač mora prirediti kaj za smeh in kratek čas. Če se sedaj ne bomo malo razveselili, kedaj se pa bomo. V igri "Glumači" nastopijo komedijanti po naše rečeno, ali glumači in čarovniki. Čarovniki pa imajo še več drugih glumačev seboj. Poleg teh glumaških ljudi pa se v gostilni zberejo še drugi gosti, kjer se dovrši precej lepih in smešnih prizorov. Za zabavo bodeta poleg gostilniških gostov skrbela še natakarica in natakar. Zanimale bodo vsakega še druge osebe, kot rudeči Turčin, zmagoviti Bolgar, junaški Črnogorec, peklenski Hudič, nebeški angelj, ki bo priplaval iz nebeških višav. Vsem skupaj na čelu bode pa naš poznani pajacel Gašperček, partner znanega zaljubljenega Matička.

Tolíko o igri mimogrede. Več nesmemo povedati, ker celota le mora ostati tajna, da bomo gledalce bolj presenetili. Tako je pač navada v gledališčih, zakaj bi se je mi ne držali.

Ampak vse velike priprave stanejo mnogo denarja in če hoče gledališko društvo res prirejati igre dostojno in primerno scenerirano in kostumirano, tedaj treba društvu denarne podpore in to je najlažje doseči, ako se naši rojaki polnoštevilno vdeležijo gledaliških predstav. To se je prvič pokazalo, da ljudje lahko pridejo ako le hočejo. Sedaj lahko si je društvo oskrbelo nove sobe na odru, ker stare priprave niso bile dovolj praktične in za igre primerne. To pa vse stane novcev. In prva ureditev novih kulis bo gledalcem dokazala, da se je društvo res resno pripravilo na kulturno delo in da misli resno gojiti gledališke predstave.

Dalje če hočemo res pripraviti igre, ki imajo kaj pomena, rabimo lepih oblek, to se pravi narodne kostume in te dobimo le, ako ima društvo dobro financielno podlago. Kaj pa mislite, da bode Turek zastonj prišel v Pittsburg iz Londonske konference. Saj veste, da je ves denar zavojskoval in sdaj če ga hočemo mi na našem odru videti mu moramo mi vsaj od New Yorka pa do Pittsburga poslati frej karto. Je res Turek, turške sorte, in noče nič zastonj napraviti. Kaj pa Bolgar? Kaj pa Črnogorec? Ta dva moža sta pa od slavnih zmag postala ošabna in ju je le težko pridobiti za pot v Pittsburg. Na našo brzojavko v New York sta nam brzojavila, da prideta samo vsled tega, ker smo za Balkanski rudeči križ nabirali in v ta namen tudi shod sklicali. A kljub temu le pod pogojem, da jima preskrbimo poseben vlak, ker s premaganim Turkom se ne marata voziti. Poleg tega sta nam pisala, da prideta le še kljub temu, če dovolimo da pri igri Bolgar in Črnogorec odsekata glavo Turku na odru. Tega mi pač ne dopustimo, ker nismo na Balkanu in v tem oziru se diplomatično pogajamo za dohod balkanskih bratov. In zagotovilo imamo sedaj v rokah, da pridejo v soboto 1. feb. Turk, Bolgar in Črnogorec v K.-S. Dom. In poleg tega smo dobili brzojavno poročilo iz kraljestva pekla, da nam Lucifer kralj hudičev pošlje nekaj svojih peklenskih oficirjev. Iz Ljubljane pa je došla brzojavka, da je odšla 20. jan. Slovenija naša majka Slava s svojo slovensko hčerko v Trstu na ladijo, da bo še o pravem času došla v Pittsburg. Nekaj drugih zanimivih oseb pa pripelje seboj gospod Kričaj, vodja glumačev, tako, da se bo naših slovanskih bratov kar trlo v dvorani. Kdor noče te sto vesnosti zamuditi, ta naj prihiti zgodaj v dvorano. Take prireditve ne bo kmalu v K. S. Domu. Zato vam bodo poroki junaški — Balkanci, ki se jih boste lahko od blizu nagledali! Na svidenje!

J. H.

Lokalne novice.

— **Zavrnjene prošnje.** Mestni proračunski svetovalci so na svoji zadnji seji zavrnili prošnjo urada javne varnosti, v kateri se je prosilo, da se odloči za ta oddelek vsota $200.000. Nameravana zgradba novega policijskega poslopja za katerega bi se imela porabiti vsota $60.000 je bila tudi zavrnjena. Zavrnjena je bila tudi prošnja za $19.300, katero bi se imelo porabiti za plačo pomožnih ognjegascev; ista prošnja je bila zavrnjena tudi preteklo leto. Urad javnih zadev je prosil vsoto $75.000 za poprave na javnih poslopjih, toda dovolila se je le vsota $25.000. Za konjsko klajo je bilo zahtevanih $33.000 toda se je dovolilo samo $21.994 in sicer zaradi tega ker se bode uporabljalo namesto konj motorne vozove. Namesto zahtevane vsote v znesku $5.448 za gasolin se je dovolilo $1.800.

— **Vlak ga povozil.** 17 let starega George Keefa iz 4003 Cabinet st. je v sredo popoldne povozil železniški stroj Baltimore & Ohio železnice na 40. cesti in Junction Railroad. Ponesrečenca so nato prepeljali z ambulančnim vozom v St. Francis bolnišnico.

— **Zviti ciganki.** V pisarni zdravnika C. C. Thomas Forbes sta se pretekli četrtek oglasili dve ženski opravljeni v cigansko obleko. Starejša je zdravniku razkladala njeno težko stališče doma, kjer leži bolno dete, toda nima potrebnih sredstev, da bi poklicala zdravnika. Zdravnik se ju je usmilil ter jima napisal zdravilo. Ko sta ženski odšli, je zapazil zdravnik, da mu je zmanjkal dva dolarski bankovec. Ženski sta nato odšli čez cesto v pisarno Chance Real Estate Co., kjer sta zmenjali bankovec ter dobili za njega drobiža za pet dolarjev. Njuno veselje ni trajalo dolgo, ker ju je policija kmalu izsledila v osebah Amelia Barie in Mary Elite, obe iz Homestead, Pa.

— **Dete ponesrečilo.** Ko se je preteklo nedeljo popoldne udeležila 4 leta stara Mary Kerviš iz Monongahela pogreba nekega prijatelja njenih starišev je na neznan način padla iz kočije naravnost pod kolesa, katera so ji šla čez obe nogi. Nesrečno deklico so prepeljali v West Penn bolnišnico. Zdravniki so že hoteli odrezati obe nogi, toda stariši tega niso dovolili in sedaj bode dete najbrže okrevalo tudi brez operacije.

— **Nezgoda na pocestni železnici.** V četrtek popoldne je Sheraden St., pocestna kara vozeča proti mestu in vozeča po klancu na Charter ave., z precejšnjo brzino skočila iz tirov, pri čemur je bilo troje oseb lahko ranjenih. Sreča v nesreči je bila, da se kara ustavila komaj par korakov pred 10 čevljev visokim nasipom sicer bi bilo število ponesrečenih in morda tudi ubitih veliko večje.

—**Svetilka eksplodirala.** V sredo zjutraj je postavil Frank Vrabinček, stanujoč v West Homestead petrolejevo svetilko na malo polico poleg postelje v spalnici. Iz neznanega vzroka se je svetilka prevrnila in pri tem je nastala eksplozija kerozina. Naenkrat se je užgala tudi postelj. Ko je hotel gospodar pogasiti ogenj z vodo, je opazil, da so vodne cevi zamrznile. Predno je došla požarna bramba je bilo poslopje že pojolnoma uničeno. Škode je nad dvanajsto dolarjev. Vrabinček je dobil pri reševanju svojih otrok male opekline na rokah, ostala družina je bila nepoškodovana.

— **Starcu spodrsnilo.** Ko je v četrtek popoldne hodil po oski pešpoti na Shaler st. 78 let stari William Huskin, mu je naenkrat spodrsnilo in nesrečni starček se je valil po nad trideset čevljev visokem hribu v jarek. Tu so ga pozneje našli otroci, ki so takoj poklicali zdravnika. Došli zdravnik je starčka za silo obvezal in ga nato odposlal v bolnišnico.

— **Preteklo sredo zvečer** je umrla v West Penn bolnišnici Miss Myrtle Balzinger. Nekaj znamenitega o tem dekletu je dejstvo, da je na nasvet zdravnika Moyerja njen oboževatelj William Stewart, dasi je bil oženjen, dal večjo množino svoje krvi za dekleta, in bi jo bil skoro ohranil pri življenju. Stewart se je poročil z neko Mayme Seibert, katero je skrivaj odpeljal v Cumberland, Md., ter se tam poročil ž njo. Toda že drugi dan potem, so dekleta pregovorili njeni sorodniki i n je zapustila moža ter se vrnila na dom njenih starišev. Med sem je razočarani mož zaljubil v drugo dekle, ki je pa kmalu smrtno zbolela in sedaj umrla. Prva žena Seibert je obljubila, da ne bode delala zaprek pri razporoki, ako se bode hotel poročiti z bolnico.

— **Našli pogrešano deklico.** Iz doma njenih starišev na Homewood je zadnji četrtek popoldne pobegnila 12 let stara deklica Isabela Hart. Dete, ki je bilo že dalj časa bolehno je prehodila do Hulton postaje na Allegheny Valley progi, kjer se je onemogla zgrudila pred postajališčem. Tu jo je pozno po noči našel redar ter jo odvedel v gorko sobo. Ko je dekle povedala njeno bivališče, so takoj ovestili mater, ki je dete s pomočjo policije že po celem mestu iskala. Deglica je priznala, da je pobegnila iz doma samo zaradi tega ker je bolehala in ker ni hotela biti v nadlego že itak revni družini, katero je oče že pred par meseci zapustil v največji revščini in pomanjkanju. Deklico so nato odposlali domov.

— **Tovorni stroj skočil iz tirov.** Pri železniški postaji v East Pittsburgu je v sredo popoldne skočil iz tirov velik tovorni stroj ko je vozil z polno paro. Stroj je letel še kakih dvajset čevljev in se prevrnil v jarek. Pri tem je podrl brzojavni stolp in del hiše nekega Fred Harmouth. Deset oseb, med temi strojevodja Bair i mkurjač Zizchau je bilo nevarno ranjenih. Stroj je last Union železniške družbe. To je že druga nezgoda v teku jednega leta, pri katri je bil udeležen strojevodja Bair.

Ameriške novice.

ZASUTI PREMOGARJI.

Tamaqual, Pa., 22. ja. — Prostovoljna rešilna družba odkopava zemljo, katera se je zasula tri premogarje v premogovniku E. Lehigh. 15 čevljev globok uhod do prostora, kjer so bili omenjeni trije premogarji uposleni je popolnoma zasut. Imena nesrečnih premogarjev so: Peter Ninas, Karol Lukas, in Frank Krazec.

LJUBIMSKA TRAGEDIJA.

Indiana, Pa.—Harry Spencer se nahaja v okrajnem zaporu obtožen umora Mrs. Belle Clark, stare 30 let. Omenjeno je baje Spencer zadnjo sredo trikrat ustrelil z samokresom ker je zavrnila njegovo ljubimsko ponudbo. Ranjenka se nahaja v bolnišnici v jako kritičnem položaju. Spencer o celi zadevi trdovratno molči.

VELIKANSKI POŽAR.

Erie, Pa.—Požar, ki je nastal v poslopju Lawrie na 12. cesti in State st. v torek zgodaj zjutraj se je neznansko hitro širil in predno je došla požarna bramba je bilo celo poslopje popolnoma uničeno. V poslopju se je nahajala trgovina pohištva Lawrie bratov in Mohican Grocery Co. Obe družbi imati nad $260.000 škode, od katere je le del pokrit z zavarovalnino.

MRTVEC ZOPET OŽIVIL.

Coudersport, Pa.—Perry Brigham iz Ulyssesa bi bili skoro živega zakopali. Družinski zdravnik ga je namreč proglasil mrtvim in ko je prišel poklicani pogrebnik, da ga obleče v mrtvaško obleko in stori drugo pripravo, se je navidezni mrtvec vzdignil v postelji. Pogrebnik se je tako prestrašil, da se je zgrudil na tla, ostala družina je pa od veselja kričala.

DEČEK ZAŽGAL HIŠO.

Elkins, Va., 23. jan. — Med odsotnostjo njegove matere, je pet let stari deček Mrs. Shank prižgal košček papirja in ga vrgel med smeti, katere so se prižgala in v kratkem je bila cela soba v ognju. Na otrokovo kričanje so prihiteli sosedje gasiti, toda med tem je bila dečkova mlajša sestrica smrtno ožgana. Ogenj je hišo popolnoma uničil in napravil par tisoč dolarjev škode. Mati je med tem nakupovala potrebščine v bližnji prodajalni.

— **Steve Lobič,** kateri je pretekli teden padel iz pomola hiše v Versailles township in katerega so prepeljali z zlomljenim hrbtom v McKeesport bolnišnico, je zadnjo sredo zvečer umrl. Pokojnik je bil 53 let star in oče četvero otrok.

— **Prosi za svojega sina.** William, 21 let stari John Richarda, starega 51 let je pretekli teden v jezi udaril svojega očeta tako hudo, da bode ta najbrže vsled prizadetih ran umrl v bolnišnici v McKeesportu, kamor so ga prepeljali. Hudobnega sina so zaprli, vendar je sedaj oče prosil detektive, da poskusijo sina oprostiti; on sam oprošča sina vsakega zlobnega namena. Sin se izgovarja, da je udaril očeta, ker je ta hotel napasti mater. To potrjuje mati, kakor tudi oče sam.

— **Neznani mrtvec.** Železniški uslužbenci Baltimore & Ohio železnice so dobili v četrtek zjutraj ležati na progi om. železnice pri postaji Demmler truplo neznanega moškega v starosti do 65 let. Ponesrečenec je bil dobro oblečen. Bil je gladkega obraza, kratko ostrižen, črnih las in je bil kakih pet čevljev in pol visok. Mrtveca so prepeljali v ondotno mrtvašnico, kjer pričakuje nadaljne odredbe.

PRIJETI BEGUNCI.

New York, 22. jan.—Baš ko so izstopili iz zapada vozečega vlaka Pennsylvania železnice, so bili aretirani na postaji štirje premogarji, kateri so v nekem zlatem rudniku v Leadville, Colo. ukradli zlatega prahu v vrednosti do $50.000 in se nato odpravili v staro domovino v Italijo. Aretirani so bili Roman Moldene, Evgen Bertolato, John Preapsni in John Zader. Ko so jih detektivi preiskali, so dobili pri njih veliko število papirnatih bankovcev, kakor tudi v cekinih in zlatem prahu. Aretirance bodo vrnili nazaj v Leadville, kjer pridejo pred kriminalno sodnijo.

DOBRE GOSPODINJE.

V Philadelphiji se je vstanovila organizacija hišnih gospodinj, ki bode delovala na to, da se sedajna draginja vsaj deloma malo zniža. Delo so pričeli s prodajo zvežih jajc, katere sedaj prodajajo po 27 centov ducat, in, ki niso več, kakor dva tedna stara Organizacija ima 75 takih prodajalnic v mestu, ki prodajajo jajca po jednaki ceni, kar je celih 12 centov ceneje, kakor pri drugih prodajalcih.

SVAKA TOŽI.

Youngstown, O., 23. jan.—Jakob Smegner je vložil tožbo proti William B. Munsey, češ, da mu je ta obljubil kot doto njegovi hčeri, katero je Smegler poročil $4.000 pod pogojem, da bode Smegner delal za njega dokler ne poroči njegove hčere. Ko se je Smegner poročil z Munseyevo hčerjo, je dobil samo sto dolarjev

DVE OSEBI UBITI.

Weston, W. Va., 22. jan.—Vsled eksplozije plina, uhajajočega iz počene plinove cevi sta bili dve osebi ubiti. Eksplozija je povzročila požar, ki je hišo popolnoma uničil ter napravil par tisoč dolarjev škode. Kako je nastala eksplozija se še ne ve.

TRIJE OBTOŽENCI OPROŠČENI.

Leavenworth, Kan., 21. jan.—W. E. Reddin iz Milwaukee, Wis in W. B. Brown in W. J. McCain iz Kansasa ki so bili obsojeni na triletni zapor zaradi soudeležb pri dinamitnih napadih, so bili danes izpuščeni naprosto proti visoki varščini. Vsi trije so pol ure pozneje odpotovali na svoja bivališča. Varščina za vsakega posameznika znaša $30.000.

Predsednik od International Ironworkers Union, Frank M. Ryan, se še vedno nahaja v zaporu. Za njega se zahteva $70.000 jomčevine, katera je tudi že pripravljena toda zvezino vzklicno sodišče v Chicagi je varščino že v drugič odklonilo.

KRATEK PROCES.

Gulfport, Miss., 22. jan.—Percy Newkirk, ki je ustrelil tukajšnega policijskega komisarja, je bil sedem ur po izvršitvi svojega zločina postavljen pred porotnike spoznan krivim umora po prvem redu in takoj obsojen na smrt.

PAR DEKLET ZGORELO

Columbus, O. — V požaru, ki je nastal v delavnicah Burdell Sweat Pad Co. je zgorelo petero deklet, ki so bile v delavnicah za poslene. Ogenj je napravil velikansko škodo.

MILIJON ZA LOČITEV ZAKONA.

Josiah V. Thompson, znani milijonar in bankir iz Uniontown Pa. bode plačal svoji ženi $1,000.000 da privoli v ločitev zakona. Tozadevna obravnava se je vršila tajno pred sodnikom Umbel, ki je izdal ta teden svojo razsodbo.

V MEKSIKI ZOPET VRE.

Washington, D. C., 22. jan.—Iz Mehike prihajajo dan za dnem bolj vznemirljiva poročila. Položaj v državi Vera Cruz je tako kritičen, da je državni oddelek skienil poslati tja eno vojno ladjo v svrho protekcije tam živečih inozemcev. Tudi iz južnih krajev republike so poročila zelo neugodna. Stanje v mestu Vera Cruz je baje še bolj kritično, kakor ob času Diazove revulucije, ko je bila naša vlada poslala tja vojno ladjo Des Moines. V mesto Acapulco, ki je eno najbolj važnih pristanišč na Pacifiku je prispela križarka "Denver" kateri se v kratkem pridruži še križarka "Annapolis." Poleg tega se nahaja tam tudi neka angleška vojna ladja, ki je pripravljena vsaki čas vzeti na krov vse tam živeče inozemce.

V splošnem vladajo po celi republiki skrajno slabe razmere. Revulucijonarji ropajo in požigajo, kjer se jim nudi prilika, in inozemci so vsaki trenutek v nevarnosti. Da Maderova vlada ni v stanu varovati interese tujezemcev, dokazuje dejstvo, da so ameriški podjetniki naprosili "generala" Zapata, da jih varuje pred napadi drugih banditov.

El Paso, Tex., 22. jan.—Iz Ahmuade, 80 milj od Juareza se poroča, se je tam vršila zelo krvava bitka med vladinimi četami in revulucijonarji pod poveljstvom "generala" Rojasa. Uporniki so bili popolnoma poraženi, in tudi general Rojas je padel v bitki. Tudi mestu Juarez preti zopet nevarnost. Med tem, ko je Rojas napadel Ahmuado, se je general Zalazar napotil proti mestu Juarez, ki je pa zelo slabo zastraženo. Vlada ima tam le mal oddelek pehote, in ako se ji ne posreči posadko pravočasno pomnožiti, pade mestvo v kratkem času zopet upornikom v roke.

PREDSTOJNIKA NAPADLI.

Hatfield, Ark., 22. jan.—Trije učenci v starosti od 13 do 16 let so včeraj popoldne napadli šolskega predstojnika J. C. Hoheimerja ter mu z noži prizadjali jako nevarne rane. Vzrok temu je bil ta, ker je bil 13 letni J. Morrow izključen iz šole. Ko se je hotel povrniti, mu je predstojnik zabranil vhod v šolsko poslopje, nakar sta skočila na njega starejši brat G. K. Morrow in neki 16 let stari Lebow Shelby. Vse tri dečke je policija zaprla.

ZVIŠALI PLAČO.

Springfield, Ill., 22. jan.—Danes je prišlo do sporazuma med glavnimi voditelji Wabash železnice, da se poviša plača kakim 2000 tisoč uslužbencem. Plača bode znašala od 6 do 10 odstotkov sedanje plače.

DEL MESTA POGOREL.

Madrid, 22. jan. — Poroča se, da je del mesta Duenas danes dopoldne pogorel. Mnogo trgovskih poslopij je upepeljenih. Škoda znaša na tisoče. Pogrešajo tudi nekaj ljudij.

ZLOČIN PROROKOVALKE.

Benetke, Italija, 22. januar. — Pred par dnevi so dobili na cesti nezavestno Amerikanko Mrs. Mansfield, ženo profesorja na Columbia univerzi v New Yorku. Ko se je nesrečna ženska za par minut zavedela, je povedala, da sta jo sem izvabila neka francoska prorokovalka prihodnjosti z njenim možem in ko so bili v Benetkah, sta jo upijanila z nekim uspavalnim sredstvom in v takem stanju okradla. Po storjenem zločinu sta goljufa pobegnila baje nazaj na Francosko. Mrs. Mansfield je zločinca po možnosti opisala nakar se je pričelo natanjčno izpraševanje o beguncih. Nesrečnica je sedaj pod zaščito ameriškega konzula Longa.

Inozemske novice.

TURŠKI PAŠA USTRELJEN.

Carigrad, 23. jan. — Nazim Paša, bivši vojni minister je bil nocoj v nastalem nemiru, pri katerem je tudi sam streljal od nekega pristaša Mladoturkov ustreljen in sicer smrtno.

Turški kabinet je odstopil vsled ljudskega sovraštva in nevolje, ker so se hoteli udati premagajoči balkanski zvezi. Na krmilo so sedaj prišli Mladoturki, ki vstrajajo pri zahtevi, da ostane Drenoplje še nadalje last turškega cesarstva, tudi tedaj, ako jih stane celo imetje.

Nadaljevanje vojnih operacij je sedaj skoro neizogibno, ker se novi ministerski kabinet nikakor ne bode dal pregovoriti za mirno izročitev Drenoplja in egejskih otokov.

MIR NA BALKANU.

Carigrad, 21. jan.— Turški državni svet je sklenil pri včerajšni seji udati se zahtevam evropejskih velesil in izročiti Drinopolje Bulgarom, dočim se vprašanje glede egejskih otokov, katerih bi se rada polastila Grška, prepušča velevlastim v razsodbo.

Nota, katero so velesile bile vročile Visoki Porti, je bila zgolj nekako svarilo in ne ultimatum. Turčijo se je opozarjalo na posledice, ki bi jih zamogla imeti zopetna obnovitev vojne, da bi Bulgari eventuelno zasedli Carigrad, ter, da v tem slučaju sultan ne bi mogel pričakovati od velevlasti nikakih simpatetičnih podpor. Na drugi strani bode turška vlada po sklenitvi miru potrebovala tudi denar, da si uredi svoje finance, in tudi v tem oziru se ne bi mogla zanašati na Evropo.

Vse to je bil hud udarec za Turke, in posledica je bila, da so se morali udati. Sedaj, ko je državni svet sklenil izročiti Drinopolje Bulgarom se bodejo tudi ostali nesporazumi v kratkem poravnali. Brezdvomno se bode tudi med Avstrijo in Srbijo kmalu dosegel popoln sporazum glede koncesij ob adrijanskem morju. Črnagora bode razširila svoje meje čez turško ozemlje, in Grška prejme del egejskih otokov in najbrž tudi Kreto. Albanija dobi autonomijo, in sultanu samemu ostane le mal del evropske Turčije, ter morebitna kontrola nad Dardanelami.

Vse skupaj bode nekak kompromis, podoben onemu, ki je bil sklenjen v Berolinu, in komplikacije še vedno lahko nastanejo, dokler se Islama popolnoma ne potisne nazaj od kjer se je bil pred stoletij naselil.

CELA KARAVANA UTONILA.

Suakim, Egipt., 22. jan.—Karavana, obstoječa iz tristo Mohamedanskih romarjev, ki je počivala na neki samoti, je utonila v narasli vodi. Romarji so se ušatorili med svetim mestom Medina in luko Yembo ob Rudečem morju.

PARNIK SE POTOPIL.

Vigo, Španско.—Pri Leixos, predluke Oporto se je danes zgodaj zjutraj potopil parnik Veronese, britiške družbe. Na parniku je bilo 139 oseb in so najbrže vsi utonili. Dasi je poleg ponesrečenega parnika bil parnik Holandija, vendar mu vsled močnega viharja ni mogel priti na pomoč.

VOJNA LADIJA V MEXICO

Washington, D. C., 21. jan.—Vsled poročil o ponavljajočih se nemirih v republiki Mexico in kot postaje bivanje amerikanskih državljanov v nemirni državi vsak dan opasneje, je vojni oddelek sklenil poslati na jug še en vojno ladijo in sicer Wheeling katera je takoj odplula. Ladija je odplula v Vera Cruz, kjer je položaj najbolj kritičen.

'EDINOST"

Prvi in edini slovenski tednik v Pennsylvaniji.

Naročnina:
Za Ameriko na leto $1.50
Za Ameriko za pol leta ..... .75
Za vse druge dežele na leto....$2.00

Dopisi brez podpisa in osobnosti se ne sprejemajo.

Vsa pisma, dopisi, naročila in denar naj se pošljejo na naslov:
TISKOVNA DRUŽBA EDINOST
4755 Plummer St. Pittsburgh, Pa.

R. F. GREGORIČ,
urednik in izdajatelj

"EDINOST" — "UNITY"
First and the only Slovenic Weekly in Pennsylvania.
4755 Plummer St. Pittsburgh, Pa.

R. F. GREGORICH,
Editor & Proprietor.

Subscription rates:
For America, one year.....$1.50
For America, half year..... .75
To foreign countries $2.00

Entered at the Pittsburgh Postoffice as Second-Class Matter.

The Best Medium to reach over 20,000 Slovenic People in Pennsylvania, Ohio and West Virginia.

Advertising rates sent on request.

5

DODOČNOST SLOVENSKE NASELBINE V PITTSBURGHU.

AKO pogledamo nazaj v zgodovino preteklega leta, vidimo, da so naši rojaki po Greater Pittsburghu in sploh po celem Allegheny Countyu na vsej črti napredovali. Vstanovila so se nova društva, novi domi, dramatični in politični klubi in še veliko drugega, kar je pripomoglo do napredka naše slovenske naselbine.

Zakaj bi pa Slovenci tega tudi ne storili. Vsaj je alleghenska slovenska naselbina ena izmed tistih slovenskih naselbin, kojim se nudi najlepša bodočnost. Pittsburgh, ki je v enem oziru skoraj največje industrijelno mesto v Ameriki, je takorekoč centrala pennsylvanskih Slovencev. Tu najdemo vsakovrstnih podpornih društev, pevsko društvo, dramatični klub, slovenske trgovine, in na kar smo Slovenci še najbolj ponosni — Slovenski Dom. Kadar se je bila sprožila ideja za lastni narodni Dom, si pač ni nobe den mislil, da bi bili naši rojaki v stanu isto vresničiti, toda preteklost je pokazala, da ni v tem oziru ničesar nemogoče dokler se narod drži gesla "V slogi je moč." Danes skoraj ni nobenega Slovenca v Allegheny County, koji bi ne znal ceniti in odobravati delo onih rojakov, ki so se potrudili da smo dobili Slovenci svoje lastno zbirališče.

Kake posledice je imelo delo le-tih zavednih Slovencev se lahko vsakdo prepriča ako poseti prostore v Kranjsko Slovenskem Domu. Prostori so na razpolago vsem slovenskim društvam, od katerih večina obdržava tam svoje mesečne seje, kakor tudi svoje letne veselice in druge zabavne večere. Tu se vršijo predstave dramatičnega društva, kakor tudi razni drugi koncerti in prostor je pripravljen tudi za vsakovrstne ljudske shode. Z eno besedo Dom je slovenski in na razpolago vsakemu društvu, ki čuti slovensko in deluje za napredek Slovenstva. Iz vsega tega je razvidno, da se nudi pittsburški slovenski naselbini sijajna bodočnost. Edino in glavno, kar nam je potreba je, da vedno složno nastopamo, da se držimo našega narodnega gesla "Svoji k svojim," da podpiramo domača društva, kakor tudi naše slovenske trgovce, in da se zanimamo za vse, kar bi eventuelno primoglo do boljega napredka. Pomniti bi moral vsaki, da je vse od nas odvisno, kak napredek si bodemo zabilježili v tekočem letu. Delavske razmere, v kolikor smo se mogli informirati so še precej povoljne, tako v Pittsburghu, kakor tudi po drugih bližnih naselbinah. Ako vrjamemo poročilom raznih drugih časopisov bodejo nastopili sedaj zopet boljši časi, kljub temu, da je prišla demokratična stranka na krmilo vlade. Bodoči predsednik Wilson, je opetovano izjavil, da bode skrbel, da se revizija tarifa izvrši tako, da ne bodeta ne delavec ne podjetnik trpela nikake škode.

Upajmo, toraj, da kadar se povrne zaželjena prosperiteta, da bi nas obiskala ne le na delavskem marveč tudi na narodnem in političnem polju, da bi si Slovenci zamogli v tem letu zabilježiti še boljši napredek, kakor pa v preteklem.

TAKO NAPREJ...

Pod tem naslovom smo v pred zadnji izdaji našega lista priobčili mali članek, kateri je vzbudil pri gotovemu narodu silno razburjenje, in to kljub temu, da je dotični članek vseboval suha dejstva in nič drugega. V članku ni niti sluha o kakem namišljenem bojkotu ali česa temu podobnega, in vendar je povzročil ogenj v strehi. Neki prijatelj tega naroda je najbrže poskusil prestaviti dotični članek v kateri drugi jezik ter je pri prestavi najbrže zabredel tako daleč, da je vedé ali nevedé napačno prestavil celo stvar. Nas to sicer malo briga, vendar priporočamo dotičniku, kdor že je, naj v prihodnje opravi jednako delo natančno ali pa naj se ga ne postopi.

Od naših slovenskih trgovcev, za katere smo se potom lista zavzeli, pa smelo pričakujemo, da nas podpirajo z svojimi oglasi, kajti dotičniki, ki se čutijo prizadetih, gotovo ne bodejo več podpirali lista z svojimi oglasi.

Slovencem v Pittsburghu in drugod pa kličemo: podpirajte slovenske trgovine in slov. podjetja, ter trgovine, oglašujoče v slovenskih listih.

V SOBOTO.

Nevošljivost, mati najraznovrstnejših nesoglasij in nesloge, se zopet usiljuje med nas.

*

Kadar se kdo postopi do česa, naj isto zvrši popolnoma, ali naj raje to opusti.

*

Dokler bodemo gledali slabosti našega bližnjika ter jih še povečavali, toliko časa ne pričakujmo sloge."

*

Manje težav je imel William Rockefeller priti v Florido, nego jih bode imela vlada dobiti ga v Washington.

*

Pregovor: 'vsem še Bog ne ustreže' občutijo največkrat ubogi časnikarji.

*

Nesmiselno je pač mnejnje nekega človeka, da se je pustil rasti brke, ker ga dekleta preveč nadlegujejo. Saj s tem postane godnejši za možitev!

*

So ljudje, ki pričakujejo od nas vse, sami pa ne store za nas niti koraka.

*

Čim več človek stori za kako dobro stvar, tem večje nehvaležnost prejme.

*

Mi z veseljem pozdravljamo vsako novo podjetje, pa naj si bode te ali one vrste.

Iz stare domovine.

Nesreča. 2. jan. je šla trgovčeva žena gosp. Agata Seliškar, stanujoča v Metelkovi ulici št. 27. doma čez dvorišče, na katerem se prezidava in koplje klet, je v temi padla v prekop in si zlomila desno roko. Ponesrečenko so prepeljali v rešilnim vozom v deželno bolnico.

Nesreča v Idriji. 29. decem. ob 3. zjutraj, že ko so rudarji zapuščali delo v rudniku, je rudar Ignacij Miklavčič poizkušal še trdnost neke zastavljene stene, pri tem se je naenkrat vlomil les in več kamneja je padlo nanj ter ga težko poškodovalo. Zlomilo mu je nogo in prizadjalo hude poškodbe na roki. Prinesli so ga v bolnico bratovske skladnice. Ob 11. uri dopoldne pa se je spustil 70letni vpokojeni rudar Leopold Ferjančič, najbrže v samomorilnem namenu, v lesene rake pod Jožefovim jaškom, da ga je deroča voda vrgla kakih 15 metrov globoko v spodaj tekočo Idrijco. Bil je na mestu mrtev. Iz vode so truplo izvlekli pred rudniško električno centralo. Govori se, da so ga gnale v smrt neugodne družinske razmere.

VOJAK ZBLAZNEL.

Neki avstrijski vojak je te dni nenadoma zblaznel in v takem stanju je ustrelil s službenim samokresom pet drugih tovarišev.

Samomor učitelja. V Matenji vasi pri Prestranku se je 3. jan. pred začetkom šolskega pouka ustrelil ondotni učitelj 27letni Vinko Brus. Kot vzrok samomora navaja "Zarja" neko menico, ki se je iztekla, a jo pokojnik ni mogel plačati.

Surovež. Fran Taber v Loki živi v večnem prepiru s posestnikom Franom Janto. Te dni je šel z nožem oboroženi mimo hiše poslednjega. Ker ni dobil svojega sovražnika, je izlil vso svojo jezo na Jantovega psa in ga je zabodel. Janta ceni svojega psa na 50 kron. O celi zadevi bo govorilo sodišče.

Samomorilen poizkus dekle. V Gradcu si je hotela neka 19letna dekla vzeti življenje s tem, da je šla na neko dimnikarsko lestvo in se vrgla raz njo z višine par metrov. Pri tem se je poškodovala na levi nogi. Poklicali so takoj zdravnika, ki je mlado samomorilko obvezal in jo potem pustil v domači oskrbi.

Bojkot ruskega blaga na Kitajskem. Petrograško "Večernoje Vremja" poroča iz Pekinga: Na Kitajskem so začeli bojkotirati rusko blago. V Mandžurijo so prišli agitatorji iz Pekinga, da povzročijo proti-rusko gibanje.

Vsled pomanjkanja je šel v smrt. Bivši zlatarski pomočnik Josip Dilinger v Gradcu je izpil precejšnjo dozo cyankalija. K sreči ga je zagledal v trenotku poskušenega samomora neki redar, ki ga je prenesel na stražnico. Tam so Dilingerju dali takoj protistrup, nakar so ga prepeljali v deželno bolnišnico, — Kot vzrok samomora se navaja gmotno pomanjkanje.

Pretep z nožem. Pomožnega delavca Josipa Jarčiča so našli 1. jan, ob pol 2. ponoči ranjenega ležati na mestnem graškem tlaku. Kakor se je dognalo, se je izvršil nekaj časa pred tem na onem kraju pretep med deavci, med katerim so Jaričičevi tovariši tega osuvali z noži. Težko ranjenega Jaričiča so odpeljali z rešilnim vozom v deželno bolnišnico. Policija je aretirala nekega pekovskega pomočnika, ki je na sumu, da je Jaričiča zabodel z nožem.

12-letna hazardna igralca. Te dni sta zasledila orožnik Ritonija in občinski redar Vuko v stanovanju Lize Kogoj v Gaberjih pri Celju dvoje 12-letnih šolskih učencev Karola Kogoja in Alojzija Narata pri igranju hazardne igre "enindvajset." Ko sta stražnika stopila **v sobo, sta** nadepolna dečka pobegnila. Omenjena fanta sta igrala vsak večer hazardne igre, pogosto tudi celo noč. Odkod sta dobila dečka denar za igro, bodo izvedele pristojne oblasti. O mladina, ti naš up!

Ladijski natakar — tat. Aretirali so ladijskega natakarja 26-letnega Iv. Pahorja, ker je izvršil na več Lloydovih parnikov več tatvin v škodo potnikom in uslužbencem.

V morje je skočila pri ljudskem kopališču v Barkovljah 26-letna šivilja Regina R. Posrečilo se je, da so jo rešili in prepeljali v bolnišnico. Vzrok samomora so domači prepiri.

Radodaren ženin. Dne 29. decembra je obiskal Fr. Skamperle v Trstu, doma v Senožečah svojo nevesto in jo povabil s starši in z neko njeno tovarišico na izlet. Vozili so se cel dan po tržaški okolici z avtomobilom, dobro so se imeli, po več krajih so pili in se gostili vse na stroške ženina. Zvečer so se vrnili v mesto in tam nadaljevali veseljačenje do ranega jutra. Ko se je vrnil radodarni ženin v svoje stanovanje na cesti Luigi Ricci, kjer stanuje skupaj s svojim prijateljem Francom Fabianom tudi iz Senožeč, ga je prijel detektiv in ga odpeljal v zapor, da prespi mačka. Skamperle je namreč vkradel svojemu sostanovalcu iz njegovega kovčka 400 K. Pri njem so našli 95 K. Policija je obiskala tudi nevesto, tej je dal ženin 20 K, njenemu očetu 30 K, njeni prijateljici pa 2 kroni. Skamperla so izročili deželnemu sodišču.

Nočna pot. Ko je šel ob novem letu strugar Ignacij Gorenc proti domu, se mu je pridružil v Cerkveni ulici nek neznanec in ga spremljal toliko časa, da je našel priliko, da mu je izmaknil iz žepa niklnasto uro.

"Za Svobodo in Ljubezen." Ves svet gleda z občudovanjem na Balkan; ves se zanima za razmere na Balkanu in zanimaje tudi nas Slovence v Ameriki. Priporočamo vsem, da se naroče na "Slovenski Ilustrovani Tednik," ki bo priobčeval to leto velezanimiv, krasen izviren roman z Balkana "Za Svobodo in Ljubezen." V tem romanu so z veščo roko opisane krute razmere, ki so vladale na Balkanu pod turškim jarmom. Divji zatiralci slovanskega življa na eni, junaški vstaši (omite) na drugi strani, velika zanimivost dejanja — vse to bo gotovo ustreglo mnogostranskim željam občinstva po kaki lepi in zanimivi povesti z Balkana. Med temno in viharno scenerijo romana "Za Svobodo in Ljubezen" pa se vije kot rdeča nit nežna ljubezen mladih src, ki se po mnogih genljivostih in pretresljivih dogodbah pribori do zaslužene zmage. Kdor hoče letos brati velezanimiv roman o naših junaških bratih in sestrah na Balkanu, naj se narodi takoj na "Slovenski Ilustrovani Tednik."

"Slovenski Ilustrovani Tednik" izhaja v Ljubljani (Evropi) ter stane za Ameriko za celo leto 3 dolarje, za pol leta pa 1 dolar in ½. Naročnina se lehko pošlje naravost v Ljubljano ali pa potom banke Frank Sakser v New Yorku City, Cortlandt 83 Street.

Naročite si "Slovenski Ilustrovani Tednik" ter ga priporočajte še svojim znancem in prijateljem. List je vreden, da se razširi v vse slovenske rodbine.

— **Prejela zaljubljeno pismo.** Lepa Ida Simmons je prejela zadnji torek popoldne pismo od nekega neznanega moškega z podpisom M. B. v katerem se je vabilo dekle, da naj ga počaka zvečer ob sedmih na vogalu neke ceste v Wilkinsburgu. V tem pismu je bilo tudi omenjeno, da naj se pripravi na smrt, ako ne izpolni te želje. Ker se je dekle prestrašilo, je v resnici odšlo na določeni prostor. Tu je čakala skoro celo uro in ker se le ni nihče zglasil je odšla na njen dom. Seveda je dekle v srcu obljubila kruto osveto ako se najde pošiljalec pisma, katero jo je speljalo na led.

V BLAGOHOTNO UVAŽENJE.

Z današnjo številko našega lista smo ustavili nadaljno pošiljanje nekaterim zunanjim naročnikom, ki do 15. januarja še niso poslali zaostale naročnine. Večina zaostalih naročnikov je poslala zaostalo naročnino, vendar jih je še nekaj ostalo dolžnih in tem smo, oziroma bodemo s prihodnjo številko ustavili list ako nas drugače ne obvestijo.

Tistim zaostalim naročnikom, ki bi sicer radi plačali list, pa čakajo da jih obišče zastopnik, uljudno naznanjamo, da nam ni mogoče držati stalnega potovalnega zastopnika v pismu lahko vsaki pošlje tisto malo vsoto.

Ako bi c. naročniki nekoliko točneje vršili svojo dolžnost napram listu, tedaj bi tudi upravništvo lažje vršilo svojo.

VSEM SLOVENKAM
in drugim Slovankam se priporoča
Mrs. Katarina Rabich,
izprašana babica,
imajoča dvajsetletno prakso tukaj in v starem kraju.
205—57th St. Pittsburgh, Pa.

Največja in najstarejša odvetniška Notarska Pisarna.
Ustanovil leta 1866.
Konzul MAX SCHAMBERG,
Lastniki { Dr. L. FRIEDFIELD starokrajski odvetnik in W. HABERFELD.
416 Sixth Ave., Pittsburgh, Pa.
Obrnite se na nas kadarkoli potrebujete kaj v starokr. zadevah.
Prodajemo parobrodne listine, ter pošiljamo denarje v staro domovino kot zastopniki American Express Co.

Drustvena porocila.

Društvo "Slovenski Sokoli" št. 118, SNPJ. ima redne seje vsako drugo nedeljo dopoldne v K.-S. Domu. Za l. 1913 so bili izvoljeni: George Greguraš, **predsednik;** John A. Germ, **podpredsednik;** Math Malich, **I. tajnik,** 4800 Plummer st., Pittsburgh; Benjamin Šmuc, **zapisnikar;** Josip Lokar, st. **blagajnik;** R. F. Gregorich **zastopnik.** Za pojasnila, tikajoča se društva pišite na tajnika. Rojake se vabi k pristopu k temu društvu.
"ODBOR"

Kranjsko Slovensko Katoliško podporno društvo Marije Sed. Žalosti
ŠTEV. 50, K.S.K.J.

je izvolilo sledeče uradnike za l. 1912: **Predsednik,** John Mravintz, 1114 Voskamp st., Allegheny, Pa.; **Podpredsednik** George Greguraš, 4938 Hatfield st., Pittsburgh, Pa.; **I. tajnik,** Frank Mravintz, 120—46th st. Pittsburgh, Pa. **II. tajnik** Frank Trampus, 4827 Blackberry ay., Pgh., Pa.; **blagajnik:** Joseph Miroslavič, 4925 Plum ay., Pgh, Pa.; **Zastopnik:** Mark Ostronich; **zapisnikar:** Matija Medved; **Nadzorniki:** Joseph Dolmovič, Anton Dolmovič in Geo. Flajnik, I.; **maršala:** Matija Perušič in Frank Berkopec. U. S. zastavonoša: John Šlapar. Društveno banderonosec: George Flajnik (Krojač). **Pregledovalci knjig:** John Štokan, John Stajduhar, Matija Muc; **društveni zdravnik:** Dr. Jos. V. Grahek, 841 E. Ohio st., N, S. — Vsi bolni naj se naznanijo **II. tajniku** na zgoraj označeni naslov.

Seje se vrše vsako drugo nedeljo v K. - S. Domu popoldne ob 2 uri

Kdor od rojakov ni še pri nobenem društvu, oziroma Jednoti, se uljudno vabi k pristopu. Za natanjčnejša pojasnila se naj obrne na zgoraj označene naslove.

K obilnemu pristopu vabi ODBOR.

Kranjsko Slov. katoliško podporno društvo Marije Device štv. 33. K. S. K. J. ima svoje redne seje vsako prvo nedeljo v mesecu v "Kranjsko-Slov. Domu" na 57 in Butler cesti.

Uradniki za leto 1912 so: **Josip Pavlakovič predsednik,** 54 Low Road, Sharpsburg, Pa. **John Filipčič finančni tajnik,** 5420 Dresden Alley, Pittsburgh, Pa. **Anton Mišica, kujiževni tajnik** in **John Balkovec zastopnik.**

Rojaki, kateri še niso pri nobenem podpornem društvu, se vabijo k pristopu. Gore imenovano društvó plača udom bolniško podporo tri mesce po pristopu.

Pristopnina je zmerna.

Daljša pojasnila daje.

"Odbor."

Narodno slov. podporno društvo sv. Stefana" št. 26.JSKJ. ima redne seje vsako tretjo nedeljo v mesecu v K.-S. Domu in sicer ob 2. uri popol. Uradniki za l. 1912. so: Jos. Leban, **predsednik;** John Dekleva, **podpredsednik;** Josip Pogačar, **I. tajnik** in **zastopnik;** Martin Antlogar, **blagajnik;** Josip Dekleva, **II. tajnik.** Vse denarne pošiljatve pošljite na **1 tajnika Jos. Pogačar, 5307 Butler st. Pittsburgh, Pa.** Rojake se vljudno vabi, da pristopijo h temu društvu, saj je pristopnina za društvo samo $1.00.
"ODBOR."

Kranjsko Slovensko Rimsko-Katoliško podporno društvo Jezus Dobri Pastir, št. 49, KSKJ. je za leto 1912 izvolilo sledeče uradnike: **predsednik** George Weselich, 5132 Dresden alley; **podpredsednik** Matija Mušič; **I. tajnik** Joseph Bahorich, 5148 Dresden alley; **II. tajnik** Štefan Rogina; **blagajnik** Josip Radovič; **zastopnik** R. Požek. **Društ. zdravnik** Josip Grahek, 841 E. Ohio st., N. S. To društvo izplačuje bolnim članom $5.00 na teden za dobo 6 mesecev in po preteku 6 mesecev $2.50 na teden. Pristopnina je od 16. do 25 leta $1.00, od 25 do 35 leta $2.00, od 35 do 45 leta $3.00. KSKJ. izplača usmrtnino $1000.00 ali $500.00. Rojaki, kateri še niste pri nobenem društvu, nudi se Vam lepa prilika sedaj pristopiti ker je pristopnina znižana do novega leta. Društvo zboruje vsako tretjo nedeljo v K.-S. Domu ob 2. uri popoldne.

K obilnemu pristopu vabi
"ODBOR."

Kranjsko Slovensko Katoliško Podporno društvo Sv. Roka, št. 15 KSKJ. v Allegheny, Pa. je izvolilo za l. 1913 sledeče uradnike: **predsednik** George Flajnik, 3329 Penn ave.; **podpredsednik** John Pavlešič, 1013 E. Ohio st., NS **I. tajnik** George Volk, 1013 E. Ohio st **II.** tajnik Frank Cvetič, 4636 Hatfield st.; **blagajnik** Andreas Hodnik, 1024 Spring Garden ave., N. S.; **zastopnik** Viljem Tomec, 1037 Peralta st., N. S. **nadzorniki:** Curel Anton, Sumič Geo., Tomec John; **voditelj** Jugovič Mih. **zastavanoša,** Vlahovič Josip; **poslanec** Šveb George. Vs dopisii in denarne pošiljatve naj se pošiljajo na I. tajnika; bolniki se morajo naznaniti II. tajniku. Društvo zboruje vsako tretjo nedeljo v mesecu v K.-S. Domu. To društvo je v dobrih finančnih razmerah in vabi vse one, kateri še niso pri nobenemu društvu k pristopu. Natanjčnejša poročila daje **"ODBOR".**

Slovensko Katoliško podporno društvo Sv. Jurija, št. 64, K.S.K.J. v Etna, Pa. je izvolilo za l. 1912 sledeče uradnike: **predsednik** George Novak, Sycamore st.; **podpredesednik** Joseph Pavlakovič, Sycamore st.; **I. tajnik** Frank Škrlin, 47 Chosman ave., Etna, Pa.: **II. tajnik** Frank Starašinič, 514 Elm st., Homestead, Pa.; **blagajnik** in **zastopnik** John Škoff 608 Butler st., Etna, Pa.; **nadzorniki:** Dragotin Petrušič, Filip Wranič in Jožef Kolakovič. Ves drugi odbor, kot bolniški, maršala in zastavonošo si imenuje predsednik. Društvo ima svoje redne seje vsako drugo nedeljo v mesecu v novi šolski dvorani na 57. in Butler st., Pittsburgh, Pa.

K obilnemu pristopu vabi **"ODBOR".**

Žensko društvo "Marije Sedem Žalosti, št. 81, KSKJ., Pittsburgh, je izvolilo za l. 1912 sledeče uradnice: **predsednica** Marija Lokar, 4745 Hatfield St., **podpredsednica** Ana Jugovic, 72 Butler St., Etna, **I. tajnica** Josephine Fortun, 4822 Plum Alley, Pittsburgh, **II. tajnica** Ana Frankovič, 4839 Hatfield St., **blagajnica** Ana Adlešič 5209 Dresden Alley, **zastopnica** Mary Lokar, ml., 4745 Hatfield St. Pittsburgh, Pa., **odbornice:** Marija Volk, Marija Balkovec in Marija Adlešič; **predsednica bolniškega odseka** Frančiška Pavlešič, 1013 E. Ohio St., N. S. Pittsburgh, Pa.

Slovensko Podpor. Društvo "Skala" št. 56, S.D.P. Z., Allegheny, Pa. je izvolilo za prihodnje leto sledeče uradnike: **Predsednik:** Josip Muška; 1120 Spring Gaden ave., N. S.; **podpredsednik:** John Simončič, 831 Phineas street, Northside, Pittsburgh, **tajnik;** Michael Lorber, 1039 Peraltt st.; **blagajniški tajnik:** Jos. Černetič, 818 Peralta st.; **blagajnik** Frank Gerlovič, 5128 Natrona ave.; Pittsburgh; **Bolniški nadzorniki:** Anton Dolmovič 808 Gerst aly., za Northside, P'gh. Frank Vilher, 5602 Butler St., za Pittsburgh. Seja vsako prvo nedeljo v mesecu.

Odbor "KRANJSKO-SLOVENSKEGA DOMA"

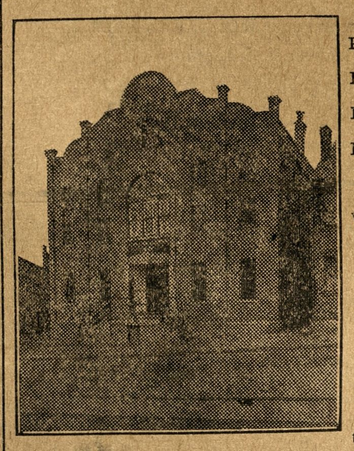

Predsednik: Ignac Podvasnik, 4734 Hatfield St., Pittsburgh,
Podpredsednik: Frank Mohar, Pittsburgh, Pa.
II. podpredsednik: Anton Zbašnik, Tarentum, Pa.
I. tajnik: John Balkovec, 5112 Butler St., Pittsburgh, Pa.
II. tajnik: Martin Antlogar, 5631 Carnegie ave., Pittsburgh.
Blagajnik: Ignac J. Glatch, 4757—2nd ave., Hazelwood, Pa
Vratar: Tomaž Ezel, 5631 Carnegie ave., Pittsburgh.
Gospodarski odbor:
Peter Rogina,
Joseph Janc,
Frank Hrvat,
Frank Gorišek,
Josip Kos,
Louis Zaller,
Steve Poreber.

Redna mesečna seja vsako četrto nedeljo v mesecu ob 2. pop

Vsem rojakom Hrvatom in bratom Slovencem ter drugim Slovanom v Pittsburghu in okolici naznanjam, da sem prevzel gostilno "LINCOLN HOTEL", katerega sem na novo preuredil v
Hotel Katkich,
kjer bodete vsaki čas dobili na čepu sveže pivo, najboljša sladka in kisla vina, raznovrstna žganja, grenkila in smodke. Lačnim postrežem z izvrstnimi prigrizki po zmernih cenah. — Potujoči rojaki dobe pri meni tudi hrano in prenočišče.
PETER L. KATKICH, lastnik
COR. 43rd & WILLOW ST., PITTSBURGH, PA.

Vsi pijte
Hazelwood
Pivo, Ale in Porter.
Hazelwood Brewing Co.

Zakaj? bi hodili v mesto in trošili za vožnjo kadar hočete kupiti: ŽENSKO in MOŠKO BLAGO, SPODNJO OPRAVO, SRAJCE, KRAVATE, NOGAVICE, ROBCE in MOŠKE in ŽENSKE ČIŽME, tako tudi izbor otroških čevljčkov, itd., ko dobiste za ravno iste cene, pa morda mnogo boljše blago pri

Stanislav Zelezniak
4915 Butler St. Pittsburgh, Pa.

Vsem Slovencem in Horvatom priporočam gostilno v kateri dobiste sveže pivo, raznovrstna vina, najbolje žganje in druge pijače. Velika zaloga najboljih smod in importiranih pjač. — Pri meni sedobi vsaki čas gorak in mrzel prigrizek. — V obilni poset se vljudno priporoča. — Solidna postrežba zagotovljena.
Charles Meiss,
4936 HARRISON ST., PITTSBURGH, PA.
Na vogalu 50. in Harrison ulic.
Pri meni sta uslužbena slovenska natakarja gg. Joseph Miroslavich in John Golobič, ter se priporočata v obisk.

HRVATSKO-SLOVENSKA TRGOVINA RAZNOVRSTNIH PIJAC V ZGORNJEM PITTSBURGHU.
PAUL BARA
dobničar Kranjsko-slovenskega Doma
5228 Butler St., Pittsburgh, Pa. BELL PHONE 971-J Fisk P & A PHONE 112-L
Prodaja vsakovrstno pivo v sodčkih in v steklenicah, sladka in kisla vina, žganje, ter raznovrstne druge pijače po nizkih cenah
V moji zalogi imam razne importirane pijače kot BRINJEVEC, SLIVOVICA, TROPINJEVEC, ITD.
TOČNA IN BRZA POSTREŽBA. DOVAŽAMO NA DOM.

ALI STE BOLNI?
NAJBOLJI ZDRAVNIK ZA VSE TAJNE BOLEZNI.
Mnogo bolnikov želelo bi, da dobe nazaj prejšnje zdravje, toda ne vedo kam bi se obrnili. Spametujte se rojaki, dokler je še čas, ter ne pustite se naprej se naprej goljufati, kajti lahko se boste kesali. Ako bolujete na kakršnikoli bolezni, in ako dosedaj niste mogli ozdraveti, obrnite se na starega poznanega zdravnika. Pri meni se lahko razgovarjate v lastnem jeziku ter ne potrebujete tolmača.
Posebno ako ste bolni na kaki tajni možki ali ženski bolezni, kot zastrupljenje krvi, sifilis, nezmožnost v spolnem obševanju, samoizraba, revmatizem. Zdravim vse bolezni v največji tajnosti in po najnovejem načinu in to v najkrajšem času. — Ako se zdravite pri meni, si prihranite ne le denar in čas, nego se odtegnete tudi bolezním. Ako ste torej bolni, nikar ne čakajte, marveč pridite takoj danes, ker morda bode prepozno. — Ako ne morete priti osebno, pišite in dobili bodete nasvet. Točni naslov:
Dr. S. Fruchs, Zdravilni Specjalist.
720 PENN AVE., PITTSBURGH, PA.
Uradne ure: Dnevno od 9. zjutraj do 5. ure popoldne. V sredo in soboto od 9. zjutraj do 8. zvečer. V nedeljo od 9. zjutraj do 3. pop.

Slovensko Katolisko Samostojno Podporno Drustvo Marije Vnebovzete

Ustanovljeno 15. AVGUSTA, 1909 — Organizirano 2. APRILA, 1910.

SEDEŽ V PITTSBURGU, PENNA.

Predsednik: Frank Mravintz, 120—46th St., Pitsburgh, Pa.
Podpredsednik: Frank Rogina, Cor. 48th & Plummer St., Pittsburgh,
I. tajnik: George Weselich, 5111 Keystone St., Pittsburgh, Pa.
II. tajnik: Frank Cvetič, 4636 Hatfield St., Pittsburgh, Pa.
Blagajnik: William Thomas, 1037 Peralta St., N. S. Pittsburgh, Pa.

Nadzorniki:
I. nadzornik: Joseph Miroslavich, 4925 Plum Alley, Pittsburgh, Pa.
II. nadzornik: Gašper Berkopec, 4927 Plum Alley, Pittsburgh, Pa.
III. nadzornik: Anton Dolmovič, 808 Gerst alley, N. S., Pittsburgh.

Društveno glasilo: "EDINOST".
Seja se vrši vsako četrto nedeljo v mesecu v K.-S. Domu.

Z diplomo in brez diplome.

—NOVELA.—

Spisal J. M. Dovič

I.

Mesec sečan! Kako si poln življenja! Ženini si izbirajo neveste, mladina raja in se smeja, možje modrujejo za pečjo in ob zeleni mizi, solnčni žarki se igrajo s steklom v oknih in snežena plast se lesketa v tisočerih biserih.

Na naslanjaču je sedela gospodična Milena. Žarki zimskega solnca so poigravali na orientalski preprogi, zagrinjajoči njene noge, in na njenih licih je okenski zastor slikal tresoče se senčne podobe. Podvojena senca!

Vso zimo je gospodična prebila v sobi in v postelji. Počasna tuberkuloza ji je grizla nit življenja.

Kaka razlika! Lansko leto še vsa polna življenja: na vseh veselicah iskana plesavka, v vsaki družbi dobro došla razveseljevavka, a zdaj osamela bolnica, zroča smrti v obraz.

Bila je edinka davčnega kontrolorja. Mati ji je umrla v zgodnji mladosti. Vzgajala se je v raznih penzionatih, a naposled je bivala pri svojem upokojenem očetu. Ta jo je ljubil kot svojo edinko, ljubil slepo, — zato pa se je Mileni ukoreninila marsikaka strast, ki je pospešila lepemu dekletu, toda šibkega telesa doslednjo hiranje. Pokojna mati je prinesla kot hči bogatega trgovca v hišo lepe novce. Priženil je kontrolor tudi dvonadstropno hišo in ni mu bilo treba štediti. Milena se je bogastva dobro zavedala.

Toda zdaj je mlado življenje uničeno. Le up, ta neugnani sel, je še ostal. Up, da utegne ozdraveti, je bil odslej njen edini tolažnik.

Močneje je solnce posijalo izza oblakov. Visoka dva oleandra sta srkala vase dnevno svetlobo in peresa pelargonij na oknih so se prašila ob trepetih solčnih žarkov.

— Gospodična Milena! Dr. Maser se je zglasil.

Te besede je govorila hišna, kukaje izza zavese prednje sobe.

— Naj vstopi!

In vstopil je dr. Maser, okrajni zdravnik. Majhna, širokopleča postava se je priklonila pred gospodično Mileno. Drobne oči so plašno, a zavestno švigale po sobi in ustnice so zatrepetale s sarkastičnim nasmehom.

— Kako se počutite, gospodična?

Milena ni marala nanj, toda potrebovala ga je. Čutila je poudarek njegovega pozdrava, zato odgovori hladno: Vi zdravite ljudi, ozdravite še mene!

— Predvsem je potrebno, da mi zaupate.

Milena ga pogleda s trudnim, toda pomenljivim očesom. Doktorjeve oči pa so trenile in niso mogle vzdržati pogleda bolničinega.

— Kolikor bode potreba, že, gospod doktor!

— Pokažite mi jezik!

Bleda Milenina lica so se pordečila, ko je zdravnik zahteval jezičjo žrtev, in ustnice so se mu trenotno nasmehnile.

— Izvolite mi podati desnico! ukaže spet zdravnik.

S tresočo roko je doktor pritiskal na žilico in gledal na žepno uro.

Nato pritisne uho na Milenin hrbet in posluša....

— Lojza! zavpije gospodična.

— Nič se ne bojte, miljena Milena! Vse mora biti. Saj sem Vam rekel, da mi zaupajte! tolaži zdravnik bolnico.

Hišna Lojza se prikaže izza zavese. Doktor pa hitro pristavi: Lojza, pojte semkaj, da Vam povem, kako morate ravnati z gospodično

In dr. Maser razlaga in naroča v ljubljanski slovenščini, kaka zdravila in v koliki meri in v kakem času naj daje svoji gospodični.

— In kdaj pridete spet gospod doktor?

— Pojutršnjim, gospodična, ako me poprej ne pokličete. Klanjam se!

In dr. Maser odide.

— Tako se bojim tega človeka, a sama ne vem, zakaj pravzaprav. Zato sem te poklicala, — Lojza!

— Posebno na dobrem glasu res ni ta Vaš doktor, toda ne bojte se, gospodična! Bolan človek je vsak bolj bojazljiv.

— Dokler sem bila pri toliki moči, da sem se vozila v Ljubljano, je bilo že še. Mestni zdravniki so tako uljudni in postrežljivi. A zdaj ne morem več iz sobe, in vsa zdravila tako nič ne pomagajo. Poklicala sem ga, ega brtavsa, da ne porekó ljudje, da si še zdravnika ne privoščim.

—Kakšen ukus je morala imeti res njegova soproga, da si ga je natvezla na glavo. Ko je bil samec, so se dekleta bala hoditi k njemu po zdravila; a tudi zdaj še ni dosti bolje, kakor čujem.

— Skrbi me, ker Žan toliko občuje ž njim. Docela ga prestroji po svoje. Že sem mu rekla nekaterikrat, naj ne zahaja v njegovo družbo. Toda Žan ga zagovarja, kakor bi bil njegov oče.

— Medicinca sta oba, zato se ne smete čuditi, gospodična, da se ujemata.

— Ah, tak medicinec! Da bi Žan imel biti tak, kakor dr. Maser, takoj razderem zaroko.

— Roke se Vam tresejo, gospodična, in kri Vam sili v glavo. Nikar se ne razburjajte, ker to Vam je na kvar. Poklicala bodem papana.

Lojza izgine iz sobe, Milena pa nasloni glavo na naslanjač. Ali kašelj jo je pohitel — — —

II.

Ko dr. Maser stopi na prag, mu prihiti naproti mladenič suhega obraza in slokega života. Črne brkice so sedele ponosno pod tankim nosom in desno stran visokega čela je zakrivala črnolasa preča. Črne oči so zapeljivo gledale izpod obrvi in mala usta so se skoro — zlobno posmehovala.

— Zdravi, gospod doktor! nagovori mladenič zdravnika in salutira s palčico ob klobuku.

— Zdravi i Vi gospod Gaber! Kaj že spet zalezujete svojo golobičico?

— Ali ste bili Vi, gospod doktor drugačni v mojih letih?

— O, bil sem, bil, in še precej Ako bodete le zdihovali v ljubezni potegih ter sanjarili o srednjeveških vitezih, ki se potikajo pod okni svojih dulcinej, ne bodete nikoli srečni.

— A kako naj ukrenem? Poučite me, gospod doktor.

Zavedajte se pred vsem, nadaljuje dr. Maser, idoč proti domu, svojemu spremljevalcu, zavedajte se, da ste medicinec, da ste materialist, da se klanjate Darvinovi teoriji. Zato nikar ne čakajte milostnih pogledov gospodične Milene, ampak posezite le "in medias res". Stopite pred njo in recite: Gospodična, jaz ne morem več čakati. Dolžniki me pritiskajo, moje študije bodo letos pri kraju, oče in mati sta mi pomrla, sam, tako sam ne morem več plavati po revi življenja. Odločite se, — ljubezen ni sebična, podajte mi roko, da se združiva na veke.

Mladenič molči. Dr. Maser pa nadaljuje: Kar hitro se odločite, drugače je Vaša namera prekrižana. Milena ne bode več dolgo tlačila trave, in kaj Vam pomaga, ako gre brez zakona na oni svet? Bodite toraj praktični in glejte, da se bogato prvikrat oženite! Zagotavljam Vas, da se oženite tudi drugič!

Žan Gaber molči. Dušni razpor se ga polašča in ideal pa materija se bojujeta v njegovem srcu. Čutil je, da ga vleče nase mnogo bolj Milenina hiša in denar, kakor ljubezen do nje. Toda hotel je hinavčiti in zato odgovori: Ali gospod doktor, tako umazan pa vendar ne maram biti. Ljubim jo že dve leti in poslušal bodem Vaš nasvet, toda ne Vaših razlogov. Ljubezen naj naju zjedini, ne denar.

— Haha, torej naj vaju zveže ljubezen! se nasmeja dr. Maser s pikrim nasmehom.

— Misli so proste, gospod doktor! Toda jaz ostanem pri čisti ljubezni. Tako dobrega otroka, kakor je Milena, jaz ne bi mogel voditi za nos. Tako pokvarjen nisem.

— Je že dobro, gospod Gaber! Jaz Vam zagotavljam svojo podporo — vkljub vašemu idealu — haha! Saj se poznamo. Toda pazite, da vas spet črna suknja ne podere na tla. Gospod Fronc je homeopat in dober hišni prijatelj rajne Milenine matere. Na smrtni postelji je težko premagati klerikalnega zmaja. Torej bodite pripravljeni na vse!

— Vi ste prehud pesimist, gospod doktor! odvrne mladenič, toda zdravnik je že izginil za pragom svoje hiše.

Žan Gaber, medicinec četrtega leta, je bil sin profesorja Gabra, ki je umrl za legarjem z ženo vred v enem tednu. Žan je bil takrat osmošolec, njegova sestra Ida pa je izvršila pripravnico ter je postala učiteljica. Ta je podpirala svojega brata, kolikor ga je mogla. Toda Žan se je kljub raznim podporam zadolžil, in ti dolgovi so ga pekli — a pekli zato, ker ni nikoder več dobil na posodo. Tudi Milena mu je doposlala zadnje leto precej denarja — a Žan je bil slab gospodar, in še tolika vsota denarja mu ni nič teknila. Zato je čutil, da bode moral ostaviti Dunaj, ako se mu nenadoma ne odpre nov vir dohodkov. In dr. Maserja beseda je padla na rodovita tla. Žan je sklenil na vsak način vprašati Mileninega očeta za roko in srce njegove hčere. Vedel je, da Mileno hitreje pregovori in zato se je sklenil najprvo zglasiti pri svoji zaročenki.

— Danes ali nikoli! To uro bode moja usoda odločena, je govoril Žan Gaber sam pri sebi, ko je popravljal doma svojo toaleto.

Stanoval je pri svoji sestri, ki je bila v službi na Grebencu. Ida je imela vsak čas priti iz šole in zato jo je počakal, da ji razodene svoje namere.

— Oh, ljubi Žan, kakor te ljubim, tako se bojim, da ne bode nič iz tega. Pomisli: bolnica je, in spraviš jo lahko s takim nastopom v smrtno nevarnost.

— Ti ne poznaš sveta, ljuba Idica! Nič ne skrbi! Jaz že vem kako je treba govoriti pri taki reči.

— Gospod Fronc prihaja zadnje čase večkrat v hišo in gotovo ji odsvetuje.

— E, kaj! Jaz ji že opišem gospoda Fronca, da ga bo kmalu sita.

— Žan, ne prenagli se! Gospod Fronca naša trška gospoda spoštuje. Tudi gospod kontrolor je njegov prijatelj.

— Zato ravno je treba, da prekrižamo to prijateljstvo in da mu vzamemo vpliv, ki ga ima pri trški gospodi vsled svojih "kugljic." — — Toda hitimo! Čas je drag.

In Žan se zavije v zimsko suknjo in se ozre še enkrat v ogledalo. Potem pa hiti na plano. Led je hreščal pod nogami in legah veter je zibal ivje po zraku. Gori v stanovanju pa je učiteljica Ida slonela na divanu in zdihovala:

— Ah, bojim se za svojega brata. Tako čuden je in nič več si ne da svetovati. Bog me tolaži!

(Dalje prihodnjič.)

NEKOLIKO POJASNILA

Naš zastopnik Anton Zidanšek nam poroča, da obiskujoč naročnike po slov. naselbinah je zapazil par sluajev, kjer je prejemal rojak list drugega naročnika, ker je bil list slučajno postavljen v dotični poštni nabiralnik ali je bila napačna številka poleg imena. V nekem je prejemal rojak list skoro pol leta, med tem je bil pa pravi naročnik brez lista. Dolžnost dotičnega kot poštenjaka bi seveda bila, da bi list vrnil z pojasnilom in pošta bi nas že potem obvestila. Dokler pa nam pošta ničesar ne poroča ali vrne lista, naročnik pa, ki je sicer plaal list, pa o tem nam tudi ničesar ne poroča, mi še nadalje pošiljamo list na dotični prostor v mnenju, da naronik redno prejema list. Zato pa prosimo vse naronike, ki so plačali, ali še bodo plačali, pa lista redno ne prejemajo, da nam o tem na dopisnici ali v psmu takoj sporoče. Vsaki naročnik bi moral vsaj v teku tednov prejeti list in ako se to ne zgodi, naj nas takoj obvesti. Toliko v blagohotno pojasnilo.

Upravništvo.

—Obnovite naročnino na "Edinost" predno Vam jo ustavimo, da tako preberete celo novo povest, katero pričnemo v kratkem priobčevati.

VABILO NA II GLEDALIŠKO PREDSTAVO,

KI SE VRŠI V K.—S. DOMU

NA SOBOTO VEČER, DNE 1. FEBRUARJA, 1913.

PROGRAM:

POPOLNA ŽENA

BURKA.

OSEBE:

VRABEC, profesor ..... g. A. Zbašnik,
PAVELJ MEDICINA, zdravnik, ... g. Fr. Lah.
LOJZA, njegova žena, ... ga. Albina Hočevar,
MINKA, služabnica, ... gdč. Mary Volk.

GLUMAČI.

PREDPUSTNA BURKA:

OSEBE:

JOSIP LESKOVEC, učitelj, ... g. A. Mišica,
ERNESTINA, njegova hči, . gdč. Anna Molle,
JURČEK, sluga, ... g. Jakob Hočevar,
CENKA, hišna, ... gdč. Štefi Roitz,
GREGOR MIŠJAK, učitelj, ... g. A. Martelo,
KRIČAJ, vodja glumačev, ... g. A. Mišica,
DEBELJAK, glumač, ... g. Ben Šmuc,
TUREK, glumač, ... g. Fr. Rogina,
BOLGAR, glumač, ... g. Josip Krotec.
ČRNOGOREC, glumač, ... g. Frank Starman,
ANGEL, " ..... gdč. Angela Vidrih,
HUDIČ, " ..... g. Josip Grilc,
SLOVENIJA, ... ga. Albina Hočevar.

Dejanje se vrši na pustni torek zvečer v nekem mestu na Kranjskem.

Po igri prosta zabava in ples.

VSTOPNINA:

PRVI ODDELEK 50 ct. DRUGI ODDELEK 35 ct. TRETJI ODDELEK 25 ct.

Začetek tocno ob pol osmih zvecer.

ZA OKREPČILA BODE DOBRO PRESKRBLJENO.

K OBILNI UDELEŽBI VABI "GLEDALIŠKO DRUŠTVO."

KDOR HOČE DELA?

naj se nemudoma naroči na najnovejši knjigo:

"Veliki Slovensko-Angleški Tolmac"

da se bo lahko in hitro brez učitelja priučil angleščine. Knjiga obsega poleg slov. angl. slovnice, slov. angl. razgovore za vsakdanjo potrebo, navodlo za angl. pisavo, spisovanje angleških pisem in kako se postane amerikanski državljan. Vrhutega ima knjiga dozdaj največji slov. angl. in angl. slov. slovar. — Knjiga, trdo in okusno v platno vezana, (nad 330 strani) stane $2.00 in se dobi pri: Pišite po cenik!

V. J. Kubelka, 538 W. 145th St., New York, N. Y

Edino in največje založništvo slov. angl. in raznih slovenskih knjig.

Dr. Josip V. Grahek

841 E. Ohio Str., Allegheny, Pa.

(Nasproti HOTELA PAVLINAC.)

Uradne ure:
od 8. do 9. ure zjutraj, od 1. do 2. ure poludne
in od 7. do 8. ure zvečer.

Bell Telefon 2388 Cedar.

Rojaki, kateri bolujejo na kakršnikoli bolezni, naj se zaupno obrnejo na njega.

German National Bank

OF ALLEGHENY, PA.

709-711 EAST OHIO STREET, N. S.

IZPLAČUJE 4% NA VSE HRANILNE VLOGE VSACIH ŠEST MESECEV.

POŠILJA DENAR V STARO DOMOV NAJNIŽJEM DNEVNEM KURZU.

NAŠA BANKA JE ODPRTA OB SOBOTAH ZVEČER.

Pametno dela oni, ki vzame za svetovalca

MATIJA SKENDER

SLOVENSKI NOTAR IN PRAVDNIK
za Ameriko in stari kraj
5227 BUTLER ST. PITTSBURGH, PA.

Prejema in izdeluje: tožbe, polnomoči, vojaške prošnje, kupne in prodajne, ugovore in vse druge notarske in pravdniške posle. Za pri delu oškodovane iztirja dobro odškodnino, če se pravočasno nanj obrnete. Na sodniji v Pittsburghu ima 5000 jamčevine za gotovost in natančno delovanje vseh svojih notarskih poslov.

Za praznike

SI BODETE GOTOVO NAROČILI LEPO NOVO ZIMSKO OBLEKO ALI VRHNJO SUKNJO.

TO DOBISTE PO NAJNIŽJIH CENAH PRI

ZEAMAN,

KROJAČ

4607 Butler St.

Butler Street 13-J Fisk.
Phone P & A 40 Lawrence

M. A. Hanlon

pogrebni zavod

kočije za poroke, krste, veselice in druge svečanosti.

Cene vedno zmerne.

5126 Butler St. Pittsburgh, Pa.

POZOR ROJAKI!

Dobil sem iz Washingtona za svoja zdravila serialno številko, katera jamči, da so zdravila prava in koristna.

Po dolgem času se mi je posrečilo iznajti pravo *Alpen tinkturo* in *Pomado* proti izpadanju in za rast las, kakršne do sedaj na svetu še ni bilo, od katere vsem moškim in ženskam gosti in pa dolgi lasje resnično popolnoma izrastejo in ne bodo več izpadali ter ne osiveli. Ravno tako možkim v 6. tednih krasni brki popolnoma zrastejo. Revmatizem v rokah, nogah in križu v 8 dneh popolnoma ozdravim. Kurja očesa, bradavice, potne noge in ozebline se popolnoma odstranijo. Da je to resnica jamčim s $500. Pišite po cenik, katerega pošljem zastonj.

JAKOB VAHČIČ,
1092 E. 64th St., Cleveland, O.

JOZEFA GRUBAR,
izkušena babica
se priporoča vsem Slovenkam v Pittsburgu.
Prestala je izkušnje v starem kraju in v Ameriki.
511—54th St., Pittsburgh, Pa.

Fink & Waldvogel

VELETRGOVINA

piva, vina, žganja in druge pijače

5437-39 BUTLER STREET

P. & A. TELEFON Bell

123 LAWRENCE 413 FISK.

Uložite denar v pohranitev v

Allegheny Valley Bank.

Pošiljamo denar na vse kraje.

5137 Butler St., PITTSBURG.

PREMOG TELEFON Fisk 1068-J

BURGUM COAL CO.

John Skori & Fred. Dlela

vam bode vedno rada pripeljala na dom debel ali droban premog ponizki ceni in pravični meri.

Kadar se selite, pokličite nas. Voz za piknike itd.

57th in A. V. R-y Pittsburgh.

HRVATSKO-SLOVENSKA

VELETRGOVINA PIJAČE.

Kadar si hočete naročiti zaboj (bokso) ali sodček dobre pive, tedaj se oglasite pri meni. Imam v zalogi raznovrstna piva, samo izberite si ga, n. pr.:

IRON CITY, DUQUESNE, AMERICAN PIVO.

V zalogi imam starokrajske pijače: **TROPINOVEC, BRINOVEC, SLIVOVICA, ITD.**

Vino, kislo ali sladko, galon od ..... $1. do $4.00
Žganje. (Whisky), galon od ..... $2.00 do $6.00

Telefon Bell 203-W Fisk.

George Frankovich

42 48th Str., Pitttsburg, Pa.

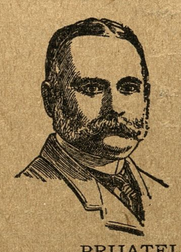

DR. KELLY

628 Pennave.. Pittsburg, Pa.

Pazi dobro na naslov.

Moderni način zdravljenja. Znana brez-Kemično in natančno preiskovanje.

PRIJATELJ:—

Ako si bolan, vedi, da se gre za tvoje največje zemeljsko bogatvo. Nikar se ne norčuj z tvojim zdravjem; ne poskušaj se sam sebe zdraviti; ali pa še hujše, dati se zdraviti nevednim zdravnikom, kateri samo iščejo tvoj denar, a tvoje zdravje jim je pa deseta briga. Tvoja sveta dolžnost tedaj je, da dobiš ali pa piješ najboljemu zdravniku, **Doktor Kelly,** kateri je celo svoje življenje posvetil proučavanju posebnih bolezni, in katere je on zdravil z najboljim uspehom čez 30 let in to iz te in one strani oceana. Doctor Kelly ti pove pravo resnico in stanje tvoje bolezni in ako te on vzame v zdravljenje, tedaj ti da **pismeno garancijo,** da te ozdravi v najkrajšem času in to popolnoma ozdravi in tako, da se bolezen nikdar več ne povrne.

Uradne ure: od 9. zjutraj do 8. ure zvečer. Ob nedeljah od 10. dopoldne do 4. popoldne.

Glavobol, bolečine v grlu, v prsih in straneh, slabe žleza in drugi znaki prehlade ne bodo imeli nevarnih posledic, če bodete rabili

Dr. Richter-jev Pain-Expeller

po predpisih, ki so natisnjeni na omotu. 25c. in 50c. steklenice.

Čuvajte se ponaredb in pazite na sidro in naše ime.

F. AD. RICHTER & CO.,
74—80 Washington St. New York, N. Y.

Dr. Richterjeve Congo Pilule olajšajo. (25c. ali 50c.)

ALI veš Tone, da dobiš pri John Carru najboljše in vedno sveže pivo, razna vina, žganja in cigare?

Kaj bi ne vedel, France; saj se oglasim pri njemu večkrat. Pa zakaj bi se tudi ne. Postreže te najbolje, tako z pijačo kot z dobrim prigrizkom. Pri njemu dobiš tudi importirane pijače.

SLOVENCM SE ULJUDNO PRIPOROČA!

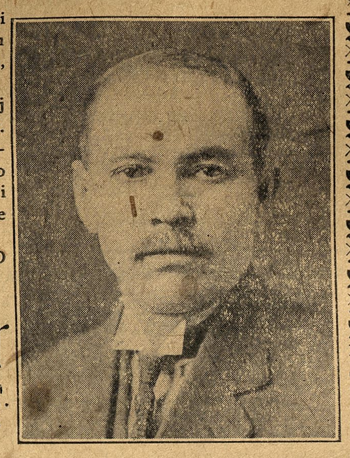

John J. Carr
4800 PLUMMER ST.
Cor. 48th & BUTLER STS.
PITTSBURGH, PA.

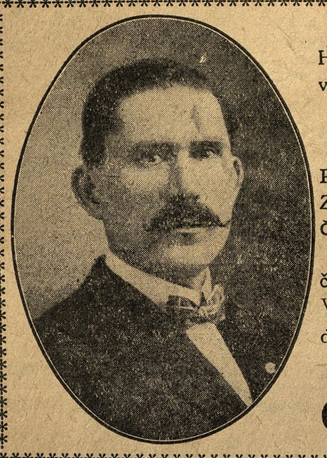

Vsem Slovencem in bratom Hrvatom naznanjam, da sem prevzel znano gostilno na

3329 PENN AVENUE.

v kateri točim vedno sveže PIVO, ŽGANJE, VINA IN RAZNOVRSTNE DRUGE PIJAČE.

Priporočam se cenjenemu občinstvu v najobilnejši obisk. — Vsi znanci in neznanci vedno so dobrodošli!

NA SVIDENJE!
P. & A. Phone 351-W

George Flajnik

I. National Bank of Allegheny

FEDERAL ST. and PARK WAY — PITTSBURGH, PA.

JAMES S. KUHN, predsednik. — W. L. GUCKERT, podpredsednik.

J. D. KRAMER, blagajničar.

Izdaja tujezemske denarne nakaznice, drafte in kreditna pisma.

Izplačuje obresti na vse hranilne vloge.

K. S. K. J. ima vložen denar v naši hranilnici.

THOMAS GRGURICH

HRVATSKO-SLOVENSKA GROCERIJA

Pri meni dobiste vsakovrstno grocerijski blago po nizki ceni. — Najboljše domače zelje in kislo repo, suhe klobase se dobe vsaki čas. **Vsa naročila razvažam na dom brzo in sigurno.**

NIZKE CENE. — POSTREŽBA TOČNA.

49th and HATFIELD STREET — PITTSBURGH, PA.

VSEM SLOVENCEM IN HRVATOM priporočam mojo gostilno

HOTEL SERAFIN

v kateri dobiste vedno sveže pivo, raznovrstna vina, najboljša žganja in druge raznovrstne pijače. Velika zaloga najboljih smodk in importiranih pijač. Potujoči rojaki dobe pri meni prenočišča in hrano. — V obilni poset se vljudno priporočam. — Solidno postrežbo zagotavljam.

BENJAMIN SERAFIN, lastnik
5175 Butler St.,
Pittsburgh, - - - Pennsylvania.

ALI STE ŽE POSKUSILI SCHLANGERJEVO PIVO? NAJBOLJŠE PIVO V MESTU. PRAV TAKO NAJBOLJŠA IMPORTIRANA VINA, ŽGANJE IN SMODKE. VELIKA ZALOGA STAROKRAJSKIH PIJAČ.

SLOVENCI DOBRODOŠLI VSAKI ČAS. ULJUDNO POSTREŽBO ZAGOTAVLJA.

M. Schlanger,
SLOVANSKI GOSTILNIČAR.
5171 BUTLER STREET, — PITTSBURGH, PA.

Park Theatre

Žive slike. — Moving Picture

Pondeljek, torek, sredo.
Četrtek, petek in soboto,

Popodanska predstava vsako soboto.

Vodstvo gledališča opozarja c. občinstvo, da se vdrži glasnega govorjenja, žvižganja in teptanja z nogami.

Kadar hočete kupiti dobro idočo uro, verižice, priveske, in drugo zlatnino, tedaj kupite pri

VICTOR CARLSON
ENE CENE, prve vrste zlatar,
4303 Butler st., Pittsburgh, Pa.

Pazite na veliko uro pred vratmi. Izdelujemo vsakovrstna popravila po najnižjih cenah.

DOPIS.

Cenjeni g. urednik:—

Prosim Vas dovolite mi malo prostora v našem cenjenem listu "Edinost." Pred par tedni sem Vam bil poslal dopis, ki je bil kakor Vam je znano prvi od kar sem zapustil bolniško postelj. Naznanil sem Vam bil, da bodem obiskal različne naselbine, kar mi pa vsled slabega vremena ni bilo mogoče. Bil sem v Claridge, Pa. kjer so me rojaki zelo dobro postregli, za kar se jim na tem mestu najtopleje zahvaljujem. Posrečilo se mi je dobiti tam precejšne število naročnikov, kar dokazuje, da se "Edinost," povsod vedno bolj razširja. Zakaj bi se pa tudi ne, vsaj je to edini list v Pennsylvaniji, ki je vedno poln zanimivih novic, in na katerega bi moral vsak naš rojak biti naročen. Čim več naročnikov, temboljši bo list. in tako bode mogoče pričel v kratkem izhajati dvakrat na teden. Obiskal sem bil tudi naselbine Bishop, Traveskyn, Sygan in Burdine, kjer sem bil od naših rojakov povsod prijazno sprejet. Dolžnost mi je, da se na tem mestu zahvalim tudi g. Keržišniku in njegovi soprogi, ki sta me izvrtno pogostila, pri kateri seveda tudi ni manjkalo prave vinske kapljice. Tudi naši zvesti naročniki gospej Čardeš se moram zahvaliti za prijazen sprejem. Spioh so mi bili naši rojaki povsod zelo naklonjeni, kar mi ostane vedno v spominu.

Želim Vam obilo novih naročnikov

Anton Zidanšek, zastopnik

DOPIS. Braddock, Pa., 23. jan. — Slavno uredništvo. Prosim zopet, da mi odstopite malo prostora v nam cenjenim listu "Edinost". Kakor prihajajo iz raznih krajev širne Amerike poročila o stalnem delu, tako se moram tudi jaz pohvaliti z tukajšnjim položajem; draginja pa je tolika, da si človek ne more bogve kaj prihraniti pa tudi ako dela vsaki dan. Kar se tiče društev tudi nismo zadnji, kajti imamo jih troje. Prav dobro je napredovalo društvo sv. Alojzija, štev. 31. J. S. K. Jednote, kajti meseca novembra 1. 1911 smo bili dolžni Jednoti $448.00 ali do konca leta 1912 je toliko napredovalo, da je dolg popolnoma izplačan in se še nahaja v blagajni čistige denarja nad $300.00. Temu napredku se je posebno zahvaliti delavnem odboru. Naj še naznanim oddaljenim članom, da se vršila dne 19. jan. voitev novega odbora in sicer so bili za prihodnje leto izvoljeni sledeči bratje: predsednik Jernej Zagorec, podprdsednik Jakob Kenez, I. tajnik Josip Košir, II. tajnik Mihael Sadar, blagajnik Josip Zefran, zastopnik Alojzij Hrovat. Ostali odbor se izvoli pri februarski seji. Novemu odboru želim veliko uspeha v tekočem letu in da bi se povoljno izkazali ob koncu leta. Nikar pa ne pozabite delovati za napredek slovenske sirotišnice ker vi lahko veliko pomorete k temu. Pozdrav celemu društvu. **Bivši predsednik.**

PREVEČKRAT POSKUŠAL.

Boston.—William J. Monague, alias Clayton je bil priveden pred sodišče, obdolžen napada s samokresom z namenom ropa. Monague je po zatrdilu policije baje že priznal, da je povzročitel več ropov, kar potrjuje tudi njegov zapisnik v mali knjižici, kjer so zapisani dnevi, prostori in vsote kolika je bila tatvina. Monague je vstopil včeraj popoldne v pisarno Boston & Albany ter vprašal za vožnji listek v Pittsfield. Po bliskovito potegne iz žepa samokres in zahteva od uradnika denarja. V tem je vstopil v pisarno glavni uradnik in zapazivši položaj se je zmuznil skozi vrata in poklical policijo, katere je predrzneža kmalu aretirala.

REŠENA AFERA.

Wheeling, W. Va., 22. jan.—Poslednje dejanje afere bogataša John O. Schenk, ki je vzbujala veliko zanimanje zadnje mesece, je bilo včeraj končano. Sodnik H. C. Kervey je podelil Schenku popolno razporoko od njegove žene Laure. Njuni otroci ostanejo pod nadzorstvom očeta.

— **Kadar hočete piti in jesti** mrzle sladke pijače in sladoled, tedaj pojdite k S. L. Bellman, — **48th, Plummer & Butler St.**

OGNJENIK COLIMA ZOPET BLJUJE.

Mexico, 21. jan.—Ogjenik Colima, nahajajoč se v državi Jalisco je zopet pričel bljuvati lavo in žveplo. Iz Duadalajara se poroča, da je pričel včeraj ognjenik zopet delovati. Iz ognjenika je vrela lava, katera je uničila na stotine glav goveje živine in konj, ki so se nahajali ob vznožju gore. Poroča se tudi, da je najbrže v mestu Ciudad Guzman zgubilo več ondotnih domačinov življenje. Iz bližnjih krajev so odposlali posebne vlake z rešilnim moštvom na pomoč ponesrečenim domačinom. V Zapotlanu, ki je oddaljen od ognjenika 20 milj je pepela do enega čevlja višine. Skupne škode je prizadete nad $1.000.000.

VLAKA TRČILA.

Buffalo, N. Y. — Na križišču Wabash proge in Perry St. je za del v sredo popoldne osebni vlak v neki tovornik. Pri tem je bilo več oseb nevarno ranjenih. Promet je bi ldalj časa zadržan.

DARROW ZOPET OBTOŽEN.

Los Angelos, Cal.—Clarence S Darrow, znani delavski odvetnik, je bil tu v drugič postavljen na zatožno klop, da se zagovarja radi podkupovanja nekega porotnika pri obravnavi bratov McNamara. Državni pravnik, Fredericks je izjavil, da bode obravnava, kolikor mogoče kratka. Kakor znano, je bil Darrow pri prvi obravnavi od porotnikov oproščen.

CASTRO ŠE VEDNO UPA.

New York, N. Y. 22, januarja. — Odvetniki Cipriano Castro so apelirali na trgovskega tajnika, Nagla, da ovrže razsodbo naseliniškega odbora na Ellis Islandu, ki prepoveduje bivšemu predsedniku Venezuele vstop v to deželo. V apelaciji se Castro pritožuje, da je bilo zasliševanje na Ellis Islandu podobno bolj kaki kriminalni obravnavi, kakor zgolj izpraševanju, in, da se mu je pred bacivalo zločine, radi katerih se ni še pred nobenim sodnikom zagovarjal, in od katerih je popolnoma nedolžen.

* **Avstrijske državne finance.** Kako brezvestno ravnajo oni ljudje, ki hočejo pritirati Avstrijo v vojno, kaže najboljše vpogled v avstrijske državne finance, ki so od leta do leta slabejše. Državni dolg se je v pretečenem letu pomnožil za 129,-222.271 K 41 vin. Pri bankah so najeli 52,570.000 K posojila, največ za vojaštvo in mornarico. Za te dolgove bodo morali avstrijski državljani plačevati poleg prejšujih obresti še 6,375,626 K 86 vin. Državni dolgovi so dospeli do velikanskega zneska 13 miljard. Leta 1880, so znašali 6,409.470 K, a danes pa tako visoko vsoto. Pri takih razdrapanih finančnih razmerah si upajo potem še govoriti različni patriotje o vojni, ki bi nas brezpogojno pahnila v pogin.

LISTNICA UREDNIŠTVA.

M. C., Aspen, Col. S paketno pošto lahko pošljete vsakor stvar, ki ne tehta nad 12 funtov. Izvzete so le tekočine in živali. Nesite dotično stvar na pošto, kjer jo bodo stehtali in vam povedali poštnino. Za v stari kraj lahko rabite tudi navadne poštne znamke.

vam jih takoj spolnimo točno in zanesljivo S. L. Bellman, 48th & Butler St., Pittsburgh, Pa. — Kadar vam zadavnik da pre-

SLIKE (fotografije) vsake vrste in velikosti. Doprsne in kabinet-slike so moja posebnost v sedanjem času, izgotovim vam jih v kratkem času. Poročne slike, itd.

W. L. CARR
Bell 412 - L Fisk, 4017 Butler st.

Vsem cenj. društvam naznanjam, da izdelujem znake raznovrstnih Jednot po nizkih cenah. — Pišite za cene.

Delo prve vrste. — Točnost.

BEN VEY, zlatar in urar
840 E. Ohio St., N. S. Pittsburgh, Pa.
Popravlja ure in drugo zlatnino.

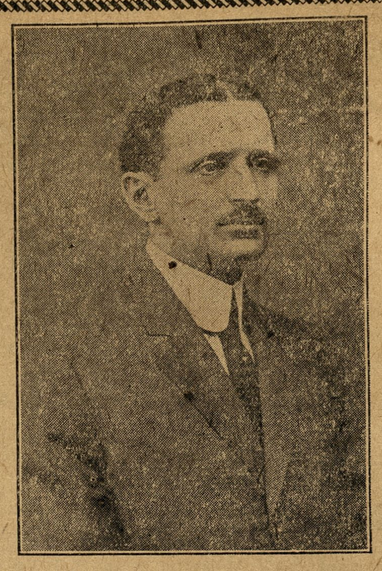

Naznanilo.

VSEM SLOVENCEM DO BROZNANI ROJAK JE OTVORIL

Veletrgovino pijač.

PRIPOROČA SE, DA SLOVENCI PRI NAKUPU NAJBOLJŠEGA "BRINJEVCA, SLIVOVICE", IN DRUGIH TUKAJŠNJIH PIJAČ, KAKOR TUDI RAZNEGA P I V A, OBRNEJO DO NJEGA.

TOREJ, KADAR POTREBUJETE KAKRŠNE KOLI PIJAČE, OGLASITE SE PRI SVOJEMU STAREMU ZNANCU

J. STARČEVIČ-u
904 Main St., SHARPSBURG, PA

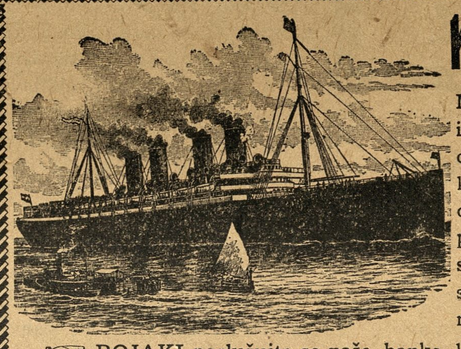

Kadar pošiljaš denar v staro domovino želiš potovati v rojstni kraj nameravaš kojega sem vzeti

Obrni se za pojas.

Mr. Anton Zbašnik, poslovodja inozemskega oddelka bode radevolje dal pojasnila vsakemu, ki se obrne na našo banko. Prodajamo šifkarte po vseh linijah po istih cenah kakor kompanije same. Pošiljamo denar na vse strani sveta po najnižjem dnevnem kurzu.

THE PEOPLES NATIONAL BANK
Tarentum, Pa.
Obrestuje vloge po 4ods

ROJAKI poslužujte se naše banke, ki spada v vrsto najbolj sigurnih denarnih zavodov v Združenih državah.

J. F. YOUNG
APOTEKAR — LEKARNAR
Izvršuje vsakovrstne preskripcije
5201 BUTLER ST.
Telephone — Fisk.

MATHIAS MRAVINTZ,
Prva in največja slovenska dobro založena prodajalna **grocerijskega blaga** se priporoča Slovencem. Moje geslo: **poštena posrežba in zmerne cene.**
Bell Phone 9581—J Cedar.
1154 VOSKAMP ST. NORTH SIDE

F. C. GAUSCHEMANN
Lawrenceville
Shoe Repairing Factory
Popravljamo obuvala, dobro poceni in je gotov do kadar obljubimo.
Govorimo Poljski.
4324 Butler st., — Pittsburgh, Pa.

VSAKI DAN SVEŽE MLEKO in NAJBOLJA SMETANA.
L. CLOSE,
2212 Main St., Sharpsburg, Pa.

SLOVENSKI FOTOGRAFER VASO MARGETIĆ
Izdeluje lepe poročne in druge kabinet slike. Gruče na piknikih in veseliach. Cene zm nizke.
5167 Butler St. — Pitt Pa.

SLOVENSKA GROCERIJA.
ANTON ZUNIČ,
priporočam vsem rojakom Slovencem in Hrvatom svojo z vsem različnim grocerijskim blagom založeno prodajalno. **Cene** zmerne. Postrežba točna. Rojak podpiraj rojaka.
1037 PERALTA ST., — North Side.

VSEM SLOVENCEM

se priporočam pri nakupu moderno umerjenih oblek in vrhnijih sukenj.

DELO PRVE VRSTE.

Priporoča se tudi sc Sokolom v izdelavo sokolskih uniform.

Ne pozabite reka:
Svoj k svojim!

F. Radočaj
KROJAČ
5238 Butler St.
PITTSBURGH, PA.

Butler Woolens

PRIPOROČILO.

Vsem slovenskim rojakom in bratom Hrvatom v Moon Run — najtopleje priporočam mojo

MESNICO,

v kateri bodete vedno postreženi z svežim doma očiščenem mesom.

Pri meni se dobe fine kranjske klobase, suha rebra in drugo doma prekajeno meso.

Prav tako imam na prodaj veliko doma scvrte masti.

CENE VEDNO PRAVE.

JOHN ARCH
R. F. D. No. 3, — CARNEGIE, PA.

PRIPOROČILO.

Cenjenim rojakom Slovencem in bratom Hrvatom priporočam mojo **GROCERIJSKO TRGOVINO, sladščiarno in PREMOGARSKO OPRAVO.** V zalogi imam tudi vedno trpežno delavno obleko in vsakovrstno perilo.. Nadalje se pri meni dobi tudi vsakovrstno obuvalo delavno in praznično, za možke in ženske.

Pobiram tudi naročnino za "EDINOST". Rojake bodem vedno dobro in točno postregel.

Pri meni so najnižje cene..

FRANK MAČEK,
P. O. Box 123, MOON RUN, PA.

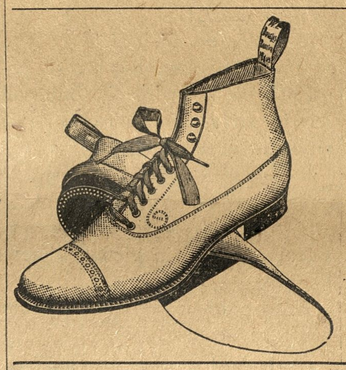

PO LEPE LETNE ČIŽME IN DRUGO OBUVALO PRIDITE K

Hallis Shoe Store

kje bodete zadovoljni
MI[illegible]
STJO.
4311 BUTLER ST., Pittburgh.

(Pri nas dobiste trading stamps).

Vsem prijateljem in znancem, naznanjam, da sem odprl

"HOTEL BARBALAT"

v katerem bodem točil vedno sveže pivo, raznovrstna vina, najboljše žganje ter druge pijače. Velika zalo ga najboljših smodk. Importirane prijače.

Vsem Slovencem in Hrvatom se najuljudneje priporočam v najobilneji obisek.

M. BARBALAT, lastnik,
5400 Butler St., Pittsburgh, Pa.

Dr. S. GOLDMANN, Slovanski zdravnik.
206 Grant St., Pittsburgh, Pa.

V Pittsburghu edini zdravnik iz stare domovine, ki je dovršil zdravniške skušnje na Dunaju in bil tam vojaški zdravnik. Zdravi razne bolezni, posebno pazljivo pa moške in ženske tajne bolezni. Z njim se lahko pogovorite **v materinem jeziku,** ako pa ne morete priti osebno k njemu, tedaj mu pišite. — Ta zdravnik ima svojo lastno lekarno in tudi taka zdravila kot v starem kraju. Ta zdravnik je vesten in on ne gleda, da bi goljufal ljudi, a cene so primerne.

Rojaki! Zapomnite si naslov edinega zdravnika iz starega kraja, koji je na dobrem glasu tudi v tej zemlji.

206 GRANT ST., PITTSBURGH, PA.

Uradne ure: od 9. zjutraj do 6. zvečer. Ob nedeljah od 9. do 3. popol. Ob sobotah od 9. zjutraj do 8. zvečer.

Tiskovine?

Kadar hočete imeti lep pisemski papir, koverte, računske liste, vizitnice, raznovrstne lepake, vstopnice za veselice, društvena pravila, vplačilne knjižice, itd. oglasite se ali pišite nam.

DELO LIČNO

CENE NIZKE.

UNIJSKA TISKARNA.

"EDINOST"
4755 Plummer St., Pittsburg, Pa.