Poglejte na številke poleg naslova za dan, ko Vaša naročnina poteče. Skušajte imeti naročnino vedno **vnaprej** plačano.

GLAS NARODA

List slovenskih delavcev v Ameriki.

ZA NEKAJ VEČ KOT 2c NA DAN DOBIVATE "GLAS NARODA" PO POŠTI NARAVNOST NA SVOJ DOM (izvzemši sobot, nedelj in praznikov).
:: Čitajte, kar Vas zanima ::

Telephone: CHelsea 3-1242

Reentered as Second Class Matter September 25th, 1940 at the Post Office at New York, N. Y., under Act of Congress of March 3rd, 1879.

No. 263. — Štev. 263. NEW YORK, WEDNESDAY, NOVEMBER 20, 1940—SREDA, 20. NOVEMBRA, 1940 Volume XLVIII. — Letnik XLVIII.

NACIJSKA KONFERENCA NA DUNAJU

Cilj je spraviti balkanske države v osišče...

Jugoslavija ni zastopana

Nemški vnanji minister Joachim v. Ribbentrop in italjanski vnanji minister grof Galeazzo Ciano sta se iz Salzburga ob 6 zvečer pripeljala na Dunaj na svojo tretjo "Belvedere konferenco". Na železniški postaji ju je pozdravil državni governer in gauleiter za Dunaj Baldur von Shirach.

Na Dunaj sta bila tudi povabljena madžarski ministrski predsednik grof Paul Teleky in vnanji minister grof Štefan Csaky. Današnja konferenca v gradu Belvedere ima namen pritegniti Madžarsko v osišče ter obenem v trozvezo med Nemčijo, Italijo in Japonsko.

Sporazum je bil že dosežen

Glede vloge Madžarske v "novem redu Evrope" je bil že diplomatskim potom dosežen sporazum med Berlinom, Budimpešto in Rimom. Na današnji konferenci bodo izdelane samo še podrobnosti in besedilo pogodbe.

Diplomati domnevajo, da bo pogodba sklenjena v obliki sporazuma treh držav ter bo to prva pogodba cele vrste pogodb med osiščem in malimi sosednimi balkanskimi državami. Po mnenju diplomatskih in političnih krogov na Dunaju bodo te pogodbe vojaška jamščina držav osišča malim državam za njih nadaljni obstoj, za kar se bodo male države v povračilo zavezale, da bodo zvesto sodelovale z osiščem v vnanji politiki ter priznale novi red v kontinentalni Evropi zapadno od Rusije.

Gotova stvar je, da bo na današnji konferenci na Dunaju prišlo do ožje zveze med državama v osišču in Japonsko ter z malimi evropskimi državami.

Vsaki mali državi bo po načrtu Nemčije in Italije v novem redu določeno mesto, ki bo odvisno od različnih okoliščin. Pri tem ne bo samo prišlo v poštev vprašanje, kako naglo je kaka država sprejela "novi red", temveč v kakem oziru in s katerimi pripomočki bo mogla največ prispevati za novi red.

Neko poročilo iz Beograda tudi pravi, da bo Rusija vplivala na Turčijo, da bo pristala na načrt osišča glede bodoče Evrope.

Bolgarska bo za povračilo, da stopi v osišče, dobila dostop do Egejskega morja skozi Grško, Španska pa bo dobila Gibraltar in del francoskega Maroka.

Diplomatski krogi tudi domnevajo, da bo Nemčija prosila Špansko za dovoljenje, da sme zasesti zapadni del Maroka, da na zapadu popoldnoma stisne Anglijo.

Poglavitni dosedanji dogodki v tej smeri so:

Bolgarski kralj Boris je v nedeljo tajno obiskal Hitlerja v njegovem gorskem bivališču blizu Berchtesgadena na Bavarskem.

Na Dunaj sta prišla madžarski ministrski predsednik grof Teleky in vnanji minister grof Csaky.

Rumunski ministrski predsednik general Ion Antonesca se je rovnokar vrnil s konference v Rimu ter bo prišel v petek na Dunaj.

Značilno je, da na konferenco ni bila povabljena Jugoslavija, ki se tudi nikjer ne omenja, kadar gre za vstvarjanja novega reda v Evropi.

SNEG V NEW-YORŠKI DRŽAVI

Stverni in severozapadni del države New York je izpostavljen resnim prometnim nevarnostim. Ceste so pokrite s snegom in povsod je pritisnil neobičajno hud mraz. Policija je morala nekatere ceste zapreti, kajti na njih je obtičalo v snegu več velikih trukov, kar je promet povsem onemogočilo. Najhujše je v okrajih Erie, Chataugua, Orleans, Genesee, Monroe in Livingston.

Sneg še vedno naletava. V Cortland okraju ga je padlo šest inčev. Oneida in Herkimer okrajev je policija opozorila avtomobiliste, naj vozijo z največjo previdnostjo.

V Buffalu niso mogla pristati letala, ker je letališče na debelo pokrito s snegom.

V vzhodnem delu newyorške države je padlo le malo snega, in promet zaenkrat še ni oviran.

Smrt ruskega generala

V Moskvi je umrl v starosti 57 let general Vladimir Grendal, ki je bil znan kot velik artilerijski veščak. Grendal je organiziral napad na Mannerheimovo črto na Finskem ter je po hudem boju zavzel mesto Viborg.

Green in Lewis

Ko se je vrnil William Green, predsednik AFL iz Bele hiše, kjer je razpravljal z Rooseveltom o slogi v ameriškem delavskem gibanju, je rekel: — Če bi John L. Lewis odstopil kot predsednik CIO bi s svojo resignacijo ugladil pot k slogi med delavstvom. Še bolj bi pa koristil skupni svari, če bi odstopil tudi kot predsednik United Mine Workers,

Organizirano delavstvo zboruje

Konvencija CIO je priredila burne ovacije poslavljajočemu se predsedniku Lewisu, ki je govoril o črnih oblakih in pretečih nevarnostih.

Na konvenciji v Atlantic City, N. J., je John L. Lewis povedal 500 delegatom, da odstopa kot predsednik Kongresa Industrijalnih organizacij. — Le malo časa bom še med vami, — je rekel, — svoje delo sem namreč završil. Upam, da boste složno podpirali mojega naslednika, pa naj bo izvoljen ta ali oni. Jaz vem, da bo potreboval vaše podpore.

Po tej svoji izjavi je začel kritizirati gospodarsko izrabljanje, čigar žrtev bo v kratkem času postala polovica ameriškega prebivalstva.

— Rečeno je bilo, — je dejal, — da v Ameriki 45 milijonov oseb nima dovolj živeža. Ta trditev je napačna. Ne samo 45 milijonov, pač pa 52 milijonov ljudi v Ameriki je obsojenih na počasno hiranje.

— Samo v državi Georgiji umre vsako leto nad štiritisoč oseb, ki jim ni mogoče plačati za zdravniško pomoč. V Ameriki je 23 milijonov farmerjev, ki ne morejo dobičkanosno prodati svojih pridelkov.

— Težke naloge nas čakajo. Predvsem naloge, kako odgovoriti na vprašanje: — Ali bomo imeli jutri kaj jesti? Ali bomo imeli jutri streho nad glavo? Naše gibanje (CIO) zamore premagati te nevarnosti, če se zavzame za interese tistih ljudi, ki sicer ne morejo priti do besede. Jaz bom vedno na strani teh 52 milijonov ljudi, ne oziraje se na njihovo veroizpoved, polt ali pripadnost zasužnjenemu plemenu.

Kritiziral je brezpravnost črncev po južnih državah, kritiziral je gotovo vrsto časopisov, in ni prizanesel Williamu Greenu, predsedniku Delavske federacije. Greena je imenoval "staro mamico".

— Nihče nima pravice, — je vzkliknil, — dvomiti o mojem dobrem ameriškem prepričanju ali o pravem amerikanizmu CIO. To bi morala vedeti tudi "stara mamica" Green.

Delegatje so priredili Lewisu štirideset minut trajajočo ovacijo.

Lewisu bo izvoljen naslednik na zadnji ali predzadnji seji.

Za predsednika bo najbrž imenovan Philip Murray, ki je

Nadaljevanje na 2. str.

GREEN SE ZANAŠA NA RAZKOL V CIO

Resignacija Lewisa bi bila brez pomena. — Njegova moč ima svoj izvor v United Mine Workers. — Green je optimističen.

Iz New Orleansa, La., kjer se vrši konvencija Ameriške delavske federacije, poročajo, da je predsednik Wm. Green, napovedal razkol v CIO. Iz organizacije utegneta nastati dve skupini, čijih ena bo pod komunistično kontrolo Johna L. Lewisa.

Green je dostavil, da bi odstop Johna L. Lewisa še nikakor ne pomenil miru in sloge med AFL in CIO, kajti Lewis bi še vedno kontroliral CIO, pa če bi bil predsednik ali ne. Nesporazum med AFL in CIO bi se dalo odpraviti, toda zaenkrat bi osebni interesi predstavljali največjo oviro. Na konvencijah CIO in AFL je bil že pred leti izdelan načrt za sporazum, toda Lewis je načrt zavrnil.

— Danes smo dospeli do točke, — je rekel Green, — ko zamoremo v Združenih državah ustanoviti enotno delavsko fronto. Tozadevne podrobnosti bom pojasnil na konvenciji.

— Če bi Lewis odstopil kot predsednik CIO, — je nadaljeval Green, — bi bilo to brez vsakega pomena, kajti CIO črpa svojo moč iz United Mine Workers, ki so takorekoč Lewisova organizacija. United Mine Workers plačajo Lewisu 25 tisoč dolarjev na leto.

Podpredsednik AFL, Matthew Woll, je bil zopet izvoljen za predsednika "Union Labels Trade Departmenta". Tudi drugi člani tega oddelka so ostali na svojih mestih.

Delavske vesti:

Millis — Maddenov naslednik

Za načelnika Delavskega urada (National Labor Relations Boarda) je imenova predsednik Roosevelt dr. Harryja A. Millisa. Dr. Millis je sar 67 let ter je bil doslej profesor narodnega gospodarstva v Chicagu. Sploh bodo nastale v Delavskem uradu velike izpremembe. Nekateri uradniki bodo odpuščeni, nekaj jih bo pa resigniralo. Kongres bo imenovanje Millisa nedvomno potrdil. Nasprotniki Delavskega urada se bodo pomirili.

Dosedanjega načelnika Maddena je imenoval predsednik za sodnika v zveznem prizivnem sodišču. Kot tak bo imel na leto 12 tisoč 500 dolarjev plače.

— — —

Stavka pri Crucible končana

Tovarne Crucible Steel Co. v Midland, Pa., zopet obratujejo. Po teden dni trajajoči stavki so delavci odglasovali, da se vrnejo na delo. Vsega skupaj je štrajkalo 4300 delavcev. Pogajanja med kompanijo in stavkovnim odborom se bodo nadaljevala. Nekaterim delavcem bo najbrž zvišana plača za 12 odstotkov.

— — —

Zaradi lova počivajo tovarne

Dne 13. novembra tovarna štv. 2 Fisher Body Company in preikuševalnica Chevrolet Motor Company nista obratovali, ker je več sto delavcev odšlo na lov. Onega dne je bil namreč v državi Michigan odprt lov na jelene.

— — —

Povečanje produkcije

Nedavno je govoril v Torontu Alfred P. Sloan, predsednik General Motors Corporation ter v svojem govoru prerokoval, da bo ameriška industrija kmalu zmožna izvršiti vsa naročila, ne samo ameriških, pač pa tudi angleških armadnih oblasti.

Sloan je pozival Kanadčane, naj nekoliko potrpe, češ, da bo mogoče po 12 do 18 mesecih izdelati ameriškim tovarnam toliko letal, kolikor jih bo Anglija potrebovala. Zaenkrat je še nekaj resnih ovir, ki bodo pa v doglednem času odstranjene.

— — —

6 milijonov nezaposlenih bo dobilo delo

Delavska tajnica Miss Perkins je nedavno izjavila, da bo prihodnje leto narodni obrambni program omogočil šest milijonom nezaposlenih delo in zaslužek. Štiri milijone jih bo dobilo delo v obrambni industriji, dva milijona pa v industrijah, ki so v zvezi ž njo,

BORIS JE OBISKAL HITLERJA

V Sofiji je bilo včeraj uradno naznanjeno, da je kralj Boris "privatno" odpotoval v Nemčijo, kjer je bil v nedeljo v razgovoru s Hitlerjem, in da se je zopet vrnil v Sofijo.

Več kot to, bolgarskim listom ni bilo naznanjeno.

Kralja Borisa je tudi sprejmljal nemški poslanik v Sofiji. Bolgarski vnanji minister Ivan Popov je bil včeraj zelo zaposlen, ker je sprejel v svojem uradu jugoslovanskega in turškega poslanika ter bolgarskega poslanika v Beogradu.

United Press poroča, da so bili politični krogi zelo presenečeni nad obiskom kralja Borisa v Nemčiji, kar je po njihovem mnenju velikega pomena z ozirom na mrzlično nemško diplomatsko delovanje.

Bolgarija leži na potu vsakemu nemškemu pohodu na vzhod, ali pa vsaki nemški pomoči italjanski armadi, ki se nahaja v veliki stiski.

NOVA AMERIŠKA PODMORNICA

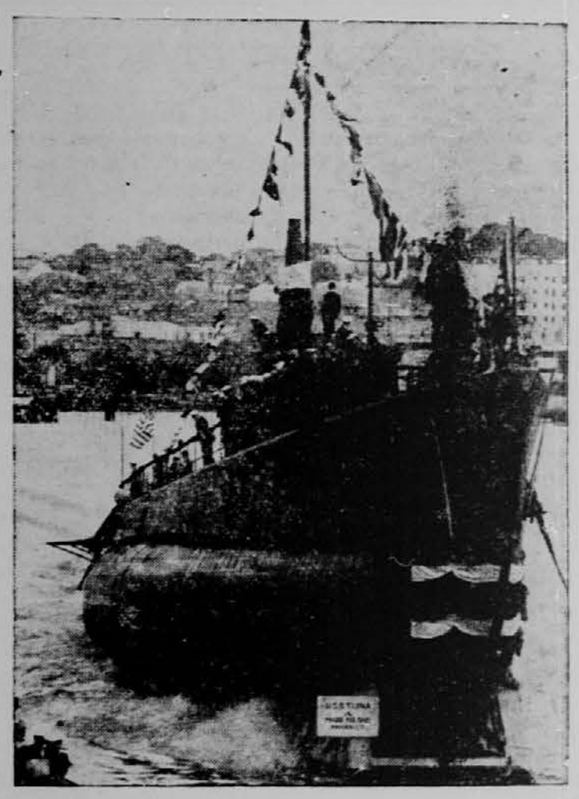

V ladjedelnici na Mare Islandu v Kaliforniji je bila spuščena v morje najnovejša ameriška podmornica in bo v kratkem prideljena k ameriški vojni mornarici.

WILLKIEJEVA VLOGA V PRIHODNJIH LETIH

Poraženi republikanski kandidat se bo najbrž udejstvoval kot pisatelj in javni govornik. — Predsedstva nad Commonwealth in Southern korporacije ne bo več prevzel.

V republikanskih krogih namigujejo, da se bo poraženi republikanski kandidat Wendell L. Willkie posvetil govorništva in pisateljevanju. To je bila že odnekdaj njegova želja, poleg tega pa hoče s tem pondariti stališče, ki ga zavzema kot voditelj republikanske stranke.

Zaenkrat še ne ve, kje se bo nastanil, zdi se pa, da na eni svojih farm v državi Indiani. Tam bo pisal za razne liste in govoril po radio.

Predsedstva pri veliki utilitetni firmi Commonweauth & Southern baje pod nobenim pogojem ne bo več prevzel. V trgovskem življenju sploh noče igrati več nobene vloge.

S farme v Indiani mu bo mogoče kaj lažje določati nadaljno usodo republikanske stranke kot pa iz pisarne tega ali onega velepodjetja ali iz kakšnega advokatskega urada, dasi bi ga vsaka advokatska tvrdka z veseljem sprejela kot svojega partnerja.

Willkie rad v miru živi in dosti bere.

Vlada na strani Federacije

V New Orleansu, La., kjer se je začela v ponedeljek konvencija Ameriške delavske federacije, je rekel podpredsednik Matthew Woll, da bo vlada skorogotovo bolj naklonjena Delavski federaciji kakor pa CIO. O Johnu L. Lewisu je rekel, da bo tudi v prihodnje vodil CIO in da bo to organizacijo povsem podredil svojemu vplivu, samo če bo hotel.

— — —

Imenovanje Millisa

Senator Thomas iz Utah je sklical sejo senatnega odbora za delavske zadeve. Ob tej priliki bodo razpravljali o potrditvi imenovanja dr. Harryja A. Millisa za načelnika Delavskega urada. Imenovanje bo najbrž potrjeno brez vsake opozicije.

.. JSKJ PREMENILA IME

Na svoji zadnji 16. redni konvenciji v Waukegan, Ill., je JSKJ sklenila, da premeni svoje sedanje ime ter je izbiro novega imena prepustila glavnim uradnikom. Sedaj je glavni tajnik Jednote Mr. Anton Zbašnik posameznim društvom sporočil, da se je glavni odbor odločil za ime Ameriška Bratska Zveza, angleško American Fraternal Union, skrajšano slovensko ABZ., angleška pa AFU.

Do konca letošnjega leta bo Jednota še obdržala svoje staro ime, 1. januarja pa stopi v veljavo novo ime.

Ker je po predsedniški proklamaciji določen jutrišnji dan kot narodni praznik Dan Zahvale, ne izide jutri "Glas Naroda". Prihodnja izdaja bo v petek, dne 22. novembra.

"GLAS NARODA"

(VOICE OF THE PEOPLE)

Owned and Published by Slovenic Publishing Company, (A Corporation). Frank Sakser, President; J. Lupsha, Sec. — Place of business of the corporation and addresses of above officers: 216 WEST 18th STREET, NEW YORK, N. Y.

47th Year

"Glas Naroda" is issued every day except Saturdays, Sundays and Holidays.

Subscription Yearly $6.—. Advertisement on Agreement.

Za celo leto velja list za Ameriko in Kanado $6.—; za pol leta $3.—; za četrt leta $1.50. — Za New York za celo leto $7.—; za pol leta $3.50. Za inozemstvo za celo leto $7.—; za pol leta $3.50.

"Glas Naroda" izhaja vsaki dan izvzemši sobot, nedelj in praznikov.

"GLAS NARODA," 216 WEST 18th STREET, NEW YORK, N. Y.

Telephone: CHelsea 3—1242

ANGLEŠKA OFENZIVA

Z ustanovitvijo enotnega daljno-iztočnega poveljstva je Anglija stopila v novo razdobje vojne proti diktatorskim silam. Doslej se je ustavljala sovražnim napadom ter se smatrala ogrožena v vseh delih sveta, vbodoče bo pa na pozorišču svetovne vojne igrala vlogo napadalca.

Uspešen napad na italijansko mornarico, ki se je skrila pred angleškimi vojnimi ladjami in letali v Tarantskem zalivu, ter uspehi angleških letalcev dokazujejo, da se Anglija v polni meri zaveda svoje moči ter se te moči tudi s pridom poslužuje.

Japonska bo menda razumela, kaj pomeni imenovanje letalskega maršala Roberta Brooke-Pophama za vrhovnega poveljnika angleških sil na Daljnem iztoku.

Japonska ve, da je bil nov urad ustanovljen v odgovor na tokijske pretnje, da se bo Japonska polastila holandske Indije.

Japonska ve nadalje, da se Anglija ne bo le skušala preprečiti Japoncem zavzetja holandskih, francoskih in belgijskih kolonijalnih posestev, pač bo pa tudi pomagala svobodni Kitajski v njenem boju proti napadalcem.

Nedavno se je vrnil angleški vojni minister Anthony Eden s svojega potovanja po Bližnjem iztoku. Vsega skupaj je prepotoval kakšnih petnajst tisoč milj. Ob svojem povratku je izjavil, da je ozemlje, ki si ga je ogledal, za Anglijo povsem varno ter da zaenkrat ni treba nobenih ojačenj v kateremkoli delu Sredozemlja.

Angleške postojanke na puščavski fronti med Egiptom in Libijo so v najboljšem stanju, in Eden je trdno uverjen, da ne more sovražnik zavzeti niti Gibraltarja niti Malte.

Dejstvo, da je angleška mornarica tako odločno poudarila svojo nadvlado v Sredozemlju, le potrjuje zagotovilo tega zmožnega, preudarnega in previdnega angleškega državnika.

MADŽARSKA STOPILA V OSIŠČE

Ravno pred zaključkom današnje izdaje, smo izvedeli da —

International News Service poroča z Dunaja, da se je Madžarska pridružila nemško-italjansko-japonski vojaški in gospodarski zvezi.

Novo pogodbo so podpisali nemški vnanji minister Joachim von Ribbentrop, italjanski vnanji minister grof Galeazzo Ciano in japonski poslanik Kurusu, za Madžarsko pa je podpisal vnanji minister grof Štefan Csaky.

Besedilo pogodbe je bilo že prej sestavljeno. Po kratkem posvetovanju s von Ribbentropom in grofom Cianom v gradu Belvedere je grof Csaky pogodbo podpisal. — Pogodba je stopila takoj v veljavo.

Po zadnjih poročilih iz Budimpešte bodo pristopile k tej vojaški in gospodarski zvezi tudi Rumunska, Bolgarska in Slovaška.

KORICA se ni podala

Dasiravno je bilo včeraj iz Beograda poročano, da so Italjani zapustili Korico in da so jo Grki zavzeli, se še vedno nahaja v italjanskih rokah in zanjo se bijejo še vedno zelo vroči boji. Grki pa so zavzeli mesto Ersek, 18 milj južno od Korice ter je s tem Italjanom odrezana poglavina cesta za dobavo vojnega materjala armadi, ki se bojuje okoli Korice in dalje proti vzhodu.

Grška prosi pomoči

Včeraj se je Grška obrnila na nevtralne in prijateljske države za pomoč v sedanji borbi proti Italiji. V prvi vrsti prosi za aeroplane.

Časnikarski minister Theo. Nicoloudis je po radio uradno prosil pomoči Anglijo in Zdr. države ter rekel, da prijatelji vsled dosedanjih uspehov Grške ne smejo biti zapeljani in biti prepričani o konečni grški zmagi.

"Ne maramo napraviti iste napake," je rekel, "kot so jo napravili Finci, ki so bili zadovoljni s svojimi uspehi in zaradi tega niso prosili tuje pomoči."

Povratek jetnikov

Oficijelno poročilo naznanja, da se bo do konca decembra vrnilo iz nemških jetničnic 500 vojnih jetnikov.

To so francoski jetniki, ki imajo družine od štirih ali več otrok.

VABILO NA

Igro . . . Veselico

KI JO PRIREDI

Oltarno Društvo

CERKVE SV. CIRILA

v nedeljo, 24. nov.

Začetek takoj po litanijah (5:00 popoldne).

V CERKVENI DVORANI, 62 St. Marks Place, (Na Osmi) . . . New York City

Vstopnina 35 centov.

Za ples igra Jerry's Starlights.

Iz Jugoslavije

Otroci, ki zaradi stradanja podnevu nič ne vidijo.

V Sarajevo je s svojimi otroki prišel delavec Halil Ahmet iz Prizrena, da bi dobil kaj dela in zaslužka. Njegova dva otroka, šest let stara Razija in štiriletna Semida, imata to lastnost, da podnevu prav nič ne vidita, ponoči pa vsako stvar dobro razločita. V temi sta deklici lahko našli šivanko na tleh. Zdravniki so ju preiskovali in ugotovili, kakor poročajo listi, da imata otroka čudno želodčno bolezen, ki jo povzroča pomanjkanje vitamina A. Od rojstva sta otroka trpela največje pomanjkanje ter vse svoje življenje nista drugega jedla kakor črn kruh in pa sol.

Zdaj njiju želodček ne prenaša nobene druge jedi več. Kadarkoli jima kdo kaj boljšega da, ju začne želodec hudo boleti. Ker siromašni delavec Halil Ahmet tudi v Sarajevu ni dobil nobenega dela ter svojima hčerkama ni mogel zagotoviti nobenega življenja, je moral z otrokoma spet po širnem svetu.

Vratarja pri nogometni tekmi zadela kap.

Nedavno sta v Šidu igrala nogometno tekmo kluba Rapid in Zanatlija. Med igro sta se v boju za žogo z vso silo zaletela vratar Rapida in igralec Zanatlije. Igralec je padel in se le težko dvignil čez nekaj časa, medtem ko je Rapidov vratar naglo planil pokoncu in nadaljeval igro. Ko je prišel do svojih vrat, je kar na lepem padel in v nekaj minutah izdihnil. Sodijo, da ga je zadela kap. Fant je bil star 22 let, pisal se je Ivan Majnič ter je z Rapidom prišel iz Osijeka v Šid na tekmo.

Krvava osveta v Južni Srbiji.

V južnih krajih Jugoslavije je krvno maščevanje še vedno doma ter ga doslej vkljub hudim kaznim ni bilo mogoče docela iztrebiti. Te dni spet poročajo o njem. Pred kakimi 15 leti so v vasi Podgradje pri Vranji našli ubitega nekega kmeta. Njegovega morilca pa oblast takrat ni mogla izslediti. Sin ubitega Jašar Magičević pa je osumil svojega soseda Alema Alipovića tega zločina. Dolgo je čakal in končno prišel do prepričanja, da je storilec res Alipović. Zato se je zdaj hotel krvavo maščevati nad njegovima dvema sinovoma. Najel je nekoga, ki pa njegovega imena nikakor ni hotel povedati, ter je ž njim skupaj šel prežat na sosedova sina. Ko sta Alid in Rašid Alem stopila v gozd, sta naenkrat začela Jašar in njegov pomagač streljati na nju. 13 strelov je zadelo nesrečna sinova. Jašar se je te dni zagovarjal pred okrožnim sodiščem v Vranji. Bil je obsojen na dosmrtno ječo. Svojega tovariša pa ni izdal.

Sleparije beograjskega odvetnika.

V Beogradu so prijeli tamkajšnjega odvetnika Alexandra Aelksijevića. Ž njim vred je bil prijet tudi vratar znanega hotela "Balkan" Miloš Miljević, ki je odvetniku privajal žrtve. Dobiček sta si potem oba delila. Dognali so doslej nekaj vnebovpijočih dejanj teh dveh ljudi. Tako na primer je poljski begunec Jud Jakob Weiss nekaj časa s svojo ženo prebival v Beogradu. Dovoljenje za bivanje pa je šlo h koncu. Medtem je Weissu zbolela žena. Zato je želel dobiti podaljšek bivanja. Ta zadeva je menda čisto enostavna, ter bi ga bila veljala kvečjemu 120 din. Padel pa je v roke tej dvojici. Odvetnik mu je natvezal, češ, da je zadeva docela brezupna, da pa je on pripravljen zavzeti se zanj, če mu da 5000 dinarjev za stroške. Weiss mu je dal 2300 dinarjev na račun. Ko se je čez nekaj dni vrnil, mu je odvetnik dejal, da dovoljenje sicer že ima, da pa mu mora poprej plačati 10.000 dinarjev, ker so bili stroški toliki. Tako ga je vse skupaj veljalo 12.300 din. — Druga njegova znana žrtev je bil tudi poljski begunec Jožef Greif. Njemu in njegovi ženi je izmamil ves njunin nakit in druge vrednosti, ne da bi bil za nju storil najmanjšo uslugo. Preden sta begunca zapustila Beograd, ko sta bila že brez vseh sredstev, sta šla k odvetniku, da bi jima dal nazaj, kar sta mu dala. Ta pa je sploh tajil, da bi ju spoznal. Kakor trde, je pa še polno drugih stvari, ki obremenjujejo tega človeka, ki zasluži res strogo kazen.

Vrat si je prerezal, ko se je sin ženil.

V Prijedoru si je končal življenje zvaničnik Ibrahim Fejzić, znan kot izredno dober in pošten mož. Med svatbo svojega sina je odšel na podstrešje, in si z britvijo prerezal vrat. Pred samomorom je še popil z ženo črno kavo. Fejzić je živel v težkih razmerah, ker je moral s svojo plačo vzdrževati rodbino štirih članov. Poleg tega pa ni bil zadovoljen s snaho.

Namesto ribe ulovil žensko truplo.

Josip Veter je lovil ribe v reki Klokotu v Bosni in ob tej priliki je potegnil iz vode žensko truplo. Preiskava je dognala, da je to truplo Dragice Končarjeve, ki jo je neznan zločinec s šestimi udarci s sekiro ubil, nato pa jo vrgel v vodo. Izkazalo se je, da je bil morilec njen lastni brat.

Zeta je oslepila.

Okrožno sodišče v Požegi v Slavoniji je te dni zavrglo pritožbo 71-letne Draginje Deanović, ki je svoj čas bila obsojena na 4 leta ječe, ker je 3. maja leta 1936 v jezi svojemu zetu Miju Špoljariću, očetu 9 otrok, vrgla v oči raztopljeno sodo ter ga tako oslepila. Sodišče je njeno pritožbo zoper previsoke kazni, kakor tudi njeno prošnjo za odlog kazni, zavrglo.

DEL. KONVENCIJA

(Nadaljevanje s 1. str.)

že nad trideset let Lewisov prijatelj. Tudi konvencija Ameriške delavske federacije v New Orleansu je v polnem razmahu.

Delegate je presenetil predsednik William Green z naslednjo izjavo:

— Predsednik Združenih držav nam je pripravljen pomagati ter želi vedeti, če bi obe delavski skupini (CIO in Delavska Federacija) poslali svoje zastopnike v Belo hišo, da bi se posvetovali ž njim o položaju.

Nato je Green predložil mirovni načrt, o katerem je rekel, da ni povsem nov. Ne da bi imenoval Lewisa po imenu, je očital predsedniku CIO, da je izvršitev načrta preprečil, ker se je branil sedeti ob isti mizi z zastopniki Ameriške delavske federacije.

SMRTNA KOSA

V Trinidad, Colo., je umrl Frank Cesar, star 29 let in rojen v Ameriki. Umrl je za posledicami poškodbe pri delu v premogovniku v Pennsylvaniji pred 5 leti. Zapušča starše, brata in tri sestre.

NEVERJETNO PRENEHANJE REVMATIČNIH BOLEČIN

Nikar po nepotrebnem ne prenašajte bolečin v kitah. Na tisoče ljudi je bilo nepričakovano rešenih revmatičnih bolečin, bolečin v kitah in zgibih s priprostim drgnjenjem s Pain-Expeller-jem. To nenavadno zdravilo naglo pomaga. Do sedaj je že bilo prodanih nad 17 miljonov steklenic. Kupite Pain-Expeller. Zahtevajte Pain-Expeller s sidrom na steklenici.

SLOVENIAN 125

Peter Zgaga

Ko boste brali te vrstice, bo Zahvalni dan že za nami.

Kako je bilo? I, vsak, če mu je bilo količkaj mogoče, si je privoščil kaj boljšega.

Purani so bili cenejši. Časopisi so poročali, da so po 25 centov funt.

Ne vem, kje je tisti štor, kjer so jih tako poceni prodajali. V moji okolici ga že ni, in ga menda tudi v tvoji ni, prijatelj.

Sicer pa puran, če ni že vsaj dvanajst do štirinajst funtov težak, ni kaj prida.

Meso pet, šest- ali sedem futnih ima bolj po žaganju okus. V takem slučaju dam prednost dobri govedini.

Ob obilnem oberu ljudje običajno pozabljajo pomen Zahvalnega dne.

— Dobro je, — pravijo in si brišejo ustnice, — namesto, da bi rekli:

— Hvaležni bodimo, da se nam ne godi tako kot se godi ljudem v Evropi.

Jugoslaviji je zaenkrat še prizanesla vojna vihra. Zdi se pa, da jo Italijani namenoma izzivajo. Kako naj bi sicer italijanski letalci metali bombe na jugoslovanske kraje?

Po vsakem takem napadu se v Rimu opravičijo:

— Oprostite, nismo mislili tako hudo!

Nekega dne se jim bo zgodilo približno isto kot se je zgodilo škricu, ki je po nesreči stopil Ižanki na ljubljanskem trgu v košaro jajc.

— Pardon! — se ji je opravičeval in hotel dalje.

Toda korajžna Ižanka ga je zgrabila za vrat, ga nekajkrati dobro stresla in mu zatulila v uho:

— Nič pardon! Jajca plačaj!

Nekaj bi v splošnem omenil: Če bo še kdaj priplul v newyorško pristanišče kakšen jugoslovanski parnik, bi marsikoga utegnilo zanimati, koliko ton ima parnik, kakšno blago prevaža, v katerih pristaniščih se ustavlja, koliko moštva ima poleg častnikov, koliko so mornarji plačani, kakšno hrano imajo, in kako je kaj v splošnem z jugoslovansko prekooceansko trgovino.

Neki Škot je sklenil, da se oženi. Potem, ko je rešil vsa vprašanja, ki so ga težila, pred poroko, se mu je zdelo, da je ostala še neka važna stvar nepojasnjena. Napotil se je torej k nevesti in jo vprašal:

— Draga, povej mi še to, če čitaš zvečer v postelji preden zaspiš?

— Čitam, dragi, — je odvrnila nevesta, — ampak samo ob luninem svitu . . .

Ker ni bilo zvezi zdaj nič več na poti, sta se vzela.

Brat predstavi sestri svojo zaročenko. — Kako ti ugaja, — jo vpraša.

— Izredno! Ta postava, njeni lasje, ta klobuček! Predvsem pa njeni zobje. Ti so pravi umotvor moderne tehnike.

Tone je bil srednjevrsten igralec šaha in biljarda, pa je vseeno trdil, da je v teh dveh igrah porazil šampione.

— Kako se je moglo to zgoditi? — so ga vprašali.

— Čisto preprosto, — je odvrnil. — S šahovskim mojstrom sem igral biljard, z biljardnim prvakom pa sem igral šah!

Najboljšo Garancijo Zavarovalnine Jamči Vam in Vašim Otrokom

KRANJSKO-SLOVENSKA KATOLIŠKA JEDNOTA

Najstarejša slovenska podporna organizacija v Ameriki . . . Posluje že 47. leto

Članstvo 37,000 Premoženje $4,500,000

SOLVENTNOST K. S. K. JEDNOTE ZNAŠA 122.55%

Če hočeš dobro sebi in svojim dragim, zavaruj se pri najboljši, pošteni in nadsolventni podporni organizaciji, KRANJSKO SLOVENSKI KATOLIŠKI JEDNOTI, kjer se lahko zavaruješ za smrtnine, razne poškodbe, operacije, proti bolezni in onemoglosti.

K. S. K. JEDNOTA sprejema moške in ženske od 16. do 60. leta; otroke pa takoj po rojstvu in do 16. leta pod svoje okrilje.

K. S. K. JEDNOTA izdaja najmodernejše vrste certifikate sedanje dobe od $250.00 do $5,000.00.

K. S. K. JEDNOTA je prava mati vdov in sirot. Če še nisi član ali članica te mogočne in bogate katoliške podporne organizacije, potrudi se in pristopi takoj.

Za pojasnila o zavarovalnini in za vse druge podrobnosti se obrnite na uradnike in uradnice krajevnih društev K. S. K. Jednote, ali pa na:

GLAVNI URAD

351-353 No. Chicago Street, Joliet, Illinois

DARILNE POŠILJATVE v JUGOSLAVIJO in ITALIJO

V DINARJIH

100	DIN. — — —	$ 2.20
200	DIN. — — —	$ 4.00
300	DIN. — — —	$ 5.85
500	DIN. — — —	$ 9.25
1000	DIN. — — —	$18.—
2000	DIN. — — —	$35.—
5000	DIN. — — —	$85.—

V LIRAH

50	LIR — — —	$ 2.90
100	LIR — — —	$ 5.—
200	LIR — — —	$ 9.50
300	LIR — — —	$14.—
500	LIR — — —	$22.50
1000	LIR — — —	$44.—
2000	LIR — — —	$87.—

Ker zaradi položaja v Evropi parniki neredno vozijo, tudi za izplačila denarnih pošiljatev vzame več časa. Zato pa onim, ki žele, da je denar naglo izplačan, priporočamo, da ga pošljejo po CABLE ORDER, za kar je treba posebej plačati $1.—.

Vsled razmer v Evropi ni mogoče v Jugoslavijo in Italijo nakazati denarja v DOLARJIH, temveč samo v dinarjih oz. lirah. Isto velja tudi za vse druge evropske države.

SLOVENIC PUBLISHING CO.

:: : POTNIŠKI ODDELEK : ::

216 West 18th Street, New York

Dopisov brez podpisa in osebnosti ne priobčujemo. Dopisi za četrtkovo številko naj bodo v našem uradu najkasneje v sredo zjutraj.

Vesti iz slovenskih naselbin

Dopisi so nam vedno dobrodošli, ker zanimajo vse naše čitatelje in se ž njimi naši rojaki takorekoč med seboj pogovarjajo.

ŽALOSTNE VESTI IZ SHEBOYGANA

Najprvo poročam žalostno vico, da nas je zavedno zastila Mrs. Josephine Versey, je bila dobra slovenska žena mati in dobra članica Ameško-Slovenskega Združenja. la je članica še več drugih ištev. Tukaj zapušča svoje žalujočega moža, sina in ačerke in enega brata, kateen izrekamo globoko sožalje, bi, draga rajnka članica, naj rahla ameriška zemlja in v ru počivaj!

Zares je bilo někaj lepega in lostnega ob njeni rakvi, ko je žala na mrtvaškem odru, kaor da bi angel varuh razpro-l peruti nad njenim mrtvim lesom. Dva bela trakova z itimi črkami sta se spuščala d njeno krsto, na katerih apis se glasi: AmeriškoSlonsko Združenje tebi v slovo.' venec ravno z istim napim. Res, pravo prijateljstvo samo v življenju, ampak tupo smrti. Lepa hvala poebnemu odboru, ker so se podile in pripomogle do tako bega pogreba. Hvala tudi namu pevskemu klubu in gooditeli Olgi Plesetz za njen id, da je pevce poučila, da zapeči nagrobno pesem ob enem odprtem grobu, ali razelo slabega vremena niso gli zapeti.

Nimam samo žalostnih novic, di nekaj bolj veselih.

Dne 24. septembra smo prireli skupno potovanje v Waum, Wis., v državno kaznilnio z dvema busoma. Bilo je vno na soboto in ker ne spremajo izletnikov ob sobotah nedeljah, zato smo dobili sebno dovoljenje od Mr. hn Burke, ravnatelja jetnišce. Pripravljeni so bili votelji, da so nas peljali in nam zkazali vse zanimivosti. Vieli smo, kaj delajo jetniki in akšno delo imajo, ker so bili si zaposleni pri svojem delu. o je bilo res nekaj zanimivea in poučljivega za nas vse, osebno pa še za mladino. Kar no videli v jetnišnici, bo nam stalo v trajnem spominu. Na pa zopet na buse ter se odeljemo proti Madison, Wis. 'riblizno 12.30 se pripeljemo red Park hotel in tam je bilo zopet vse pripravljeno za nae lačne želodce. V privatno bedovalno sobo so na speljali, a smo tam skupaj obedovali. Komaj zasedemo prostore, že e odpro vrata in notri stopi Miss Schmith in ž njo dva mlada voditelja, ki so bili poslani d Madison & Wisconsin Foundation, da nam razkažejo vse animivosti mesta Madison.

Predsednica tega združenja povabi Miss Schmith, da naj z ami skupaj obeduje. Nato pa nastopi City Attorney, Mr. Harold Hanson v imenu župana nesta Madison, kajti tisti čas e je župan nahajal v New Yorku na konveneiji. Pozdravil nas e vse skupaj in v prijaznih besedah izrazil, da smo dobrodošli, da ga veseli, da smo se v tako lepem številu udeležili. Na razpolago nam hočejo biti vsi mestni možje in nam preskrbeti vse udobnosti. Povdarjal je, da se naj počutimo kakor doma, kot državljani, imamo iste pravice do državne hiše, kakor vsi drugi ter da želi, da odnesemo s seboj najboljše vtise iz mesta Madisona. Predsednica se zahvali v imenu Am. Slov. Združenja za tako lep sprejem.

Nato nas je pozdravil v prijaznih besedah attorney Mr. Harlain Kelly. Izrazil se je, da ga veseli, ko zopet vidi svoje sheboyganske prijatelje v tako obilnem številu.

Po končanem obedu se odpravimo v spremstvu H. Kelly in Miss Setmith v državno hišo State Capitol. Tam nas je že pričakoval v svoji pisarni državni blagajnik Mr. J. Smith. Z veseljem nas je pozdravil in spregovoril z vsakim par besedi. Obljubil nam je, ako bi ga kdaj potrebovali, nam je z veseljem na razpolago. Naj bode ob enem povedano, da smo videli vse sobe, kjer zborujejo naši državniki in governerji, kjer se delajo postavee za državo Wisconsin. Nato smo se peljali po mestu in okolici in na vsakem busu je bil eden vodnik, ki ga nam je poslala The Madison Wisconsin Foundation družba, da nam je pojasnil zanimivosti tega mesta.

Tukaj si vzamemo za vzgled kaj se vse lahko doseže, ako smo združeni. Približno ob 4. uri popoldne smo se odpravili proti domu, prijaznemu Sheboyganu. Zabave, petja in smeha je bilo toliko, da že komaj čakamo, kdaj bomo zopet kaj posebnega priredili.

Pa tudi drugače še čisto ne spimo, na vsaki seji imamo nekaj novega, nekaj poučljivega. Na predzadnji seji smo sklenili, ako bo mogoče, da dobimo še kaj novih zabavnih in poučljivih slovenskih knjig tukaj v mestno knjižnico. Za izvršitev te naloge so bili izvoljeni sledeči: Johanna Mohar, Frances Milostnik in Anton Kolar. Jaz sem osebno obiskala predsednico mestne knjižnice Miss Barkman in je z veseljem obljubila svojo pomoč.

Pripravljamo tudi vsakovrstne pončevalne in zabavne klube, za štrikalni klub je načelnica Mrs. Joe Repenšek, za šivalni klub Mrs. F. Stih, za kvačkalni klub Mrs. J. Jeray in za kuhinjski klub je načelnica Mrs. Simonic. Vabljene ste vse žene in dekleta, da posečate te naše klube, ker so zelo koristni.

Naši Slovenci se tudi udeležujejo v zelo lepem številu večerne šole za državljanstvo, se dobro zavedajo svoje dolžnosti. In tudi letošnje volitve so se vršile vse nekam v drugi obliki, vsaki državljan in ves narod se je dobro zavedal, kako važne so te volitve, ker so časi, v katerih živimo, tako resni in kritični, kakor še nikoli poprej. Vidi se, da se tudi naš narod vse bolj zanima za važne reči. Toliko Slovencev se je udeležilo letošnjih volitev, kakor še nikdar poprej.

Obenem dajem tudi na znanje, da je bilo sklenjeno na naši zadnji seji, da se bo vršila glavna letna seja Ameriško-Slovenskega Združenja, dne 26. novembra ob 8. uri zvečer v Fludernikovi dvorani.

Vabljeni ste vsi, da se udeležite prihodnje seje, ker je treba rešiti veliko važnih reči.

Na svidenje!

Ostajam s pozdravom.

Mary Fale,
predsednica.

VABILO na

VELIKO
PLESNO VESELICO
v soboto, 23. novembra
V ODD FELLOWS HALL
V SHEFFIELD, PENNA.

Za ples bo igrala godba petih mož pod vodstvom
JOSEPHA ROLLICHA
Začetek ob 8 zvečer.

PO VOLITVAH

CHISHOLM, Minn. — Najprvo moram poročati, da smo dobili danes, t. j. 11 novembra, prav debel sneg. Po nekaterih krajih ga je do 6—7 čevljev visoko Toliko ga jaz še nisem videla v Ameriki. Burja je brila, da se ni videlo nič celi dan in je bil ves promet vstavljen. Med železnim okrožjem in Duluthom ni noben bus vozil 48 ur. Še celo majnerji niso mogli domov, ker je bilo vse s snegom zametano. Mrzlo je danes 12 stopinj nad ničlo. — Najlepše je pri topli peči, samo to je težko, ker je tukaj v Minnesoti zelo drag premog, ki velja od 12 do 14 dolarjev tono mehkega premoga. V tem okraju so samo železne majne.

Dovolj je od zime, sedaj moram pa poročati nekaj o volitvah. Dobili smo zopet našega presednika Roosevelta. Tukaj je povsod dobil ogromno večino, dasiravno so veliko bobnali za Wendella Willkieja Ravno tako ta dobila naša dva mlada tukaj rojena Slovenca, to je mladi John Blatnik in William Berlin (Berlan). Prvi se je potezal za državnega senatorja za 60. okraj. Šel je sedaj vprvič na politično obzorje in je tako vprvič bil izvoljen, pa tudi z veliko večino. Lahko smo ponosni vsi Jugoslovani tukaj v železnem okrožju, najbolj pa še njegovi stariši. Moje iskrene čestitke Johnny. Drugi naš mladi Slovenec, William Berlin je sedaj že vdrugič izvoljen za poslanika za 60. okraj. Tudi na njega smo lahko ponosni. Imel je veliko večino nad svojim nasprotnikom.

Naj tukaj omenim, od kje so doma oče in mati. Berlinov oče, Frank Berlin (Berlan) je doma iz vasi Lobček, fara Žalina. Prišel je v Ameriko leta 1900; mati Ljudomila rojena Peterlin je doma iz vasi Rob pri Velikih Lašcah na Dolenjskem. Prišla je v Ameriko leta 1907. — O Blatnikovih stariših sem že enkrat prej poročala od kje so doma.

Sedaj pa še nekaj o gospodični Veri Ponikvor. Gotovo se še čitatelji spominjajo, ki sem v mojem zadnjem dopisu poročala o njej. Danes pa hočem še povedati, kar je tukajšnji list "Chisholm Herald" prav laskavo poročal, da je bila povabljena v Detroit, Michigan od Ford in General Motor družbe, da je predstavljaja Drake vseučilišče na konvenciji kot poročevalka Drake Vseučilišče revije. Ona je sedaj še veliko bolj poznana odkar je držala govor v prilog našega predsednika in to je gotovo častno za vse tukajšnje Jugoslovane, ker tukajšnji listi tako lepo o naši gospodični Vidi Ponikvor pišejo. Njena mati je doma iz Žuženberške fare; oče pa iz Ljubljane.

Sedaj se je tukaj zopet pričel Jugoslav Radio Ura. Prvi nastop je bil 17. novembra Pri tej priliki je nastopil tudi kvartet iz Ely.

Res je škoda, da je Hibbing tako šibka postaja, da ne morete slišati programe po bolj oddaljenih naselbinah naše mile slovenske pesmi. Tukaj imamo izvrstne talente, in naj si bo za godbo ali petje.

Ker se je pa že moj dopis precej potegnil in se bojim, da ne bo šel v koš, pozdravim ob zaključku še mojo prijateljico v Montani Mary Langfus in ravno tako vse čitatelje tega lista.

Frances Lukanich.

SLOVENSKA VESELICA.

Slovensko delavsko podporno društvo v Brooklynu bo priredilo prvo predpustno soboto svojo veselico v prostorih rojaka Franka Arneža v Ridgewood, L. I.

Pozneje bo o tej veselici še bolj natančno sporočeno v tem listu.

POROČILO IZ LIBRARY, PA.

Po tukajšnji okolici, kamor spadajo kraji Library, Hacket, Wilcock, Moon Run, Braddock, Hays, Snowden, Monongahella, Strabane, Wahington in druge naselbine, gre z delom še precej dobro. Kdor ima delo, dela po 5 di na teden, toda Pittsburgh Coal Co. delavce vedno bolj odslavlja ter jih nadomešča s stroji. Pa tudi pri strojih pride v poštev samo mlada delavna moč, tako da stari ne bomo več drugega delali, kot sedeli pri peči in brali časopise.

Kaj več prihodnjič.

S pozdravom.

Joseph Peternel,
Library, Pa.

NESREČA NA ALOVU.

V Tire Hill, Pa., sta bila na lovu po nesreči obstreljena rojaka Adolf Debeljak in Joseph Grabovšek, prvi v glavo, drugi v nogo. Oba so morala oditi v bolnišnico.

SLOVENSKO SAMOSTOJNO BOLNIŠKO PODPORNO DRUŠTVO za Greater New York in okolico, ink.

Kdor izmed rojakov ali rojakinj še ni član tega društva naj vpraša svojega prijatelja ali prijateljico ali pa enega izmed odbornikov za natančna pojasnila. V nesreči se šele spozna, kaj pomeni biti član dobrega društva.

To društvo je sicer najmlajše, toda najmočnejše bodisi v premoženju ali članstvu. Društvo je v tem kratkem času svojega obstanka izplačalo že skoro 14 tisoč bolniške in nad šest tisoč smrtne podpore ter ima v blagajni skoro $17,000.00

ODBOR ZA LETO 1940

Predsednik: MIHAEL UREK
82 Weirfield St.,
Brooklyn, N. Y.

Blagajnik: ANTHONY CVETKOVICH
983 Seneca Avenue
Brooklyn, N. Y.

Podpredsednik: ANTHONY KIRN
1726 Madison St.,
Brooklyn, N. Y.

Zapisnikar: FRANK MEKINC
1055 Greene Avenue
Brooklyn, N. Y.

Tajnik: JOSEPH POGACHNIK
580 Liberty Avenue
Williston Park, L. I.

Nadzorniki:

I. FRED VELEPEC
7225 — 67th Place
Glendale, L. I.

II. VINKO ZALOKAR
71-09 — 69th Street
Glendale, L. I.

III. JOHN MAČEK
116-65 — 120th Street Ozone Park, L. I.

Arhivar: JOSEPH POGACHNIK, 580 Liberty Ave., Williston Park, L. I.

Društvo zboruje vsako četrto soboto v svojih društvenih prostorih v American Slovenian Auditorium, 253 Irving Ave., Brooklyn, N. Y.

"SLOVANOVA" ZAHVALA

Tem potom se v imenu slov. pevskega društva "Slovan" prav iskreno zahvaljujem vsem udeležencem društvene prireditve "Martinovanja", ki se je vršila pretečeno nedeljo dne 17 nov. v Slov. Nar. Domu v Brooklynu. S svojo veliko udeležbo ste pokazali dragi rojaki in rojakinje, da so vam "Slovanove" prireditve po volji, kar si društvo šteje v posebno čast. Bodite uverjeni, da bo društvo tudi pri svojih bodočih prireditvah storilo, kar bo največ mogoče, kar se tiče programov ter vam bo s tem podalo najboljše duševno razvedrilo.

Nadalje se prav lepo zahvalim našim mladim muzikalnim umetnikom Miss Emmi Granduč in Mr. Ed. Mihelič, za njihov krasen nastop v duetu na piano harmonike. Zaigrala sta nam par krasnih komadov, zakar sta žela burni aplavz od občinstva, tako da sta morala še en komad kot encore zaigrati.

Iskrena hvala tudi našim požrtvovalnim ženicam, za sodelovanje pri programu

Iskrena hvala Mr. Cerarju, njegovi hčerki in Miss Kovach ki ste bili pri blagajni.

Lepa hvala Mr. Leo Zakrajšcku, kateri je dal svoje filme za razkazovanje, kakor tudi iskrena hvala Mr. Franku Vojski, kateri je iste razkazoval.

Lepa hvala tudi vsem ostalim članom za vsestransko tako neumorno sodelovanje.

Seveda vso pohvalo zasluži naš starosta pevcev Mr. John Potušek, ki je tako "fest" zapel kar dva komična kupleta. Pohvalo zaslužita tudi sočlana Mr. Frank Kosher, in Mr. M. Stekar za zapeti kuplet v duetu.

Torej še enkrat iskrena hvala vsem skupaj, ki ste na eden ali drugi način pripomogli do boljšega uspeha. Med našimi gosti so bili tudi naši odlični sorojaki s parnika "Lovčen" in sicer gospodje: inž. Viktor Lulič, Rudi Kočar in Tone Dornič. Nadalje smo imeli tudi nekaj naših sobratov Hrvatov in Srbov iz New Yorka. Vsa čast vam gospodje čatniki iz parnika "Lovčen", kakor tudi našim sobratom Hrvatom in Srbom za udeležbo.

Prihodnja prireditev pevskega društva "Slovan" pa se vrši 31 decembra 1940 "Silvestrov večer". Tudi ta zabava se vrši v dvorani Slov. Nar. Doma v Brooklynu ter vas dragi rojaki in rojakinje od blizu in daleč že sedaj prijazno vabim v imenu "Slovana," da se te zabave udeležite v velikem številu.

S pevskim in sobratskim pozdravom.

Anthon ySvet, tajnik.

VESTI IZ CLEVELAND, OHIO

K Johnu Mikušu, na St Clair Avenue, ki prodaja harmonike, je pred tremi meseci prišel neki človek, ki je rekel, da sta bila nekoč z Mikušem prijatelja, dasi se Mikuš tega ni spominjal. Nato je omenjeni mož prihajal "vvas" vsak teden. Ko se je 13. novembra spet nahajal tam, pa pride notri neki tujec, ki je dejal, da je prodal v Oklahomi svojo farmo in da išče zdaj poštenega človeka, kateremu bi lahko zaupal svoj denar.

Mikušev "prijatelj" je pričel nenadoma posredovati, češ, da je Mikuš pošten človek ter je priporočil, naj gredo vsi trije na banko, kjer naj dvignejo svoj denar, da s tem dokažejo svojo poštenost. Rečeno, storjeno. Prvi je šel v Cleveland Trust banko na St. Clair Ave. na 55. cesti Mikušev 'prijatelj', ki je kmalu zopet prišel ven z "roko" bankovcev, o katerih je rekel, da jih je za $2,000. Nato je stopil v banko Mikuš, da tudi on dvigne svoj denar. Toda blagajnik, ki je videl prvega človeka stopiti v banko in oditi zopet ven, je vprašal Mikuša, čemu potrebuje tako veliko vsoto denarja, nakar je bančni blagajnik pozval policijo. Ko je policija dospela, je imel Mikuš svoj denar, toda njegov "prijatelj" in tujec pa sta izginila kakor kafra. Mikuš se je blagajniku lepo zahvalil in vložil svoj tisočak zopet v banko.

— Po dveh tednih mučne bolezni je preminil znani rojak Mihael Malne, star 61 let. Doma je bil iz vasi Tatre, fara Hrušica, odkoder je prišel sem pred 35 leti. Poleg žalujoče soproge Helene, roj. Filipčič, zapušča sinova: Mihaela, Johna in Franka, hčere: Mary, por. Poduska, Rose Honcik, Ano Hospodar in Helen; dalje zapušča brata Matijo, sestre Rose Frank in Uršulo Adrijančič, v Kaliforniji brata Johna, v starem kraju pa štiri brate in dve sestri ter več drugih sorodnikov.

— Pred dnevi je nagloma preminul dobro poznani rojak Frank Fier, star 76 let. Doma je bil iz Družinske vasi pri Beli Cerkvi na Dolenjskem, odkoder je prišel v Ameriko pre d35 leti. Tukaj zapušča hčere: Josephine, por. Heisterman, Marion, por. Schmidt, Louise, por. Kroger, in Antoinette, por. Schultz; ter pet sinov: Franka, Antona, Louisa, Augusta in Johna, sestro Ano Skrobut, pastorko Mary, por. Wilson, tri pastorke: Joseph Pintar, Louis Champa in Rudolph Champa, v stari domovini pa zapušča sestro Rose Perse.

— Na svojem domu je nagloma preminil Mathew Mihelič, v starosti 64 let. Pokojni je bil doma iz vasi Brod na Dolenjskem, odkoder je prišel v Ameriko pred 45 leti. Zapušča žalujočo soprogo Mary, roj. Vidmar, ter tri hčere.

"ODPRTA NOČ IN DAN SO GROBA VRATA . . ."

V Chisholm, Minn. je pred dnevi umrla Barbara Žužek, roj. Pišlar, v starosti 65 let in doma iz Noterdršice pri Logatcu. V Ameriki je bila okrog 40 let in tu zapušča moža in sedem odraslih otrok.

†

V Joliet, Ill., sta izgubila življenje dva slovenska mladeniča Anton Ivančič, star 23 let in William Kolar, star 24 let, pri avtni nesreči, ki se je pripetila blizu Hinsdale, nedaleč Chicaga.

†

Pred dnevi je umrl v Chicagu, Ill., Anton Duller, star 65 let, po poklicu mizar, ki je podlegel poškodbam, ki jih je utrpel ko je nesrečno padel na svojem domu.

†

V Verona, Pa., je nedavno umrla rojakinja Mrs. Mary Srebot, roj. Slavec, doma iz Knežaka na Notranjskem, v starosti 44 let. Zapušča družino.

ROMANI
Karol Maya

Zdaj lahko našim čitateljem postrežimo s vplatnu vezanimi knjigami tega znanega romanopisca.

Skupina 3. knjig—$5.

SUŽNJI—1. KNJIGA
631 strani. Knjiga vsebuje: Konji in ljudje v svetu; V grobnici in po puščavi; Bele sužnje.
$2.00

SUŽNJI—2. KNJIGA
622 strani. Knjiga vsebuje: V levjem brlogu; Jezero krokodilov; Abu Hamsa Mija; Ob ravniku.
$2.00

SUŽNJI—3. KNJIGA
632 strani. Knjiga vsebuje: Zadnji lov na sužnje; Ljubite svoje sovražnike; Na seribah; Ugnan.
$2.00

* * * ZGORAJ OMENJENE V PLATNU VEZANE KNJIGE — VSAKA PO $2.—; ALI 3 KNJIGE SAMO $5.

V PLATNU VEZ

BELA REKA
624 strani, s slikami. Vsebina: Dvojnik; Pred vojnim sodiščem; Ob Uruguaju; Črez mejo.
$2.00

DOLINA SMRTI
63 strani, s slikami. Vsebina: Miss Alma; Derviš; Spletke in zanke; Pekel.
$2.00

SOBOLJAR IN KOZAK
592 strani, s slikami. Vsebina: Kozak številka deset; Na sledu; Ob Bajkalskem jezeru; Domov.
$2.00

V CORDILLERAH
625 strani, s slikami. Vsebina: Gran Chaco; Puščavnik; Lov na Sendadora; Božja sodba.
$2.00

ZAKLAD V SREBRNEM JEZERU
624 strani. — Vsebina: Med drvarji divjega zapada; Na Butlerjevi farmi; Dvoboj za življenje; Potopljeni zakladi.
$2.00

BROŠIRANO

IZ BAGDADA V ŠTAMBUL
4 knjige, s slikami. 627 strani. Vsebina: Smrt Mohamed Emina; Karavana smrti; Na begu z Gorope; Družba En Nast.
$1.50

KRIŽEM PO JUTROVEM
4 knjige, 598 strani, s slikami Vsebina: Jezero smrti; Moj roman ob Nilu; Kako sem v Mekko romal; Pri Šamarih; Med Jezidi.
$1.50

PO DIVJEM KURDISTANU
4 knjige, 594 strani, s slikami. Vsebina: Amadija; Beg iz ječe; Krona sveta; Med dvema ognjema.
$1.50

PO DEŽELI SKIPETARJEV
4 knjige, 577 strani s slikami. Vsebina: Brata Alažija; Koča v soteski; Miridit; Ob Vardarju.
$1.50

V GORAH BALKANA
4 knjige, s slikami, 576 strani. Vsebina: Kovač Šimen; Zaroka z zaprekami; V golobnjaku; Mohamedanski svetnik.
$1.50

POŠTNINA PLAČANA

Naročite pri:
KNJIGARNI
SLOVENIC PUBLISHING COMPANY
216 WEST 18th STREET
NEW YORK, N. Y.

Obiščite Slovenske Prireditve! VAŠA NAVZOČNOST PRIPOMORE NE SAMO K FINANČNEMU, PAČ PA TUDI K DRUŽABNEMU USPEHU. DRUŠTVA POTREBUJEJO SODELOVANJA NE SAMO SVOJIH ČLANOV, TEMVEČ SPLOŠNE SLOVENSKE JAVNOSTI.

OLGA

ROMAN :—: Spisal: FRAN GOVEKAR.

2

Stepišnik se je presedel za pisalno mizo in podpisoval, ona pa se je z bokom naslonila nanj, zroč nedolžno predse. Stepišnik jo je pogladil po hrbtu, in gospodična je odhitela.

"Brhko, zdravo dekle," je dejal Tribnik.

"Grdih žensk sploh ne trpim okoli sebe," je odgovoril tovarnar, vstal in začel iznova hoditi po kontorju. "Elza Kromparjeva — torej. — A Olga, Olga?"

"Odpoveš ji, kakor vsaki drugi, in stvar je v redu," je rekel Tribnik. "Tudi jaz delam tako."

"Ne. Olgo imam resnično rad."

"Verjamem. Saj je lepa, da malo ttakih. Tudi jaz bi jo imel rad . . ."

"Ne, ž njo ni tako . . . Olga ni dekle za zabavo. — Dobra, pametna, poštena. — Zares njo bi vzel za ženo — saj ne veš, kako mi je . . ."

"Pa jo obdrži! Elzo in Olgo. Zakaj pa ne? Saj si mož za to! Haha! — Ah, čuj, kaj pa bi bilo, ako bi te pustila Olga?"

"Nikoli, a — prokleto — skoraj bi si želel tega . . ."

"Pa si res čudak. Olga, Olga! Toda vest te ne peče, ako objemaš tole dekle in bržčas še vse ostale . . ."

"Nobena ne šteje prav nič," je odgovoril Stepišnik malomarno. "A ona! Saj niti ne slutiš, kakšna je. — Ali vrag me vzemi s teboj vred. Ali resno misliš, da bi bilo mogoče z Elzo Kromarjevo?"

Čisto resno poizkusim. Javčiti seveda ne morem. V nedeljo se peljem v Sela, v ponedeljek ti morda že lahko poročam. Potem se odpeljava skupaj tja, da se seznaniš s starim in sinom. Velja?"

"Velja! A nikomur besede!"

"Ne besede. Zdaj napiši obveznico."

"A kako plačljivo?"

"Plačljivo pet mesecev po poroki ali v obrokih, toda vsaj v desetih letih z obrestmi, ki jih plačujejo posojilnice."

Stepišnik je napisal.

"Še štampiljko!" je zahteval Tribnik.

"Evo, tudi to!"

In Tribnik je spravil obveznico v listnico, se poslovil in hitro odšel . . .

Stepišnik pa si je natočil novo čašo do vrha, jo duškoma izpraznil in odprl dveri. .

"Gospodična Marta, proim za trenutek."

V kontor je prihitela rdečelična črnolaska.

"Deklič sladki," je dejal in jo potisnil nase, "na prodaj sem . . . Povej, koliko sem vreden?"

"Na prodaj? Ah, da bi vas jaz mogla kupiti!" se je zasmejalo dekle in ga poljubilo..

"Pa koliko bi dala za me?"

"Milijon!"

"Tako malo?"

"Ah, sto, tisoč, milijon milijonov, ako bi jih le imela!"

"Tako me imaš rada?"

"Tako — grozno! — nepopisno!"

"Dušica, dušica!" Poljubljal jo je. "Vidiš, veel bom, ako da zame z vso tovarno vred šest, deset, kvečjemu petnajst milijonov . . . Sramotno sem cenen, ne?"

Tedaj se je Marta prestrašila. .

"To ni šala? Mar vas ženijo?"

"Ne vem . . . A če bi našli zame tako težko nevesto, bi se pač oženil. Moram se."

"Oženiti! In potem bi mene odslovili?" Svetle rjave oči so zalite resnične solze. "O, Bog, kako bom nesrečna!"

"Nič se ti ne zgodi . . . pri meni ostaneš in moja boš, zmerom samo moja." Potegnil jo je na zofo. "Pa nove svilene nogavice si kupi, Martica," je dejal, "ker tvoje krasne noge morajo priti vedno do veljave. In še vse kaj drugega ti bom kupil. Ampak, Martica, moja moraš biti. Samo moja!"

"Saj bom," je rekla prizanesljivo. .

"V tretnotku ko zvem, da me varaš, te ne poznam več, ter te odslovim. Zapomni si, Marta. Tako: še en poljub, — in zdaj pa odidi in molči! Kakor grob! Da, da, saj verjamem, da me imaš rada, sladka moja dušica!"

* * *

Na šolskem pragu sta stali Olga in Manica, deklice pa so paroma prihajale na cesto, pozdravljale ter se razbegnile na vse strani.

"Zaboga, zopet me pričakuje Tribnik!" je pošepnila Olga. "Ostani z menoj!"

"Saj je lep in bogat . . Druge se trgajo zanj," je odgovorila Manica začudena. "Meni je všeč!"

Preko ceste je hitel k njima gospodek dekliško gladkega obraza in poredno smehljajočih se oči.

"Milostljiva gospica, klanjam se!" — Pritegnil je Olgino roko k ustom in jo poljubil.

"Oh, saj nisem še tako stara!" se je branila. .

"Vašo lepoto in mladost poljubljam ter se klanjam tako vzorni učiteljici!"

"Jojmene, cel plaz komplimentov!" se je šalila. "In nič bolj aktualnega mi nimate povedati? — Govorite mi rajši o današnjem kurzu . . . o liri, franku, avstrijski kroni, ljubše mi bo, dasi ne razumem o borzi prav ničesar!"

Šla je urno proti domu in se ozrla. .

Tedaj je opazila, da je Manica izginila za vogalom.

"Ali vas zanima gramofon? Prejel sem pravkar nove plošče: opere, operete, modne plese. Krasno! Prosim, obiščite me! Ali mi pa dovolite, da pridem k vam? — Pošljem vam gramofon domov. Ali bolje je pri meni. — Pridite! — v mraku . . . Nihče vas ne bo videl — preko parka za hišo — skozi zadnja hišna vrata. Imam tudi imenitnega šampanjca, muzicirala bova in prijetno pokramljala . . . Ne bodite tak filister . . ."

(Nadaljevanje prihodnjič.)

Nemci so se spravili nad Birmingham

Več sto nemških bombnikov, ki so se posluževali iste tehnike, s katero so do tal porušili veliko industrijsko mesto Coventry, je sinoči sipalo bombe na najmanj 14, večinoma industrijskih mest.

Bombnikom je sinoči London samo kazal smer in ga niso bombardirali, temveč so vsi leteli dalje proti severozapadu. Val za valom so prihajali bombniki po 100 v eni skupini.

Na tisoče bomb so vrgli na veliko industrijsko mesto Birmingham (rojstno mesto pokojnega Chamberlaina), na Liverpool ter na druga mesta na zapadu, severu in jugu Anglije.

Škoda še ni dognana, toda mora biti velikanska, ako se primerja s škodo, ki je bila v četrtek povzročena v Coventry, kjer je bilo tudi ubitih 300 ljudi in več sto ranjenih.

Birmingham ima nad milijon prebivalcev, in je največje angleško industrijsko mesto.

Angleško bombardiranje nemških krajev

Angleški letalci so sinoči napadli zelo važno tovarno za izdelovanje umetnega olja v Leuni. Bombe so metali tri ure in zadeli 150 tovarniških poslopij.

Pri bombardiranju pristanišča Bremen je bil zadet veliki parnik Bremen, ki je ponos nemške trgovske mornarice.

Ko je bomba zadela elektrarno Fokkerjeve tovarne v Amsterdamu, je delo v tovarni bilo takoj ustavljeno. Uničena je bila kemična tovarna v Stettinu in zopet so bile bombardirane Kruppove tovarne v Essenu. Tovarne so bile vsled napadov tako zelo poškodovane, da je obrat padel na polovico in so mnogo strojev prepeljali v druge, varnejše kraje.

Angleži vedno bolj raztezajo obroč svojih napadov, Nemci pa bolj koncentrirajo na gotove točke. Nemški napadi nimajo samo za cilj uničenje vojnih tovarn, pač pa tudi hočejo s svojimi strašnimi napadi uničiti moralo ljudstva. Angleški letalci še predno poletijo v Nemčijo imajo natančno določena industrijska središča in samo te točke tudi bombardirajo.

Registracijska doba ne bo podaljšana

Federalni justični department je naznanil, da ne bo nikakega podaljšanja roka za registracijo inozemcev. Dan 26. decembra bo zadnji dan za registracijo.

Earl G. Harrison, ravnatelj za registracijo inozemcev v pravosodnem departmentu, je izjavil, da registriranje inozemcev ne bo ustavljeno tekom meseca decembra oziroma dela istega in zopet započeto v januarju, da se s tem odpomore prevelikemu delu na pošti ob Božiču.

"Res je sicer," rekel je Mr. Harrison, "da se je razpravljalo o taki mogočnosti. Prerešeta li smo predlog, da se registracija odloži za dva ali tri tedne, da se kolikor mogoče olajša breme poštne uprave okolo Božiča. Ugotovili pa smo, da zakon za registracijo inozemcev od l. 1940 nam ne daje nikake pravice za to in poštna uprava nas je zagotovila, da so tam pripravljeni opravljati toliko božično pošto, kolikor registriranje inozemcev. .

"Nikaka registracija inozemcev," nadaljuje Mr. Harrison, "ki so živeli v tej deželi pred dnem 27. avgusta, se ne bo sprejela po tem, ko se poštni uradi zaprejo dne 26. decembra, ki je dan po Božiču. Radi tega je jako važno, da oni, ki so odložili svojo registracijo kot nedržavljani v nadi, da registracijska doba utegne biti podaljšana ali pa iz drugih vzrokov, takoj izpolnijo predpis zakona. Mi bi radi izognili se navalu v zadnji uri."

Mr. Harrison je zopet poudaril veliko važnost, da vsi registrirani inozemci takoj prijavijo vsako spremembo adrese priseljeniškemu in naturalizacijskemu uradu.

"Naj bodo naši nedržavljani še tako željni ravnati se po naših zakonih in posebno z zakonom o registraciji inozemcev od leta 1940," je rekel Mr. Harrison, "s vendarle pregrešijo, ako po registraciji in prestotisku se preselijo kam drugam in tega ne prijavijo priseljeniški in naturalizacijski oblasti v roku 5 dni. Kakor smo ponovno rekli, tiskovine v to svrho so brezplačno na razpolago v poštnih uradih. Mi znamo, da mnogi ljudje tega niso storili radi velikega števila potrdilnih listkov — dokazov, da se je dotičnik registriral, ki so bili poslani po pošti na naslov inozemčevega stanovanja in ki so nam bili povrnjeni, ker se je inozemec preselil. Kazni, ki segajo do $100 globe, 30 dni zapora ali oboje, utegnejo biti naložene, ako se ne uboga to določbo registracijskega zakona."

Mr. Harrison je vporabil to priliko, da zopet posvari one, ki so podvrženi registraciji, da nadaljna odločitev registracije vsled nade, da postanejo državljani pred zadnjim dnevom registracije, 26. decembra, utegne biti nevarna.

"Vsaka nadaljna odložitev registracije v nadi, da inozemec oziroma inozemka utegne biti pozvana na sodišče za končno pripustitev k državljanstvu, ali pa, ker si kdo ni na čistem glede svojega državljanstva, vsebuje čim dalje večjo nevarnost. Ako se kdo registrira kot inozemec, nima to nikakega vpliva na sedanje ali prihodnje državljanstvo. Na drugi strani, ako se kdo ne registrira, si s tem pokvari mogočnost, da postane državljan, da ne omenimo jako strogih kazni, ki jih zakon nalaga za neizvedenje registracije.

"Treba pomisliti," nadaljuje Mr. Harrison, "da bodo poštni uradi, kjer se registracija inozemcev vrši, najbolj zaposleni tekom vsega leta ravno v zadnjem mesecu registracije. Zato je mogoče, da inozemci, ki čakajo do zadnjega trenotka za registracijo, utegnejo najti to precej otežkočeno in neugodno."

Ravnatelj za registracijo inozemcev je tudi opomnil starše in varuhe inozemcev pod 14. letom, vštevši ubegle otroke, da morajo pred dnem 26. decembra priti osebno na registracijsko mesto in odgovoriti na vprašanja glede teh inozemskih otrok. Nadalje je razložil, da ti otroci, ki dosežejo starost 14 let, se morajo v roku 30 dni sami prijaviti na pošti v svrho lastne registracije in prstotiska.

"Srečen sem poročati, da se je že registriralo več kot 2,800.000 izmed precenjenega števila 3,600,000 inozemcev v Združenih državah," je izjavil Mr. Harrison. "Onim, ki se niso še prijavili, hočem poudariti, da je registracija obvezna in ne prostovoljna. Ako kdo ne ubega zakon o registraciji inozemcev od leta 1940, zapade kaznim in si brezdvomno pokvari svoj položaj nedržavljana."

Črnci za enakopravnost

Narodni odbor černcev zahteva, naj predsednik Roosevelt ob prvi priliki imenuje černca za člana najvišjega sodišča.

SKRIVNOSTEN UMOR V N. J.

Trentonska policija je pred novo uganko. V zadnjih dveh letih se je skoro na istem kraju pripetil že tretji skrivnostni dvojni umor, čigar žrtvi sta 24 letna Carolina Marconi in njen 25 letni sosed Ludovikom Kovacs. Njuni od krogel preluknjani trupli so dobili v avtomobilu na nekem samotnem kraju pri mestecu Hamilton v bližini Trentona, N. J.

Detekivi so zaslišali že več oseb, predvsem pa Danteja Marconija, moža usmrčene ženske, pa zaenkrat še ni znano, če so morilcem na sledu ali ne.

Morconi je izjavil: — Znano mi je bilo, da se je pred leti moja žena pajdašila s Kovacsem, nisem pa vedel, da se tudi zadnji čas sestajata.

Trupli sta našla dva policista, ki sta se v policijski kari pripeljala mimo.

V isti bližini sta se lani in predlanskim završila že dva druga skrivnostna umora.

IMATE ŽE TA PRIROČNI ATLAS?

V teh kritičnih časih je vsakemu čitatelju dnevnih vesti potreben ta priročni ATLAS, ki ga pošljemo našim naročnikom po najnižji ceni. — Naročite ga še danes!

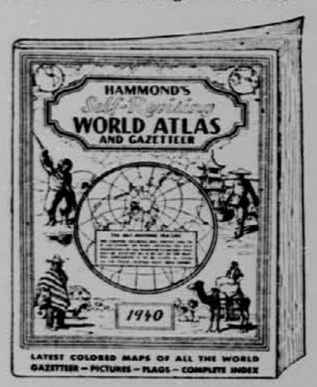

Velikost 9½ x 14¼ inčev

48 velikih strani;
32 barvanih zemljevidov tujih držav in 9 zemljevidov Zdr. držav in zastav vodilnih držav;
45 svetovnih slik popolnoma označenih;
Zanimivi svetovni dogodki.
Najnovejši zemljevid kaže cel svet in tudi:
RAZDELITEV POLJSKE MED NEMČIJO IN RUSIJO
ITALIJANSKO OSVOJITEV ALBANIJE
PRIKLJUČITEV ČEHOSLOVAŠKE K NEMČIJI
NOVA FINSKO-RUSKA MEJA

Cena 25 centov

Pošljite svoto v znamkah po 3 oz. po 2 centa.

Posebnost:
HAMMONDOV ZEMLJEVID, KI SAM SEBE POPRAVLJA

KUPON, ki ga dobite z atlasom in ko ga izpolnite in pošljete k izdajatelju zemljevida, Vam daje pravico, da dobite dodatne zemljevide z novimi mejami vojskujočih se držav, kakor bodo premenjene po sedanji vojni.

Naročite Atlas pri:
"GLAS NARODA"
216 WEST 18th STREET
NEW YORK, N. Y.

PESMARICA
"Glasbene Matice"
Uredil dr. Josip Čerin
Stane samo $2.—
To je najboljša zbirka slovenskih pesmi za moški zbor. Pesmarica vsebuje 103 pesmi. — Dobite jo v Knjigarni Slovenic Publishing Co., 216 W. 18th Street, New York, N. Y.

★ knjige, ki Vas bodo zanimale!

GORNJO KNJIGO LAHKO NAROČITE PRI:
KNJIGARNI SLOVENIC PUBLISHING CO.
216 WEST 18th STREET NEW YORK, N. Y.

TARZANOVE ŽIVALI. Spisal Edgar Burroughs. (294 strani) Nadaljevanje "Tarzana," ki je že vsaj po imenu znan vsakemu omikancu. Dasi je snov povesti neverjetna, se lahko čita in se človek polagoma tudi v neverjetnost vživi.
Cena ..... 85c.

OPOMBA: Knjige označene z ✿, so v platnu vezane.

HČI CESARJA MONTEZUME. Spisal M. Rider Haggard. (383 strani.) Delo, ki zavzema odlično mesto v svetovni literaturi. Napeto do skrajnosti. Čitatelj bo roman z užitkom prečital od začetka do konca.
Cena $1.50

POSLEDNJI DNEVI POMPEJA. Spisal Bulver. (2 knjigi in 280 strani.) Zgodovinski roman iz časa, ko je bohtelo razkošno življenje v Pompejih in Herkulanumu. Borbe s amfiteatru. Spletke egipčanskega "čarovnika." Glauk in njegova ljubezen. Strašna usoda.
Cena $1.25

AGITATOR. Spisal Janko Kersnik. (99 strani.) Janko Kersnik je poleg Jurčiča najbolj znan in priljubljen slovenski pisatelj, kar jih je živelo v drugi polovici devetnajstega stoletja. Njegovega "Agitatoria" bo sleherni čital z užitkom.
Cena $1.00

ŽIVI VIRI. Spisal Ivan Matičič. (411 strani.) Najznamenitejše delo pisatelja "Na krvavih poljanah." Pisatelj je segel v najbolj zgodnjo zgodovino ter mojstrsko razvil snov do današnjih dni. Lepo vezana knjiga bo kras vsaki knjižnici in vsak jo bo čital z zanimanjem.
✿Cena $2.00

PJOTR - RASPUTIN
Pisatelj Klabund.
(Poslovenil Boris Rihteršič.)
Pisatelj se je poglobil v življenje na ruskem dvoru in nam v jasni luči prikaže delovanje skrivnostnega meniha Rasputina.
Trdo vezano. 125 strani 75c

GREŠNIK LENART
Spisal Ivan Cankar.
Eno najboljših del našega najboljšega pisatelja, v katerem se predstavlja kot izboren poznavalec otroške duše.
Mehko vezano. 114 str. Cena $1.—

TOLMINCI
Spisal Ivan Pregelj
Ko je postala pest gosposke le pretežka in pretrda, so se Tolminci spuntali. V Gorico so šli oboroženi in s vilami in cepci. "In galjotu vile v vamp!" je bilo njihovo geslo. Toda punt ni uspel
Cena $1.50

IZZA KONGRESA
Spisal Ivan Tavčar. 548 strani.
Pisatelj je posegel v tem romanu v začetek devetnajstega stoletja, ko se je vršil v Ljubljani kongres, ko so se sestali trije cesarji. Kdor hoče poznati ljubljansko življenje onega časa, naj prečita ta roman.
✿Cena $2.50

KNJIGARNA
Glas Naroda
216 WEST 18th STREET
NEW YORK