

7 TRG DELA LABOUR MARKET

Št./No 26

ZAPOSLENE OSEBE PO VELIKOSTI BRUTO PLAČE IN KOLEKTIVNE POGODBE, SLOVENIJA, MAREC 2003 PERSONS IN PAID EMPLOYMENT BY AMOUNT OF GROSS WAGES AND COLLECTIVE AGREEMENTS, SLOVENIA, MARCH 2003

- Povprečna mesečna bruto plača na zaposleno osebo v družbah, podjetjih in organizacijah je v Sloveniji marca 2003 znašala 243 699 SIT. V primerjavi z lanskim marcem se je povečala za 7,4 %.
- V Sloveniji je za marec 2002 v dejavnosti proizvodnja oblačil; strojenje, dodelava krzna 43,9 % zaposlenih oseb prejelo plačo, ki je bila enaka ali manjša od 110 000 SIT.
- 64,5 % zaposlenih oseb je marca 2003 prejelo manjšo, 35,5 % pa večjo bruto plačo od povprečne.
- Marca 2003 je znašal bruto znesek, ki zagotavlja materialno in socialno varnost (minimalna plača), 103 643 SIT (U. I. RS, št. 109/02). Tako ali nižjo plačo je za marec prejelo 2,8 % vseh takrat zaposlenih oseb.
- In March 2003 average monthly gross earnings per person in paid employment in companies, enterprises and organisations in Slovenia amounted to SIT 243,699. In comparison with March 2002, they increased by 7.4%.
- In Slovenia in March 2003 43.9% persons in paid employment in manufacture of wearing apparel; dress. of fur received gross earnings up to SIT 110,000.
- In March 2003, 64.5% persons in paid employment received lower gross earnings than the average and 35.5% received higher gross earnings than the average.
- In Slovenia in March 2003 the minimum wage that still assures material and social security amounted to SIT 103,643 (OJ RS, 109/02). 2.8% of all persons in paid employment received gross earnings below the minimum wage.

Slika 1: Porazdelitev zaposlenih oseb v podjetjih, družbah in organizacijah po velikosti bruto plače, Slovenija, marec 2003

Chart 1: Structure of persons in paid employment in enterprises, companies and organisations by amount of gross wages, Slovenia, March 2003

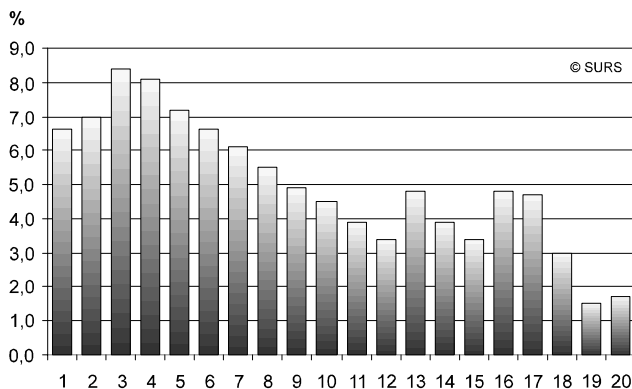

Legenda / Legend:

1	do/to 110000 SIT	11	245001 - 260000
2	110001 - 125000	12	260001 - 275000
3	125001 - 140000	13	275001 - 300000
4	140001 - 155000	14	300001 - 325000
5	155001 - 170000	15	325001 - 350000
6	170001 - 185000	16	350001 - 400000
7	185001 - 200000	17	400001 - 500000
8	200001 - 215000	18	500001 - 650000
9	215001 - 230000	19	650001 - 800000
10	230001 - 245000	20	nad/over 800000

Slika 2: Deleži zaposlenih oseb po področjih dejavnosti s plačo, manjšo od minimalne, Slovenija, marec 2003

Chart 2: Share of persons in paid employment by activity paid under minimum wage, Slovenia, March 2003

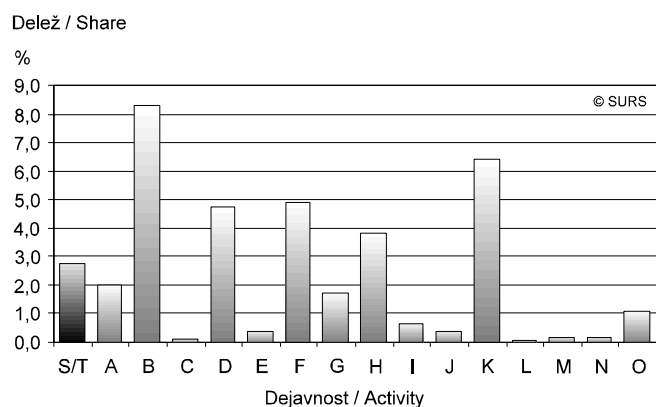

Legenda / Legend:

S/T	Skupaj	Total
A	Kmetijstvo, lov, gozdarstvo	Agriculture, hunting and forestry
B	Ribištvo	Fishing
C	Rudarstvo	Mining and quarrying
D	Predelovalne dejavnosti	Manufacturing
E	Oskrba z elektriko, plinom, vodo	Electricity, gas and water supply
F	Gradbeništvo	Construction
G	Trgovina; popravila motornih vozil	Wholesale, retail; certain repair
H	Gostinstvo	Hotels and restaurants
I	Promet, skladiščenje, zveze	Transport, storage and communication
J	Finančno posredništvo	Financial intermediation
K	Nepremičnine, najem, poslovne storitve	Real estate, renting & business activities
L	Javna uprava, obramba, socialno zavarov.	Public administ. & defence; comp. soc. sec.
M	Izobraževanje	Education
N	Zdravstvo, socialno varstvo	Health and social work
O	Druge javne, skupne in osebne storitve	Other social and personal services

1. Zaposlene osebe po velikosti bruto plače, po sektorjih dejavnosti, Slovenija, marec 2003 - struktura
Persons in paid employment by amount of gross wages, by sectors of activity, Slovenia, March 2003 - structure

Sektorji dejavnosti	Skupaj Total	Po velikosti bruto plače (%) By amount of gross wages (%)							Sectors of activity
		do / to 110000 SIT	110001 do / to 125000	125001 do / to 140000	140001 do / to 155000	155001 do / to 170000	170001 do / to 185000	185001 do / to 200000	
Skupaj	100	6,6	7,0	8,4	8,1	7,2	6,6	6,1	Total
Kmetijske dejavnosti	100	7,9	9,2	12,1	12,7	11,5	9,3	7,4	Agriculture
Nekmetijske dejavnosti (razen storitvenih dejavnosti)	100	9,7	9,3	10,6	10,2	9,2	8,1	6,9	Industry
Storitvene dejavnosti	100	4,1	5,2	6,5	6,5	5,6	5,4	5,5	Services

1. Zaposlene osebe po velikosti bruto plače, po sektorjih dejavnosti, Slovenija, marec 2003 – struktura (nadaljevanje)
Persons in paid employment by amount of gross wages, by sectors of activity, Slovenia, March 2003 – structure (continued)

Sektorji dejavnosti	Po velikosti bruto plače (%) By amount of gross wages (%)								Sectors of activity
	200001 do / to 215000	215001 do / to 230000	230001 do / to 245000	245001 do / to 260000	260001 do / to 275000	275001 do / to 300000	300001 do / to 325000	325001 do / to 350000	
Skupaj	5,5	4,9	4,5	3,9	3,4	4,8	3,9	3,4	Total
Kmetijske dejavnosti	5,2	4,1	3,2	2,9	2,0	2,1	1,5	1,3	Agriculture
Nekmetijske dejavnosti (razen storitvenih dejavnosti)	5,8	4,6	3,9	3,1	2,5	3,2	2,4	1,9	Industry
Storitvene dejavnosti	5,2	5,1	5,0	4,5	4,0	6,1	5,2	4,6	Services

1. Zaposlene osebe po velikosti bruto plače, po sektorjih dejavnosti, Slovenija, marec 2003 – struktura (nadaljevanje)
Persons in paid employment by amount of gross wages, by sectors of activity, Slovenia, March 2003 – structure (continued)

Sektorji dejavnosti	Po velikosti bruto plače (%) By amount of gross wages (%)					Delež razvrščenih Share of classified (%)	Povprečna plača Average wages (SIT)	Sectors of activity
	350001 do / to 400000	400001 do / to 500000	500001 do / to 650000	650001 do / to 800000	800001 in več and more			
Skupaj	4,8	4,7	3,0	1,5	1,7	93,6	243699	Total
Kmetijske dejavnosti	1,7	2,0	1,5	0,6	1,8	95,2	197736	Agriculture
Nekmetijske dejavnosti (razen storitvenih dejavnosti)	2,5	2,5	1,6	0,8	1,2	94,1	205576	Industry
Storitvene dejavnosti	6,6	6,5	4,2	2,1	2,1	93,2	273205	Services

2. Zaposlene osebe po velikosti bruto plače, po dejavnostih, Slovenija, marec 2003 - struktura
Persons in paid employment by amount of gross wages, by activities, Slovenia, March 2003 - structure

Dejavnost	Skupaj Total	Po velikosti bruto plače (%)					Activity
		By amount of gross wages (%)					
		do / to 110000 SIT	110001 do / to 125000	125001 do / to 140000	140001 do / to 155000	155001 do / to 170000	
Skupaj	100	6,6	7,0	8,4	8,1	7,2	Total
A Kmetijstvo, lov, gozdarstvo	100	7,8	9,1	12,1	13,0	11,4	A Agriculture, hunting and forestry
01 Kmetijstvo, lov, storitve	100	9,8	11,0	14,5	14,7	10,8	01 Agriculture, hunting and services
02 Gozdarstvo, storitve	100	2,4	4,2	5,5	7,2	13,1	02 Forestry, logging and services
B Ribištvo	100	10,6	12,1	13,6	11,4	14,2	B Fishing
05 Ribištvo	100	10,6	12,1	13,6	11,4	14,2	05 Fishing, hatcheries and services
C Rudarstvo	100	0,3	0,7	1,7	2,9	2,6	C Mining and quarrying
CA Pri. energetskih surovin	100	0,2	0,2	0,7	1,4	1,2	CA Mining & quarrying of energy materials
10 Pri. črnega, rjavega premoga, lignita, šote	100	0,2	0,2	0,7	1,1	1,0	10 Mining of coal& lignite; extrac. of peat
11 Pri. nafte, zemeljskega plina, stor.	100	-	-	-	Z	Z	11 Extraction of petroleum & gas & services
12 Pri. uranovih in torijevih rud	100	-	-	-	Z	Z	12 Mining of uranium and thorium ores
CB Pri. rud in kamnin razen energetskih	100	1,2	3,1	6,8	10,2	9,8	CB Mining & quarrying, not energy materials
13 Pri. rud	100	-	-	-	-	Z	13 Mining of metal ores
14 Pri. dr. rudnin in kamnin	100	1,2	3,2	6,9	10,4	9,8	14 Other mining and quarrying
D Predelovalne dejavnosti	100	9,8	9,8	11,0	10,6	9,6	D Manufacturing
DA Pro. hrane, pijač, tobaka izd.	100	4,3	7,9	10,7	10,8	10,2	DA Mfr. of food; beverages and tobacco
15 Pro. hrane, pijač, krmil	100	4,4	8,0	10,9	11,2	10,3	15 Mfr. of food products and beverages
16 Pro. tobaka izd.	100	-	Z	Z	Z	Z	16 Manufacture of tobacco products
DB Pro. tekstilij; tekstilnih, krznenih izd.	100	29,9	15,9	13,2	11,8	7,8	DB Mfr. of textiles and textile products
17 Pro. tekstilij	100	16,0	13,1	14,6	15,7	10,5	17 Manufacture of textiles
18 Pro. oblačil; strojenje, dodelava krzna	100	43,8	18,8	11,8	7,8	5,0	18 Mfr. of wearing apparel; dress. of fur
DC Pro. usnja, usnjenih izd.	100	21,4	21,7	19,5	9,8	6,5	DC Mfr. of leather and leather products
19 Pro. usnja, usnjenih izd.	100	21,4	21,7	19,5	9,8	6,5	19 Leather tanning; mrf. of luggage, etc.
DD Obdelava in predelava lesa	100	17,2	17,6	15,2	12,6	8,7	DD Manufacture of wood and wood products
20 Obdelava in predelava lesa	100	17,2	17,6	15,2	12,6	8,7	20 Mfr. of wood and wood, cork, etc. goods
DE Pro. vlaknin, papirja; založništvo, tiskar	100	6,3	6,6	7,9	8,5	8,7	DE Mfr. of paper; publishing and printing
21 Pro. vlaknin, papirja ter izd. iz njih	100	6,2	6,7	8,6	9,5	10,9	21 Mfr. of pulp, paper and paper products
22 Založništvo, tiskarstvo	100	6,3	6,6	7,4	7,5	7,0	22 Publishing, printing and recorded media
DF Pro. koksa, naftnih deriv., jedrskega gori	100	2,0	2,5	5,0	10,4	6,9	DF Mfr. of coke, petroleum prods.&nuc. fuel
23 Pro. koksa, naftnih deriv., jedrskega gori	100	2,0	2,5	5,0	10,4	6,9	23 Mfr. of coke, petroleum prods.&nuc. fuel
DG Pro. kemikalij, kemičnih izd., umetnih vl.	100	1,8	2,7	4,9	6,1	5,9	DG Mfr. of chemicals, prod.&man-made fibres
24 Pro. kemikalij, kemičnih izd., umetnih vl.	100	1,8	2,7	4,9	6,1	5,9	24 Mfr. of chemicals & chemical products
DH Pro. izd. iz gume in plastičnih mas	100	5,9	9,2	13,8	11,8	9,7	DH Mfr. of rubber and plastic products
25 Pro. izd. iz gume in plastičnih mas	100	5,9	9,2	13,8	11,8	9,7	25 Mfr. of rubber and plastic products
DI Pro. dr. nekovinskih mineralnih izd.	100	9,3	9,7	11,1	12,2	11,6	DI Mfr. of other non-metal.mineral products
26 Pro. dr. nekovinskih mineralnih izd.	100	9,3	9,7	11,1	12,2	11,6	26 Mfr. of other non-metal.mineral products
DJ Pro. kovin in kovinskih izd.	100	5,1	6,8	8,7	10,7	11,1	DJ Mfr. of basic metals & fabricated products
27 Pro. kovin	100	1,8	3,5	6,5	9,2	11,0	27 Manufacture of basic metals
28 Pro. kovinskih izd.brez strojev, naprav	100	6,4	8,1	9,6	11,4	11,0	28 Mfr. of fabricated metal, not machines
DK Pro. strojev in naprav	100	4,7	7,4	9,9	11,8	12,1	DK Mfr. of machinery and equipment nec.
29 Pro. strojev in naprav	100	4,7	7,4	9,9	11,8	12,1	29 Mfr. of machinery and equipment nec.
DL Pro. električne, optične opreme	100	9,5	10,2	11,2	9,6	8,8	DL Mfr. of electrical and optical equipment
30 Pro. pisarniških strojev, računalnikov	100	4,9	3,2	5,6	4,9	5,9	30 Mfr. of office machinery and computers
31 Pro. el. strojev, aparatov	100	7,0	9,1	11,5	11,1	9,7	31 Mfr. of electric. machinery etc. nec.
32 Pro. RTV, komunikacijskih aparatov,opreme	100	12,8	13,9	12,0	8,2	7,8	32 Mfr. of radio, TV and equipment
33 Pro. medicin., finomehan., optičnih instr.	100	11,9	9,7	11,2	8,4	8,2	33 Mfr. of medical & precision instruments
DM Pro. vozil in plovil	100	2,7	4,6	7,1	10,9	10,9	DM Manufacture of transport equipment
34 Pro. mot. vozil, prikolic, polprikolic	100	2,2	4,1	7,4	12,5	11,5	34 Mfr. of motor vehicles, trailers, etc.
35 Pro. dr. vozil, plovil	100	3,9	5,9	6,4	7,0	9,4	35 Mfr. of other transport equipment
DN Pro. pohištva, dr. pred. dej., reciklaža	100	14,6	17,1	15,4	11,7	9,9	DN Manufacturing nec.
36 Pro. pohištva, dr. predelovalne dej.	100	15,6	18,2	16,3	11,9	9,9	36 Mfr. of furniture; manufacturing nec.
37 Reciklaža	100	1,6	2,0	3,2	8,5	8,8	37 Recycling

2. Zaposlene osebe po velikosti bruto plače, po dejavnostih, Slovenija, marec 2003 – struktura (nadaljevanje)
Persons in paid employment by amount of gross wages, by activities, Slovenia, March 2003 – structure (continued)

Dejavnost	Skupaj Total	Po velikosti bruto plače (%) By amount of gross wages (%)					Activity
		do / to 110000 SIT	110001 do / to 125000	125001 do / to 140000	140001 do / to 155000	155001 do / to 170000	
		E Oskrba z elektriko, plinom, vodo	100	0,9	1,5	2,2	
40 Oskrba z el., plinom, paro, toplo vodo	100	0,7	0,8	1,0	1,6	3,4	40 Electricity, gas, steam and hot water
41 Zbiranje,čiščenje,distribucija vode	100	1,5	3,3	5,4	7,7	9,9	41 Collection, purification etc. of water
F Gradbeništvo	100	13,7	10,6	11,9	10,8	9,1	F Construction
45 Gradbeništvo	100	13,7	10,6	11,9	10,8	9,1	45 Construction
G Trgovina; popravila mot. vozil	100	5,9	9,5	13,3	13,2	9,9	G Wholesale, retail; certain repair
50 Poprav., trg. z mot. vozili, gorivi	100	3,6	5,7	6,4	7,9	8,6	50 Sale, repair etc. motors; fuel
51 Posredništvo, trg. na debelo, brez vozil	100	7,4	8,6	9,3	8,9	7,4	51 Wholesale, commission, not motors
52 Trg. na drobno brez mot. vozil; poprav. iz	100	5,5	11,0	17,1	17,1	11,8	52 Retail trade, not motors; repairs
H Gostinstvo	100	11,9	12,6	12,8	11,6	10,2	H Hotels and restaurants
55 Gostinstvo	100	11,9	12,6	12,8	11,6	10,2	55 Hotels and restaurants
I Promet, skladiščenje, zveze	100	2,8	3,0	3,4	4,2	4,6	I Transport, storage and communication
60 Kopenski promet, cevovodni transport	100	5,7	5,5	5,9	6,8	7,6	60 Land transport; pipelines transport
61 Vodni promet	100	1,9	0,9	1,9	3,7	2,8	61 Water transport
62 Zračni promet	100	-	-	-	0,2	0,6	62 Air transport
63 Pomožne prometne dej., turistične org.	100	2,8	3,5	4,4	5,2	5,6	63 Supporting transport; travel agencies
64 Pošta in telekomunikacije	100	0,2	0,3	0,2	0,7	1,0	64 Post and telecommunications
J Finančno posredništvo	100	1,0	1,2	1,2	1,6	2,3	J Financial intermediation
65 Fin. posred. brez zavarovalništva, skladi	100	0,3	0,3	0,4	0,8	1,6	65 Financial intermed.,not insur.,pens.fund.
66 Zavarovalništvo brez socialnega, skladi	100	1,9	2,0	2,2	2,7	3,6	66 Insurance, pension, not comp. soc. sec.
67 Pomožne dej. v fin. posred.	100	5,9	8,8	7,8	5,8	5,6	67 Activities aux. to financial intermed.
K Nepremičnine, najem, poslovne stor.	100	12,9	9,0	6,9	6,3	4,9	K Real estate,renting& business activities
70 Poslovanje z nepremičninami	100	10,6	6,3	7,8	8,7	6,6	70 Real estate activities
71 Dajanje strojev, opreme v najem	100	1,4	14,3	18,8	7,1	11,4	71 Renting equipment without operator
72 Obdelava podatkov, s tem povezane dej.	100	1,6	2,4	2,2	3,7	3,1	72 Computer and related activities
73 Raziskovanje in razvoj	100	0,6	0,4	0,9	1,3	1,3	73 Research and development
74 Druge poslovne dej.	100	17,2	11,6	8,5	7,3	5,6	74 Other business activities
L Javna uprava, obramba, socialno zavarov.	100	0,4	1,7	2,2	1,6	2,5	L Public administ.& defence; comp.soc.sec.
75 Javna uprava, obramba, socialno zavarov.	100	0,4	1,7	2,2	1,6	2,5	75 Public administ.& defence; comp.soc.sec.
M Izobraževanje	100	0,5	2,0	4,5	3,5	3,5	M Education
80 Izobraževanje	100	0,5	2,0	4,5	3,5	3,5	80 Education
N Zdravstvo, socialno varstvo	100	0,7	2,7	5,1	6,0	5,1	N Health and social work
85 Zdravstvo, socialno varstvo	100	0,7	2,7	5,1	6,0	5,1	85 Health and social work
O Dr.javne, skupne in osebne stor.	100	4,8	3,9	4,2	4,8	4,7	O Other social and personal services
90 Stor. javne higiene	100	5,8	7,4	7,6	11,5	11,4	90 Refuse disposal, sanitation, etc.
91 Dej. združenj, organizacij	100	0,8	1,7	1,7	1,3	1,7	91 Membership organisations nec.
92 Rekreatijske, kulturne, športne dej.	100	2,0	1,5	2,0	2,5	2,8	92 Recreational, cultural& sport.activities
93 Dr. storitvene dej.	100	25,2	15,1	14,5	9,7	7,4	93 Other service activities

2. Zaposlene osebe po velikosti bruto plače, po dejavnostih, Slovenija, marec 2003 – struktura (nadaljevanje)
Persons in paid employment by amount of gross wages, by activities, Slovenia, March 2003 – structure (continued)

Dejavnost	Po velikosti bruto plače (%)						Activity
	By amount of gross wages (%)						
	170001 do / to 185000	185001 do / to 200000	200001 do / to 215000	215001 do / to 230000	230001 do / to 245000	245001 do / to 260000	
Skupaj	6,6	6,1	5,5	4,9	4,5	3,9	Total
A Kmetijstvo, lov, gozdarstvo	9,4	7,4	5,2	4,2	3,1	2,9	A Agriculture, hunting and forestry
01 Kmetijstvo, lov, storitve	8,2	6,5	4,2	3,3	2,3	2,2	01 Agriculture, hunting and services
02 Gozdarstvo, storitve	12,9	9,9	8,0	6,6	5,3	4,8	02 Forestry, logging and services
B Ribišтво	4,5	5,3	4,5	1,5	6,1	5,3	B Fishing
05 Ribišтво	4,5	5,3	4,5	1,5	6,1	5,3	05 Fishing, hatcheries and services
C Rudarstvo	3,7	4,1	5,0	5,7	5,8	5,9	C Mining and quarrying
CA Pri. energetskih surovin	2,2	2,9	4,6	5,7	5,6	6,1	CA Mining & quarrying of energy materials
10 Pri. črnega, rjavega premoga, lignita, šote	2,0	2,7	4,6	5,7	5,7	6,2	10 Mining of coal& lignite; extrac. of peat
11 Pri. nafte, zemeljskega plina, stor.	Z	Z	Z	Z	Z	Z	11 Extraction of petroleum & gas & services
12 Pri. uranovih in torijevih rud	-	Z	Z	-	Z	Z	12 Mining of uranium and thorium ores
CB Pri. rud in kamnin razen energetskih	10,8	10,0	7,2	5,9	6,9	4,7	CB Mining & quarrying, not energy materials
13 Pri. rud	Z	Z	Z	Z	Z	Z	13 Mining of metal ores
14 Pri. dr. rudnin in kamnin	10,8	10,0	7,2	5,9	6,9	4,7	14 Other mining and quarrying
D Predelovalne dejavnosti	8,4	7,1	5,8	4,5	3,7	2,9	D Manufacturing
DA Pro. hrane, pijač, tobačnih izd.	9,7	8,4	6,7	5,6	3,9	3,0	DA Mfr. of food; beverages and tobacco
15 Pro. hrane, pijač, krmil	9,6	8,3	6,6	5,5	3,8	3,0	15 Mfr. of food products and beverages
16 Pro. tobačnih izd.	Z	Z	Z	Z	Z	Z	16 Manufacture of tobacco products
DB Pro. tekstilij; tekstilnih, krznenih izd.	5,0	4,2	2,6	1,7	1,4	0,9	DB Mfr. of textiles and textile products
17 Pro. tekstilij	6,9	6,1	3,8	2,5	2,3	1,3	17 Manufacture of textiles
18 Pro. oblačil; strojenje, dodelava krzna	2,9	2,3	1,4	0,9	0,6	0,6	18 Mfr. of wearing apparel; dress. of fur
DC Pro. usnja, usnjenih izd.	4,3	3,7	2,1	1,7	1,5	1,1	DC Mfr. of leather and leather products
19 Pro. usnja, usnjenih izd.	4,3	3,7	2,1	1,7	1,5	1,1	19 Leather tanning; mrf. of luggage, etc.
DD Obdelava in predelava lesa	5,7	4,6	5,2	2,2	1,6	1,5	DD Manufacture of wood and wood products
20 Obdelava in predelava lesa	5,7	4,6	5,2	2,2	1,6	1,5	20 Mfr. of wood and wood, cork, etc. goods
DE Pro. vlaknin, papirja; založništvo, tiskar	8,6	7,1	6,0	5,2	5,0	3,9	DE Mfr. of paper; publishing and printing
21 Pro. vlaknin, papirja ter izd. iz njih	11,3	8,4	7,1	6,3	5,3	4,2	21 Mfr. of pulp, paper and paper products
22 Založništvo, tiskarstvo	6,4	6,0	5,0	4,3	4,7	3,7	22 Publishing, printing and recorded media
DF Pro. koksa, naftnih deriv., jedrskega gori	12,6	10,9	5,4	4,5	5,0	3,5	DF Mfr. of coke, petroleum prods.&nuc. fuel
23 Pro. koksa, naftnih deriv., jedrskega gori	12,6	10,9	5,4	4,5	5,0	3,5	23 Mfr. of coke, petroleum prods.&nuc. fuel
DG Pro. kemikalij, kemičnih izd., umetnih vl.	6,0	6,2	6,3	5,8	5,8	4,9	DG Mfr. of chemicals, prod.&man-made fibres
24 Pro. kemikalij, kemičnih izd., umetnih vl.	6,0	6,2	6,3	5,8	5,8	4,9	24 Mfr. of chemicals & chemical products
DH Pro. izd. iz gume in plastičnih mas	8,1	6,3	5,7	5,2	4,5	3,6	DH Mfr. of rubber and plastic products
25 Pro. izd. iz gume in plastičnih mas	8,1	6,3	5,7	5,2	4,5	3,6	25 Mfr. of rubber and plastic products
DI Pro. dr. nekovinskih mineralnih izd.	9,4	7,4	5,5	4,3	3,3	2,7	DI Mfr. of other non-metal.mineral products
26 Pro. dr. nekovinskih mineralnih izd.	9,4	7,4	5,5	4,3	3,3	2,7	26 Mfr. of other non-metal.mineral products
DJ Pro. kovin in kovinskih izd.	10,5	9,5	8,1	6,1	4,7	3,5	DJ Mfr. of basic metals & fabricated products
27 Pro. kovin	11,5	11,1	10,5	8,5	5,9	4,1	27 Manufacture of basic metals
28 Pro. kovinskih izd.brez strojev, naprav	10,1	8,9	7,2	5,1	4,2	3,3	28 Mfr. of fabricated metal, not machines
DK Pro. strojev in naprav	10,1	8,1	6,5	4,9	4,2	3,3	DK Mfr. of machinery and equipment nec.
29 Pro. strojev in naprav	10,1	8,1	6,5	4,9	4,2	3,3	29 Mfr. of machinery and equipment nec.
DL Pro. električne, optične opreme	8,2	6,7	5,5	4,4	3,8	2,9	DL Mfr. of electrical and optical equipment
30 Pro. pisarniških strojev, računalnikov	8,0	8,2	5,8	3,8	6,2	7,3	30 Mfr. of office machinery and computers
31 Pro. el. strojev, aparatov	9,1	7,8	6,5	4,9	4,2	3,1	31 Mfr. of electric. machinery etc. nec.
32 Pro. RTV, komunikacijskih aparatov,opreme	6,0	4,7	3,4	3,4	2,8	1,7	32 Mfr. of radio, TV and equipment
33 Pro. medicin., finomehan., optičnih instr.	8,5	6,2	5,5	4,3	3,6	3,3	33 Mfr. of medical & precision instruments
DM Pro. vozil in plovil	12,2	11,2	8,3	6,0	4,8	3,7	DM Manufacture of transport equipment
34 Pro. mot. vozil, prikolic, polprikolic	12,5	10,5	7,0	5,6	4,8	3,2	34 Mfr. of motor vehicles, trailers, etc.
35 Pro. dr. vozil, plovil	11,4	13,1	11,4	6,9	4,9	4,7	35 Mfr. of other transport equipment
DN Pro. pohištva, dr. pred. dej., reciklaža	6,5	5,4	3,9	2,8	2,1	1,7	DN Manufacturing nec.
36 Pro. pohištva, dr. predelovalne dej.	6,3	4,9	3,3	2,4	1,6	1,5	36 Mfr. of furniture; manufacturing nec.
37 Reciklaža	10,0	11,9	12,3	8,9	8,9	5,1	37 Recycling

2. Zaposlene osebe po velikosti bruto plače, po dejavnostih, Slovenija, marec 2003 – struktura (nadaljevanje)
Persons in paid employment by amount of gross wages, by activities, Slovenia, March 2003 - structure (continued)

Dejavnost	Po velikosti bruto plače (%)						Activity
	By amount of gross wages (%)						
	170001 do / to 185000	185001 do / to 200000	200001 do / to 215000	215001 do / to 230000	230001 do / to 245000	245001 do / to 260000	
E Oskrba z elektriko, plinom, vodo	6,8	7,5	9,4	8,2	8,0	6,4	E Electricity, gas and water supply
40 Oskrba z el., plinom, paro, toplo vodo	5,2	6,4	9,2	8,4	8,7	6,9	40 Electricity, gas, steam and hot water
41 Zbiranje,čiščenje,distribucija vode	10,7	10,5	8,7	8,0	6,4	5,2	41 Collection, purification etc. of water
F Gradbeništvo	7,5	5,8	4,7	4,1	3,2	2,9	F Construction
45 Gradbeništvo	7,5	5,8	4,7	4,1	3,2	2,9	45 Construction
G Trgovina; popravila mot. vozil	7,8	6,4	4,7	3,9	3,3	2,5	G Wholesale, retail; certain repair
50 Poprav., trg. z mot. vozili, gorivi	9,2	8,5	7,0	6,6	5,6	4,5	50 Sale, repair etc. motors; fuel
51 Posredništvo, trg. na debelo, brez vozil	6,6	5,9	4,7	4,2	4,1	3,2	51 Wholesale, commission, not motors
52 Trg. na drobno brez mot. vozil; poprav. iz	8,2	6,3	4,1	3,1	2,3	1,7	52 Retail trade, not motors; repairs
H Gostinstvo	8,3	6,9	4,7	3,5	2,7	2,0	H Hotels and restaurants
55 Gostinstvo	8,3	6,9	4,7	3,5	2,7	2,0	55 Hotels and restaurants
I Promet, skladiščenje, zveze	5,5	7,4	8,9	9,6	8,5	6,9	I Transport, storage and communication
60 Kopenski promet, cevovodni transport	7,4	7,9	7,3	6,0	5,6	5,1	60 Land transport; pipelines transport
61 Vodni promet	8,4	7,5	12,4	4,7	11,2	3,7	61 Water transport
62 Zračni promet	1,3	1,3	0,4	1,1	0,9	2,4	62 Air transport
63 Pomožne prometne dej., turistične org.	6,7	7,9	8,9	9,3	8,3	6,1	63 Supporting transport; travel agencies
64 Pošta in telekomunikacije	2,5	6,8	10,9	12,6	11,9	9,9	64 Post and telecommunications
J Finančno posredništvo	3,9	5,9	6,4	6,7	7,4	6,9	J Financial intermediation
65 Fin. posred. brez zavarovalništva, skladow	3,6	5,8	6,6	7,3	8,3	7,9	65 Financial intermed.,not insur.,pens.fund.
66 Zavarovalništvo brez socialnega, skladi	4,5	6,0	5,8	5,8	5,5	5,2	66 Insurance, pension, not comp. soc. sec.
67 Pomožne dej. v fin. posred.	5,5	6,9	5,5	3,1	4,1	2,7	67 Activities aux. to financial intermed.
K Nepremičnine, najem, poslovne stor.	4,4	4,2	3,9	3,6	3,7	3,3	K Real estate,renting& business activities
70 Poslovanje z nepremičninami	6,6	5,2	4,5	5,5	4,6	3,6	70 Real estate activities
71 Dajanje strojev, opreme v najem	4,3	7,1	5,7	5,7	1,4	2,9	71 Renting equipment without operator
72 Obdelava podatkov, s tem povezane dej.	3,2	4,0	3,9	3,6	4,0	4,4	72 Computer and related activities
73 Raziskovanje in razvoj	1,7	3,5	3,9	4,3	5,4	4,6	73 Research and development
74 Druge poslovne dej.	4,9	4,3	3,9	3,3	3,3	2,9	74 Other business activities
L Javna uprava, obramba, socialno zavarov.	3,8	5,3	6,3	6,6	6,8	6,3	L Public administ.& defence; comp.soc.sec.
75 Javna uprava, obramba, socialno zavarov.	3,8	5,3	6,3	6,6	6,8	6,3	75 Public administ.& defence; comp.soc.sec.
M Izobraževanje	4,2	3,7	3,4	2,7	2,9	3,5	M Education
80 Izobraževanje	4,2	3,7	3,4	2,7	2,9	3,5	80 Education
N Zdravstvo, socialno varstvo	4,9	5,0	5,1	6,9	7,1	6,6	N Health and social work
85 Zdravstvo, socialno varstvo	4,9	5,0	5,1	6,9	7,1	6,6	85 Health and social work
O Dr.javne, skupne in osebne stor.	4,9	5,4	5,0	4,7	4,9	4,3	O Other social and personal services
90 Stor. javne higiene	9,8	8,9	8,8	6,2	4,1	2,8	90 Refuse disposal, sanitation, etc.
91 Dej. združenj, organizacij	1,4	2,6	2,6	4,9	6,2	4,7	91 Membership organisations nec.
92 Rekreatijske, kulturne, športne dej.	3,9	4,9	4,4	4,6	5,5	5,0	92 Recreational, cultural& sport.activities
93 Dr. storitvene dej.	4,3	4,2	3,7	2,4	1,8	2,1	93 Other service activities

2. Zaposlene osebe po velikosti bruto plače, po dejavnostih, Slovenija, marec 2003 – struktura (nadaljevanje)
Persons in paid employment by amount of gross wages, by activities, Slovenia, March 2003 – structure (continued)

Dejavnost	Po velikosti bruto plače (%)						Activity
	By amount of gross wages (%)						
	260001 do / to 275000	275001 do / to 300000	300001 do / to 325000	325001 do / to 350000	350001 do / to 400000	400001 do / to 500000	
Skupaj	3,4	4,8	3,9	3,4	4,8	4,7	Total
A Kmetijstvo, lov, gozdarstvo	2,0	2,1	1,4	1,3	1,7	2,0	A Agriculture, hunting and forestry
01 Kmetijstvo, lov, storitve	1,5	1,6	1,2	1,4	1,6	1,8	01 Agriculture, hunting and services
02 Gozdarstvo, storitve	3,5	3,6	2,0	1,0	2,0	2,7	02 Forestry, logging and services
B Ribištvo	0,8	0,8	2,3	0,8	1,5	0,8	B Fishing
05 Ribištvo	0,8	0,8	2,3	0,8	1,5	0,8	05 Fishing, hatcheries and services
C Rudarstvo	7,0	10,4	10,7	9,1	12,5	8,7	C Mining and quarrying
CA Pri. energetskih surovin	7,7	11,8	12,3	10,3	14,1	10,2	CA Mining & quarrying of energy materials
10 Pri. črnega, rjavega premoga, lignita, šote	7,5	11,8	12,4	10,5	14,6	10,5	10 Mining of coal& lignite; extrac. of peat
11 Pri. nafte, zemeljskega plina, stor.	Z	Z	Z	Z	Z	Z	11 Extraction of petroleum & gas & services
12 Pri. uranovih in torijevih rud	Z	Z	Z	Z	Z	-	12 Mining of uranium and thorium ores
CB Pri. rud in kamnin razen energetskih	3,5	3,6	2,9	3,5	3,3	1,4	CB Mining & quarrying, not energy materials
13 Pri. rud	Z	-	-	-	Z	Z	13 Mining of metal ores
14 Pri. dr. rudnin in kamnin	3,3	3,7	2,9	3,6	3,1	1,3	14 Other mining and quarrying
D Predelovalne dejavnosti	2,3	2,8	2,0	1,7	2,1	2,3	D Manufacturing
DA Pro. hrane, pijač, tobačnih izd.	2,5	3,1	2,2	1,8	2,3	2,8	DA Mfr. of food; beverages and tobacco
15 Pro. hrane, pijač, krmil	2,5	3,1	2,1	1,8	2,2	2,7	15 Mfr. of food products and beverages
16 Pro. tobačnih izd.	Z	Z	Z	Z	Z	Z	16 Manufacture of tobacco products
DB Pro. tekstilij; tekstilnih, krznenih izd.	1,0	0,9	0,6	0,5	0,4	0,8	DB Mfr. of textiles and textile products
17 Pro. tekstilij	1,2	1,2	0,7	0,6	0,5	1,1	17 Manufacture of textiles
18 Pro. oblačil; strojenje, dodelava krzna	0,7	0,6	0,4	0,3	0,4	0,5	18 Mfr. of wearing apparel; dress. of fur
DC Pro. usnja, usnjenih izd.	0,9	1,0	1,1	0,9	0,6	0,6	DC Mfr. of leather and leather products
19 Pro. usnja, usnjenih izd.	0,9	1,0	1,1	0,9	0,6	0,6	19 Leather tanning; mrf. of luggage, etc.
DD Obdelava in predelava lesa	1,2	1,2	0,8	0,9	0,8	1,1	DD Manufacture of wood and wood products
20 Obdelava in predelava lesa	1,2	1,2	0,8	0,9	0,8	1,1	20 Mfr. of wood and wood, cork, etc. goods
DE Pro. vlaknin, papirja; založništvo, tiskar	2,8	3,9	2,9	2,4	3,7	4,1	DE Mfr. of paper; publishing and printing
21 Pro. vlaknin, papirja ter izd. iz njih	2,6	2,9	1,9	1,5	2,0	1,7	21 Mfr. of pulp, paper and paper products
22 Založništvo, tiskarstvo	3,0	4,8	3,6	3,1	5,1	6,1	22 Publishing, printing and recorded media
DF Pro. koksa, naftnih deriv., jedrskega gori	3,0	5,4	5,9	4,5	4,5	3,0	DF Mfr. of coke, petroleum prods.&nuc. fuel
23 Pro. koksa, naftnih deriv., jedrskega gori	3,0	5,4	5,9	4,5	4,5	3,0	23 Mfr. of coke, petroleum prods.&nuc. fuel
DG Pro. kemikalij, kemičnih izd., umetnih vl.	4,4	5,6	5,2	4,0	5,6	6,1	DG Mfr. of chemicals, prod.&man-made fibres
24 Pro. kemikalij, kemičnih izd., umetnih vl.	4,4	5,6	5,2	4,0	5,6	6,1	24 Mfr. of chemicals & chemical products
DH Pro. izd. iz gume in plastičnih mas	2,7	2,8	1,9	1,6	2,3	1,8	DH Mfr. of rubber and plastic products
25 Pro. izd. iz gume in plastičnih mas	2,7	2,8	1,9	1,6	2,3	1,8	25 Mfr. of rubber and plastic products
DI Pro. dr. nekovinskih mineralnih izd.	1,9	2,3	1,6	1,3	1,9	1,5	DI Mfr. of other non-metal.mineral products
26 Pro. dr. nekovinskih mineralnih izd.	1,9	2,3	1,6	1,3	1,9	1,5	26 Mfr. of other non-metal.mineral products
DJ Pro. kovin in kovinskih izd.	2,7	3,2	1,8	1,8	1,7	1,7	DJ Mfr. of basic metals & fabricated products
27 Pro. kovin	2,8	3,4	1,5	2,2	1,9	2,1	27 Manufacture of basic metals
28 Pro. kovinskih izd.brez strojev, naprav	2,7	3,1	1,9	1,6	1,6	1,5	28 Mfr. of fabricated metal, not machines
DK Pro. strojev in naprav	2,6	3,3	2,2	1,7	2,1	2,2	DK Mfr. of machinery and equipment nec.
29 Pro. strojev in naprav	2,6	3,3	2,2	1,7	2,1	2,2	29 Mfr. of machinery and equipment nec.
DL Pro. električne, optične opreme	2,3	2,9	2,3	1,9	2,7	3,0	DL Mfr. of electrical and optical equipment
30 Pro. pisarniških strojev, računalnikov	3,8	4,6	5,5	2,6	7,1	5,5	30 Mfr. of office machinery and computers
31 Pro. el. strojev, aparatov	2,3	2,5	2,1	1,5	2,1	2,4	31 Mfr. of electric. machinery etc. nec.
32 Pro. RTV, komunikacijskih aparatov,opreme	1,8	2,6	2,2	2,2	3,6	4,3	32 Mfr. of radio, TV and equipment
33 Pro. medicin., finomehan., optičnih instr.	2,6	3,7	2,2	2,1	2,6	2,6	33 Mfr. of medical & precision instruments
DM Pro. vozil in plovil	3,0	3,2	2,3	1,6	1,9	2,7	DM Manufacture of transport equipment
34 Pro. mot. vozil, prikolic, polprikolic	3,0	3,3	2,4	1,9	2,0	2,8	34 Mfr. of motor vehicles, trailers, etc.
35 Pro. dr. vozil, plovil	3,0	2,9	2,2	1,0	1,8	2,4	35 Mfr. of other transport equipment
DN Pro. pohištva, dr. pred. dej., reciklaža	1,3	1,6	1,1	0,6	1,0	1,0	DN Manufacturing nec.
36 Pro. pohištva, dr. predelovalne dej.	1,1	1,4	1,0	0,6	0,9	1,0	36 Mfr. of furniture; manufacturing nec.
37 Reciklaža	3,5	3,5	2,5	0,7	2,0	1,9	37 Recycling

2. Zaposlene osebe po velikosti bruto plače, po dejavnostih, Slovenija, marec 2003 – struktura (nadaljevanje)
Persons in paid employment by amount of gross wages, by activities, Slovenia, March 2003 - structure (continued)

Dejavnost	Po velikosti bruto plače (%)						Activity
	By amount of gross wages (%)						
	260001 do / to 275000	275001 do / to 300000	300001 do / to 325000	325001 do / to 350000	350001 do / to 400000	400001 do / to 500000	
E Oskrba z elektriko, plinom, vodo	4,8	7,0	6,5	4,7	6,1	5,9	E Electricity, gas and water supply
40 Oskrba z el., plinom, paro, toplo vodo	5,5	8,2	7,9	5,5	7,3	7,3	40 Electricity, gas, steam and hot water
41 Zbiranje,čiščenje,distribucija vode	3,3	3,9	3,0	2,6	3,0	2,4	41 Collection, purification etc. of water
F Gradbeništvo	2,4	3,1	2,0	1,5	1,9	1,9	F Construction
45 Gradbeništvo	2,4	3,1	2,0	1,5	1,9	1,9	45 Construction
G Trgovina; popravila mot. vozil	2,2	2,9	2,2	1,9	2,5	2,9	G Wholesale, retail; certain repair
50 Poprav., trg. z mot. vozili, gorivi	3,5	4,5	2,9	2,4	3,2	3,8	50 Sale, repair etc. motors; fuel
51 Posredništvo, trg. na debelo, brez vozil	2,8	4,1	3,1	2,7	4,1	4,6	51 Wholesale, commission, not motors
52 Trg. na drobno brez mot. vozil; poprav. iz	1,6	1,9	1,5	1,2	1,3	1,6	52 Retail trade, not motors; repairs
H Gostinstvo	1,7	2,2	1,1	1,5	2,2	1,7	H Hotels and restaurants
55 Gostinstvo	1,7	2,2	1,1	1,5	2,2	1,7	55 Hotels and restaurants
I Promet, skladiščenje, zveze	5,5	7,3	5,4	4,3	4,9	3,3	I Transport, storage and communication
60 Kopenski promet, cevovodni transport	3,5	5,7	5,2	4,8	5,2	2,3	60 Land transport; pipelines transport
61 Vodni promet	0,9	6,5	3,7	3,7	3,7	2,8	61 Water transport
62 Zračni promet	3,8	5,3	15,8	3,8	13,5	16,7	62 Air transport
63 Pomožne prometne dej., turistične org.	5,1	7,2	5,0	4,1	4,3	2,5	63 Supporting transport; travel agencies
64 Pošta in telekomunikacije	8,0	8,9	5,5	4,0	5,0	4,6	64 Post and telecommunications
J Finančno posredništvo	5,7	7,9	6,4	5,1	7,3	8,9	J Financial intermediation
65 Fin. posred. brez zavarovalništva, skladow	6,4	8,7	7,0	5,1	7,3	8,7	65 Financial intermed.,not insur.,pens.fund.
66 Zavarovalništvo brez socialnega, skladi	4,4	6,1	5,7	5,3	8,2	10,2	66 Insurance, pension, not comp. soc. sec.
67 Pomožne dej. v fin. posred.	3,4	4,7	3,2	3,6	3,8	6,6	67 Activities aux. to financial intermed.
K Nepremičnine, najem, poslovne stor.	2,8	4,5	3,8	3,2	5,2	6,6	K Real estate,renting& business activities
70 Poslovanje z nepremičninami	3,2	4,5	4,1	3,0	2,5	4,4	70 Real estate activities
71 Dajanje strojev, opreme v najem	-	1,4	1,4	-	7,1	4,3	71 Renting equipment without operator
72 Obdelava podatkov, s tem povezane dej.	3,7	7,5	6,1	5,6	9,5	12,9	72 Computer and related activities
73 Raziskovanje in razvoj	4,7	9,4	8,4	6,2	8,8	11,6	73 Research and development
74 Druge poslovne dej.	2,3	3,3	2,7	2,3	4,0	4,9	74 Other business activities
L Javna uprava, obramba, socialno zavarov.	5,5	7,7	6,6	5,8	7,5	9,4	L Public administ.& defence; comp.soc.sec.
75 Javna uprava, obramba, socialno zavarov.	5,5	7,7	6,6	5,8	7,5	9,4	75 Public administ.& defence; comp.soc.sec.
M Izobraževanje	4,2	7,8	8,9	9,4	15,6	12,7	M Education
80 Izobraževanje	4,2	7,8	8,9	9,4	15,6	12,7	80 Education
N Zdravstvo, socialno varstvo	5,8	9,2	6,3	4,2	5,0	4,8	N Health and social work
85 Zdravstvo, socialno varstvo	5,8	9,2	6,3	4,2	5,0	4,8	85 Health and social work
O Dr.javne, skupne in osebne stor.	4,0	6,2	5,2	5,0	7,5	8,2	O Other social and personal services
90 Stor. javne higiene	2,2	2,5	2,0	1,0	2,2	1,8	90 Refuse disposal, sanitation, etc.
91 Dej. združenj, organizacij	5,2	6,5	4,8	3,9	9,5	14,0	91 Membership organisations nec.
92 Rekreatijske, kulturne, športne dej.	4,8	7,8	6,7	6,9	9,8	10,1	92 Recreational, cultural& sport.activities
93 Dr. storitvene dej.	1,2	1,9	1,1	0,8	1,2	1,9	93 Other service activities

2. Zaposlene osebe po velikosti bruto plače, po dejavnostih, Slovenija, marec 2003 – struktura (nadaljevanje)
Persons in paid employment by amount of gross wages, by activities, Slovenia, March 2003 – structure (continued)

Dejavnost	Po velikosti bruto plače (%) By amount of gross wages (%)			Delež razvršče- nih Share of classified (%)	Povpre- čna plača Average wages (SIT)	Activity
	500001 do / to 650000	650001 do / to 800000	800001 in več and more			
Skupaj	3,0	1,5	1,7	93,6	243699	Total
A Kmetijstvo, lov, gozdarstvo	1,5	0,6	1,8	95,4	197979	A Agriculture, hunting and forestry
01 Kmetijstvo, lov, storitve	1,3	0,5	1,6	94,5	191500	01 Agriculture, hunting and services
02 Gozdarstvo, storitve	1,9	1,0	2,4	97,6	213257	02 Forestry, logging and services
B Ribištvo	2,3	0,8	0,8	91,0	187558	B Fishing
05 Ribištvo	2,3	0,8	0,8	91,0	187558	05 Fishing, hatcheries and services
C Rudarstvo	2,1	0,4	0,7	98,4	288426	C Mining and quarrying
CA Pri. energetskih surovin	2,1	0,3	0,4	99,1	298769	CA Mining & quarrying of energy materials
10 Pri. črnega, rjavega premoga, lignita, šote	2,0	0,2	0,4	99,1	299709	10 Mining of coal & lignite; extrac. of peat
11 Pri. nafte, zemeljskega plina, stor.	Z	-	-	Z	Z	11 Extraction of petroleum & gas & services
12 Pri. uranovih in torijevih rud	Z	Z	Z	Z	Z	12 Mining of uranium and thorium ores
CB Pri. rud in kamnin razen energetskih	2,0	1,2	2,0	94,9	239277	CB Mining & quarrying, not energy materials
13 Pri. rud	-	-	Z	Z	Z	13 Mining of metal ores
14 Pri. dr. rudnin in kamnin	2,0	1,2	1,9	94,8	238267	14 Other mining and quarrying
D Predelovalne dejavnosti	1,6	0,8	1,2	94,5	201462	D Manufacturing
DA Pro. hrane, pijač, tobacnih izd.	1,5	1,0	1,6	94,5	217568	DA Mfr. of food; beverages and tobacco
15 Pro. hrane, pijač, krmil	1,5	0,9	1,6	94,5	216297	15 Mfr. of food products and beverages
16 Pro. tobacnih izd.	Z	Z	Z	Z	Z	16 Manufacture of tobacco products
DB Pro. tekstilij; tekstilnih, krznenih izd.	0,7	0,3	0,4	90,6	147488	DB Mfr. of textiles and textile products
17 Pro. tekstilij	1,0	0,4	0,5	92,0	163822	17 Manufacture of textiles
18 Pro. oblačil; strojenje, dodelava krzna	0,5	0,3	0,4	89,3	130283	18 Mfr. of wearing apparel; dress. of fur
DC Pro. usnja, usnjenih izd.	0,5	0,5	0,6	98,4	154653	DC Mfr. of leather and leather products
19 Pro. usnja, usnjenih izd.	0,5	0,5	0,6	98,4	154653	19 Leather tanning; mrf. of luggage, etc.
DD Obdelava in predelava lesa	1,0	0,4	0,5	93,7	161599	DD Manufacture of wood and wood products
20 Obdelava in predelava lesa	1,0	0,4	0,5	93,7	161599	20 Mfr. of wood and wood, cork, etc. goods
DE Pro. vlaknin, papirja; založništvo, tiskar	3,1	1,4	1,9	95,7	241534	DE Mfr. of paper; publishing and printing
21 Pro. vlaknin, papirja ter izd. iz njih	1,4	0,4	1,1	97,2	216521	21 Mfr. of pulp, paper and paper products
22 Založništvo, tiskarstvo	4,5	2,2	2,7	94,5	260747	22 Publishing, printing and recorded media
DF Pro. koksa, naftnih deriv., jedrskega gori	2,0	1,5	1,5	100,0	257089	DF Mfr. of coke, petroleum prods.&nuc. fuel
23 Pro. koksa, naftnih deriv., jedrskega gori	2,0	1,5	1,5	100,0	257089	23 Mfr. of coke, petroleum prods.&nuc. fuel
DG Pro. kemikalij, kemičnih izd., umetnih vl.	5,5	2,7	4,5	95,1	308796	DG Mfr. of chemicals, prod.&man-made fibres
24 Pro. kemikalij, kemičnih izd., umetnih vl.	5,5	2,7	4,5	95,1	308796	24 Mfr. of chemicals & chemical products
DH Pro. izd. iz gume in plastičnih mas	1,4	0,7	1,0	95,7	195997	DH Mfr. of rubber and plastic products
25 Pro. izd. iz gume in plastičnih mas	1,4	0,7	1,0	95,7	195997	25 Mfr. of rubber and plastic products
DI Pro. dr. nekovinskih mineralnih izd.	1,1	0,6	1,3	95,1	197738	DI Mfr. of other non-metal.mineral products
26 Pro. dr. nekovinskih mineralnih izd.	1,1	0,6	1,3	95,1	197738	26 Mfr. of other non-metal.mineral products
DJ Pro. kovin in kovinskih izd.	1,1	0,4	0,8	95,4	202775	DJ Mfr. of basic metals & fabricated products
27 Pro. kovin	1,1	0,5	0,9	94,3	216127	27 Manufacture of basic metals
28 Pro. kovinskih izd.brez strojev, naprav	1,1	0,4	0,8	95,8	197810	28 Mfr. of fabricated metal, not machines
DK Pro. strojev in naprav	1,3	0,8	0,8	93,6	202584	DK Mfr. of machinery and equipment nec.
29 Pro. strojev in naprav	1,3	0,8	0,8	93,6	202584	29 Mfr. of machinery and equipment nec.
DL Pro. električne, optične opreme	2,1	0,8	1,2	94,6	206498	DL Mfr. of electrical and optical equipment
30 Pro. pisarniških strojev, računalnikov	4,1	2,4	0,6	97,8	257908	30 Mfr. of office machinery and computers
31 Pro. el. strojev, aparatov	1,4	0,6	1,1	93,7	200491	31 Mfr. of electric. machinery etc. nec.
32 Pro. RTV, komunikacijskih aparatov,opreme	3,4	1,5	1,7	95,3	217273	32 Mfr. of radio, TV and equipment
33 Pro. medicin., finomehan., optičnih instr.	1,9	0,6	0,9	95,3	203036	33 Mfr. of medical & precision instruments
DM Pro. vozil in plovil	1,5	0,8	0,6	95,3	214837	DM Manufacture of transport equipment
34 Pro. mot. vozil, prikolic, polprikolic	1,7	0,8	0,8	96,4	217050	34 Mfr. of motor vehicles, trailers, etc.
35 Pro. dr. vozil, plovil	0,9	0,7	0,1	92,6	209459	35 Mfr. of other transport equipment
DN Pro. pohištva, dr. pred. dej., reciklaža	0,7	0,6	1,0	94,9	169811	DN Manufacturing nec.
36 Pro. pohištva, dr. predelovalne dej.	0,7	0,5	0,9	94,9	165431	36 Mfr. of furniture; manufacturing nec.
37 Reciklaža	1,1	1,3	2,3	95,9	234469	37 Recycling

2. Zaposlene osebe po velikosti bruto plače, po dejavnostih, Slovenija, marec 2003 – struktura (nadaljevanje)
Persons in paid employment by amount of gross wages, by activities, Slovenia, March 2003 – structure (continued)

Dejavnost	Po velikosti bruto plače (%) By amount of gross wages (%)			Delež razvrščenih Share of classified (%)	Povpre- čna plača Average wages (SIT)	Activity
	500001 do / to 650000	650001 do / to 800000	800001 in več and more			
	E Oskrba z elektriko, plinom, vodo	2,6	1,0			
40 Oskrba z el., plinom, paro, toplo vodo	3,0	1,1	1,9	95,0	290082	40 Electricity, gas, steam and hot water
41 Zbiranje,čiščenje,distribucija vode	1,7	0,7	2,1	97,4	240147	41 Collection, purification etc. of water
F Gradbeništvo	1,2	0,6	1,1	90,3	195872	F Construction
45 Gradbeništvo	1,2	0,6	1,1	90,3	195872	45 Construction
G Trgovina; popravila mot. vozil	2,2	1,2	1,6	95,2	213737	G Wholesale, retail; certain repair
50 Poprav., trg. z mot. vozili, gorivi	2,7	1,1	2,3	92,8	245113	50 Sale, repair etc. motors; fuel
51 Posredništvo, trg. na debelo, brez vozil	3,7	2,1	2,5	96,9	247912	51 Wholesale, commission, not motors
52 Trg. na drobno brez mot. vozil; poprav. iz	1,2	0,7	0,8	94,6	183993	52 Retail trade, not motors; repairs
H Gostinstvo	1,1	0,5	0,8	94,7	180963	H Hotels and restaurants
55 Gostinstvo	1,1	0,5	0,8	94,7	180963	55 Hotels and restaurants
I Promet, skladiščenje, zveze	2,1	0,8	1,6	94,4	259063	I Transport, storage and communication
60 Kopenski promet, cevovodni transport	1,2	0,5	0,8	92,0	222880	60 Land transport; pipelines transport
61 Vodni promet	8,4	7,5	3,7	89,9	331855	61 Water transport
62 Zračni promet	11,8	2,6	18,5	84,8	536310	62 Air transport
63 Pomožne prometne dej., turistične org.	1,1	0,7	1,3	96,5	244146	63 Supporting transport; travel agencies
64 Pošta in telekomunikacije	3,8	1,2	2,0	94,6	298385	64 Post and telecommunications
J Finančno posredništvo	6,4	2,9	4,9	95,9	342631	J Financial intermediation
65 Fin. posred. brez zavarovalništva, skladow	6,3	3,0	4,6	96,5	345883	65 Financial intermed.,not insur.,pens.fund.
66 Zavarovalništvo brez socialnega, skladi	6,6	2,6	5,7	94,6	344186	66 Insurance, pension, not comp. soc. sec.
67 Pomožne dej. v fin. posred.	5,2	3,5	4,3	94,6	291611	67 Activities aux. to financial intermed.
K Nepremičnine, najem, poslovne stor.	5,1	2,8	2,9	95,0	262931	K Real estate,renting& business activities
70 Poslovanje z nepremičninami	2,6	1,6	4,1	96,7	242705	70 Real estate activities
71 Dajanje strojev, opreme v najem	1,4	1,4	2,9	98,6	210286	71 Renting equipment without operator
72 Obdelava podatkov, s tem povezane dej.	9,2	5,0	4,4	96,4	365961	72 Computer and related activities
73 Raziskovanje in razvoj	11,9	5,9	5,2	92,2	377010	73 Research and development
74 Druge poslovne dej.	3,5	2,0	2,2	95,1	229384	74 Other business activities
L Javna uprava, obramba, socialno zavarov.	8,4	3,7	1,9	92,4	317155	L Public administ.& defence; comp.soc.sec.
75 Javna uprava, obramba, socialno zavarov.	8,4	3,7	1,9	92,4	317155	75 Public administ.& defence; comp.soc.sec.
M Izobraževanje	4,4	1,2	1,4	92,7	303248	M Education
80 Izobraževanje	4,4	1,2	1,4	92,7	303248	80 Education
N Zdravstvo, socialno varstvo	3,6	3,1	2,8	86,2	305799	N Health and social work
85 Zdravstvo, socialno varstvo	3,6	3,1	2,8	86,2	305799	85 Health and social work
O Dr.javne, skupne in osebne stor.	6,0	4,0	2,3	95,9	298155	O Other social and personal services
90 Stor. javne higiene	1,6	1,0	1,4	95,6	207338	90 Refuse disposal, sanitation, etc.
91 Dej. združenj, organizacij	11,3	7,6	7,6	97,4	426556	91 Membership organisations nec.
92 Rekreatijske, kulturne, športne dej.	7,6	5,0	2,2	96,2	332712	92 Recreational, cultural& sport.activities
93 Dr. storitvene dej.	0,4	0,3	0,8	93,3	158648	93 Other service activities

3. Zaposlene osebe po velikosti bruto plače, po statističnih regijah, Slovenija, marec 2003 - struktura

Persons in paid employment by amount of gross wages, by statistical regions, Slovenia, March 2003 - structure

Statistične regije Statistical regions	Skupaj Total	Po velikosti bruto plače (%) By amount of gross wages (%)						
		do / to 110000 SIT	110001 do / to 125000	125001 do / to 140000	140001 do / to 155000	155001 do / to 170000	170001 do / to 185000	185001 do / to 200000
		Slovenija / Slovenia	100	6,6	7,0	8,4	8,1	7,2
Pomurska	100	15,5	10,1	10,6	9,0	7,6	6,3	5,4
Podravska	100	8,5	8,3	9,3	8,4	7,3	6,9	6,4
Koroška	100	4,6	6,5	10,2	12,4	9,9	8,3	7,2
Savinjska	100	7,3	8,7	10,1	9,2	7,5	6,7	5,9
Zasavska	100	6,8	8,1	9,1	7,7	7,5	6,2	5,8
Spodnjeposavska	100	9,7	10,7	9,6	8,8	7,3	6,6	5,7
Jugovzhodna Slovenija	100	6,2	7,8	9,7	9,5	8,5	7,5	6,2
Osrednjeslovenska	100	5,0	5,1	6,1	6,3	5,9	5,7	5,6
Gorenjska	100	5,0	6,5	8,5	8,6	8,4	7,7	7,1
Notranjsko-kraška	100	5,5	7,4	10,5	8,8	7,1	6,5	6,1
Goriška	100	5,1	6,4	7,9	9,1	8,2	7,8	7,0
Obalno-kraška	100	5,2	6,1	7,4	7,5	6,8	6,3	6,5

3. Zaposlene osebe po velikosti bruto plače, po statističnih regijah, Slovenija, marec 2003 - struktura (nadaljevanje)

Persons in paid employment by amount of gross wages, by statistical regions, Slovenia, March 2003 – structure (continued)

Statistične regije Statistical regions	Po velikosti bruto plače (%) By amount of gross wages (%)							
	200001 do / to 215000	215001 do / to 230000	230001 do / to 245000	245001 do / to 260000	260001 do / to 275000	275001 do / to 300000	300001 do / to 325000	325001 do / to 350000
	Slovenija / Slovenia	5,5	4,9	4,5	3,9	3,4	4,8	3,9
Pomurska	4,4	3,8	3,5	2,9	2,6	3,7	3,0	2,4
Podravska	5,5	4,8	4,3	3,6	3,1	4,2	3,7	3,3
Koroška	5,8	5,2	4,7	3,7	2,7	3,4	2,8	2,6
Savinjska	5,4	4,6	4,0	3,6	3,1	4,7	4,0	3,3
Zasavska	6,3	5,5	5,1	4,1	3,8	4,9	4,2	3,2
Spodnjeposavska	4,8	4,7	3,7	3,4	2,9	3,8	3,1	3,0
Jugovzhodna Slovenija	5,4	5,0	4,2	3,6	3,1	4,3	3,6	3,0
Osrednjeslovenska	5,1	4,8	4,7	4,2	3,9	5,7	4,6	3,9
Gorenjska	6,1	5,4	5,0	4,0	3,2	4,4	3,6	3,1
Notranjsko-kraška	5,9	5,5	5,0	4,0	3,8	5,9	3,9	3,2
Goriška	6,6	5,4	4,6	4,0	3,3	4,5	3,5	3,3
Obalno-kraška	6,1	5,9	5,2	4,6	3,8	5,3	4,4	3,5

3. Zaposlene osebe po velikosti bruto plače, po statističnih regijah, Slovenija, marec 2003 - struktura (nadaljevanje)

Persons in paid employment by amount of gross wages, by statistical regions, Slovenia, March 2003 – structure (continued)

Statistične regije Statistical regions	Po velikosti bruto plače (%) By amount of gross wages (%)					Delež razvrščenih Share of classified (%)	Povprečna plača Average wages (SIT)
	350001 do / to 400000	400001 do / to 500000	500001 do / to 650000	650001 do / to 800000	800001 in več and more		
	Slovenija / Slovenia	4,8	4,7	3,0	1,5		
Pomurska	3,3	2,8	1,6	0,7	0,8	93,3	201991
Podravska	4,5	3,7	2,1	1,0	1,1	95,2	226794
Koroška	3,5	3,0	1,8	0,8	0,9	93,2	211710
Savinjska	4,3	3,8	1,9	0,9	1,0	94,2	221228
Zasavska	4,2	3,3	1,9	1,0	1,3	94,4	226821
Spodnjeposavska	4,2	4,0	2,1	0,9	1,0	95,0	217644
Jugovzhodna Slovenija	4,2	3,9	2,0	0,9	1,4	93,7	225261
Osrednjeslovenska	5,9	7,0	5,1	2,5	2,9	92,8	283257
Gorenjska	4,3	4,2	2,4	1,2	1,3	94,3	233850
Notranjsko-kraška	4,4	3,3	1,7	0,6	0,9	91,6	220780
Goriška	4,1	3,7	2,5	1,7	1,3	93,0	235446
Obalno-kraška	5,0	4,3	2,9	1,5	1,7	92,9	245275

4. Zaposlene osebe po velikosti bruto plače, po upravnih enotah, Slovenija, marec 2003 - struktura

Persons in paid employment by amount of gross wages, by administrative units, Slovenia, March 2003 - structure

Upravne enote Administrative units	Skupaj Total	Po velikosti bruto plače (%) By amount of gross wages (%)						
		do / to 110000 SIT	110001 do / to 125000	125001 do / to 140000	140001 do / to 155000	155001 do / to 170000	170001 do / to 185000	185001 do / to 200000
Slovenija / Slovenia	100	6,6	7,0	8,4	8,1	7,2	6,6	6,1
Ajdovščina	100	7,5	7,5	8,7	8,5	7,7	7,2	6,8
Brežice	100	7,5	10,0	10,4	9,0	6,8	6,5	6,8
Celje	100	5,8	7,2	8,9	7,8	6,3	6,1	5,8
Cerknica	100	5,8	10,3	13,3	11,2	8,8	7,1	5,5
Črnomelj	100	9,2	8,3	11,9	12,4	10,9	7,8	6,9
Domžale	100	7,6	9,0	9,2	8,4	7,4	6,6	6,0
Dravograd	100	3,5	8,5	9,3	10,2	12,6	9,7	7,4
Gornja Radgona	100	13,6	8,6	10,4	8,3	9,3	7,6	6,5
Grosuplje	100	8,1	7,0	9,4	9,1	8,9	7,6	6,1
Hrastnik	100	9,5	9,1	10,5	11,4	9,8	8,2	7,2
Idrija	100	2,9	4,9	7,0	10,3	11,7	10,1	8,0
Ilirska Bistrica	100	7,8	7,0	12,0	7,7	6,0	6,2	6,0
Izola/Isola	100	8,9	9,3	8,2	8,1	5,7	6,2	5,7
Jesenice	100	3,5	4,2	6,2	6,9	8,0	8,6	9,1
Kamnik	100	9,7	9,0	10,2	10,2	9,3	8,1	6,4
Kočevje	100	9,2	10,6	10,6	10,4	8,6	7,0	5,5
Koper/Capodistria	100	4,7	5,1	6,4	7,1	6,5	5,9	6,5
Kranj	100	4,5	4,9	7,4	7,5	7,5	7,2	6,7
Krško	100	7,6	9,6	8,2	8,6	7,6	6,7	5,3
Laško	100	8,4	8,3	8,1	7,5	6,5	6,9	6,3
Lenart	100	5,0	4,6	7,8	11,8	9,4	9,5	12,6
Lendava/Lendva	100	17,4	11,4	8,4	9,3	7,0	7,0	4,9
Litija	100	13,3	11,8	13,0	10,9	7,9	5,5	4,1
Ljubljana	100	4,1	4,2	5,2	5,7	5,4	5,4	5,5
Ljutomer	100	8,2	11,4	13,8	11,2	8,8	6,5	5,6
Logatec	100	6,0	10,7	11,7	11,8	11,0	7,9	6,2
Maribor	100	7,6	8,0	8,2	7,8	6,7	6,3	6,1
Metlika	100	13,8	14,2	14,8	12,4	7,7	6,5	4,8
Mozirje	100	16,5	13,4	12,4	10,7	8,4	6,3	4,4
Murska Sobota	100	17,3	9,8	10,4	8,5	7,0	5,6	5,3
Nova Gorica	100	4,3	5,8	7,5	8,1	7,4	7,6	6,8
Novo mesto	100	4,3	5,9	7,3	7,4	7,1	7,4	6,5
Ormož	100	18,8	11,9	14,9	8,6	6,4	6,0	4,3
Pesnica	100	7,1	8,8	7,4	7,5	9,9	9,9	7,2
Piran/Pirano	100	6,3	6,5	9,1	8,8	7,7	5,8	5,8
Postojna	100	4,5	5,7	8,0	7,6	6,5	6,2	6,4
Ptuj	100	10,5	9,7	12,3	9,1	7,9	7,4	6,4
Radlje ob Dravi	100	7,6	7,2	16,2	15,0	11,0	7,0	6,1
Radovljica	100	7,4	9,7	10,8	10,6	9,6	7,6	6,1
Ravne na Koroškem	100	3,4	3,7	5,9	9,2	8,7	9,7	9,5
Ribnica	100	8,0	9,8	12,6	11,3	10,2	7,1	4,5
Ruše	100	5,1	6,5	9,7	10,2	8,8	8,9	7,0
Sevnica	100	16,1	12,6	11,7	8,8	7,3	6,7	5,3
Sežana	100	3,3	6,4	8,3	7,6	7,4	7,7	7,4
Slovenj Gradec	100	4,6	8,6	11,7	14,8	9,9	7,2	5,5
Slovenska Bistrica	100	8,3	7,9	9,4	9,8	8,4	7,3	6,3
Slovenske Konjice	100	4,8	10,1	11,4	11,7	9,1	8,9	7,4
Šentjur pri Celju	100	4,9	9,3	11,6	10,6	10,8	8,2	5,9
Škofja Loka	100	4,6	7,2	9,5	10,9	9,5	8,9	7,8
Šmarje pri Jelšah	100	13,0	12,0	13,2	12,0	8,4	5,9	4,9
Tolmin	100	9,5	10,6	9,9	9,9	7,9	6,5	6,8
Trbovlje	100	4,6	6,2	7,0	5,7	5,9	4,3	5,0
Trebnje	100	3,1	8,9	12,5	11,8	11,2	7,9	5,9
Trzin	100	8,6	15,4	13,4	12,1	9,6	6,5	5,3
Velenje	100	5,8	7,6	8,8	8,9	7,3	6,4	6,1
Vrhnika	100	16,7	13,6	11,0	8,4	6,6	5,7	5,0
Zagorje ob Savi	100	8,4	10,1	11,8	8,9	8,7	7,8	6,2
Žalec	100	9,5	10,4	12,0	9,9	9,2	7,3	5,5

4. Zaposlene osebe po velikosti bruto plače, po upravnih enotah, Slovenija, marec 2003 - struktura (nadaljevanje)
Persons in paid employment by amount of gross wages, by administrative units, Slovenia, March 2003 – structure (continued)

Upravne enote Administrative units	Po velikosti bruto plače (%) By amount of gross wages (%)							
	200001 do / to 215000	215001 do / to 230000	230001 do / to 245000	245001 do / to 260000	260001 do / to 275000	2755001 do / to 300000	300001 do / to 325000	325001 do / to 350000
	Slovenija / Slovenia	5,5	4,9	4,5	3,9	3,4	4,8	3,9
Ajdovščina	7,3	6,0	4,9	4,5	3,3	4,0	3,3	2,7
Brežice	5,5	4,9	3,7	3,8	3,1	3,5	3,6	2,8
Celje	6,5	5,3	4,8	4,4	3,7	5,6	4,3	3,4
Cerknica	5,2	4,5	3,8	3,5	3,0	5,0	2,9	2,4
Črnomelj	5,9	5,1	3,5	2,6	2,2	2,8	2,2	1,5
Domžale	5,5	4,6	4,7	3,7	3,5	4,4	3,4	2,8
Dravograd	5,0	5,2	4,0	3,2	1,4	4,1	3,9	3,2
Gornja Radgona	5,5	4,3	3,6	2,9	2,8	3,6	2,8	2,6
Grosuplje	5,7	4,6	3,7	3,3	2,8	4,4	2,7	3,1
Hrastnik	5,6	5,0	3,9	3,2	2,2	2,8	2,1	1,4
Idrija	7,3	5,7	5,7	4,2	3,7	4,2	2,9	2,2
Ilirska Bistrica	6,1	6,4	5,0	4,8	3,9	5,0	3,9	2,9
Izola/Isola	4,9	5,4	4,5	4,1	3,9	5,8	3,2	2,8
Jesenice	7,9	6,9	6,3	4,6	3,6	4,3	3,9	3,2
Kamnik	5,6	4,0	3,4	2,6	2,5	3,6	3,0	2,5
Kočevo	5,1	4,1	4,3	3,2	3,2	3,6	3,0	2,6
Koper/Capodistria	6,6	6,6	5,7	5,0	4,2	5,6	4,6	3,5
Kranj	6,1	5,8	5,4	4,4	3,6	5,0	4,2	3,5
Krško	4,7	5,3	4,2	3,5	3,0	4,7	3,2	3,5
Laško	5,8	4,9	4,4	3,9	3,3	5,2	5,5	4,3
Lenart	7,9	5,2	3,5	1,9	1,8	3,9	2,8	3,1
Lendava/Lendva	3,4	3,3	3,5	3,1	2,4	3,1	3,4	2,2
Litija	3,5	3,6	2,7	2,8	2,4	3,7	3,5	2,1
Ljubljana	5,1	4,9	4,9	4,4	4,1	6,0	4,9	4,3
Ljutomer	4,1	4,0	4,2	2,7	2,1	3,8	2,6	2,0
Logatec	5,5	3,9	3,8	2,7	2,4	4,1	2,7	1,7
Maribor	5,5	4,9	4,5	3,9	3,4	4,5	4,2	3,6
Metlika	3,4	2,8	2,3	2,2	2,0	2,0	1,8	1,8
Mozirje	3,8	3,2	2,0	1,9	2,4	2,7	2,3	1,9
Murska Sobota	4,4	3,7	3,3	3,0	2,8	3,9	3,1	2,6
Nova Gorica	6,3	5,3	4,5	4,0	3,4	4,9	3,8	3,9
Novo mesto	5,8	5,6	5,1	4,1	3,6	5,2	4,5	3,7
Ormož	3,0	3,4	2,8	2,5	1,8	3,0	2,8	2,0
Pesnica	5,3	5,4	5,3	4,7	3,0	3,6	2,9	3,1
Piran/Pirano	4,4	3,6	3,9	3,2	2,8	4,4	3,8	3,1
Postojna	6,3	5,9	5,9	4,1	4,3	6,8	4,6	3,9
Ptuj	5,1	4,2	3,7	3,0	2,7	3,5	2,8	2,7
Radlje ob Dravi	4,8	3,3	2,5	2,4	1,9	2,7	1,9	2,4
Radovljica	5,0	3,8	3,6	3,3	2,5	3,6	2,8	2,7
Ravne na Koroškem	8,3	6,7	6,4	5,3	3,4	3,8	3,2	2,7
Ribnica	4,0	4,8	3,1	3,2	2,7	3,4	3,0	2,5
Ruše	6,5	5,3	4,8	3,8	3,6	4,0	3,6	2,5
Sevnica	4,4	3,6	2,8	2,6	2,6	2,4	2,2	2,2
Sežana	7,0	6,0	5,6	4,8	3,5	4,6	4,8	4,3
Slovenj Gradec	4,1	4,6	4,3	2,9	2,6	3,1	2,5	2,5
Slovenska Bistrica	6,5	5,8	5,1	4,2	3,2	4,3	2,6	2,8
Slovenske Konjice	6,1	4,8	4,4	3,2	2,5	3,6	2,3	2,0
Šentjur pri Celju	4,4	3,9	3,1	3,0	2,7	3,5	3,1	4,2
Škofja Loka	6,2	5,1	4,7	3,7	2,9	4,0	2,6	2,8
Šmarje pri Jelšah	3,5	3,2	2,7	2,7	1,8	3,1	2,6	2,4
Tolmin	5,7	4,5	3,3	3,1	2,7	4,2	3,6	3,0
Trbovlje	6,8	6,9	6,6	4,9	5,5	6,9	5,5	4,3
Trebnje	4,9	3,8	3,0	3,7	2,6	4,5	3,5	3,5
Tržič	4,8	3,1	2,5	1,7	1,4	3,0	3,2	1,6
Velenje	5,0	4,4	3,8	3,7	3,6	5,4	5,2	4,2
Vrhnika	3,5	3,4	3,4	2,6	2,9	3,5	2,8	2,0
Zagorje ob Savi	5,8	3,7	3,7	3,5	2,2	3,1	3,4	2,5
Žalec	5,0	4,1	3,8	3,0	2,1	3,3	3,0	2,5

4. Zaposlene osebe po velikosti bruto plače, po upravnih enotah, Slovenija, marec 2003 - struktura (nadaljevanje)
Persons in paid employment by amount of gross wages, by administrative units, Slovenia, March 2003 – structure (continued)

Upravne enote Administrative units	Po velikosti bruto plače (%) By amount of gross wages (%)					Delež razvrščenih Share of classified (%)	Povprečna plača Average wages (SIT)
	350001 do / to 400000	400001 do / to 500000	500001 do / to 650000	650001 do / to 800000	800001 in več and more		
Slovenija / Slovenia	4,8	4,7	3,0	1,5	1,7	93,6	243699
Ajdovščina	3,6	3,3	1,6	0,7	0,9	88,2	228263
Brežice	4,7	3,7	1,9	0,6	1,2	95,5	213424
Celje	4,3	4,6	2,7	1,2	1,3	92,7	243390
Cerknica	3,2	2,0	1,0	0,5	1,0	96,9	204442
Črnomelj	2,5	2,4	1,1	0,5	0,3	92,3	190112
Domžale	4,0	3,9	2,7	1,2	1,4	92,2	228055
Dravograd	2,9	2,5	1,3	0,8	1,3	93,9	210128
Gornja Radgona	2,6	2,0	1,6	0,7	0,7	93,5	201777
Grosuplje	4,7	4,7	2,1	1,0	1,0	94,0	222203
Hrastnik	2,4	1,7	2,2	0,7	1,1	89,1	207498
Idrija	2,9	3,0	1,7	0,9	0,7	90,5	218673
Ilirska Bistrica	3,9	2,4	1,6	0,6	0,8	93,3	210388
Izola/Isola	3,9	4,0	2,3	1,3	1,8	91,1	226191
Jesenice	4,9	3,6	2,3	1,1	0,9	94,8	235751
Kamnik	3,4	3,3	1,8	0,7	0,7	94,6	206678
Kočevje	3,0	2,8	1,7	0,6	0,9	91,6	193438
Koper/Capodistria	5,1	4,7	2,7	1,4	2,1	92,4	253274
Kranj	4,8	5,2	3,1	1,5	1,7	93,9	252584
Krško	4,3	5,1	2,6	1,1	1,2	95,8	234152
Laško	4,6	3,0	1,3	1,1	0,7	97,5	221123
Lenart	4,3	2,4	1,6	0,4	0,5	90,2	213751
Lendava/Lendva	3,9	3,7	1,5	0,5	0,6	97,6	202353
Litija	2,9	3,9	1,2	0,8	0,4	92,0	193241
Ljubljana	6,3	7,6	5,7	2,9	3,4	92,7	298183
Ljutomer	3,1	2,9	1,8	0,5	0,7	94,1	200043
Logatec	2,9	2,0	1,6	0,6	0,8	94,5	201757
Maribor	5,2	4,5	2,6	1,2	1,3	94,9	239635
Metlika	3,6	1,5	1,2	0,4	0,8	94,0	186106
Mozirje	2,7	2,0	1,7	0,6	0,7	96,9	186604
Murska Sobota	3,3	2,8	1,6	0,7	0,9	91,7	202440
Nova Gorica	4,7	4,3	3,2	2,4	1,8	94,9	249857
Novo mesto	5,3	5,0	2,7	1,3	2,2	93,5	252037
Ormož	2,9	2,1	1,2	0,7	0,9	97,7	189125
Pesnica	4,9	2,0	1,3	0,3	0,4	94,7	209035
Piran/Pirano	5,5	5,2	5,7	3,0	1,4	93,8	253651
Postojna	5,4	4,3	2,1	0,7	0,8	87,9	234458
Ptuj	3,4	2,7	1,4	0,6	0,9	96,6	206495
Radlje ob Dravi	3,1	2,9	1,1	0,4	0,5	94,1	189977
Radovljica	3,7	3,5	2,0	0,9	0,8	94,6	210859
Ravne na Koroškem	3,6	3,2	1,8	0,8	0,7	93,2	223598
Ribnica	4,1	3,7	1,1	0,3	0,6	96,1	203319
Ruše	4,9	2,4	1,3	0,7	0,4	96,1	212774
Sevnica	3,5	2,3	1,3	1,0	0,6	92,8	190236
Sežana	5,1	3,1	1,6	0,8	0,7	94,7	230951
Slovenj Gradec	3,6	3,1	2,2	1,0	1,2	92,6	211216
Slovenska Bistrica	3,0	1,9	1,5	0,6	1,1	95,3	214509
Slovenske Konjice	2,7	2,4	1,3	0,5	0,8	95,5	204650
Šentjur pri Celju	4,2	3,1	1,7	1,2	0,6	94,3	210438
Škofja Loka	3,3	3,0	1,5	0,7	1,1	94,5	215104
Šmarje pri Jelšah	3,6	2,3	1,3	0,8	0,6	95,3	189091
Tolmin	3,5	2,6	1,4	0,6	0,7	94,5	201982
Trbovlje	5,8	4,0	2,0	1,1	1,0	95,2	242898
Trebnje	3,0	2,8	1,7	0,9	0,8	96,7	213964
Trzin	3,3	1,8	1,4	0,6	0,7	96,4	194579
Velenje	5,5	4,9	1,9	0,7	0,8	93,9	225843
Vrhnik	3,7	2,4	1,4	0,8	0,6	91,3	196802
Zagorje ob Savi	2,9	3,0	1,6	1,0	1,7	96,3	213396
Žalec	3,7	2,7	1,5	0,6	0,9	95,5	199143

5. Izhodiščna bruto plača, po dejavnostih, Slovenija, marec 2003
Wage rates by activities, Slovenia, March 2003

Dejavnost	Število opazovanih enot Number of observing units	Delež odgovorov glede na število opazovanih enot (%) Share of responsibility due to No. of observing units (%)	Izhodiščna bruto plača (SIT) Wage rates (SIT)			Število zaposlenih oseb Number of persons in paid employment	Activity
			povprečna average	najnižja lowest	najvišja highest		
Skupaj	21230	67,6	73994	40402	110000	554852	Total
A Kmetijstvo, lov, gozdarstvo	320	63,1	84961	52387	108275	5516	A Agriculture, hunting and forestry
01 Kmetijstvo, lov, storitve	246	61,8	85154	52437	108275	4051	01 Agriculture, hunting and services
02 Gozdarstvo, storitve	74	67,6	84485	52387	108129	1465	02 Forestry, logging and services
B Ribištvo	16	87,5	75540	52437	84510	145	B Fishing
05 Ribištvo	16	87,5	75540	52437	84510	145	05 Fishing, hatcheries and services
C Rudarstvo	57	80,7	74816	65834	109523	4626	C Mining and quarrying
CA Pri. energetskih surovin	8	87,5	72876	72694	86589	3817	CA Mining and quarrying of energy materials
10 Pri. črnega, rjavega premoga, lignita, šote	6	83,3	72703	72694	74801	3709	10 Mining of coal& lignite; extrac. of peat
11 Pri. nafte, zemeljskega plina, stor.	Z	Z	Z	Z	Z	Z	11 Extraction of petroleum & gas & services
12 Pri. uranovih in torijevih rud	Z	Z	Z	Z	Z	Z	12 Mining of uranium and thorium ores
CB Pri. rud in kamnin razen energetskih	49	79,6	87997	65834	109523	809	CB Mining & quarrying, not energy materials
13 Pri. rud	Z	Z	Z	Z	Z	Z	13 Mining of metal ores
14 Pri. dr. rudnin in kamnin	48	79,2	88236	65834	109523	793	14 Other mining and quarrying
D Predelovalne dejavnosti	3107	63,9	80642	50713	110000	191984	D Manufacturing
DA Pro. hrane, pijač, tobacnih izd.	329	70,2	85751	54069	110000	16014	DA Mfr. of food; beverages and tobacco
15 Pro. hrane, pijač, krmil	328	70,1	85926	54069	110000	15660	15 Mfr. of food products and beverages
16 Pro. tobacnih izd.	Z	Z	Z	Z	Z	Z	16 Manufacture of tobacco products
DB Pro. tekstilij; tekstilnih, krznenih izd.	271	71,2	75887	52437	106894	21662	DB Mfr. of textiles and textile products
17 Pro. tekstilij	140	71,4	76028	65600	106894	10857	17 Manufacture of textiles
18 Pro. oblačil; strojenje, dodelava krzna	131	71,0	75752	52437	105000	10805	18 Mfr. of wearing apparel; dress. of fur
DC Pro. usnja, usnjenih izd.	60	78,3	73762	68964	103643	6231	DC Mfr. of leather and leather products
19 Pro. usnja, usnjenih izd.	60	78,3	73762	68964	103643	6231	19 Leather tanning; mfr. of luggage, etc.
DD Obdelava in predelava lesa	205	64,4	74130	61290	110000	7427	DD Manufacture of wood and wood products
20 Obdelava in predelava lesa	205	64,4	74130	61290	110000	7427	20 Mfr. of wood and wood, cork, etc. goods
DE Pro. vlaknin, papirja; založništvo, tiskar	331	61,9	83153	50713	110000	12048	DE Mfr. of paper; publishing and printing
21 Pro. vlaknin, papirja ter izd. iz njih	50	74,0	84296	50713	103652	5373	21 Mfr. of pulp, paper and paper products
22 Založništvo, tiskarstvo	281	59,8	82338	50713	110000	6675	22 Publishing, printing and recorded media
DF Pro. koksa, naftnih deriv., jedrskega gori	4	100,0	77566	73388	90713	202	DF Mfr. of coke, petroleum prods.&nuc. fuel
23 Pro. koksa, naftnih deriv., jedrskega gori	4	100,0	77566	73388	90713	202	23 Mfr. of coke, petroleum prods.&nuc. fuel
DG Pro. kemikalij, kemičnih izd., umetnih vl.	103	52,4	86123	52437	107768	11850	DG Mfr. of chemicals, prod.&man-made fibres
24 Pro. kemikalij, kemičnih izd., umetnih vl.	103	52,4	86123	52437	107768	11850	24 Mfr. of chemicals & chemical products
DH Pro. izd. iz gume in plastičnih mas	195	63,6	77288	51770	110000	10218	DH Mfr. of rubber and plastic products
25 Pro. izd. iz gume in plastičnih mas	195	63,6	77288	51770	110000	10218	25 Mfr. of rubber and plastic products
DI Pro. dr. nekovinskih mineralnih izd.	126	77,8	78921	64445	109675	9054	DI Mfr. of other non-metal.mineral products
26 Pro. dr. nekovinskih mineralnih izd.	126	77,8	78921	64445	109675	9054	26 Mfr. of other non-metal.mineral products
DJ Pro. kovin in kovinskih izd.	542	61,8	83339	52437	110000	28783	DJ Mfr. of basic metals & fabricated products
27 Pro. kovin	48	72,9	80658	68964	107967	8150	27 Manufacture of basic metals
28 Pro. kovinskih izd.brez strojev, naprav	494	60,7	84510	52437	110000	20633	28 Mfr. of fabricated metal, not machines
DK Pro. strojev in naprav	261	59,4	82719	55080	110000	21745	DK Mfr. of machinery and equipment nec.
29 Pro. strojev in naprav	261	59,4	82719	55080	110000	21745	29 Mfr. of machinery and equipment nec.
DL Pro. električne, optične opreme	347	56,8	84311	60550	110000	25456	DL Mfr. of electrical and optical equipment
30 Pro. pisarniških strojev, računalnikov	37	45,9	86303	62855	105000	674	30 Mfr. of office machinery and computers
31 Pro. el. strojev, aparatov	146	63,0	84442	66587	110000	12472	31 Mfr. of electric. machinery etc. nec.
32 Pro. RTV, komunikacijskih aparatov,opreme	58	67,2	82906	68964	110000	5881	32 Mfr. of radio, TV and equipment
33 Pro. medicin., finomehan., optičnih instr.	106	46,2	85153	60550	110000	6429	33 Mfr. of medical & precision instruments
DM Pro. vozil in plovil	83	75,9	76682	65600	110000	9712	DM Manufacture of transport equipment
34 Pro. mot. vozil, prikolic, polprikolic	52	71,2	78602	65600	110000	6880	34 Mfr. of motor vehicles, trailers, etc.
35 Pro. dr. vozil, plovil	31	83,9	73491	68964	108593	2832	35 Mfr. of other transport equipment
DN Pro. pohištva, dr. pred. dej., reciklaža	250	58,4	75089	63800	110000	11582	DN Manufacturing nec.
36 Pro. pohištva, dr. predelovalne dej.	193	66,3	74417	63800	110000	10801	36 Mfr. of furniture; manufacturing nec.
37 Reciklaža	57	31,6	92907	68964	109620	781	37 Recycling

5. Izhodiščna bruto plača, po dejavnostih, Slovenija, March 2003 (nadaljevanje)
 Wage rates by activities, Slovenia, March 2003 (continued)

Dejavnost	Število opazovanih enot Number of observing units	Delež odgovorov glede na število opazovanih enot (%) Share of responsibility due to No. of observing units (%)	Izhodiščna bruto plača (SIT) Wage rates (SIT)			Število zaposlenih oseb Number of persons in paid employment	Activity
			povprečna average	najnižja lowest	najvišja highest		
E Oskrba z elektriko, plinom, vodo	178	78,7	91714	52437	107383	10715	E Electricity, gas and water supply
40 Oskrba z el., plinom, paro, toplo vodo	120	76,7	93206	52437	104036	7724	40 Electricity, gas, steam and hot water
41 Zbiranje,čiščenje,distribucija vode	58	82,8	88250	70978	107383	2991	41 Collection, purification etc. of water
F Gradbeništvo	1143	62,5	81784	51638	110000	29778	F Construction
45 Gradbeništvo	1143	62,5	81784	51638	110000	29778	45 Construction
G Trgovina; popravila mot. vozil	6433	65,0	80882	40402	110000	70068	G Wholesale, retail; certain repair
50 Poprav., trg. z mot. vozili, gorivi	518	53,5	86945	52437	110000	8745	50 Sale, repair etc. motors; fuel
51 Posredništvo, trg. na debelo, brez vozil	1979	50,5	85501	40402	110000	23594	51 Wholesale, commission, not motors
52 Trg. na drobno brez mot. vozil; poprav. iz	3936	73,8	77849	45795	110000	37729	52 Retail trade, not motors; repairs
H Gostinstvo	834	67,4	81449	50437	108825	12770	H Hotels and restaurants
55 Gostinstvo	834	67,4	81449	50437	108825	12770	55 Hotels and restaurants
I Promet, skladiščenje, zveze	1566	80,1	79844	48619	110000	34571	I Transport, storage and communication
60 Kopenski promet, cevovodni transport	305	60,3	76269	52437	108403	10162	60 Land transport; pipelines transport
61 Vodni promet	4	75,0	83208	79308	86153	119	61 Water transport
62 Zračni promet	7	57,1	82175	68964	103643	552	62 Air transport
63 Pomožne prometne dej., turistične org.	578	73,7	76234	48619	110000	12972	63 Supporting transport; travel agencies
64 Pošta in telekomunikacije	672	94,8	87595	68964	110000	10766	64 Post and telecommunications
J Finančno posredništvo	747	85,9	81643	52437	110000	18606	J Financial intermediation
65 Fin. posred. brez zavarovalništva, skladow	565	89,9	79348	52437	110000	12721	65 Financial intermed.,not insur.,pens.fund.
66 Zavarovalništvo brez socialnega, skladi	92	84,8	87287	75860	104894	4956	66 Insurance, pension, not comp. soc. sec.
67 Pomožne dej. v fin. posred.	90	62,2	85087	68964	108825	929	67 Activities aux. to financial intermed.
K Nepremičnine, najem, poslovne stor.	2246	49,3	76960	46998	110000	35414	K Real estate,renting& business activities
70 Poslovanje z nepremičninami	150	56,7	78070	47978	105000	1599	70 Real estate activities
71 Dajanje strojev, opreme v najem	15	26,7	93798	68964	105000	71	71 Renting equipment without operator
72 Obdelava podatkov, s tem povezane dej.	285	47,4	76125	52437	110000	4404	72 Computer and related activities
73 Raziskovanje in razvoj	135	57,8	59382	52347	104000	3990	73 Research and development
74 Druge poslovne dej.	1661	48,5	79960	46998	110000	25350	74 Other business activities
L Javna uprava, obramba, socialno zavarov.	1188	63,0	52988	48408	108758	35534	L Public administ.& defence; comp.soc.sec.
75 Javna uprava, obramba, socialno zavarov.	1188	63,0	52988	48408	108758	35534	75 Public administ. & defence; comp.soc.sec.
M Izobraževanje	1973	88,0	53156	50713	110000	51009	M Education
80 Izobraževanje	1973	88,0	53156	50713	110000	51009	80 Education
N Zdravstvo, socialno varstvo	632	75,0	53578	43260	108415	39700	N Health and social work
85 Zdravstvo, socialno varstvo	632	75,0	53578	43260	108415	39700	85 Health and social work
O Dr.javne, skupne in osebne stor.	790	69,7	71816	49428	110000	14416	O Other social and personal services
90 Stor. javne higiene	73	76,7	80503	68964	107235	2654	90 Refuse disposal, sanitation, etc.
91 Dej. združenj, organizacij	131	55,0	67610	49428	106894	976	91 Membership organisations nec.
92 Rekreatijske, kulturne, športne dej.	451	73,8	68764	51109	110000	9377	92 Recreational, cultural& sport.activities
93 Dr. storitvene dej.	135	66,7	79312	60628	110000	1409	93 Other service activities

5. Izhodiščna bruto plača, po dejavnostih, Slovenija, marec 2003 (nadaljevanje)
Wage rates by activities, Slovenia, March 2003 (continued)

Dejavnost	Zaposlene osebe z izpolnjeno izhodiščno bruto plačo Persons in paid employment with wage rate		Zaposlene osebe s plačo, manjšo od minimalne Persons in paid employment paid under minimum wage		Zaposlene osebe za katere kolektivna pogodba ne velja Persons in paid employment without collective agreement		Activity
	število number	delež (%) share (%)	število number	delež (%) share (%)	število number	delež (%) share (%)	
Skupaj	453313	81,7	15271	2,8	17842	3,2	Total
A Kmetijstvo, lov, gozdarstvo	4140	75,1	111	2,0	218	4,0	A Agriculture, hunting and forestry
01 Kmetijstvo, lov, storitve	2934	72,4	106	2,6	150	3,7	01 Agriculture, hunting and services
02 Gozdarstvo, storitve	1206	82,3	5	0,3	68	4,6	02 Forestry, logging and services
B Ribištvo	137	94,5	12	8,3	5	3,4	B Fishing
05 Ribištvo	137	94,5	12	8,3	5	3,4	05 Fishing, hatcheries and services
C Rudarstvo	4392	94,9	4	0,1	72	1,6	C Mining and quarrying
CA Pri. energetskih surovin	3817	100,0	-	-	34	0,9	CA Mining & quarrying of energy materials
10 Pri. črnega, rjavega premoga, lignita, šote	3709	100,0	-	-	31	0,8	10 Mining of coal& lignite; extrac. of peat
11 Pri. nafte, zemeljskega plina, stor.	Z	Z	Z	Z	Z	Z	11 Extraction of petroleum & gas & services
12 Pri. uranovih in torijevih rud	Z	Z	Z	Z	Z	Z	12 Mining of uranium and thorium ores
CB Pri. rud in kamnin razen energetskih	575	71,1	4	0,5	38	4,7	CB Mining & quarrying, not energy materials
13 Pri. rud	Z	Z	Z	Z	Z	Z	13 Mining of metal ores
14 Pri. dr. rudnin in kamnin	559	70,5	4	0,5	37	4,7	14 Other mining and quarrying
D Predelovalne dejavnosti	159795	83,2	9071	4,7	6241	3,3	D Manufacturing
DA Pro. hrane, pijač, tobačnih izd.	13164	82,2	203	1,3	595	3,7	DA Mfr. of food; beverages and tobacco
15 Pro. hrane, pijač, krmil	12810	81,8	203	1,3	561	3,6	15 Mfr. of food products and beverages
16 Pro. tobačnih izd.	Z	Z	Z	Z	Z	Z	16 Manufacture of tobacco products
DB Pro. tekstilij; tekstilnih, krznenih izd.	20650	95,3	4151	19,2	454	2,1	DB Mfr. of textiles and textile products
17 Pro. tekstilij	10189	93,8	950	8,8	290	2,7	17 Manufacture of textiles
18 Pro. oblačil; strojenje, dodelava krzna	10461	96,8	3201	29,6	164	1,5	18 Mfr. of wearing apparel; dress. of fur
DC Pro. usnja, usnjenih izd.	5920	95,0	653	10,5	150	2,4	DC Mfr. of leather and leather products
19 Pro. usnja, usnjenih izd.	5920	95,0	653	10,5	150	2,4	19 Leather tanning; mrf. of luggage, etc.
DD Obdelava in predelava lesa	6541	88,1	585	7,9	281	3,8	DD Manufacture of wood and wood products
20 Obdelava in predelava lesa	6541	88,1	585	7,9	281	3,8	20 Mfr. of wood and wood, cork, etc. goods
DE Pro. vlaknin, papirja; založništvo, tiskar	9829	81,6	288	2,4	500	4,2	DE Mfr. of paper; publishing and printing
21 Pro. vlaknin, papirja ter izd. iz njih	4067	75,7	155	2,9	180	3,4	21 Mfr. of pulp, paper and paper products
22 Založništvo, tiskarstvo	5762	86,3	133	2,0	320	4,8	22 Publishing, printing and recorded media
DF Pro. koksa, naftnih deriv., jedrskega gori	202	100,0	3	1,5	10	5,0	DF Mfr. of coke, petroleum prods.&nuc. fuel
23 Pro. koksa, naftnih deriv., jedrskega gori	202	100,0	3	1,5	10	5,0	23 Mfr. of coke, petroleum prods.&nuc. fuel
DG Pro. kemikalij, kemičnih izd., umetnih vl.	7590	64,1	103	0,9	614	5,2	DG Mfr. of chemicals, prod.&man-made fibres
24 Pro. kemikalij, kemičnih izd., umetnih vl.	7590	64,1	103	0,9	614	5,2	24 Mfr. of chemicals & chemical products
DH Pro. izd. iz gume in plastičnih mas	9346	91,5	269	2,6	322	3,2	DH Mfr. of rubber and plastic products
25 Pro. izd. iz gume in plastičnih mas	9346	91,5	269	2,6	322	3,2	25 Mfr. of rubber and plastic products
DI Pro. dr. nekovinskih mineralnih izd.	8025	88,6	494	5,5	292	3,2	DI Mfr. of other non-metal.mineral products
26 Pro. dr. nekovinskih mineralnih izd.	8025	88,6	494	5,5	292	3,2	26 Mfr. of other non-metal.mineral products
DJ Pro. kovin in kovinskih izd.	25800	89,6	507	1,8	849	2,9	DJ Mfr. of basic metals & fabricated products
27 Pro. kovin	7852	96,3	52	0,6	252	3,1	27 Manufacture of basic metals
28 Pro. kovinskih izd.brez strojev, naprav	17948	87,0	455	2,2	597	2,9	28 Mfr. of fabricated metal, not machines
DK Pro. strojev in naprav	12491	57,4	249	1,1	518	2,4	DK Mfr. of machinery and equipment nec.
29 Pro. strojev in naprav	12491	57,4	249	1,1	518	2,4	29 Mfr. of machinery and equipment nec.
DL Pro. električne, optične opreme	23305	91,6	921	3,6	997	3,9	DL Mfr. of electrical and optical equipment
30 Pro. pisarniških strojev, računalnikov	428	63,5	8	1,2	57	8,5	30 Mfr. of office machinery and computers
31 Pro. el. strojev, aparatov	11789	94,5	247	2,0	379	3,0	31 Mfr. of electric. machinery etc. nec.
32 Pro. RTV, komunikacijskih aparatov,opreme	5231	88,9	274	4,7	285	4,8	32 Mfr. of radio, TV and equipment
33 Pro. medicin., finomehan., optičnih instr.	5857	91,1	392	6,1	276	4,3	33 Mfr. of medical & precision instruments
DM Pro. vozil in plovil	6412	66,0	85	0,9	319	3,3	DM Manufacture of transport equipment
34 Pro. mot. vozil, prikolic, polprikolic	4043	58,8	47	0,7	272	4,0	34 Mfr. of motor vehicles, trailers, etc.
35 Pro. dr. vozil, plovil	2369	83,7	38	1,3	47	1,7	35 Mfr. of other transport equipment
DN Pro. pohištva, dr. pred. dej., reciklaža	10520	90,8	560	4,8	340	2,9	DN Manufacturing nec.
36 Pro. pohištva, dr. predelovalne dej.	10134	93,8	557	5,2	304	2,8	36 Mfr. of furniture; manufacturing nec.
37 Reciklaža	386	49,4	3	0,4	36	4,6	37 Recycling

5. Izhodiščna bruto plača, po dejavnostih, Slovenija, marec 2003 (nadaljevanje)
 Wage rates by activities, Slovenia, March 2003 (continued)

Dejavnost	Zaposlene osebe z izpolnjeno izhodiščno bruto plačo Persons in paid employment with wage rate		Zaposlene osebe s plačo, manjšo od minimalne Persons in paid employment paid under minimum wage		Zaposlene osebe za katere kolektivna pogodba ne velja Persons in paid employment without collective agreement		Activity
	število number	delež (%) share (%)	število number	delež (%) share (%)	število number	delež (%) share (%)	
E Oskrba z elektriko, plinom, vodo	8212	76,6	40	0,4	280	2,6	E Electricity, gas and water supply
40 Oskrba z el., plinom, paro, toplo vodo	5696	73,7	29	0,4	147	1,9	40 Electricity, gas, steam and hot water
41 Zbiranje,čiščenje,distribucija vode	2516	84,1	11	0,4	133	4,4	41 Collection, purification etc. of water
F Gradbeništvo	25959	87,2	1464	4,9	1012	3,4	F Construction
45 Gradbeništvo	25959	87,2	1464	4,9	1012	3,4	45 Construction
G Trgovina; popravila mot. vozil	50880	72,6	1219	1,7	2585	3,7	G Wholesale, retail; certain repair
50 Poprav., trg. z mot. vozili, gorivi	5619	64,3	106	1,2	364	4,2	50 Sale, repair etc. motors; fuel
51 Posredništvo, trg. na debelo, brez vozil	13970	59,2	495	2,1	1510	6,4	51 Wholesale, commission, not motors
52 Trg. na drobno brez mot. vozil; poprav. iz	31291	82,9	618	1,6	711	1,9	52 Retail trade, not motors; repairs
H Gostinstvo	10676	83,6	486	3,8	519	4,1	H Hotels and restaurants
55 Gostinstvo	10676	83,6	486	3,8	519	4,1	55 Hotels and restaurants
I Promet, skladiščenje, zveze	29795	86,2	227	0,7	1067	3,1	I Transport, storage and communication
60 Kopenski promet, cevovodni transport	8840	87,0	158	1,6	232	2,3	60 Land transport; pipelines transport
61 Vodni promet	111	93,3	1	0,8	25	21,0	61 Water transport
62 Zračni promet	23	4,2	-	-	10	1,8	62 Air transport
63 Pomožne prometne dej., turistične org.	11463	88,4	68	0,5	436	3,4	63 Supporting transport; travel agencies
64 Pošta in telekomunikacije	9358	86,9	-	-	364	3,4	64 Post and telecommunications
J Finančno posredništvo	17117	92,0	67	0,4	891	4,8	J Financial intermediation
65 Fin. posred. brez zavarovalništva, skladov	11893	93,5	3	0,0	489	3,8	65 Financial intermed.,not insur.,pens.fund.
66 Zavarovalništvo brez socialnega, skladi	4593	92,7	36	0,7	335	6,8	66 Insurance, pension, not comp. soc. sec.
67 Pomožne dej. v fin. posred.	631	67,9	28	3,0	67	7,2	67 Activities aux. to financial intermed.
K Nepremičnine, najem, poslovne stor.	24176	68,3	2270	6,4	2086	5,9	K Real estate,renting& business activities
70 Poslovanje z nepremičninami	1100	68,8	70	4,4	137	8,6	70 Real estate activities
71 Dajanje strojev, opreme v najem	18	25,4	-	-	4	5,6	71 Renting equipment without operator
72 Obdelava podatkov, s tem povezane dej.	1872	42,5	18	0,4	264	6,0	72 Computer and related activities
73 Raziskovanje in razvoj	3035	76,1	12	0,3	188	4,7	73 Research and development
74 Druge poslovne dej.	18151	71,6	2170	8,6	1493	5,9	74 Other business activities
L Javna uprava, obramba, socialno zavarov.	24677	69,4	14	0,0	1238	3,5	L Public administ.& defence; comp.soc.sec.
75 Javna uprava, obramba, socialno zavarov.	24677	69,4	14	0,0	1238	3,5	75 Public administ.& defence; comp.soc.sec.
M Izobraževanje	46753	91,7	71	0,1	759	1,5	M Education
80 Izobraževanje	46753	91,7	71	0,1	759	1,5	80 Education
N Zdravstvo, socialno varstvo	35041	88,3	63	0,2	405	1,0	N Health and social work
85 Zdravstvo, socialno varstvo	35041	88,3	63	0,2	405	1,0	85 Health and social work
O Dr.javne, skupne in osebne stor.	11563	80,2	152	1,1	464	3,2	O Other social and personal services
90 Stor. javne higiene	2079	78,3	21	0,8	78	2,9	90 Refuse disposal, sanitation, etc.
91 Dej. združenj, organizacij	445	45,6	1	0,1	64	6,6	91 Membership organisations nec.
92 Rekreatijske, kulturne, športne dej.	7972	85,0	66	0,7	286	3,1	92 Recreational, cultural& sport.activities
93 Dr. storitvene dej.	1067	75,7	64	4,5	36	2,6	93 Other service activities

Slika 3: Deleži zaposlenih oseb po področjih dejavnosti, za katere kolektivna pogodba ne velja, Slovenija, marec 2003
Chart 3: Share of persons in paid employment by activity without collective agreement, Slovenia, March 2003

Delež / Share

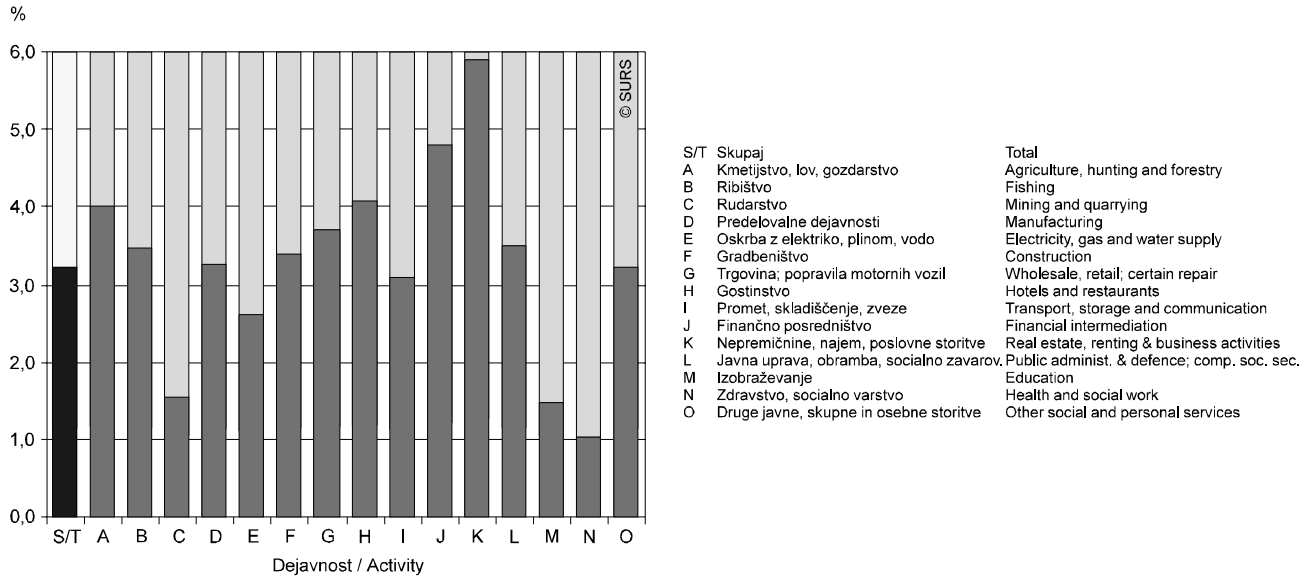

Slika 4: Indeksi izhodiščne bruto plače po dejavnostih, Slovenija, marec 2003
Chart 4: Indices of wage rates by activity, Slovenia, March 2003

Indeks / Index

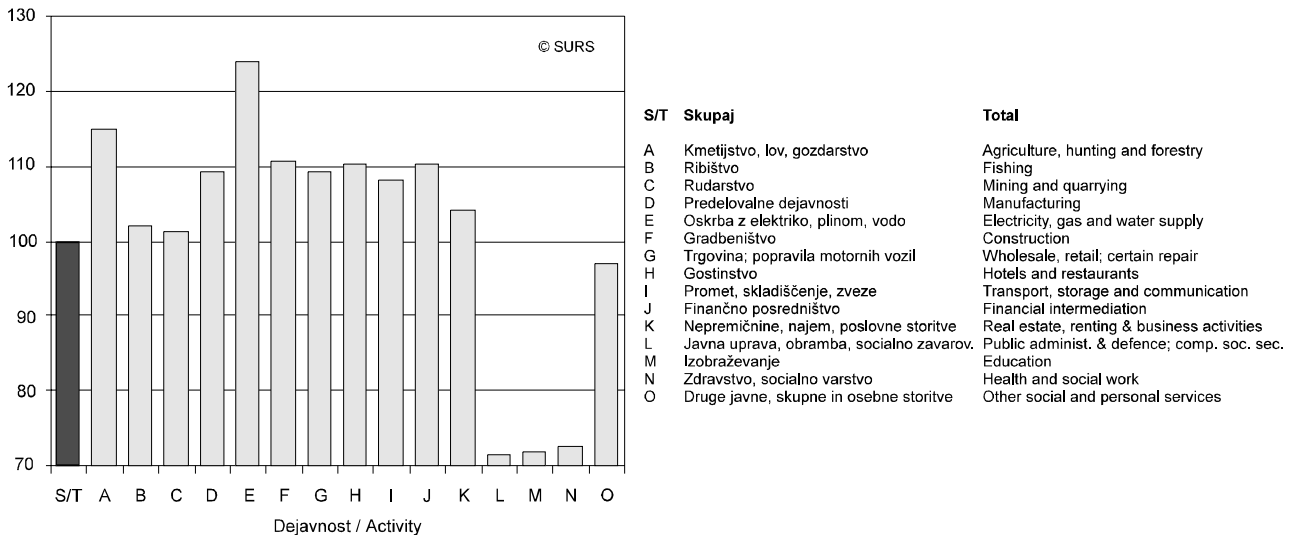

6. Kolektivne pogodbe (KP), Slovenija, marec 2003
 Collective agreements (CA), Slovenia, March 2003

Kolektivne pogodbe Collective agreements	Število opazovanih enot Number of observing units	Število zaposlenih oseb Number of persons in paid employment	Izhodiščna bruto plača (SIT) Wage rates (SIT)			Število zaposlenih oseb s plačo, manjšo od minimalne 103643 SIT Number of persons in paid employment under SIT 103.643	Število zaposlenih oseb, za katere ne veljajo določila KP Number of persons in paid employment without CA
			poprečna average	najnižja lowest	najvišja highest		
Skupaj / Total	19503	554852	73994	40402	110000	15271	17842
1	5286	94083	82787	40402	110000	3434	3939
2	1386	44714	55389	43260	110000	74	1361
3	175	2727	74312	50559	109768	97	244
4	154	17767	59400	52437	109500	81	191
5	87	2315	77734	68864	110000	935	27
6	258	4223	80685	60628	110000	280	153
7	978	20424	84142	54378	109848	265	696
8	64	1457	86510	52387	108129	5	70
9	10	3793	73036	69655	103643	-	34
10	307	23486	74134	66878	103768	4597	535
11	208	14746	74366	61290	110000	850	497
12	36	5411	83583	65307	103652	153	189
13	107	3646	84377	72413	108000	100	156
14	119	2647	84426	68964	107000	47	110
15	532	25407	80577	68964	107768	390	1006
16	41	4441	77733	66000	105000	276	131
17	663	62502	82756	58464	110000	1438	2324
18	106	6842	95103	72413	103643	81	144
19	533	20563	82536	55080	110000	858	724
20	3137	43309	80890	45795	110000	520	1642
21	521	12345	84030	68964	108284	369	535
22	233	10791	70244	54125	103643	2	26
23	63	4071	77631	68964	103794	29	168
24	61	2608	74218	52437	104574	26	89
25	73	1469	80693	67612	108200	57	52
26	198	4058	80033	52437	110000	21	187
27	694	11748	86647	52437	103643	19	336
28	528	12145	79682	68968	103643	2	453
29	86	4239	87533	75860	103643	33	305
30	203	6374	84527	52437	107383	51	247
31	71	1083	76272	52437	105000	18	101
32	42	3229	77707	52437	103643	109	39
33	1746	48087	52974	50437	107025	27	711
34	47	2120	54068	52347	103643	2	63
35	498	21523	53779	52437	108229	14	249
36	4	83	66472	52437	86521	-	1
37	15	544	53694	51985	108415	-	5
38	233	3832	54444	52431	103643	11	102

SEZNAM KOLEKTIVNIH POGODB (KP), marec 2003
LIST OF COLLECTIVE AGREEMENTS (hereinafter CA), March 2003

Zap. št. Ser. No.	Ime kolektivne pogodbe	Name of collective agreement
1.	Splošna KP za gospodarske dejavnosti	General CA for economic activities
2.	KP za negospodarske dejavnosti v RS	CA for non-economic activities
3.	Plače v skladu z veljavnimi predpisi (razen KP)	Wages in accordance with valid regulations (except CA)
4.	Družbe, podjetja in organizacije, za katere velja več KP	Companies, enterprises and organisations for which several CA are valid
5.	KP med delavci in zasebnimi delodajalci	CA between employees and private employers
6.	KP za drobno gospodarstvo ¹⁾	CA for small economy ¹⁾
7.	KP za kmetijstvo in živilstvo	CA for agriculture and food industry
8.	KP za gozdarstvo	CA for forestry
9.	KP za premogovništvo	CA for coalmining
10.	KP za tekstilno, oblačilno in usnjarsko predelovalno dejavnost	CA for textile and leather-working industry
11.	KP za lesarstvo	CA for wood industry
12.	KP za celulozno, papirno in papirno predelovalno dejavnost	CA for cellulose and paper manufacture
13.	KP za grafično dejavnost	CA for graphic activity
14.	KP za založniško, knjigotrško in časopisno informativno dejavnost	CA for bookselling and publishing activity
15.	KP za kemično in gumarsko industrijo	CA for chemical and rubber industry
16.	KP za nekovinsko industrijo	CA for non-metallic industry
17.	KP za kovinsko, livarniško in elektroindustrijo	CA for metallic industry, smelting plants and electric industry
18.	KP za elektrogospodarstvo	CA for production and distribution for electricity
19.	KP za gradbeništvo	CA for construction activity
20.	KP za trgovino	CA for trade activity
21.	KP za gostinstvo in turizem	CA for catering and tourism
22.	KP za železniški promet	CA for activity of railway transport
23.	KP za cestno gospodarstvo	CA for road economy
24.	KP za cestni potniški promet	CA for road transport of passengers
25.	KP za prevoz blaga v cestnem prometu	CA for road transport of goods
26.	KP za špedicijsko, skladiščno in pomorsko agencijsko dejavnost	CA for activities of forwarding, storing and shipping agencies
27.	KP za PTT promet	CA for communications service
28.	KP za banke, hranilnice	CA for activities for banks and savings banks
29.	KP za zavarovalništvo	CA for insurance activities
30.	KP za gospodarske javne službe (komunala, vodno gospodarstvo)	CA for public services in the field of municipal activities and water management
31.	KP za poslovanje z nepremičninami	CA for real property activities
32.	KP za dejavnost zasebnega varovanja	CA for private security
33.	KP za dejavnost vzgoje in izobraževanja v RS	CA for activities of education
34.	KP za raziskovalno dejavnost	CA for research activity
35.	KP za dejavnosti zdravstva in socialnega varstva v Sloveniji	CA for activity of health and social welfare in Slovenia
36.	KP za zaposlene v zdravstveni negi v Sloveniji	CA for persons in paid employment in healthcare
37.	KP za zdravnike in zobozdravnike v RS	CA for doctors and dentists in Slovenia
38.	KP za kulturne dejavnosti v RS	CA for cultural activities

Minimalna plača, ki velja za marec 2003 znaša 103 643 SIT (U.I. RS, št. 109/02).
Minimum wages valid for March 2003 amounted to SIT 103,643 (OJ RS, No 109/02).

STATISTIČNA ZNAMENJA

- ni pojava
- ... ni podatka
- . zelo nenatančna ocena, vendar različna od nič
- ∅ povprečje
- ← zajeto s podatkom v smeri puščice
- * popravljen podatek
- 0 podatek je manjši od 0,5 dane merske enote
- 0,0 podatek je manjši od 0,05 dane merske enote
- + in več (let, članov,...)
- 1) označba za opombo pod tabelo
- () nezadostno preverjen ali ocenjen podatek
- z podatek zaradi zaupnosti ni objavljen

METODOLOŠKA POJASNILA:**Namen**

S polletnim raziskovanjem ZAP/PL dobimo vpogled v število in strukturo zaposlenih oseb v podjetjih, družbah in organizacijah po velikosti povprečne mesečne bruto plače za marec in september po dvajsetih razredih v Sloveniji, dobimo podatke o izhodiščnih bruto plačah, podatke o minimalni plači in drugo. Vsi ti izsledki so pomemben vir za vodenje politike plač, pri kolektivnih pogajanjih in v pomoč pri računanju različnih socialnih prejemkov.

Enote opazovanja so podjetja, družbe ali organizacije oziroma njihove poslovne enote v sestavi, ki so registrirane za opravljanje dejavnosti na ozemlju Republike Slovenije.

Viri

Podatke o zaposlenih osebah po velikosti bruto plače zbira Statistični urad Republike Slovenije od podjetij, družb in organizacij dvakrat letno, in sicer marca in septembra z raziskovanjem ZAP/PL (Poročilo o zaposlenih osebah po velikosti bruto plače in kolektivne pogodbe). Do leta 1991 so bile predmet raziskovanja neto plače. Od leta 1992, ko se je spremenila davčna zakonodaja, spremljamo razporeditev zaposlenih oseb zgolj po velikosti bruto plač. S tem smo odpravili socialne vplive na plače, na primer davčne olajšave.

Zajetje

V raziskovanje so zajete vsa podjetja, družbe in organizacije na območju Slovenije, razen tistih zasebnih z eno ali dvema zaposlenima osebama, v njih pa vse tiste zaposlene osebe, ki imajo sklenjeno pogodbo o zaposlitvi. Tistih, ki delajo po pogodbah o delu ali avtorskih pogodbah, ne upoštevamo, kakor tudi ne samostojnih podjetnikov posameznikov in pri njih zaposlenih oseb ter oseb, ki opravljajo poklicno dejavnost, in kmetov. Raziskava poteka dvakrat letno - za marec in za september.

Po velikosti bruto plač razvrščamo v podjetjih, družbah in organizacijah samo tiste zaposlene osebe, ki so delale v marcu oziroma septembru poln delovni čas in so imele od 159 do največ 200 plačanih delovnih ur. Zaposlene osebe so razvrščene v skupine po velikosti bruto plače za delo, opravljeno marca oziroma septembra, v katerih so upoštevane tudi nadure ter neopravljene, vendar plačane ure, kakor tudi vsa zaostala izplačila, ki so bila izplačana marca oziroma septembra. Upoštevani so tudi pripravniki in zaposlene osebe s skrajšanim delovnim časom zaradi posebnih pogojev, ki se štejejo kot poln delovni čas (letalci, učno osebje in podobno). Delež zaposlenih oseb, ki so ustrezale tem merilom in so bile po dejavnostih razvrščene po velikosti bruto plače, je prikazan v predzadnjem stolpcu "Delež razvrščenih" v tabelah 1 do 4.

STATISTICAL SIGNS

- no occurrence of event
- ... data not available
- . not zero but extremely inaccurate estimation
- ∅ average
- ← covered in the datum in the direction of the arrow
- * corrected data
- 0 value not zero but less than 0,5 of the unit employed
- 0,0 value not zero but less than 0,05 of the unit employed
- + and more (years, members,...)
- 1) footnote
- () incomplete or estimated data
- z data not published because of confidentiality

METHODOLOGICAL EXPLANATIONS:**The purpose of the survey**

is assessment of the number and structure of persons in paid employment in enterprises, companies and organisations by the amount of gross wages in March and September by twenty class rates in Slovenia. We also obtain the data on wage rates, minimum wages, etc. All these data are useful for taking decisions in the wage policy, for negotiations for collective agreements, for providing social benefits or reimbursements and similar.

Observation units are enterprises, companies and organisations or their business units which are registered for performing their activity in Slovenia.

Sources

Data on persons in paid employment are collected by the Statistical Office of the Republic of Slovenia with the ZAP/PL survey (Report on persons in paid employment by the amount of gross earnings and collective agreements) twice a year, i.e. in March and September. Until 1991 the subject of the survey were net earnings. Due to changes of taxation legislation in 1992, we monitor the allocation of persons in paid employment only by the amount of gross earnings. Thus we annulled social influences on earnings, e.g. tax relieves.

Coverage

The survey covers all enterprises, companies and organisations on the territory of Slovenia, except private enterprises with one or two persons in paid employment. Covered are all persons in paid employment who signed the contract of employment. Persons performing contract work or working under author's contract are not taken into consideration. Also not taken into consideration are individual private entrepreneurs and persons employed by them as well as persons performing professional activity and farmers.

We only classify by the amount of gross earnings those persons in paid employment in companies, enterprises and organisations who worked full time in March or September and had between 159 and 200 paid hours. These persons are classified into groups by the amount of gross earnings in March and September. Overtime and hours not worked but paid for are also taken into consideration as are all payments for previous months paid out in March or September. Considered are also trainees and employees working part-time due to special conditions, which is considered to be full time (pilots, teachers, etc.). The share of persons in paid employment who were classified by activities and the amount of gross earnings is shown in column "Share of classified".

Definicije

Izhodiščna bruto plača (IBP) za prvi tarifni razred, uporabljena za izračun bruto plač, ni znesek, ki izhaja iz kolektivne pogodbe, ampak znesek, ki se dejansko uporabi za izračun plač.

Minimalna plača je po zakonu o določitvi minimalne plače in o načinu usklajevanja plač (Uradni list Republike Slovenije št. 40/97) najmanjši izplačan bruto znesek, ki naj bi zagotavljal materialno in socialno varnost zaposlene osebe, ki dela polni delovni čas.

Bruto plača so izplačani prejemki zaposlenih oseb za delo v polnem in krajšem ali daljšem delovnem času od polnega. Poleg prejemkov za dejansko opravljeno delo v rednem delovnem času, zajemajo tudi vse druge prejemke, ki se oblikujejo na tej osnovi: prejemke za delo nad polnim delovnim časom (nadure), nadomestila za letni dopust, plačan dopust do 7 dni, državne praznike, izostanke zaradi bolezni do 30 dni, za strokovno izobraževanje, zastoje brez krivde zaposlenih oseb, plačane odsotnosti ipd., zaostala izplačila, bruto plače in nadomestila bruto plač za predhodne mesece, prejemke za minulo delo, stimulatívne dodatke, nagrade, premije ter prejemke po periodičnem obračunu in zaključnem računu. Bruto plače ne vsebujejo nadomestil, ki ne bremenijo podjetja oziroma organizacije (refundacije): porodniške odsotnosti, bolniških odsotnosti, daljših od 30 dni, pripravništva, ki ga plačuje zavod za zaposlovanje, dodatkov za nego, invalidnin, nadomestil za opravljanje državljskih dolžnosti, nadomestil za vojaške vaje in vaje civilne zaščite itd. ter izplačil, ki bremenijo materialne stroške, kot so na primer povračila stroškov za prevoz na delo in z dela, nadomestila za prehrano, za službena potovanja, za terenske dodatke, dnevnice in nočnine, za avtorske honorarje, za izplačila za pogodbeno delo itd., nadalje izplačil iz sklada skupne porabe (regresa, jubilejnih nagrad, odpravnin itd.) in plač, ki so bile izplačane zaposlenim osebam kot lastninski deleži.

Neto plača je bruto plača, ki so ji odšteti prispevki za socialno varnost in davek od osebnih prejemkov.

Kot **zaposlene osebe** v podjetjih, družbah in organizacijah štejemo osebe, ki so si sklenile delovno razmerje za nedoločen ali določen čas, ne glede na to, ali delajo poln delovni čas ali delovni čas, ki je krajši od polnega (tudi pripravnike) in zaposlene osebe pri zasebnikih. K zaposlenim osebam ne štejemo naslednjih kategorij: zaposlenih oseb, ki opravljajo začasno ali občasno delo po pogodbi o delu ali po avtorski pogodbi in zaposlenih oseb, državljanov Republike Slovenije, s stalno zaposlitvijo v slovenskih predstavništvih, gradbiščih ipd. v tujini.

Objavljanje rezultatov

polletno:

Statistične informacije. Trg dela. Zaposlene osebe po velikosti bruto plače in kolektivne pogodbe

letno:

Statistični letopis

Rezultati raziskovanj

Rezultati, iz katerih bi bilo možno ugotoviti individualne podatke, so zaradi varovanja le-teh nadomeščeni s črko "z" in upoštevani v skupnem seštevku (zaupnost podatkov je opredeljena v Zakonu o državni statistiki, Ur. l. RS št. 45/95).

Definitions

Wage rate for the first class, used for the calculation of gross earnings, is not the amount which originates from the collective agreement but the amount which is actually used for the calculation of earnings.

Minimum wage is the lowest amount paid for which persons in paid employment receive for full-time work according to the Law on Defining the Minimum Wage and on the Method of Adjusting the Earnings (Official Journal of the Republic of Slovenia, No. 40/97). This amount should guarantee social security to persons in paid employment.

Gross earnings are composed of income received by persons in paid employment for working full time, part time or overtime. In addition to income earned for work actually done during regular working hours, all other income is counted, and is set out on the following basis: income for overtime, supplements for annual leave, paid leave up to 7 days, supplements for national holidays, sickness pay for up to 30 days, job training, slowdown through no fault of the persons in paid employment, paid leave and similar, gross earnings and supplements of gross earnings for previous months, paid during the reference month, income for past work, incentive bonuses, awards, premiums and bonuses after periodic and final accounts. Gross earnings do not include supplements of gross earnings which are not against the account of the enterprise or company (reimbursement); maternity leave, sick leave over 30 days, traineeship paid for by National Employment Office, disability benefits, performing of civic duties, supplements for military exercises, national guard, payments against the account of material costs: reimbursement of expenses for coming to work and leaving it, food money, reimbursement of travel expenses for business trips, fieldwork bonuses, daily allowances, overnight stays, royalties, contract work, etc., as well as payments from the Common Consumption Fund (annual leave reimbursement, jubilee rewards, indemnity money, etc.) and earnings paid out to persons in paid employment as ownership shares.

Net earnings are gross earnings less contributions for social security and earnings tax.

Persons in paid employment in enterprises, companies and organisations are persons who have signed a work contract for a fixed or unspecified period of time, irrespective of whether they work in enterprises, companies and organisations full time or less than full time (including trainees) and persons in paid employment in private establishments. The following categories are not counted as persons in paid employment: persons performing temporary or occasional work and citizens of the Republic of Slovenia employed permanently in Slovenian representations, on construction sites, etc., abroad.

Publishing

half-yearly:

Rapid Reports. Labour market. Persons in paid employment by amount of gross earnings and collective agreements

yearly:

Statistical Yearbook

Results of Surveys

Results from which it would be possible to determine individual data are due to data confidentiality substituted with letter "z" and considered in the sum total. Data confidentiality is defined by the National Statistics Act (Official Journal of the Republic of Slovenia, No. 45/95).

Opozorilo:

S 1. januarjem 2003 smo prenehali objavljati podatke po izpostavah. Vsi podatki dosedanjih izpostav upravne enote Ljubljana (Bežigrad, Center, Moste-Polje, Šiška in Vič-Rudnik) so sedaj preračunani in objavljeni skupaj za enotno upravno enoto Ljubljana.

Obvestilo!

Z januarjem 2002 so začele veljati najnovejše spremembe in dopolnitve Standardne klasifikacije dejavnosti (glej Uradni list 2/2002). Po zdaj veljavni klasifikaciji so invalidska podjetja (prej dejavnost N 85.325) razvrščena glede na dejavnost, ki jo dejansko opravljajo. Zaradi teh sprememb je bilo vseh 162 enot iz dejavnosti invalidskih podjetij (kar je nekaj več kot 10 000 zaposlenih oseb) prerazporejenih po dejavnostih, ki jih dejansko opravljajo. Te spremembe so v tabelah pri prikazu podatkov po dejavnostih upoštevane povsod. Navedene spremembe vplivajo na višino in gibanje plač v teh dejavnostih.

KOMENTAR

Povprečna mesečna bruto plača za marec 2003 je znašala 243 699 SIT. Nižjo od te je prejelo 64,5 % zaposlenih oseb, višjo pa 35,5 %.

Povprečne mesečne bruto plače, ki so bile višje od 800 000 SIT, je za marec 2003 v Sloveniji prejelo 1,7 % zaposlenih oseb, bruto plače, nižje od 110 000 SIT (najnižji razred, ki vključuje minimalno plačo, ki je marca znašala 103 643 SIT) pa 6,6 % zaposlenih oseb v vseh panogah, statističnih regijah in upravnih enotah.

Največji delež zaposlenih oseb, katerih bruto plača za marec 2003 je bila višja od 800 000 SIT, je bil v sektorju storitvene dejavnosti, in sicer 2,1 %. Po panogah pa je bil tak delež največji v dejavnosti zračni promet, in sicer 16,4 %. Delež zaposlenih oseb s plačo, manjšo od 110 000 SIT, je bil največji v dejavnosti proizvodnja oblačil; strojenje, dodelava krzna (43,9 %).

Delež zaposlenih oseb s plačo nad 800 000 SIT je bil v osrednjeslovenski statistični regiji izmed vseh največji (2,9 %). V pomurski regiji pa je bil največji delež zaposlenih oseb s povprečno mesečno bruto plačo do 110 000 SIT (15,5 %).

V upravni enoti Ljubljana je za marec 2002 bruto plače nad 800 000 SIT prejelo 3,4 % zaposlenih oseb (največji delež izmed vseh). V upravni enoti Ormož je bilo 18,8 % zaposlenih oseb, katerih povprečna mesečna bruto plača ni presegala 110 000 SIT.

Po velikosti bruto plače za marec 2003 je bilo razvrščenih 93,6 % vseh zaposlenih oseb. Za 3,2 % zaposlenih oseb vključenih v raziskavo, kolektivna pogodba ne velja (to so poslovodni delavci, zaposleni s posebnimi pooblastili in odgovornostmi, vrhunski strokovnjaki, funkcionarji in voljeni delavci upravnih organov).

V Sloveniji je marca 2003 povprečna izhodiščna bruto plača (IBP) znašala 73 994 SIT, oziroma za 28,6 % manj od minimalne plače (103 643 SIT), ki je veljala v marcu 2003. Enajst področij dejavnosti je imelo nadpovprečne IBP, in sicer:

Warning:

Since January 1st 2003 data by branch offices of the administrative unit Ljubljana are not published separated anymore. The data of the former branch offices of administrative unit Ljubljana (Bežigrad, Center, Moste-Polje, Šiška and Vič-Rudnik) are calculated now and published together as administrative unit Ljubljana.

Notice!

In January 2002 the Standard Classification of Activities was changed (see Official Journal 2/2002). According to the classification in force, enterprises for handicapped persons (formerly classified into activity N 85.325) are classified according to the activities they actually perform. Due to these changes, all 162 units from the activity of enterprises for handicapped persons (which is slightly more than 10,000 persons in paid employment) were reclassified by activities they actually perform. In presenting the data by activities these changes are taken into account everywhere. The mentioned changes influence the amount and changes of wages/salaries in these activities.

COMMENT

Average gross earnings in March 2003 amounted to SIT 243,699. 64.5% persons in paid employment received lower earnings and 35.5% received higher earnings.

In March 2003, 1.7% persons in paid employment received average monthly gross wages higher than SIT 800,000 and 6.6% lower than SIT 110,000 (the lowest class which contains the minimum wage, which in March 2003 amounted to SIT 103,643). They were paid out in all fields of activities, statistical regions and administrative units in Slovenia.

The greatest share of persons in paid employment who received gross earnings higher than SIT 800,000 was 2.1% in services and by activity in air transport (16.4%). The greatest share of persons in paid employment who received gross earnings lower than SIT 110,000 was 43.9% in manufacture of wearing apparel; dressing of fur.

In Osrednjeslovenska statistical region in March 2003 the greatest share of persons in paid employment received gross earnings higher than SIT 800,000, i.e. 2.9%. In Pomurska statistical region the greatest share of persons in paid employment received gross earnings lower than SIT 110,000, i.e. 15.5%.

In March 2002 the greatest share of earnings over SIT 800,000 was paid out in the administrative unit Ljubljana, i.e. 3.4%, while the greatest share of earnings lower than SIT 110,000 was paid out in administrative unit Ormož, i.e. 18.8%.

There were 93.6% of persons in paid employment classified by amount of gross wages in March 2003. The collective agreement was not valid for 3.2% of persons in paid employment included in this survey. Those were management workers with special authority and responsibility, top experts, senior officials, and elected employees in administrative units.

Wage rates in March 2003 amounted to SIT 73 994, which is 28.6% less than the minimum earnings in March (SIT 103,643). In the following eleven fields of activities the wage rate was higher than the average wage rate in Slovenia:

A (kmetijstvo, lov, gozdarstvo)	14,8 %	A (agriculture, hunting and forestry)	14,8 %
B (ribištvo)	2,1 %	B (fishing)	2,1 %
C (rudarstvo)	1,1 %	C (mining and quarrying)	1,1 %
D (predelovalne dejavnosti)	9,0 %	D (manufacturing)	9,0 %
E (oskrba z elektriko, plinom, vodo)	23,9 %	E (electricity, gas and water supply)	23,9 %
F (gradbeništvo)	10,5 %	F (construction)	10,5 %
G (trgovina; popravila motornih vozil)	9,3 %	G (wholesale, retail; certain repair)	9,3 %
H (gostinstvo)	10,1 %	H (hotels and restaurants)	10,1 %
I (promet, skladiščenje, zveze)	7,9 %	I (transport, storage and communication)	7,9 %
J (finančno posredništvo)	10,3 %	J (financial intermediation)	10,3 %
K (nepremičnine, najem, poslovne storitve)	4,0 %	K (real estate, renting & business activities)	4,0 %

V preostalih štirih področjih dejavnosti pa je bila IBP nižja od povprečja:

In other four fields of activities the wage rate was lower than the average wage rate in Slovenia:

L (javna uprava, obramba, socialno zavarovanje)	-28,4 %	L (public administration & defence; comp. soc. sec.)	-28.4%
M (izobraževanje)	-28,2 %	M (education)	-28.2%
N (zdravstvo, socialno varstvo)	-27,6 %	N (health and social work)	-27.6%
O (druge javne, skupne in osebne storitve)	-2,9 %	O (other social and personal services)	-2,9%

V Sloveniji je za marec 2003 prejelo bruto plačo, nižjo od minimalne, 15 271 zaposlenih oseb, kar je 2,8 % vseh zaposlenih oseb, zajetih v raziskovanje.

In March 2003, 15,271 persons in paid employment received gross earnings below the minimum of SIT 103,643, which is 2.8% of all persons in paid employment included in the survey.

Sestavil / Prepared by: Samo Grošelj

Izdaja, založba in tisk Statistični urad Republike Slovenije, Ljubljana, Vožarski pot 12 - **Uporaba in objava podatkov dovoljena le z navedbo vira** - Odgovarja generalna direktorica mag. Irena Krížman - Urednica zbirke Statistične informacije Avgušтина Kuhar de Domizio - Slovensko besedilo jezikovno uredila Ivanka Zobec - Angleško besedilo jezikovno uredil Boris Panič - Tehnični urednik Anton Rojc - Naklada 180 izvodov - ISSN zbirke Statistične informacije 1408-192X - ISSN podzbirke Trg dela 1408-8886 - Informacije daje Informacijsko središče, tel.: (01) 241 51 04 - El. pošta: info.stat@gov.si - http://www.stat.si.

Edited, published and printed by the Statistical Office of the Republic of Slovenia, Ljubljana, Vožarski pot 12 - **These data can be used provided the source is acknowledged** - Director-General Irena Krížman - Rapid Reports editor Avgušтина Kuhar de Domizio - Slovene language editor Ivanka Zobec - English language editor Boris Panič - Technical editor Anton Rojc - Total print run 180 copies - ISSN of collection Rapid reports 1408-192X - ISSN of subcollection Labour market 1408-8886 - Information is given by the Information Centre of the Statistical Office of the Republic of Slovenia, tel.: +386 1 241 51 04 - E-mail: info.stat@gov.si - http://www.stat.si.