"EDINOST"
izhaja vsako soboto.
NAROČNINA
za Združene Države na leto..... $1.50
za Združene Države za pol leta..... .75
za Evropo in druge dežele na leto...$2.00
Oglasi po dogovoru.

EDINOST

NEODVISNO GLASILO PENNSYLVANSKIH DELAVCEV.

"UNITY"
issued every Saturday.
SUBSCRIPTION RATES:
One year in U. S. A.....$1.50
Half year in U. S. A..... .75
To foreign countries $2.00
Advertising rates sent on request.

ŠTEV. (NUMBER) 45. PITTSBURGH, PA., SOBOTA. (SATURDAY) DECEMBER 14, 1912. LETO (VOL.) III.

Slovenske novice.

— Tajnike slovenskih društev prosimo, da nam takoj sporoče odbore novoizvoljenih uradnikov, kar bodemo priobčili med novicami brezplačno.

— Gledališka predstava na novega leta dan v našem mestu. Veliko se je že pisalo o gledališki predstavi te ali one igre vendar do današnjega dne nismo mogli našim rojakom zanesljivo reči ta ali oni dan se bo vprizorila ena ali druga igra. Pripravljalo se je res veliko pa vsakrat se je naletelo na ovire, ki so povzročile, da se je morala igra zopet odložiti za nedoločen čas. Gotovo to odlašanje in zavlačevanje našim ljudem ni bilo čisto nič povolji, kar je pač umevno. Veliko se je že spraševalo kedaj se vendar v prizori prva igra, kar zopet znači zanimanje naših rojakov za slovensko gledališče. Danes pa smo v prijetnem položaju objaviti sigurno vest, da je vse v redu za igre na novega leta dan.

Kakor se je že zadnjič objavilo v našem listu in v "Glas Naroda," se je vprizoritev igre **"Balkanski Junaki"** iz posebno važnih ozirov preložilo za par tednov ker ni bilo mogoče v tako kratkem času preskrbeti vse velike priprave, katere zahteva ta najnovejša igra, ki se bo pa gljub temu, da smo jo preložili igrala vendar v Pittsburgu prvič med Slovenci v Ameriki. Da bi se igra vprizorila brez dostojnih priprav bi igri le škodovalo kar bi se stem ne dosegel isti namen, ki ga zasleduje dramatično društvo v našem mestu, ki si je nadelo nalogo vprizoriti le igre z popolno dovršenimi pripravami. To isto je z navedeno igro.

Zato se je društvo po vse stranskem prevdarku odločilo vprizoriti dve veseloigri, katere so polne veselih prizorov in kratkočasnosti. Zato igro se vrše redne škušnje, ki pač kažejo da je med nažimi rojaki več dobrih igralcev kot bi človek pričakoval. Posebno zanimiva je prva igra, ki se imenuje "STRUP." Ne zahteva velikih priprav in ne veliko osobja vendar je igra nad vse zanimiva. V tej igri se kaže kolike enržije je ženska, ako se v njej zbudi vse njene sile. Ljudmila ima svojega čestilca ki ji obeta hribe in doline, hoče iti zanjo v smrt ko pa Ljudmila to zahteva se pa junaški bahač zvija kakor dandanašji Turki, ko beže pred Srbi in Bolgari, čeprav so se preje širokoustili kako bodo Balkanske narode na kole pobesili. Tako se godi ponavadi takim bahačem, da jo dobe nazadnje po grbi. Naš junak gospod Strah se pa ne more izviti tako htro iz rok energične Ljudmile. Nesrečni Strah zgubi glavo, srce in ves moški pogum in končno v polnem obupu se hoče zastrupiti. Da se mu pa smrt, ločitev iz tega sveta še bolj zagreni dobi od svojih znancev in prijateljev vesela poročila, od svojih kolegov obvestila o avanziranju v službi. Poleg tega ga obiščejo dekleta, ki so do lasu zaljubljena vanj. In on mladi gospod strah se pripravlja na smrt, življenje se mu smehlja v solčnih žarkih nasproti in on mora na povelje trdosrčne Ljudmile piti stup, ki ga ima v par minutah spraviti s tega prijetega sveta. To je res igrica ki se bo vsakemu dopadla, provzročila bo obilo smeha.

Druga nič manj zanimiva igra po imenu "Bratranec" se pa odlikuje po veseli vsebini, ki se vrši tukaj v Pittsburgu. Osebe zato igro so izbrane iste, ki so to igro igrale že v Clevelandu, kjer je žela ta igra kolosalno navdušenje. Zato je zasiguran tudi pri nas popolni vspeh obeh iger. Vsled tega opozarjamo slehrnega Slovenca, naj ne pozabi posetti te predstave, ki bodo nudile obilo prijetne zabave. Osobito opozarjamo okoliške Slovence, da pridejo na popoldansko predstavo, ki je posebno za njih prirejena radi oddaljenosti. Začetek pooldanske predstave je točno ob pol treh, prez ozira na udeležbo občinstva.

Isto tako zvečer je začetek točno ob 8 uri zvečer. Po igri se vrši ples in prosta zabava. Slovenci ne pozabite na novega leta popoludne in zvečer.

— V pondeljek ta teden se je oglasil v našem uredništvu Mr. Frank Maček, trgovec iz Moon Runa. Iz njegovih poročil smo razvideli da so Moonrunčanje jako narodno zavedni, da podpirajo domače podjetje, kar jim je v splošni ponos, iz tega se pač lahko sklepa, da jih Mr. Maček pošteno postreže, kar mu je pripomoglo do zaupanja tamošnjih prebivalcev slovenske in druge narodnosti in si je stem zasigural vspeh njegove, lepo napredujoče trgovine. Ob tej priliki je Mr. Maček naročil lepe koledarje za svoje odjemalce. Tudi v drugem oziru napredujejo tamošnji Slovenci v društvenem oziru, kakor tudi gospodarskem. Nekaj se tudi govori o vprizoritvi nekaterih primernih iger. Mi jim pač želimo najlepši vspeh v vseh ozirih. Do tistega času predno bodo sami vprizorili kako igro, jih pa vljudno vabimo na našo igro na novega leta popoludne, zagotovimo jim, da jim bomo pripravili prav lepo zabavo. Kadar bodo pa Moonrunčanje priredili kako predstavo bomo pa mi v njih sredo prav radi pohiteli.

— Obletnica. Prihodnjo sredo, dne 18. decembra bode poteklo ravno eno leto odkar je prevzel g. John J. Carr, pravi slovanski narodnjak gostilno od Slovenca John Golobiča. Vse svoje odjemalce, znance in prijatelje vabi, da ga na ta dan posetijo.

— Staršem Vincenc Archu, stanuječemu v Allegheny je ta teden umrla 15 mesecev stara hčerka. Žalujočim starišem izrekamo naše sožalje.

—Nevarno je obolel ta teden Frank Mravintz, tajnik društva Marije Sedem Žalosti, št. 50, K. S. K. J., stanujoč na 120—46th st.

— Odborniki, kateri žele svoje slike v naši božični številki so naprošeni, da prinesejo svoje slike v uredništvo najkasneje do pondeljka. Slike priobčimo brezplačno.

— Preteklo nedeljo popoldne je imelo slovensko društvo Sv. Jožefa, št. 12, J. S. K. J. letno sejo ter obenem volitev novega odbora za prihodnje leto. V odbor so bili izvoljeni sledeči rojaki: predsednikom Dominik Strniša, podpred sednikom Vincenc Arch, tajnikom John Simončič, drugim tajnikom Nick Povše, blagajnikom Frank Straus, zastopnikom Vincenc Volk. Društvo prav dobro napreduje tako v številu članov kot v finančnem oziru.

— Društvo Sv. Štefana, št. 26. J. S. K. J. ima svojo **glavno** letno sejo v nedeljo, dne 26. decembra ob 1. uri popoldne v K.-S. Domu. Vsaki član, kateri se seje ne udeleži brez naznanja tehtnega vzroka, plača 50 centov kazni v društveno blagajno. Na tej seji se bode tudi volil odbor za leto 1913. Razpravljalo se bode tudi o prihodnji veselici, katera se vrši 26. decembra.

Z bratskim pozdravom
Josiph Pogačar, I. tajnik.

— Na obisku okraden. Zadnjo sredo se je mudil Ignac Krivac iz Westmoreland na obisku v tem mestu. Proti večeru je prišel v družbo treh neznanih moških, kateri so ga upijanili in nato odpeljali v neki hlev blizu Baltimore & Ohio kolodvora, kjer so mu pobrali $80.00 v gotovini in ga nato tam pustili. Krivac je celo zadevo ovadil policiji, ki sedaj išče "poštene" tovariše.

— Preteklo nedeljo je imelo v K.-S. Domu letno sejo gotovo eno največjih društev ne le samo v Pittsburghu, marveč pri Jednoti sploh in sicer moško društvo Marije Sedem Žalosti, št. 50, K. S. K. J. V odbor za prihodnje leto so bili izvoljeni sledeči člani. John Mravintz, predsednik, Matija Mutz, podpredsednik, I tajnik Frank Mravintz, II. tajnik Frank Trempus, blagajnik Josip Miroslavič, zastopnik Marko Ostronič, zapisnikar Matija Medved; nadzorniki I. Joseph Dolmovič, II. Gašper Berkopepc, III. Anton Dolmovič; maršal Nikolaj Prokšelj, pomožni maršal Anton Kambič, U. S. zastavonosec John Slapar, društveno banderonosec George Flajnik, (Krojač); George Mihelčič, predsednik pregledovalcev knjig, Anton Janžekovič, II. pregledovalec, John Štajduhar III. pregledovalec. Društveni zdravnik Dr. Josip V. Grahek. Društveno glasilo "Edinost."

Vsem bratom, kakor tudi drugim znancem in prijateljem želim vesele božične praznike ter srečno in zdravo Novo Leto 1913.

Z bratskim pozdravom
Frank Mravintz, I. tajnik.

— V St. Marys bolnišnico so pripeljali pretekli teden iz Canonsburga Slovenca Blaž Godca. Nahaja se v dokaj kritičnem položaju, vendar je še upanje na okrevanje.

— Potrebujejo delavcev. Pennsylvania železnica ima v svojih delavnicah v Verona in drugod toliko železniških vozov, čakajočih na popravilo, da morajo delati ponoči in po dnevu. V Veroni dobi delo kakih 150 delavcev.

Lokalne novice.

— Štirkrat 12. V četrtek je bil 12. dan, 12. meseca 12. leta ter je toplomer kazal v našem mestu 12 stopinj mraza.

— Velik požar. V torek ponoči je pričelo goreti v desetem nadstropju trgovine ženskega blaga James B. Haynes Sons Co. V par minutah je bil ves gorenji del poslopja v ognju. Došlim ognjegascem je bilo gašenje vsled prevelike visočine jako ovirano, vendar se je posrečilo blizo 200 možem ogenj po daljšem napornem delu omejiti. Požar je kljub temu napravil ogromno škodo. Neki ognjegasec je splezal po lestvah do šestega nadstropja in dasi je plamen švigal okrog njega, vendar je neutrudno držal vodno cev. Stanovalci v Fort Pitt hotelu so prestrašeni zbežali na ulico, nekateri le površno oblečeni.

— Prijeti ponarejalci denarja. Kapitan skrivne policije J. M. Nye in policijski poveljnik J. J. McCarthy sta v sredo popoldne vdrla v stanovanje Italijana Giancinto De Cario, kateri je bil na sumu kot ponarenjalec in razmnoževalec pol dolarjev. Ko sta omenjena uradnika vstopila v hiso, je Italijan kot njegova žena pričela razbijati razne denarne modele in skriti onarejene novce. Toda bilo je že prepozno. V druž bi kapitana Nye je moral Cario, njegova žena in en eno dete na zvezno sodnijo, kjer bodeta pričakovala obravnave. Ponarejeni poldolarji so krožili v prometu že dalj časa; največ jih je bilo razpečanih na pocestnih železnicah, trgovinah in v Turtle Creek dolini.

— Zopet železniška nezgoda. Na križišču Pennsylvania železnice na Penn ave. se je pripetila v torek zvečer zopet nova katastrofa, zahtevajočo eno človeško žrtev in sicer 14 let starega Alberta Fergusona. Ranjena sta bila voznik avtomobila Rihard Dynes in C. Denninger, uslužbenca Boggs & Bogus. Na dano mu znamenje železniskega čuvaja, je vozil om. šofer čez tire. Toda prav ko je dospel v sredino tirov je privozil iz mesta brzovlak št. 260. Ko je sprevidel, da je katastrofa neizogibna, je skupno z njegovim spremljevalcem skočil iz avtomobila in sta tako utekla gotovi smrti. Deček pa, ki se je vozil v ozadju je padel pod kolesa stroja, katera so ga grozno razmesarila. Kdo je pravzaprav povzročil nezgodo se ni še dognalo; čuvaj trdi, da je pravočasno opozoril avtovodjo, slednji pa trdi zopet nasprotno. Resnica pa je, da je že skrajni čas, da se odpravijo ta nevarna križišča, katerih je v našem mestu vsepolno. Z križiščem v Wilkinsburgu, kjer se je pripetilo že parkrat več nezgod, tudi še ni nič gotovega; mestni odbor se ne briga dovolj, družbi je pa to deveta briga.

— Skupno poslopje. Mestni odborniki so se po daljšem posvetovanju slednjič sporazumeli z okrajnimi komisarji glede stavbe novega poslopja, v katerem bodo skupne pisarne tako mestne kot okrajne uprave. Poslopje bodo zgradili med Grant st. Diamond in Fourth ave. Stroški za to stavbo bodo ogromni. Zgradili bodejo 15 ali 16 nadstropnega nebotičnika.

— Železniški redar je aretiral v sredo popoldne na kolodvoru Baltimore & Ohio železnice štiri mladoletne dečke, kateri so že dalj časa kradli iz železniških vozov. Dečke je redar zalotil prav tedaj ko so se pripravljali na novo tatvino. Baje so dečki v kratkem času pokradli blaga v vrednosti nad $500 na kolodvoru v Braddock.

— Okrajni in mestni detektivi imajo zadnje čase jako veliko opravilo z raziskovanjem umora 14-letne Lillian Schadle. Nekdo je namreč poročal, da je Exler prinesel dekličino truplo na obrežje Ardmore vodovoda v vreči in detektivi sedaj iščejo dotično vrečo, katere pa ne morejo dobiti. Exler pa obdolženi zločin trdovratno naprej molči. Zadnji teden so ga postavili pod takozvani "third degree," o katerih se daj pripoveduje, da vsled jednakih trpinčenj bi moral človek, kateri ni popolnoma zdrav kmalu udati. To so naravnost karbarska dejanja.

— Namesto v domovino v zapor. 26letni Henry Tregnor se je odpravil na pot proti domovini na Nemško. Smolo pa je imel, da je pred par tedni ponaredil podpis nekega Rhodes na čeku. Dotična banka mu je sicer splačala svoto, toda pozneje se je pronašla poneverba. Sedaj mora Tregnor iti namesto domov v okrajne zapore za šest mesecev.

— Dobili utopljenca. Truplo obrežnega paznika William Gillespie, kateri se je potopil z nekim čolnom vred v reki Ohio preteklo nedeljo zvečer so našli v sredo popoldne v bližnjem mestecu Coriapolis Truplo je bilo nepoškodovano.

— Zavirač se ponesrečil. John C. Bittler, uslužben pri Jones & Laughlin jeklarni kot zavirač je v sredo dopoldne stopil po naključju pred nasproti vozeči železniški stroj, kateri mu je prizadjal precej nevarne poškodbe. Prepeljali so ga v bolnišnico.

— Odklonil preiskavo. Mrliški preiskovalec allegheny okraja je odklonil prošnjo Mrs. Ott, ki ga je prosila, da bi preiskal slučaj smrti njenega moža, kateri je preteklo nedeljo popoldne izpil v lekarni na 3100 Charters ave. večjo množino strupa ter pozneje vsled zastrupljenja umrl. Ženska je bila namreč mnenja, da je bil njen mož zastrupljen od druge osebe; koroner pa vstraja pri mnenju, da se je Ott sam zastrupil.

Novice iz Pennsylvanije

OBSOJEN MORILEC.

Somerset, Pa., 11. dec.—Porota je danes spoznala John W. Mausa, kateri je 14. septembra tega leta ustrelil pismonošo Harrison Brown. Pimonoša je tisti dan imel pri sebi poleg druge pošte tudi registrirano pismo z $600. Maus se je pri obravnavi izgovarjal, da so ga do tega čina privedle neke ženske, katerim je moral vedno kupovati dragocenosti. Spoznan je bil krivim umora v prvi vrsti. Nekateri so mnenja, da je Maus nekoliko slaboumen.

— Pred hišo umrl. Ko je prišel 57letni strojevodja Obedija Quay pred vrata svojega stanovanja, se je nenadoma zgrudil na tla. Ko so prišli njegovi sorodniki iz hiše, so ga našli že mrtvega. Zdravniška preiskava je dognala otrpljenje s rčne žile.

— Huda ženska. Pred sodnikom Danielom Winter se je zagovarjala Mary Hetz iz 2909 Carson st., obdolžena nespodobnega obnašanja. Omenjena je šla v torek na stanovanje Petra Melnoviča, kjer je v prepiru raztrgala klobuk. Ko ji je Melnovič povedal, da mora plačati klobuk, mu je ta res dala $4.50 ter odšla iz hiše. Nato je pa poiskala redarja Ryana ter mu povedala, da ji je Melnovič uzel denar. Redar je nato šel v spremstvu ženske k Melnoviču, kjer se je pokazala laž, nakar jo je hotel aretirati. Toda ženska mu je skočila v lase ter ga precej opraskala, tako tudi redarje, ki so prišli po njo z vozom. Sodnik jo je obsodil v tridesetdnevni zapor ali $25 globe.

— Za blaznega spoznan. Porota v kriminalnem sodišču je spoznala John Linkiša, ki je 26. julija tega leta ustrelil v vasici Bower Hill, v Scott township nekega Tomaža Panzerja blaznim ter bode vsled tega utekel obtožbi morilca. Linkeš se je nahajal že dalj časa pred umorom v državni umobolnici v Woodville, kamor so ga sedaj zopet poslali.

— Suhi zborujejo. V bližnjem mestecu Verona so pričeli v nedeljo zjutraj pristaši vode kampanjo za prohibicijo. Imeli so dve seji v ondotnih protestantovskih cerkvah. Navzočih je bilo zlasti veliko žensk in deklet, katere pa sicer nimajo pravice do volitev.

— Brata zabodel. William McCarthy in njegov brat Mihael sta spala skupaj v eni postelji. Ko je zaspal William, ga je Mihael sunil z nožem ter mu prizadjal precejšnjo rano. Prepeljali so ga v St. Francis bolnišnico. Policijski nadzornik Bailey je pozneje napadalca aretiral. Obravnava se je vršila pred mirovnim sodnikom Noble Mathews. Dasi je ranjeni brat prosil sodnika, da oprosti brata z svarilom, mu sodnik ni hotel ugoditi njegovi želji, marveč ga oddal višjemu sodišču.

* **Smrtonosni poizkus.** Pred kratkim so dobili na stranišču terezijanske akademije na Dunaju obešenega 12letnega gojenca akademije. Policija je dognala, da ni izvršil fant samomora, temveč da je povzročitelj smrti nesrečen slučaj. Fant je bral, da občuti oni, ki se obesi, tik pred smrtjo nekaj posebnega. Zato je sklenil, da poizkusi to sam na sebi. Svoj načrt je razodel tudi součencu, ki pa mu je zapretil, da izda načrt ravnatelju. Fant ga je prosil, naj tega nikar ne stori in mu obljubil, da ne bo izvedel svojega načrta. Ali radovednost ga je premagala, šel je v soboto dopoldne na stranišče, kjer se je z žepnim robcem obesil na obe šalu za obleko. Stranišče je bil zaklenil in ker ga le dolgo časa ni bilo ven, so siloma udrli in našli dečka že mrtvega.

Ameriške novice.

PET OSEB UBITIH.

Cumberland, Md., 12. dec. — Železniška nezgoda se je pripetila na pittsburški diviziji Baltimore & Ohio železnice pri postaji Glencoe, ki je oddaljeno od tega mesta 28 milj. Petero železniških uslužbencev je bilo pri tem ubitih, šest druzih pa je bilo nevarno ranjenih. Kakih 50 premogovnih vozov se je prevrnilo v jarek.

UMORA IN SAMOMOR.

Kansas City, Kas., 11. dec.—B. C. Dudley je vsled skrajne ljubosumnosti zblaznel in v takem stanju je ustrelil C. McGee, starega 19 let in nevarno obstrrelil 23 let starega Duffy Seatona. Nato je pričel bežati proti železniški progi. Ko je dospel do proge je vzprašal čuvaja, zakaj mu ne da znamenja z zastavo, nakar mu čuvaj reče, da še ni pozvonil. Dudley si je nato pognal krogljo v glavo.

SUROVO POSTOPANJE.

Wheeling, W. Va., 11. dec.—V to mesto je danes prišlo 35 ameriških delavcev, kateri so odkrili policiji surovo postopanje nekaterih delodajalcev. Povedali so, da so bili uposleni za neko družbo iz Olean, N. Y. Stanovanje so imeli v šatorih, ki še živini ne bi zadostovali. (Ako že z domačini postopajo nekatere družbe tako surovo, kako postopajo še le z jezika nezmožnimi delavci?)

PRI IGRI USTRELJENA.

Parkersburg, W. Va., 11. dec. —Med tem ko so se igrali otroci na neki trati je po naključju ustrelil 8 let stari Benjamin Moats njegovo 11 let staro sestrico Eleanoro, katera je takoj obležala mrtva na tleh. Otroka sta enega najbolj znanih odvetnikov v tem delu države.

SOMOMOR PRED ALTARJEM.

Bukarešt, Rumunija, 10 dec.—Konštantin Mitou, častnik 40. kalugeri regimenta se je danes pred altarjem ustrelil. Duhovnik je ravno hotel poročati, ko se je začul strel. Umorjenčeva nevesta je ena najlepših deklet tega mesta.

OBSOJENI BANDITI.

Erie, Kas., 10. dec.—Danes sta bila obsojena W. J. Vanbidder in Bert Young, katera sta v družbi nekega Riharda Viktorja pred par tedni ukradla velik avtomobil in izvršila v južnem delu Kansas več predrznih tatvin. Zadnji je bil že pred par tedni prijet in obsojen na deset let zapora.

POGUMEN PASTOR.

Chester, Pa., 10. dec.—Ko se je Rev. R. H. McCoy vračal iz baptistovske cerkve, kjer je malo prej opravljal cerkveno službo, sta ga na samotnem kraju napadla dva maskirana moška. Na klic roke k višku, ju je ta res ubogal, toda komaj jih je vzdignil že sta padli z vso silo po glavih napadalcev.

— Slepa zaročenca. Poročno dovoljenja sta dobila ta teden 23 letni slepi Frank Nickols iz 1313 Sandusky st. in Mamie Sleigh, tudi slepa. Po poročno dovoljenje ju je pripeljal neki njujin prijatelj. Nickols je jako dober igralec raznih godal. To je prvi par, da sta oba slepa.

— Kadar hočete piti in jesti mrzle sladke pijače in sladoled, naj pojdite k . L. Bellman, — tler S.

Inozemske novice.

POSTARNI VLADAR UMRL.

Munih, Bavarija, 13. dec.—Bavarski kralj Luitpold je včeraj v 92 letu svoje starosti preminul. Kralj je že par mesecev bolehoval za katarjem. Pokojnik je bil najstarejši vladar na svetu; rodil se je 12. marca 1821.

PREDSEDNIK V PANAMO.

Washington, D. C., 11. dec.—Predsednik Taft odpotuje 21. decembra v Panamo na ogled. Tam ostane do prvega januarja.

ŽENI JE ODPUSTIL.

Lockport, N. J., 11. dec.— Mrs. Mary H. Hanner je bila obdolžena poskušanega umora njenega moža. Ko so jo pripeljali v sodno dvorano, bledo in zmučeno, je stopil k nji mož ter jo objel. Ko je pričela nato še jokati, jo je pričel poljubovati nakar ji je odpustil njen pregrešek. Mrs. Hanner je ustrelila njenega moža ko sta se vozila v avtomobilu meseca decembra tega leta. Kaj je bilo povod temu činu, se še ne ve.

* **Kako je pobegnil Napoleon z Elbe,** o tem pripoveduje urednik "Panara" župnik don Egisto Testo s Portoferraia mično dogodbo, ki, čeprav ni morda popolnoma resnična, je vendar tako zanimiva, da jo registrirano. V tej dogodbi se pripoveduje, kako je šel veliki Korsikan po svojem izkrcanju na Elbi s Portoferraia k madoni, ne da bi — kakor radi pripovedujejo Angleži — tam molil, temveč da bi dal na Korziko znamenje. Na nekem hribčku si je dal Napoleon, kakor so pripovedovali stari vaščani župniku, postaviti visok mlaj, s katerim je dal znamenje na otok Korziko, ki je oddaljen le 60 km. in ki so ga na Korziki tudi prav lahko opazili. Napoleonu se je baje posrečilo od tam pripraviti svoj beg, ki se mu je čez par mesecev tudi posrečil. Napoleon je pobegnil na ribiški ladjici, ki so jo pustile angleške stražne ladje skozi, ne da bi se jim zdela kar najmanj sumljiva. Poveljnik ene teh ladij je celo vprašal: "Ali prihajate od Portoferraia? Kako se godi Napoleonu? Ali še vedno sanja?" Odgovor na to je bil sledeči: "Godi se mu dobro in še vedno sanja o svojem povratku na Francosko." Angleži so se smejali, toda na ribiški ladji so se tudi smejali, kajti bil je Napoleon sam, ki je odgovarjal Angležem.

16 slik z vojne na Balkanu priobčuje 14. novemb. t. l. izišla številka "Slovenskega Ilustrovanega Tednika," med drugim; Srbska pehota naskoči z bajoneti turške topničarje pri Prilepu; strah v sultanovem haremu, ko dojde poročilo da se bližajo Bolgari Carigradu; lahkoranjeni turški ujetniki v bolnišnici v Podgorici; sežiganje mrličev po bitki na Kumanovem; prevoz z vlakom bolgarske artilerije v Cataldžo; turški rezerviti v Carigradu se pripravljajo za odhod v Čataldžo; vhod v sultanovo palačo v Carigradu; bolgarski macedonci — vstaši delepatrone in ročne bombe; pregled utrdb pri Čataldži in Carigradu; prenapolnjeni vlaki z Arnavti; tip mladenke in mladeniča iz Macedonije v narodni noši; nakladanje kruha za bolgarsko vojsko. To je zelo bogata in zanimiva vsebina. Priporočamo vsem, da si naroče "Slov. Ilustrovani Tednik."

— Kadar vam zdravnik da preskripcije, prinesite jih k nam. Mi vam jih takoj spolnimo točno in zanesljivo S. L. Bellman, 48th & Butler St., Pittsburgh, Pa.

—Obnovite naročnino na "Edinost" predno Vam jo ustavimo, da tako preberete celo novo povest, katero pričnemo v kratkem priobčevati.

'EDINOST"

Prvi in edini slovenski tednik v Pennsylvaniji.

Naročnina:
Za Ameriko na leto $1.50
Za Ameriko za pol leta ..... .75
Za vse druge dežele na leto....$2.00

Dopisi brez podpisa in osobnosti se ne sprejemajo.

Vsa pisma, dopisi, naročila in denar naj se pošljejo na naslov:
TISKOVNA DRUŽBA EDINOST
4755 Plummer St. Pittsburgh, Pa.

R. F. GREGORIČ,
urednik in izdajatelj

"EDINOST" — "UNITY"
First and the only Slovenic Weekly in Pennsylvania.
4755 Plummer St. Pittsburgh, Pa.

R. F. GREGORICH,
Editor & Proprietor.

Subscription rates:
For America, one year.....$1.50
For America, half year..... .75
To foreign countries $2.00

Entered at the Pittsburgh Postoffice as Second-Class Matter.

The Best Medium to reach over 20,000 Slovenic People in Pennsylvania, Ohio and West Virginia.

Advertising rates sent on request.

Iz stare domovine.

Mrtvega v zapuščenem vinogradu so našli dne 19. t. m. med Vel. Žabljami in Vrtovčami 60 letnega Filipa Vrtovec iz Šmarij. Sodi se, da je bil ondi mrtev 8 dni, a ga nikdo ni pogrešal.

Detomorilka. V Greti pri Trstu so aretirali zasebnico Rozo Valente. Valente je priznala, da je novorojenčka nekaj ur po porodu zadušila. Truplo otroka je vrgla ne daleč od svetilnika v morje.

Vlak je skočil s tira. 21. nov. zjutraj je skočil med postajama Nomenj in Sotesko vlak s tira. 5 vagonov je močno poškodovanih. Vlaki so imeli zamude.

Razmesarjeno truplo novorojenca. Dva dečka sta našla kakih 100 m od obeliska pri Općini med kamenjem otroško glavo. Letela sta domov in pozvali so na mesto žandarmerijo. Našli so poleg glave še eno roko in precej daleč proč eno nogo in trupelce otrokovo. Vse je že precej nagnito in sodijo, da je bil otrok pred nekaj tedni raztrgan in zagroben med kamenjem. O storilcih ni nobene sledi.

Delavska nezgoda. Pri popravljanju telefonske žice je padel delavec v Velikovcu skozi podstrešno okno posestnika in gostilničarja Čebula. Mož je priletel tako nesrečno na dvorišče, da si je prebil lobanjo in čez nekaj ur umrl.

Ponarejene krone krožijo v okolici Volšperka na Koroškem. Krone so dobro ponarejene in nosijo letnico 1894. Napravljene so iz takoimenovane kovine "britanica."

Turški vjetniki mimo Ljubljane. 24. nov. ponoči se je mimo Ljubljane peljalo pet železniških voz turških vjetnikov iz tripolitanske vojske. V štirih vozovih so bili turški prostaki, v enem pa turški častniki. Italija jih je sedaj vrnila Turčiji. Iz voz ni smel izstopiti noben Turčin. Na kolodvoru je bilo polno orožnikov. Do konfliktv med na kolodvoru navzočimi Bolgari, Srbi in Turki ni prišlo. Nedavno je bilo v Trstu drugače. Ondi so srečali na ulici Bolgari Turke. Bolgari niso rekli Turkom besedice. samo pesti so vzdignili in pričeli mahati po Turkih. — V zaprtih vozovih je b ilo 149 Turkov, med njimi 12 častnikov.

Pogorela je 24. nov. zjutraj ob štirih, dne 24. t. m., žaga na Fužini poleg gračine na Mirni, last graščaka Karola Mulleya. Mirnski gasilci so bili kmalu na mestu požara in ubranili, da ni pogorela poleg stoječa mlatilnica, ki je precej veliko poslopje z mlatilnim strojem, ki ga goni vodna moč.

Najden utopljenec. 25. nov. zjutraj so našli v Gradaščici nad Kolezijo pleskarskega pomočnika Ivana Rožiča. Navedenec si je slekel obleko ter jo položil na bregu, potem pa šel nag v vodo. Njegovo truplo so prepeljali v mrtvašnico sv. Krištofu.

Smrtna nezgoda na lovu. V nedeljo 24. t. m. popoldne ob dveh je šel podzakupnik loškopotoškega lova gospod Anton Kordiš, trgovec in posestnik v Travniku s par gonjači na lov. Pri gonji mu je priletela na strel lisica. Gospod Kordiš je imel puško dvocevko. Ustrelil je na lisico in jo tudi zadel, a ker je vendar poskusila bežati, je g. Kordiš obrnil puško in s kopitom udaril po lisici. Tedaj pa se je sprožila druga cev in je zadela g. Kordiša tako nesrečno, da je na mestu ob ležal mrtev.

Pazite na otroke! 23. nov. zvečer se je na Poljanski cesti zgodila nesreča. Okolo 8 let stari deček Boris Armič je padel iz II. nadstropja z okna na tla ter se nevarno poškodoval. Odvedli so ga z rešilnim vozom v bolnišnico. Deček je sedel na oknu, se naslonil na zaprto oknico, ki se je odprla, in fantek je strmoglavil na tla dvorišča.

Zaprli so na Jesenicah tovarniškega delavca Šimna Pogačarja iz Radovine, ker se je pregrešil zoper § 128 k. z. Uganjal je že več let razne svinjarije z nedoletnimi dekleti.

Mrtvega so našli v hribu med Tehovcem in Trnovcem v občini Sora starega apnarja Janeza Riharja, pristojnega v Polhov Gradec. Mož je zbolel na Tehovcu, odkoder se je podal v Dolino Ločnico. Potoma je umrl.

Mlad zažigalec. Janez Dermastja in Janez Jeras iz Šmartna pod Šmarno goro sta se peljala proti Vikerčam. Pri kozolcu, napolnjenemu s senom in slamo, ki je last Vinka Majdiča iz Kranja in ki stoji na samoti, sta zapazila gost dim. Hitela sta tje in posrečilo se jima je, da sta udušila ogenj. Videla sta tudi dečka, ki je hitro zbežal od kozolca. Zažigalec je dvanajstletni učenec Anton Knapič iz Vikerč. Rekel je, da je zato zažgal, ker bi bil rad videl, kako bo kozolec gorel.

Dezertiral je že večkrat kaznovani Anton Poje, doma iz Dobrunj, od 27. infanterijskega polka.

Slab semenj je imel dne 21. novembra Jože Skubic, posestnik iz Daljnega vrha. Odpravil se je na semenj, da si kupi kravo. S seboj je vzel bankovec za 100 K, 3 bankovce po 50 K in bankovec za 20 K. Ko pa pride na sejmišče v Kandijo, opazi, da je izgubil denarnico z vsem denarjem vred.

Napad v gozdu. Posestnica Kata Turk iz Ručetnevasi pri Semiču je grabila dne 11. novembra t. l. to je na samo Martinovo listje v gozdu zvanem "Jazbovina." Proti poldnevu pride mimo nje okoli 40 let star in razdrapan mož, soditi po svej zunanjosti **delavec pri zgradbi belokranjske** železnice. Spustil se je z ženo v pogovor, potem pa jo nenadoma zgrabil in vrgel na tla, hoteč jo posiliti. Dvakrat se mu je iztrgala in izvila, pa jo je v tretje vil na tla. Tedaj je začela v piti na pomoč, toda kmalu ji je zamašil napadalec usta. Med ruvanjem je prišel zraven gledat Jure Vindišman iz Ručetnevasi, ki je bil slišal vpitje na pomaganje. Vindišmana se je napadalec prestrašil, popustil klobuk in zbežal smeri proti Črnomlju. Kata Turk je ovadila zadevo orožnikom, ki so pridno poizvedovali po storilcu in ga končno dne 15. novembra zalotili v Gorenjcih pri Semiču v osebi Franceta Vončina. Napadalec je star okoli 40 let, rojen na Koroškem, nazadnje delavec pri belokranjski železnici. Kaznovan je bil menda že neštetokrat.

Utopljenec. 23. nov. so našli v Gradcu v Muri truplo moža. Bil je približno 60 let star. Oblečen je bil v črno, raztrgano obleko. Na desnem sencu je imel precejšnjo rano. Truplo so odpeljali nato v mrtvašnico. Drugi dan pa so spoznali v utopljencu posestnikovega sina Franca Kaufmanna iz Cmureka, katerega so pogrešali že od 15. oktobra t. l.

Eksplozija v tovarni za dinamit. Iz Šent Lamberta na Štajerskem poročajo: V tukajšnji tovarni za dinamit sta se pripetili 23. nov. dve eksploziji. Prva ob četrt na pet poplodne, druga ob osmih zvečer. Pri prvi eksploziji je bil v koči prisoten mašinist Karol Vrulih, kateri je bil vsled eksplozije strašno razmesarjen. Vrulih je bil na mestu mrtev. Pri drugi eksploziji zvečer je bilo navzočih več delavcev, ki pa so se še pravočasno rešili.

Detomorilka—Oproščena.

Zadnje porotno zasedanje v tem letu v Novem mestu se je pričelo. Na obtožni klopi sedi 31 let stara Marjeta Grinčič, hči kočarja iz Gor. Kamenja, občina Mirna peč. Obtožena je detomora. Obtoženka je imela že pred 8 leti nezakonskega otroka z Janezom Gredencem. Nezakonski oče jo je odpravil z 200 K za otroka. Starši niso otroka radi videli pri hiši, posebno oče je klel svojo hčer ter je opetovano grozil, da njo in otroka ubije ali pa ju spodi od hiše. V adventu p. l. je obtoženka v hosti srečala nekega sorodnika očeta prvega nezakonske ga otroka. Kar zgrabil jo je, zavlekel pod neko grmovje ter jo tam proti njeni volji spolno rabil. Po tem dejanju ji je nasilnež zagotavljal, da iz tega tako ne bo nič. Ona je to verjela in se ni brigala za nosečnost. Dva dni pred Malo maso (6. septembra) je začutila porodne spopade. Na praznik Male maše zjutraj sta odšla oče in mati v cerkev. Marjeta je ostala sama doma. Kar se je lotijo porodne bolečine. V stala je iz postelje, se naslonila na njo ter stoječ porodila. Cutila, da je z boso nogo stopila na glavo novorojencku. Lahko je mogoče, da je to storila nalašč, ker je bila tako zmešana, se ni zavedala, da bi znal otrok radi tega umreti. Ko so je po porodu nekoliko odpočila v postelji, je vstala, pobrala na tleh ležečega otroka ter ga nesla vunkaj. Blizo hiše je stal grm, tja je otroka zanesla, ga položila med dva kamna, potem pa zakrila z nalomljenimi vejami. Pri tem poslu jo je videl njen stric, ki je šel tam mimo k maši na Trško goro. Cudno se mu je zdelo, da Marjeta okrog tistega grma, kjer je včasih trgala jagode, tako stopica z nogo. kakor da bi tlačila kako žival n. pr. kačo, miš itd. Ko je v tem prišla njegova žena že od prve maše domov in sta se z možem srečala, jo je mož opozoril na Marjeto in njeno vedenje pri grmu. Žena je takoj zaslutila, da tu nekaj ni v redu. Po kosilu šla je pogledat k tistemu grmu. Ko tako malo brska, najde tam novorojenčka, ki pa je že zapustil to solzno dolino. Mrtvega otroka so zanesil k nezakonski materi, ki je bila v postelji in so ga položili poleg nje... za prvo kazen. Ker je tisto popoldne mirnopeki orožnik imel v tem kraju službo, je stvar prišla še gorka pravici v roke. Obtoženka se je takrat obnašala, kakor se danes obnaša, sklicuje se namreč na svojo zmedenost, kar je po njeni vnanjosti prav verjetno. Njeni glavni zagovor se suče tudi na strah pred očetom. Priče potrjujejo, da imajo pri tej hiši čudno življenjeö žena nosi hlače, možu še jesti ne da, oba skupaj pa rada sirovo preklinjata. Zagovornik dr. Žitek je imel lepo naloge zenačiti nasprotje novomeške in drugih porot. Drugod se take detomorilke oproščajo, zakaj bi se ravno pri nas obsojale. Izrek porotnikov je pokazal, da je zagovornik svojo nalogo dobro rešil. Potrdili so sicer glavno vprašanje na detomor soglasno z da, a ob enem so potrdili tudi dodatno vprašanje, da se je dejanje izvršilo v duševni zmoti ali zmedenosti. Prvomestnik porotnikov je bi g. Anton Klinc, bivvši notar v Ameriki, zdaj gostilničar na Gor. Polju. Detomorilka je bila oproščena. To se ji je tako čudno zdelo, da ji je predsednik moral to večkrat še po domače povedati potem ko je proglasil razsodbo.

Mali oglasi.

— **Sledeče dneve je dvorana K. S. Doma že oddana:**
31 decembra 1912 moško društvo "Marije Sedem Žalosti, št. 50, K. S. K. J.

NAŠI ZASTOPNIKI.

Sledeči rojaki so pooblaščeni pobirati naročnino, oglase in tiskovine za naš list:

Za Pittsburgh, Pa. g. Frank Mravintz.

Za Allegheny, Pa. g. Viljem Thomas.

Za Pittsburško okolico: Anton Zidanšek.

Za Braddock, Pa. in okolico, g. Mike Bambič.

Za Willock, Pa. in okolico, g. Jakob Miklaučič.

Za Cleveland, O. in okolico g. Jožef Marinčič.

Za Claridge, Pa. in okolico g. John Batič.

Za E. Palestine, O. in okolico g Jacob Istenich.

Za St. Jego, Pa. in okolico g. Frank Gruden.

Za celo Pennsylvanio g. Rudolf Pleteršek.

Vsem cenj. naročnikom in rojakom sploh priporočamo gorenje rojake.

Upravništvo "Edinosti."

Največja in najstarejša odvetniška Notarska Pisarna.
Ustanovil leta 1866.

Konzul MAX SCHAMBERG,

Lastniki { Dr. L. FRIEDFIELD starokrajski odvetnik in W. HABERFELD.

416 Sixth Ave., Pittsburgh, Pa.

Obrnite se na nas kadarkoli potrebujete kaj v starokr. zadevah.

Prodajemo **parobrodne listine**, ter pošiljamo denarje v staro domovino kot zastopniki American Express Co.

Louis Wittenstein,
priporoča svojo GROCERIJSKO PRODAJALNO. Dobe se vsaki čas mlade kokoši in druga perutnina.
Cene nizke. Dobra postrežba.
5152 BUTLER ST., Pittsburgh.

Kadar hočete kupiti dobro idočo uro, verižice, priveske, in drugo zlatnino, tedaj kupite pri

VICTOR CARLSON

ENE CENE, prve vrste zlatar,
4303 Butler st., Pittsburgh, Pa.
Pazite na veliko uro pred vratmi. Izdelujemo vsakovrstna popravila po najnižjih cenah.

Drustvena porocila.

Društvo "Slovenski Sokoli" št. 118, SNPJ. ima redne seje vsako drugo nedeljo dopoldne v K.-S. Domu. Za l. 1912 so bili izvoljeni: George Greguraš, **predsednik;** Frank Roitz, **podpredsednik;** Rudolf Roitz, **I. tajnik,** 4809 Butler St. Pittsburgh, Pa.; Mihael Turk, **zapisnikar;** Jos. Lokar **blagajnik** in **zastopnik.** Za pojasnila, tikajoča se društva pišite na tajnika. Rojake se vabi, da pristopajo k temu društvu. **"ODBOR."**

Kranjsko Slovensko Katoliško podporno društvo Marije Sed. Žalosti.
ŠTEV. 50, K.S.K.J.

je izvolilo sledeče uradnike za l. 1912: **Predsednik,** John Mravintz, 1114 Voskamp st., Allegheny, Pa.; **Podpredsednik** George Greguraš, 4938 Hatfield st., Pittsburgh, Pa.; **I. tajnik,** Frank Mravintz, 120—46th st. Pittsburgh, Pa. **II. tajnik** Frank Trampus, 4821 Blackberry ay., Pgh., Pa.; **blagajnik:** Joseph Miroslavič, 4925 Plum ay., Pgh, Pa.; **Zastopnik:** Mark Ostronich; **zapisnikar:** Matija Medved; **Nadzorniki:** Joseph Dolmovič, Anton Dolmovič in Geo. Flajnik, I.; **maršala:** Matija Perušič in Frank Berkopec. U. S. zastavonoša: John Šlapar. Društveno banderonosec: George Flajnik (Krojač). **Pregledovalci knjig:** John Štokan, John Stajduhar, Matija Muc; **društveni zdravnik:** Dr. Jos. V. Grahek, 841 E. Ohio st., N. S. — Vsi bolni naj se naznanijo **II. tajniku** na zgoraj označeni naslov.

Seje se vrše vsako drugo nedeljo v K. - S. Domu popoldne ob 2 uri

Kdor od rojakov ni še pri nobenem društvu, oziroma Jednoti, se uljudno vabi k pristopu. Za natanjčnejša pojasnila se naj obrne na zgoraj označene naslove.

K obilnemu pristopu vabi ODBOR.

Kranjsko Slov. katoliško podporno društvo Marije Device štv. 33. K. S. K. J. ima svoje redne seje vsako prvo nedeljo v mesecu v "Kranjsko-Slov. Domu" na 57 in Butler cesti.

Uradniki za leto 1912 so: **Josip Pavlakovič predsednik,** 54 Low Road, Sharpsburg, Pa. **John Filipčič finančni tajnik,** 5420 Dresden Alley, Pittsburgh, Pa. **Anton Mišica, kujiževni tajnik** in **John Balkovec zastopnik.**

Rojaki, kateri še niso pri nobenem podpornem društvu, se vabijo k pristopu. Gore imenovano društvo plača udom bolniško podporo tri mesece po pristopu.

Pristopnina je zmerna.

Daljša pojasnila daje.

"Odbor."

Narodno slov. podporno društvo sv. Stefana" št. 26.JSKJ. ima redne seje vsako tretjo nedeljo v mesecu v K.-S. Domu in sicer ob 2. uri popol. Uradniki za l. 1912. so: Jos. Leban, **predsednik;** John Dekleva, **podpredsednik;** Josip Pogačar, **I. tajnik** in **zastopnik;** Martin Antlogar, **blagajnik;** Josip Dekleva, **II. tajnik.** Vse denarne pošiljatve pošljite na **tajnika Jos. Pogačar, 5307 Butler st. Pittsburgh, Pa.** Rojake se vljudno vabi, da pristopijo h temu društvu, saj je pristopnina za društvo samo $1.00. **"ODBOR."**

Kranjsko Slovensko Rimsko-Katoliško podporno društvo Jezus Dobri Pastir, št. 49, KSKJ. je za leto 1912 izvolilo sledeče uradnike: **predsednik** George Weselich, 5132 Dresden alley; **podpredsednik** Matija Mušič; **I. tajnik** Joseph Bahorich, 5148 Dresden alley; **II. tajnik** Štefan Rogina; **blagajnik** Josip Radovič; **zastopnik** R. Požek. **Društ. zdravnik** Josip Grahek, 841 E. Ohio st., N. S. To društvo izplačuje bolnim članom $5.00 na teden za dobo 6 mesecev in po preteku 6 mesecev $2.50 na teden. Pristopnina je od 16. do 25 leta $1.00, od 25 do 35 leta $2.00, od 35 do 45 leta $3.00. KSKJ. izplača usmrtnino $1000.00 ali $500.00. Rojaki, kateri še niste pri nobenem društvu, nudi se Vam lepa prilika sedaj pristopiti ker je pristopnina znižana do novega leta. Društvo zboruje vsako tretjo nedeljo v K.-S. Domu ob 2. uri popoldne.

K obilnemu pristopu vabi **"ODBOR."**

Kranjsko Slovensko Katoliško Podporno društvo Sv. Roka, št. 15 KSKJ. v Allegheny, Pa., je izvolilo za l. 1912. sledeče uradnike: **predsednik** George Flajnik, 3329 Penn ave.; **podpredsednik** Math Klarič, 1013 E. Ohio st., N. S. **I. tajnik** George Volk, 1013 E. Ohio st **II.** tajnik Frank Cvetič, 4636 Hatfield st.; **blagajnik** Andreas Hodnik, 1024 Spring Garden ave., N. S.; **zastopnik** Viljem Tomec, 1037 Peralta st., N. S. **nadzorniki:** Curel Anton, Sumič Geo., Cvetič Matija; **voditelj** Jugovič Mih. **zastavanoša,** Prokšelj Nikolaj; **poslanec,** Verbanec George. Vsi dopisi in denarne pošiljatve naj se pošiljajo na I. tajnika; bolniki se morajo naznaniti II. tajniku. Društvo zboruje vsako tretjo nedeljo v mesecu v K.-S. Domu. To društvo je v dobrih finančnih razmerah in vabi vse one, kateri še niso pri nobenemu društvu k pristopu. Natanjčnejša poročila daje **"ODBOR".**

Slovensko Katoliško podporno društvo Sv. Jurija, št. 64, K.S.K.J. v Etna, Pa. je izvolilo za l. 1912 sledeče uradnike: **predsednik** George Novak, Sycamore st.; **podpredesednik Joseph** Pavlakovič, Sycamore st.; **I. tajnik** Frank Skrlin, 47 Chosman ave., Etna, Pa.: **II. tajnik** Frank Starašinič, 514 Elm st., Homestead, Pa.; **blagajnik** in **zastopnik** John Škoff 608 Butler st., Etna, Pa.; **nadzorniki:** Dragotin Petrušič, Filip Wranič in Jožef Kolakovič. Ves drugi odbor, kot bolniški, maršala in zastavonošo si imenuje predsednik. Društvo ima svoje redne seje vsako drugo nedeljo v mesecu v novi šolski dvorani na 57. in Butler st., Pittsburgh, Pa.

K obilnemu pristopu vabi **"ODBOR".**

Žensko društvo "Marije Sedem Žalosti, št. 81, KSKJ., Pittsburgh, je izvolilo za l. 1912 sledeče uradnice: **predsednica** Marija Lokar, 4745 Hatfield St., **podpredsednica** Ana Jugovic, 72 Butler St., Etna, **I. tajnica** Josephine Fortun, 4822 Plum Alley, Pittsburgh, **II. tajnica** Ana Frankovič, 4839 Hatfield St., **blagajnica** Ana Adlešič 5209 Dresden Alley, **zastopnica** Mary Lokar, ml., 4745 Hatfield St. Pittsburgh, Pa., **odbornice:** Marija Volk, Marija Balkovec in Marija Adlešič; **predsednica bolniškega odseka** Frančiška Pavlešič, 1013 E. Ohio St., N. S. Pittsburgh, Pa.

Slovensko Podpor. Društvo "Skala" št. 56, S.D.P. Z., Allegheny, Pa. je izvolilo za prihodnje leto sledeče uradnike: **Predsednik:** Josip Muška: 1120 Spring Gaden ave., N. S.; **podpredsednik:** John Šimončič, 831 Phineas street, Northside, Pittsburgh. **tajnik;** Michael Lorber, 1039 Peraltt st.; **blagajniški tajnik:** Jos. Černetič. 818 Peralta st.; **blagajnik** Frank Gerlovič, 5128 Natrona ave.; Pittsburgh; **Bolniški nadzorniki:** Anton Dolmovič 808 Gerst aly., za Northside, P'gh Frank Vilher, 5602 Butler St., za Pittsburgh. Seja vsako prvo nedeljo v mesecu.

Odbor **"KRANJSKO-SLOVENSKEGA DOMA'**

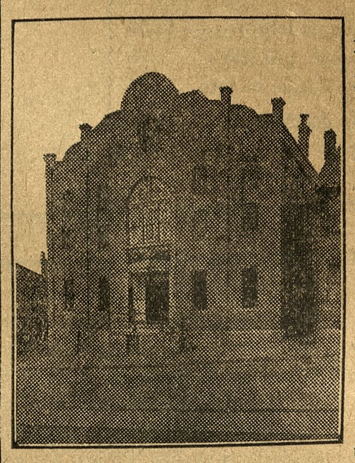

Predsednik: Ignac Podvasnik, 4734 Hatfield St., Pittsburgh,
Podpredsednik: Frank Mohar, Pittsburgh, Pa.
II. podpredsednik: Anton Zbašnik, Tarentum, Pa.
I. tajnik: John Balkovec, 5112 Butler St., Pittsburgh, Pa.
II. tajnik: Martin Antlogar, 5631 Carnegie ave., Pittsburgh.
Blagajnik: Ignac J. Glatch, 4757—2nd ave., Hazelwood, Pa
Vratar: Tomaž Ezel, 5631 Carnegie ave., Pittsburgh.
Gospodarski odbor:
Peter Rogina,
Joseph Janc,
Frank Hrvat,
Frank Gorišek,
Josip Kos,
Louis Zaller,
Steve Poreber.

Redna mesečna seja vsako četrto nedeljo v mesecu ob 2. pop

Vsem rojakom Hrvatom in bratom Slovencem ter drugim Slovanom v Pittsburghu in okolici naznanjam, da sem prevzel gostilno "LINCOLN HOTEL", katerega sem na novo preuredil v

Hotel Katkich,

kjer bodete vsaki čas dobili na čepu sveže pivo, najboljša sladka in kisla vina, raznovrstna žganja, grenkila in smodke. Lačnim postrežem z izvrstnimi prigrizki po zmernih cenah. — Potujoči rojaki dobe pri meni tudi hrano in prenočišče.

PETER L. KATKICH, lastnik
COR. 43rd & WILLOW ST., PITTSBURGH, PA.

Vsi pijte

Hazelwood

Pivo, Ale in Porter.

Hazelwood Brewing Co.

Zakaj? bi hodili v mesto in trošili za vožnjo kadar hočete kupiti: ŽENSKO in MOŠKO BLAGO, SPODNJO OPRAVO, SRAJCE, KRAVATE, NOGAVICE, ROBCE in MOŠKE in ŽENSKE ČIŽME, tako tudi izber otroških čevljčkov, itd., ko dobiste za ravno iste cene, pa morda mnogo boljše blago pri

Stanislav Zelezniak
4915 Butler St. Pittsburgh, Pa.

Vsem Slovencem in Horvatom priporočam gostilno v kateri dobiste sveže pivo, raznovrstna vina, najbolje žganje in druge pijače. Velika zaloga najboljih smod in importiranih pjač. — Pri meni sedobi vsaki čas gorak in mrzel prigrizek. — V obilni poset se vljudno priporoča. — Solidna postrežba zagotovljena.

Charles Meiss,

4936 HARRISON ST., PITTSBURGH, PA.
Na vogalu 50. in Harrison ulic.

Pri meni sta uslužbena slovenska natakarja gg. Joseph Miroslavich in John Golobič, ter se priporočata v obisk.

HRVATSKO-SLOVENSKA TRGOVINA RAZNOVRSTNIH PIJAC V ZGORNJEM PITTSBURGHU.

PAUL BARA

delničar Kranjsko-slovenskega Doma

5228 Butler St., Pittsburgh, Pa. BELL PHONE 971.J Fisk P & A PHONE 112-L

Prodaja vsakovrstno pivo v sodčkih in v steklenicah, sladka in kisla vina, žganje, ter raznovrstne druge pijače po nizkih cenah

V moji zalogi imam razne importirane pijače kot BRINJEVEC, SLIVOVICA, TROPINJEVEC, ITD.

TOČNA IN BRZA POSTREŽBA. DOVAŽAMO NA DOM.

Naznanilo.

VSEM SLOVENCEM DOBROZNANI ROJAK JE OTVORIL

Veletrgovino pijač.

PRIPOROČA SE, DA SLOVENCI PRI NAKUPU NAJBOLJŠEGA "BRINJEVCA, SLIVOVICE", IN DRUGIH TUKAJŠNJIH PIJAČ, KAKOR TUDI RAZNEGA PIVA, OBRNEJO DO NJEGA.

TOREJ, KADAR POTREBUJETE KAKRŠNE KOLI PIJAČE, OGLASITE SE PRI SVOJEMU STAREMU ZNANCU

J. STARČEVIČ-u

904 Main St., SHARPSBURG, PA.

ALI STE BOLNI?

NAJBOLJI ZDRAVNIK ZA VSE TAJNE BOLEZNI.

Mnogo bolnikov želelo bi, da dobe nazaj prejšnje zdravje, toda ne vedo kam bi se obrnili. **Spametujte se rojaki,** dokler je še čas, ter ne pustite se naprej se naprej goljufati, kajti lahko se boste kesali. Ako bolujete na kakršnikoli bolezni, in ako dosedaj niste mogli ozdraveti, obrnite se na starega poznanega zdravnika. Pri meni se lahko razgovarjate v **lastnem jeziku** ter ne potrebujete tolmača.

Posebno ako ste bolni na kaki tajni možki ali ženski bolezni, kot zastrupljenje krvi, sifilis, nezmožnost v spolnem obševanju, samoizraba, revmatizem. Zdravim vse bolezni v največji tajnosti in po najnovejem načinu in to v najkrajšem času. — Ako se zdravite pri meni, si prihranite ne le denar in čas, nego se odtegnete tudi boleznim. Ako ste torej bolni, nikar ne čakajte, marveč pridite takoj danes, ker morda bode prepozno. — Ako ne morete priti osebno, pišite in dobili bodete nasvet. **Točni naslov:**

Dr. S. Fruchs, Zdravilni Specjalist.
720 PENN AVE., PITTSBURGH, PA.

Uradne ure: Dnevno od 9. zjutraj do 5. ure popoldne. V sredo in soboto od 9. zjutraj do 8. zvečer. V nedeljo od 9. zjutraj do 3. pop.

Slovensko Katolisko Samostojno Podporno Drustvo

Marije Vnebovzete

Ustanovljeno 15, AUGUSTA, 1909 — Organizirano 2. APRILA, 1910

SEDEŽ V PITTSBURGU, PENNA.

Predsednik: Frank Mravintz, 120—46th St., Pitsburgh, Pa.
Podpredsednik: Frank Rogina, Cor. 48th & Plummer St., Pittsburgh,
I. tajnik: George Weselich, 5111 Keystone St., Pittsburgh, Pa.
II. tajnik: Frank Cvetič, 4636 Hatfield St., Pittsburgh, Pa.
Blagajnik: William Thomas, 1037 Peralta St., N. S. Pittsburgh, Pa.

Nadzorniki:
I. nadzornik: Joseph Miroslavich, 4925 Plum Alley, Pittsburgh, Pa.
II. nadzornik: Gašper Berkopec, 4927 Plum Alley, Pittsburgh, Pa.
III. nadzornik: Anton Dolmovič, 808 Gerst alley, N. S., Pittsburgh.

Društveno glasilo: "EDINOST".
Seja se vrši vsako četrto nedeljo v mesecu v K.-S. Domu.

IZ URADA DRUŠTVA.

Vsem cenjenim rojakom pittsburgške okolice naznanjamo, da je naše samostojno društvo "Marije Vnebovzete" sklenilo pustiti prost pristop za dobo 3 mesecev in sicer za november, december in januar. Vse kar se plača pri pristopu je 75c mesečnine in 25c in potem 75ct. vsaki mesece. To društvo izplača bolne podpore $7.00 na teden za prvih šest mesecev in če je član še bolan, prejema $3.50 na teden za nadaljnih 6 mesecev. Usmrtnina znaša $100.00.

Ker je društvo od dneva ustanovitve pa do danes lepo napredovalo, če ne ravno v številu članov, je društvena blagajna primerno založena in nam je bilo mogoče pustiti prost pristop vsakemu katoliškemu rojaku Allegheny okraja, kateri je zdrav in je izpolnil 16 leto pa ne še prekoračil 45.

Vsak začetek je težak, tako je bilo tudi z ustanovitvijo tega društva, še tem bolj, ker se je takrat začel razpor med nekaterimi člani in glav. uradniki K. S. K. J. Nekateri so bili mnenja, da bode to društvo nasprotovalo Jednoti, toda motili so se. K. S. K. J. ni izgubila niti enega člana in za naprej bodemo pazili, da ostanemo zvesti sinovi iste.

Kakor je omenjeno, so uradniki tukajšnjih društev bili prvi pri ustanovitvi samostojnega društva in ne z namenom, da bi imeli več uradov, ampak sprevideli so, de eno samo društvo z $5 tedenske podpore ne zadostuje bolnemu rojaku, zlasti onim, kateri imajo večje družine.

Dragi rojaki, sedaj vam je dana prilika, če hočete biti zavarovani pri več društvih, ker le z združenimi močmi se moremo držati gesla: vsi za enega in eden za vse. Ko nas bode več v eni zvezi, bodemo skrbeli, da se ustanovi otročji oddelek. Koliko slovenskih otrok je zavarovanih pri angleških družbah. Ko bi bili pri slovenskih zvezah oz. Jednotah, bi bili gotovi, da še naprej ostanejo pri Jednotah zvesti člani in s tem ohranijo mili slovenski jezik.

K obilnemu pristopu vabi "ODBOR."

Čez trideset let.

Spisal Josip Kostanjevec.

II.

Zdravnik je stopal po precej strmih stopnicah navzgor v prvo nadstropje. Hrustovka, priletna, že nekoliko sključena žena, mu je svetila. Po stopnicah mu je pripovedovala to, kar je doktor že večinoma vedel od vodnika.

"Ojej, jej, kaj človeka vse doseže na svetu! Kdo bi si bil mislil kaj takega! Ti moj ljubi Jezus, res si ni človek varen svojega življenja niti eno minuto. Ako je v postelji, ga lehko zasači potres; ako je na polju, trešči vanj; ako je na poti, se mu izpodrsne, da telebi z glavo ob kamen; ako je v kleti, ga zaduši okuženi zrak! Kdo bi si bil mislil, kdo bi si bil mislil! Popoldne vam gre ubogi človek po lestvi pod streho, da bi otresel doli nekoliko snega, ker ga je Bog dal toliko. In sam Bog vedi, kako je to bilo, ali mu je bilo namenjeno, — zgornji klin se stre, joj, in on je na tleh in se ne more več pobrati! Nesli smo ga v hišo in od tistikrat vedno toži o groznih bolečinah v prsih. Poslali smo po duhovnika, a ta je svetoval, da pokličemo tudi Vas, gospod doktor! Lepo Vas prosim, pomagajte, ako je še mogoče! — Jezus, Marija!"

Tako je tožila Hrustovka, doktor pa je dejal: "Hočemo videti!"

Stopila sta v izbo. Doktorju je nasproti udaril neki zaduhel zrak, ki je bil toliko čutnejši, ker je prihajal iz preveč zakurjene sobe. Hkrati so mu stale na čelu potne kaplje, ki si jih je hitel brisati z belim žepnim robcem.

Slekel je suknjo, odložil klobuk in palico ter pristopil k postelji, na kateri je ležal ponesrečenec.

Ta je stokal in težko dihal. Njegov obraz je bil mrtvaško-bled, a oči so mu zrle nekam preplašeno izpod gostih, sivkastih obrvi. Z globokimi gubami razorano čelo je bilo obdano od kratkih, črnih, s sivimi pomešanih las, ki so bili videti na sencih, kakor bi bili tja prilepljeni.

Postelja je bila jako čedna. Izpod rdeče, skoro nove odeje so se videle čiste, snežnobele rjuhe od domačega debelega platna, in pod glavo je imel bolnik čisto-prevlečene, mehke blazine. Ob postelji je stala mala mizica, pogrnjena z belim, doma nakvačkanim prtičem. Na njej je bilo večje razpelo od malca, a na vsaki strani srebrn svečnik s komaj načeto, dolgo svečo. Poleg tega je ležala debela molitvena knjiga in na njej molek s svetlečimi, jagodami. Tla pred posteljo je celo pokrivala temno obšita lisjakova koža z gosto, rjavo dlako.

Tudi druga oprava v sobi je bila čedna in je kazala imovitega gospodarja.

Doktor je potipal in preiskal bolnika zelo natančno. Semtertja ga je kaj vprašal, toda s kratkimi, določnim vprašanji ter prikimal.

Nató je privzdignil glavo ter pogledal v strop, kakor bi nekaj razmišljal.

Čez nekoliko časa mu je dal nekoliko kapljic iz male stekleničice, ki jo je bil prinesel s sabo. Kmalu nató je bolnik nekoliko zadremal.

Tedaj je pa dejal doktor ženi poluglasno: "Težko bode kaj iz njega, na drobu je pokvarjen."

Žena se je stresnila in zdihnila.

"Ako ima še kaj spraviti v red, naj stori kmalu!" je poudarjal doktor takoj nató ter sedel na ponujeni mu stol.

Hrustovka pa je tarnala na tihem: "Jejmine, jejmine, kdo bi si bil kaj takega mislil! Dragi gospod, povem Vam, ako umre, bode pri nas vse narobe. Moj Bog, moj sin..."

Dalje ni mogla. Bolnik se je v tistem hipu prebudil ter preplašeno pogledal okoli sebe. Ko je zagledal ženo in zdravnika, se je zavedel in govoril s slabim glasom in v presledkih: "Čutim, da gre... z mano... h koncu... Pokliči... otroke... gori!... Pa tudi.... Škrjanec in.... Malik naj... prideta!..."

Doktor se je hotel odstraniti, toda Hrustovka mu je pošepetala: "Prosim ostanite še nekoliko časa, morda bode Vaša navzočnost marsikaj predrugačila."

Nehoté je obsedel.

Kmalu nató se je soba oživila z novimi obrazi. V njo sta stopila najprej s Hrustovko Škrjanec in Malik, soseda Hrustova, ki sta spodaj čakala doktorja, da bi pozvedela, kako in kaj. Hrust je živel z njima v lepem miru in kadar sta česa potrebovala, jima je rad pomagal, ker ju je cenil kot poštenjaka. Za njima sta prišli dve Hrustovi hčeri, ena osemnajstletna, druga dvajsetletna, a nazadnje njegov sin Jakob.

Škrjanec in Malik sta stopila k postelji ter vprašala skoro hkrati: "Kaj želiš od naju, sosed? Ali ti ni nič bolje?"

Hrust se je izkušal nasmehniti ter je odgovoril: "Kmalu... bode ...bolje,... toda... sedita!"

Nekoliko časa je nastala tišina. Vsi so posedli, kamor je slučajno naneslo.

"Torej hišo in sploh vse posestvo dobi moj sin Jakob, ako izpolni mojo zadnjo željo, da.."

Hrust je govoril počasi, z rezkim, ostrim glasom ter se je oddihal skoro pri vsaki besedi.

"Vaša želja mi je znana, a se ne more nikdar izpolniti, oče!" se oglasi Jakob takoj odurno ter se zravna kvišku. "Le dajte hišo in vse, komur hočete, moj delež mi tako ne izostane."

Vsi so se spogledali. Malik je celo nekaj zagodrnjal, a Jakob je takoj dostavil: "Da tako je!"

"Za božjo voljo, Jakob!" je viknila mati. "Pomisli, da govoriš morda zadnjič s svojim očetom!"

V tem hipu se je oglasil vnovi, bolnik: "Ti torej nočeš? Zapomni si, da je bil tvoj oče vedno poštenjak! In kot poštenjak ti na zadnjo uro naklada dolžnost, ki bi jo ti moral izpolniti že sam ob sebi! Vprašam te zadnjič: ali hočeš?"

Njegov glas se je tresel od razburjenosti in užaljenosti.

"Ne govorite preveč in ne razburjajte se, sicer Vam bode škodilo. Govorili ste že itak preveč," je dejal v tem hipu zdravnik bolniku. "Vam pa, mladi fant, svetujem, da drugače ravnate s svojim očetom, posebno ob tako resnem času!"

"Kaj Vam to mari?" odgovori Jakob ter pogleda v tla.

Škrjancu se je nehoté pri teh besedah skrčila pest in grdo je pogledal Jakoba. Toda v tem trenutku je zdihnil bolnik poluglasno: "Slabo mi je!"

Doktor skoči k postelji. Hrustovka prime razpelo, da bi ga umirajočemu potisnila med prste. A bilo je prepozno. Hrust je bil izdihnil zadnjikrat. Na njegovem obrazu se je grozno črtala ravnokar prestana duševna bolest in čeljusti so bile trdo stisnjene...

"Sin ga je umoril!" je siknil Škrjanec.

Vse je popadla neka groza, in zašibila so se jim kolena. Hrustovka je pokleknila k postelji ter zaplakala. Za njo so pokleknili tudi drugi. Samo Jakob je stal sredi sobe. Srpo je zrl na posteljo in na mrtvega očeta, a v srcu se mu ni ganilo nobeno sočutje

Tedaj je pa hipoma začutil, da se ga je oklenila trda roka. Kakor otroku so se mu upognila kolena in nehoté je moral pokleknili. Doktor ga je bil potisnil k tlom, rekoč: "Tako! — Ali dobro si zapomni to uro!" —

III.

Doli v rebri so imeli Hrustovi obsežen vinograd. Razprostiral se je skoro gori do vasi in je imel najlepšo prisojno lego. V njem so pridelovali najholjše vino v vsej okolici. Človeku se je res razveselilo srce v prsih, ko je pozno poleti gledal te zdrave trte, ki so se spenjale po visokih drogih. Izpod zelenega, širokega listja se je svetlikalo belo in črnojagodno grozdje, večinoma samo v velikih, dolgih grozdih. In še na jesen je bilo listje teh trt zeleno kakor pomladi, prav kakor bi se bilo porodilo pred nekoliko dnevi.

Hrustovo največje veselje je bilo, ko je delal v tem vinogradu. Skrbno je dan za dnevom stopical od trte do trte ter jo negoval kakor je vedel in znal. Vedel je za vsako jagodo, vedel za vsak grozdič, v koliko da je že dozorel. In težko, da se je zmotil za nekoliko litrov, ko je pred trgatvijo ocenil bodoči pridelek. Vedno ga je bilo toliko, kolikor ga je označil.

Tudi njegov sin Jakob je bil ponosen na ta vinograd. Ni mu bilo treba šele velevati, ko je bilo delati v njem. Še preden je napočil zor, je stopal navadno tja doli, vesel in žvižgajoč.

Da, tistikrat so bile še vesele razmere pri Hrustovih! Stari je imel sina rad, ta je delal za hišo, krega in prepira ni bilo nikdar med njima. Sreča je bila doma v Hrustovi družini in dnevi so ji potekali v delu in zadovoljnosti. In premoženje se je množilo.

Nekega poletnega popoldne pred dvema letoma je Jakob delal v vinogradu prav v prvi vrsti ob poti ,ki se je vila iz vasi. Solnce je pripekalo, da so mu silile potne kaplje v dolgih curkih čez obličje ter da si je moral večkrat potegniti z žepno ruto čez ogoreli obraz. Ali to ga ni nikakor oviralo v delu, marveč še prav vesel je bil te vročine. Kolikorkrat se je sklonil kvišku, tolikrat mu je pogled splaval pa lepih nasadih, ki so se širili pod njim in ustna so se mu zaokrožila v nasmeh, ki je kazal srčno zadovoljnost. Na bližnjem topolu vrh poti se je oglašal debeloglavi škržat, in njegov glas se je čul, kakor bi se drgnili dve suhi vejici neprestano in neizmerno hitro druga ob drugo.

Jakob se je zravnal kvišku, da bi si pretegnil nekoliko utrujene ude. Zamahnil je z rokami okoli sebe ter jih napósled dvignil visoko nad glavo. Toda v tem hipu jih je spet spustil ob truplu navzdol, njegove oči so se izbulile ter zrle nepremično čez ograjo. Ob poti je stala stara, košata jablan, a pod njo v senci je sedela mladenka poleg pletenice, iz katere so ob straneh šilile nekatere zelenobojne steklenice s kratkimi vratovi. A Jakoba ni zanimala niti lepa pletenica, niti niso njegovih oči vabile zapeljive steklenice, pač pa je pogled njegov tičal neprestano na nenavadno lepem obrazu dekličinem.

Deklica je morala imeti kakih osemnajst let. Njen obraz je bil rdečeličen in okrogel, a njena polt mehka in žametasta. Izpod nizkega belega čela je zrlo dvoje črnih, kakor oglje žarečih oči z velikimi svilenimi trepalnicami. Izpod zelenkaste rute so silili gosti, črni, modro se izpreminjajoči lasje. Oblečena je bila v navadno kmetiško obleko, kakršno nosijo dekleta ob nedeljah. Vsa njena postava je bila nekam gosposka in prikupljiva. Male, drobne roke je držala na sključenih kolenih, a bile so videti rjave in utrujene od dela.

Listje na jablani je zašumelo v lahni popoldanski sapici ter svetlikajoč se strepetavalo, in senca njegova je plesala po dekličini obleki ter migljala, kakor bi bila živa.

Jakob pa je stal že precej dolgo nepremično in ni mislil n', da bi se zopet poprijel dela. V glavi se mu je porodila tačas samo ena misel in ta je bila, kako bi deklico ogovoril Moj Bog, kolikrat je že kaj takega storil, ne da bi morda šele razmišljal, kaj naj reče! Kadar je slučajno srečal mladenko, nikdar ni bil v zadregi za prvo besedo. A danes je bilo to vse drugače! Nič pravega mu ni hotelo na um. In to, kar mu je bilo na koncu jezika, je hitro pogoltnil. Vse, kar je hotel ziniti, se mu je videlo neumno. Prvič v svojem življenju se je danes bal, da bi njegove besede ne razžalile deklice, ki jo je zdaj videl prvič.

Tedaj mu je pa prišel na pomoč gol, nenavaden slučaj.

Po poti doli od vasi se je pridrvil velik pes, za katerim se je rožljaje vlekla veriga. Jakob je takoj spoznal domačega Sultana. Stresel se je, zakaj poznal je njegovo ljutost. Niti časa ni imel, da bi razmišljal, kako se je zgodilo, da se je pes odtrgal ter divjal okoli. Kakor bi trenil, se je dvignil čez ograjo in v tem hipu je bil na poti. V dveh skokih je stal poleg deklice, ki je hkrati prestrašena viknila ter izkušala vstati. Ali noge so se ji zašibile in neka težka, nevidna roka jo je tiščala k tlom.

V tem trenutku je bil blizu njiju že tudi pes. Kakor bi ga bil kdo nenadoma udaril po glavi, je obstal in začel renčati in začel kazati močne in ostre svoje zobe. Tedaj se je pa tudi že premeknil ter iztegnil vrat predse.

Deklica si je zastrla obraz z rokami ter v strahu pričakovala, kaj bode.

Tedaj je pa Jakob izpregovoril samo besedo: "Sultan."

(Dalje prihodnjič.)

—Ali ste že obnovili naročnino na "EDINOST??" — Ne še! — Storite takoj.

HRVATSKO-SLOVENSKA

VELETRGOVINA PIJAČE.

Kadar si hočete naročiti zaboj (bokso) ali sodček dobre pive, tedaj se oglasite pri meni. Imam v zalogi raznovrstna piva, samo izberite si ga, n. pr.:
IRON CITY, DUQUESNE, AMERICAN PIVO.

V zalogi imam starokrajske pijače: **TROPINOVEC, BRINOVEC, SLIVOVICA, ITD.**

Vino, kislo ali sladko, galon od.....$1 do $4.00
Žganje. (Whisky), galon od.....$2.00 do $6.00

Telefon Bell 203-W Fisk.

George Frankovich
42 48th Str., Pitttsburg, Pa.

KDOR HOČE DELA?

naj se nemudoma naroči na najnovejši knjigo:
"Veliki Slovensko-Angleški Tolmač"
da se bo lahko in hitro brez učitelja priučil angleščine. Knjiga obsega poleg slov. angl. slovnice, slov. angl. razgovore za vsakdanjo potrebo, navodlo za angl. pisavo, spisovanje angleških pisem in kako se postane amerikanski državljan. Vrhutega ima knjiga dozdaj največji slov. angl. in angl. slov. slovar. — Knjiga, trdo in okusno v platno vezana, (nad 330 strani) stane $2.00 in se dobi pri: Pišite po cenik!

V. J. Kubelka, 538 W. 145th St., New York, N. Y.
Edino in največje založništvo slov. angl. in raznih slovenskih knjig.

Telefon Bell 481-J Hazel — 4557 SECOND AVE., Hazelwood.

I. J. GLATCH

Edini kranjski kovač v Pennsylvaniji.

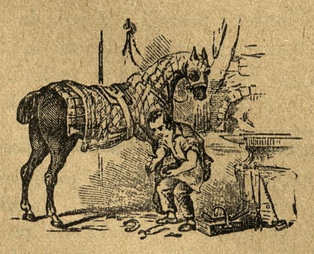

Izdelovalec in prodajalec vozov, kočij itd. Popravljam točno in dobro.
Kujem konje z največjo pazljivostjo.
Ozdravim konjske utiske, in preklana kopita. Ako se vam pretegne konj, pripeljite ga k meni. Zdravim druge konjske bolezni. Cene prave!

Dr. Josip V. Grahek

841 E. Ohio Str., Allegheny, Pa.
(Nasproti HOTELA PAVLINAC,)

Uradne ure:
od 8. do 9. ure zjutraj, od 1. do 2. ure poludne
in od 7. do 8. ure zvečer.
Bell Telefon 2388 Cedar.

Rojaki, kateri bolujejo na kakršnikoli bolezni, naj se zaupno obrnejo na njega.

German National Bank

OF ALLEGHENY, PA.
709-711 EAST OHIO STREET, N. S.
IZPLAČUJE 4% NA VSE HRANILNE VLOGE VSACIH ŠEST MESECEV.
POŠILJA DENAR V STARO DOMOV NAJNIŽJEM DNEVNEM KURZU.
NAŠA BANKA JE ODPRTA OB SOBOTAH ZVEČER.

Pametno dela oni, ki vzame za svetovalca
MATIJA SKENDER
SLOVENSKI NOTAR IN PRAVDNIK
za Ameriko in stari kraj
5227 BUTLER ST. PITTSBURGH, PA.
Prejema in izdeluje: tožbe, polnomoči, vojaške prošnje, kupne in prodajne, ugovore in vse druge notarske in pravdniške posle. Za pri delu oškodovane iztirja dobro odškodnino, če se pravočasno nanj obrnete. Na sodniji v Pittsburghu ima 5000 jamčevine za gotovost in natančno delovanje vseh svojih notarskih poslov.

Za praznike

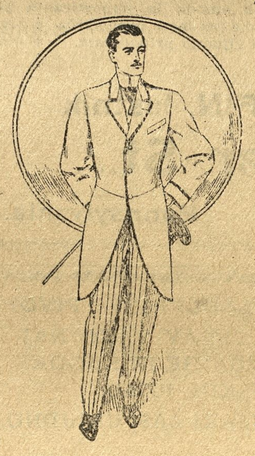

SI BODETE GOTOVO NAROČILI LEPO NOVO ZIMSKO OBLEKO ALI VRHNJO SUKNJO.

TO DOBISTE PO NAJNIŽJIH CENAH PRI

ZEAMAN,
KROJAČ
4607 Butler St.

PREMOG TELEFON Fisk 1068-J
BURGUM COAL CO.
John Skori & Fred. Dlela
vam bode vedno rada pripeljala na dom debel ali droban premog ponizki ceni in pravični meri. Kadar se selite, pokličite nas. Voz za piknike itd.
57th in A. V. R-y Pittsburgh.

Vsem cenj. društvam naznanjam, da izdelujem znake raznovrstnih Jednot po nizkih cenah. — Pišite za cene.
Delo prve vrste. Točnost.
BEN VEY, zlatar in urar
840 E. Ohio St., N. S. Pittsburgh, Pa.
Popravlja ure in drugo zlatnino.

Park Theatre

Žive slike. — Moving Picture
Pondeljek, torek, sredo.
Četrtek, petek in soboto,
Vodstvo gledališča opozarja c. občinstvo, da se vdrži glasnega govorjenja, žvižganja in teptanja z nogami.

Butler Street 13-J Fisk,
Phone P & A 40 Lawrence

M. A. Hanlon

pogrebni zavod
Kočije za poroke, krste, veselice in druge svečanosti.
Cene vedno zmerne.
5126 Butler St. Pittsburgh, Pa.

Vsem Slovencem in Hrvatom priporočam svojo z vsemi potrebščinami preskrbljeno trgovino, v kateri dobiste vsakovrstno blago po nizkih cenah.

A. LITTMAN,
5146 Butleh St., Pitsburgh, Pa.

SLIKE (fotografije) vsake vrste in velikosti. Doprsne in kabinet-slike so moja posebnost v sedanjem času, izgotovim vam jih v kratkem času. Poročne slike, itd.

W. L. CARR
Bell 412 - L Fisk, **4017 Butler st.**

Najnizje Cene Za Zdravljenje

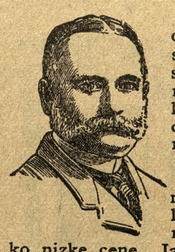

Ta dolgo pričakovana prilika se nudi pittsburškim okolicam. Nudi se revnemu človeku, da si preskrbi za malo ceno izučenega specijalista — presenetilo vas bode — to je kar mislim — nič več, nič manj. Tedaj ako bolujete na kaki bolezni, kaki bolezni, katere družinski vaš zdravnik ne more ozdraveti, pridite k meni in jaz vam povem kaj morate storiti. Ako ste neozdravljivi, vam to jaz povem.

Moje najboljše metode in dolgoletne skušnje mi omogočijo ozdraveti malone vsako možko bolezen. V namenu, da se pslužite mojega zdravljenja, sem pripravljen zdraviti sledeče bolezni za jako nizke cene. Jaz sem si tako svest mojega zdravljenja, da sem pripravljen čakati na plačo, dokler ne ozdarivte.

KRVNE BOLEZNI povzročajo izpahline v ustih in po životu, ozdravljeno stalno in vsi znaki odstranjeni z prof. Ehrlich's kemikalno in naravno formulo, — **914 NEOSALVARSAN.**

SLABOST, osušenje in izgube, katere vam oslabijo moč in živahnost, odstranjeno v najkrajšem času in za stalno.

VARICOCELE in izgubo pri spuščanju vode ali v spanju ozdravim takoj, izrabljene organe ojačim.

ORGANIZEM, skeline in rane pekočine na organskem delu ozdravim po moji metodi. Zgubo ozdravim v 3 dneh.

NERVOZNO SLABOST, posledica preobile vporabe in občevanja nekaterega organa, stalno ozdravim.

MOČ POVRNJENA.! Ako vam manjka zmožnosti za občevanje, vam jaz povrnem možatost. DENAR POVRNEM, — AKO TEGA NE STORIM.

BOLEZNI v mehurju in ledvicah, ki povzročajo bolečine v hrbtu sem že leta vspešno zdravil.

ZATEKLINE, ki nastanejo vsled zaprtja pri spuščanju vode povzročaje bolečine in izgubo moči, ozdravim in za stalno povrnem. Nič rezanja.

RAZNE BOLEZNI, kot izpahline, stekline, vratne ali katere druge bolezni v notranjem delu života, ozdravim brez uporabe operacijskega noža.

Vse druge bolezni, katere drugi zdravniki ne morejo ozdraviti. Jaz želim tudi tiste slučaje, katere so drugi zdravniki pustili kot neozdravljive. Take slučaje imam najrajši.
Uradne ure: od 9. zjutraj do 8. ure zvečer. Ob nedeljah od 10. do- poldne do 4. popoldne. **Vsi prosilci za zdravljenje se morajo vsaj enkrat zglasiti pri meni. Tedaj ne pišite. Reference: skušnje po evropejskih bolnišnicah in 35letno vspešno zdravljenje.**

Dr. L. A. KELLY,
628 PENN AVE, PITTSBURG, PA.

Za kuhinjo.

Kako se snažijo in pripravljajo gobe. Odreži vse od polžev objedene, črvive, mehke in vodene dele proč in odstrani prst. Pri velikih, starih jurčkih odstrani tudi spodnje zeleno, že črvivo meso. Nikdar ne porabi gob, ki so od dežja mehke, že skoro gnile, ker so nezdrave. Šampinjone olupi, za finejša jedila tudi jurčke. Olupke drobno zreži in porabi za kako preprosto juho. Smrčke prereži čez pol, da lažje spereš pesek in vidiš, ali se je kaka žuželka skrila v votlino. Potem jih zreži na listke ali kocke ali pa pusti cele, ako jih misliš nadevati in cele peči ali dati v steklenico. V steklenico devaj vedno le trde in majhne gobe. Ako imaš sveže gobe, gomoljke, jih osnaži z malo krtačico, nagnito odreži proč, in jih splakni v vodi. Polij pa vse gobe razen smrčkov, šampinjonov in gomoljk, že zrezane ravno pred uporabo z vrelo vodo, da jim s tem odvzameš neprijeten duh in še kako škodljivo snov. Toda se mora zgoditi zelo hitro, da se gobe ne napijejo preveč vode.

SLANINA.

Zračna slanina. Za to slanino vzemi debelo svežo slanino s kožo ali brez kože iz hrbtišča prašiča, položi jo na desko tako, da je kožnata stran na deski, in dolgo drgni s soljo. Za 1 kg slanine se rabi 12—15 dkg soli. Potem pusti slanino ležati nekaj ur. Nato podloži desko s kamnom ali lesom tako, da leži deska s slanino poševno, vrh slanine položi tudi desko in nanj težak kamen. Tako naj ostane tri tedne. Zdaj jo obesi na zračen, kolikor mogoče mrzel prostor do spomladi. (Ta slanina se namreč pripravlja pozimi). Spomladi jo nareži na manjše kose in jih vloži v mrzlo, čisto mast tako, da so popolnoma zakriti z mastjo. Kadar rabiš slanino, jemlji po en kos iz masti. Rabimo jo za pretikanje raznega mesovja.

Prekajena slanina. Tudi ta slanina se rabi za pretikanje ter ovijanje raznih pečenk. Nasoli jo kakor zračno. Po preteku treh tednov jo obesi za šest do osem dni v ne prevroč dim, potem pa na zrak in pusti do spomladi. (Tudi ta slanina se pripravlja po zimi). Ko je že precej vroče, jo obesi na bolj hladen, a suh prostor.

Paprikovana slanina. Ta slanina bo najboljša, če jo vzameš s hrbtišča dobro rejenega prašiča. (Slanina sama ne sme biti debela, sicer ni okusna). Od debele slanine odreži vedno toliko, da je ostali del s kožo vred debel 3 cm. Zreži jo v 8—10 cm široke kose. Potem zmešaj 3 dele soli z 1 delom paprike in s tem nadrgni slanino. (Na 1 kg slanine se rabi 12—15 dkg soli, kakor pri zračni slanini). Potem jo obteži in pusti, da se razsoli ravnotako in toliko časa kakor zračna. Šest do osem dni jo obesi nato v ne prehud dim in potem na zračen prostor v prepih. Ta slanina se rabi za golaš in kot dodatek raznim mesnim jedilom.

Nasekana slanina ali zaseka. Za zaseko se rabi zračna ali prekajena slanina. Deni kose zračne ali prekajene slanine v velike pločnate posode in jih postavi v peč, iz katere si ravno vzel pečen kruh, ter pusti, da z njo vred ohladijo. Lahko jih pa tudi postaviš v ne prevročo pečico. Drugi dan jo prav fino sesekaj ali zmelji v stroju, dodeni ji prav fino sesekane čebule (za 2 kg slanine 1 žlico čebule) in natlači kolikor moreš tesno v dežo ali v zato pripravljen lonec. Pri tem pa pazi, da ne nastanejo vmes luknjice, ker bi dobila mast v tem slučaju žaltav okus. Da se vse luknjice gotovo zalijejo, segrej nekaj čiste masti in jo vlij hladno, a še tekočo na zaseko.

Kako se razpušča slanina. Zreži slanino na drobne kocke ali jo zmelji v stroju ter deni v kozico, mešaj na ognju, da zrumeni, in prideni nekaj drobno zrezane čebule. Ko se ta zrumeni, precedi mast v dežo, ocvirke pa v drugo dežo in jih stolci prav dobro z lesenim tolkačem, da stopi mast na vrh. Ako so presuhi, vlij nanje malo masti, ker postanejo žarki, ako so v deži na rahlem.

Kako postane goveja mast okusna. Razreži od pljučne pečenke ali govedine, ako je namreč preveč mastna, mast na majhne kose, prideni maščobo od juhe, ako si jo pobrala, in vlij malo vode, da se mast skuha. Čez nekaj časa prilij še malo mleka in pusti, da vre, dokler se ne posuši vse mleko in ocvirki zrumene. Potem precedi mast posebej in ocvirke posebej. Mast porabi za pri kuhe, ocvirke pa za bolj preproste prikuhe. Ravnotako razpustiš lahko koštrunovo ali gosjo mast.

—o—

—Everybody is doin' it, doin' it; doin what? — advertising in "EDINOST".

* **Iz Belgrada.** Po ulicah se je premikal žalosten sprevod. Iz mrtvašnice belgradske bolnice so peljali k večnemu počitku padle junake, Srbe, ki so žrtvovali svoje življenje za osvoboditev svojih bratov iz azijskega suženstva, krutega turškega jarma. Za duhovniki so se vrstili vozovi s krstami, pokriti z venci in z napisi padlih žrtev. Ob nekaterih krstah so stopali mirno, z žalostnimi obrazi sorodniki padlih, več junakov pa so peljali k zadnjemu počitku brez spremstva svojcev. Za krstami se je vil dolg sprevod domačinov, v ulicah in na cestah kjer se je pomikal žalostni sprevod, pa se je trlo občinstva, ki se je poslavljalo v navdušenih klicih od padlih junakov, ki so pustili domove in družine, žene in otroke za blagobit svoje domovine. Na eni glavnih cest pa se je ta sprevod ustavil. Iz množice gledalcev, med katerimi so bili tudi deželani, ki so prišli v mesto, da izvedo kaj o usodi svojcev, je prodrla ne nadno mlada lepa žena in se vrgla na krsto na mrtvaškem vozu. Brala je na krsti ime svojega moža. Duhovnik, voditelj žalostnega sprevoda, je stopil k njej, ukazal, da se sprevod ustavi in jo vprašal, kdo je ta žrtev, ki leži v rakvi. "Moj mož je, še enkrat bi ga rada videla" je odgovorila objokana vdova. Odprli so krsto in res je ležal v njej njen mladi soprog. Poljubila ga je in brez solz zakričala, ko so zaprli zopet krsto: "Tu ležiš mrtev, greš počivat, žrtvoval si se za domovino. Prav, mirno počivaj, vedi pa, da Te Tvoja sinova, ki sta še nedorasla doma, kruto maščujeta nad tiranski gospodarjem, nasilnikom Turkom. To jima sporočim." Zaprli so zopet krsto, žena je stopila za voz, sprevod se je pomikal naprej na pokopališče. Vrnila se je žena brez solz domov in povedala sinovoma, kaj je obljubila mrtvemu očetu.

* **Dremavost.** Dremavost kot nalezljiva bolezen se je doslej pojavljala le v krajih, kjer prebivajo zamorci, malokdaj je nastopiia v Evropi. Pred kratkim je v dunajskem psihiatričnem društvu opisal dr. Paphenheim nenavaden slučaj te bolezni. 24letno dekle, ki ni podedovalo nikakršne bolezni, je večkrat tožilo o glavobolu. Kot šestleten otrok je padla in od takrat jo je večkrat bolela glava. Ko je dorasla, se je pričela pri nji pojavljati dremavost. Spala ni dolgo časa sicer, a zelo krepko. Kadar je imela bolezenski napad in je zaspala, je sploh niso mogli zbuditi. Kmalu nato so se prikazovali še bolj čudni je sedela ali hodila. Nekoč jo je celo povozila cestna železnica, ko je zaspala na cesti. Napadi so trajali vedno delj, včasih celo 48 ur. Zdravniki ji ne morejo pomagati, ker ne morejo spoznati vzroka bolezni. Dekle mora biti neprestano v bolnišnici.

—o—

PRIPOROČILO.

Bridgeville, Pa. On ima pravico izdajati pobotnice za naročnino in druge tiskovine. Vsem cenj. rojakom ga najtopleje priporočamo. Uprava Slovencem v Pennsylvaniji naznajamo, da je prevzel glavno zastopništvo za naš list g. **Rudolf Pleteršek**, slovenski trgovec z zlatnino, box 436 "Edinosti."

Glavobol, bolečine v grlu, v prsih in straneh, slabe žleza in drugi znaki prehlade ne bodo imeli nevarnih posledic, če bodete rabili

Dr. Richter-jev Pain-Expeller

po predpisih, ki so natisnjeni na omotu. 25c. in 50c. steklenice.

Čuvajte se ponaredb in pazite na sidro in naše ime.

F. AD. RICHTER & CO.,
74—80 Washington St. New York, N. Y.

Dr. Richterjeve Congo Pilule olajšajo. (25c. ali 50c.)

I. National Bank of Allegheny

FEDERAL ST. and PARK WAY PITTSBURGH, PA.
JAMES S. KUHN, predsednik. W. L. GUCKERT, podpredsednik.
J. D. KRAMER, blagajničar.
Izdaja tujezemske denarne nakaznice, drafte in kreditna pisma.
Izplačuje obresti na vse hranilne vloge.
K. S. K. J. ima vložen denar v naši hranilnici.

THOMAS GRGURICH

HRVATSKO-SLOVENSKA GROCERIJA

Pri meni dobiste vsakovrstno grocerijski blago po nizki ceni. — Najboljše domače zelje in kislo repo, suhe klobase se dobe vsaki čas. **Vsa naročila razvažam na dom brzo in sigurno.**

NIZKE CENE. POSTREŽBA TOČNA.
49th and HATFIELD STREET PITTSBURGH, PA.

VSEM SLOVENCEM IN HRVATOM priporočam mojo gostilno

HOTEL SERAFIN

v kateri dobiste vedno sveže pivo, raznovrstna vina, najboljša žganja in druge raznovrstne pijače. Velika zaloga najboljih smodk in importiranih pijač. Potujoči rojaki dobe pri meni prenočišča in hrano. — V obilni poset se vljudno priporočam. — Solidno postrežbo zagotavljam.

BENJAMIN SERAFIN, lastnik
5175 Butler St.,
Pittsburgh, - - - Pennsylvania.

ALI STE ŽE POSKUSILI SCHLANGERJEVO PIVO?
NAJBOLJŠE PIVO V MESTU. PRAV TAKO NAJBOLJŠA IMPORTIRANA VINA, ŽGANJE IN SMODKE. VELIKA ZALOGA STAROKRAJSKIH PIJAČ.
SLOVENCI DOBRODOŠLI VSAKI ČAS. ULJUDNO POSTREŽBO ZAGOTAVLJA.

M. Schlanger,
SLOVANSKI GOSTILNIČAR.
5171 BUTLER STREET, PITTSBURGH, PA.

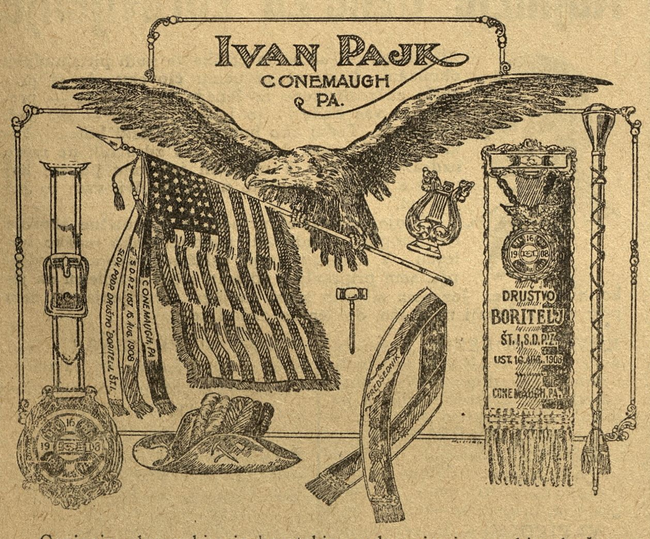

Cenjenim slovenskim in hrvatskim podpornim in pevskim društvom se uljudno priporočam za obilo naročil. — V zalogi imam vse kar potrebujejo podporna ali pevska društva. — Vzorce pošiljam poštnine prosto.

Pišite ponj Moj naslov je: LOCK BOX 328.

Vsem Slovencem in Hrvatom priporočam gostilno

"HOTEL CARR"

v kateri dobiste sveže pivo, raznovrstna vina, najbolje žganje in druge pijače. Velika zaloga najboljih smodk in importiranih pijač. Potujoči rojaki dobe pri meni prenočišče in hrano. — V obilni poset se vljudno priporoča. — Solidno potrežbo zagotavlja

JOHN J. CARR, lastnik
48th, PLUMBER and BUTLER ST. PITTSBURGH, PA.

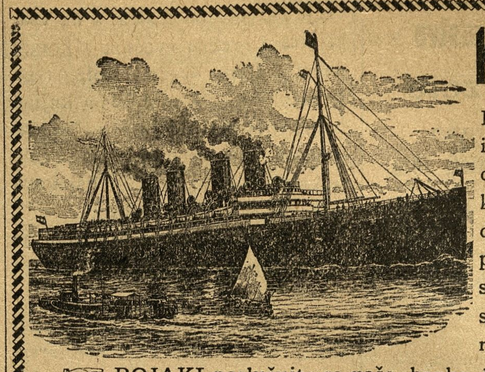

Kadar pošiljaš denar v staro domovino želiš potovati v rojstni kraj nameravaš kojega sem vzeti Obrni se za pojasnilo na:

Mr. Anton Zbašnik, poslovodja inozemskega oddelka bode radevolje dal pojasnila vsakemu, ki se obrne na našo banko. Prodajamo šifkarte po vseh linijah po istih cenah kakor kompanije same. Pošiljamo denar na vse strani sveta po najnižjem dnevnem kurzu.

THE PEOPLES NATIONAL BANK
Tarentum, Pa.
Obrestuje vloge po 4odst.

ROJAKI poslužujte se naše banke, ki spada v vrsto najbolj sigurnih denarnih zavodov v Združenih državah.

F. C. GAUSCHEMANN
Lawrenceville
Shoe Repairing Factory
Popravljamo obuvala, dobro poceni in je gotov do kadar obljubimo.
Govorimo Poljski.
4324 Butler st., Pittsburgh, Pa.

VSAKI DAN SVEŽE MLEKO in NAJBOLJA SMETANA.
L. CLOSE,
2212 Main St., Sharpsburg, Pa.

Fink & Waldvogel
VELETRGOVINA
piva, vina, žganja in druge pijače
5437-39 BUTLER STREET
P. & A. TELEFON Bell
123 LAWRENCE 413 FISK

J. F. YOUNG
APOTEKAR — LEKARNAR
Izvršuje vsakovrstne preskripcije
5201 BUTLER ST.
Telephone Fisk.

Uložite denar v pohranitev v
Allegheny Valley Bank.
Pošiljamo denar na vse kraje.
5137 Butler St., PITTSBURG.

Bell Phone 1192-J Fisk.
GEORGE WEBERNDORFER,
prodajalec
—žive in zaklane perutnine—
Nesoljeno maslo naša specijaliteta. masla, jajc in drugih vsakovrstnih jestvin. — Hrana za kokoši, itd., itd.
4743 Butler St., Pittsburgh, Pa.

SLOVENSKI FOTOGRAFER
VASO MARGETIĆ
Izdeluje lepe poročne in druge kabinet slike. Gruče na piknikih in veseliach. Cene zmerne.
5167 Butler St. Pitt Pa.

SLOVENSKA GROCERIJA.
ANTON ZUNIC,
priporočam vsem rojakom Slovencem in Hrvatom svojo z vsem različnim grocerijskim blagom založeno prodajalno. Cene zmerne. Postrežba točna. Rojak podpiraj rojaka.
1037 PERALTA ST., North Side.

PRIPOROČILO.
Vsem slovenskim rojakom in bratom Hrvatom v Moon Run — najtopleje priporočam mojo
MESNICO,
v kateri bodete vedno postreženi z svežim doma očiščenem mesom.
Pri meni se dobe fine kranjske klobase, suha rebra in drugo doma prekajeno meso.
Prav tako imam na prodaj veliko doma scvrte masti.
CENE VEDNO PRAVE.
JOHN ARCH
R. F. D. No. 3, CARNEGIE, PA.

PRIPOROČILO.
Cenjenim rojakom Slovencem in bratom Hrvatom priporočam mojo **GROCERIJSKO TRGOVINO, sladščiarno in PREMOGARSKO OPRAVO.** V zalogi imam tudi vedno trpežno delavno obleko in vsakovrstno perilo.. Nadalje se pri meni dobi tudi vsakovrstno obuvalo delavno in praznično, za možke in ženske.
Pobiram tudi naročnino za "EDINOST". Rojake bodem vedno dobro in točno postregel.
Pri meni so najnižje cene..
FRANK MAČEK,
P. O. Box 123, MOON RUN, PA.

MATHIAS MRAVINTZ,
Prva in največja slovenska dobro založena prodajalna **grocerijskega blaga** se priporoča Slovencem. Moje geslo: **poštena posrežba in zmerne cene.**
Bell Phone 9581—J Cedar.
1154 VOSKAMP ST. NORTH SIDE

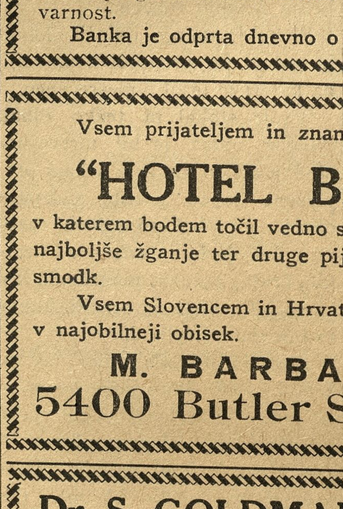

Vsem Slovencem in bratom Hrvatom naznanjam, da sem prevzel znano gostilno na
3329 PENN AVENUE.
v kateri točim vedno sveže PIVO, ŽGANJE, VINA IN RAZNOVRSTNE DRUGE PIJAČE.
Priporočam se cenjenemu občinstvu v najobilnejši obisk. — Vsi znanci in neznanci vedno so dobrodošli!
NA SVIDENJE!
P. & A. Phone 351-W
George Flajnik

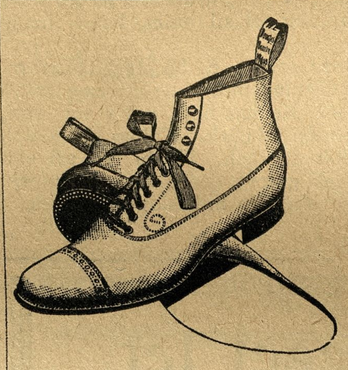

PO LEPE LETNE ČIŽME IN DRUGO OBUVALO PRIDITE K
Hallis Shoe Store
kjer bodete gotovo zadovoljni z MERO, MODO in TRPEŽNOSTJO.
4311 BUTLER ST., Pittburgh
(Pri nas dobiste trading stamps)

Pennsylvania National Bank
3404 BUTLER STREET PITTSBURGH, PA.
GLAVNICA $380,000.00.
Prodaja **parobrodne listke** na vse črte po istih cenah kot same družbe.
Pošilja denar na vse strani sveta brzo točno in gotovo in to po dnevnem kurzu.
Izdeluje vse notarske posle kot polnomoči, obveznice, vojaške prošnje, ugovore, itd. ter preskrbi konzularne podpise za vsa ta dela.
Sprejema denar v hranitev ter izplačuje obresti na vloženi denar brez odbitkov.
Ta hranilnica je pod nadzorstvom Združenih Držav in redno pregledana od vladinih pregledalcev, kar služi v večjo varnost.
Banka je odprta dnevno o d 9 zjutraj do 7:30 zvečer.

Vsem prijateljem in znancem, naznanjam, da sem odprl
"HOTEL BARBALAT"
v katerem bodem točil vedno sveže pivo, raznovrstna vina, najboljše žganje ter druge pijače. Velika zalo ga najboljših smodk. Importirane prijače.
Vsem Slovencem in Hrvatom se najuljudneje priporočam v najobilneji obisek.
M. BARBALAT, lastnik,
5400 Butler St., Pittsburgh, Pa.

Dr. S. GOLDMANN, Slovanski zdravnik.
206 Grant St., Pittsburgh, Pa.
V Pittsburghu edini zdravnik iz stare domovine, ki je dovršil zdravniške skušnje na Dunaju in bil tam vojaški zdravnik. Zdravi razne bolezni, posebno pazljivo pa moške in ženske tajne bolezni. Z njim se lahko pogovorite **v materinem jeziku,** ako pa ne morete priti osebno k njemu, tedaj mu pišite. — Ta zdravnik ima svojo lastno lekarno in tudi taka zdravila kot v starem kraju. Ta zdravnik je vesten in on ne gleda, da bi goljufal ljudi, a cene so primerne.
Rojaki! Zapomnite si naslov edinega zdravnika iz starega kraja, koji je na dobrem glasu tudi v tej zemlji.
206 GRANT ST., PITTSBURGH, PA.
Uradne ure: od 9. zjutraj do 6. zvečer. Ob nedeljah od 9. do 3. popol. Ob sobotah od 9. zjutraj do 8. zvečer.

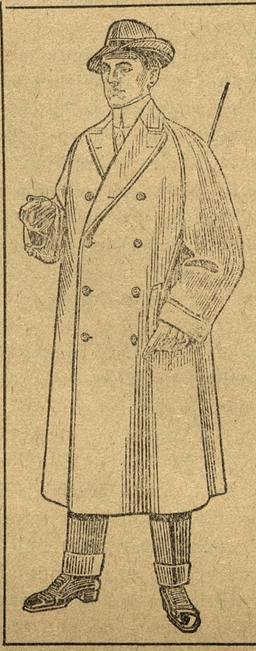

MISLITE NA ZIMO!

Slovenci! Zima je pred vrati! Zdaj je čas, preskrbeti si tople obleke, vrhne suknje. Pomislite, da je vedno praktičnejše, dobro se obleči, nego prehladiti se. — Vaš zaslužek morate porabiti potem za zdravnike in zdravila. Moja zaloga je velika. Cene so najnižje, blago garantirano. Ako niste zadovoljni s kupljenim, prinesite nazaj mi Vam popravimo, da mora biti dobro.

Za vse zgoraj omenjene potrebščine obrnite se na edino slovensko krojačnico Pittsburgu. Priporočam se Vaši naklonjenosti.

FRAN RADOČAJ
5238 Butler St.

Tiskovine?

Kadar hočete imeti lep pisemski papir, koverte, računske liste, vizitnice, raznovrstne lepake, vstopnice za veselice, društvena pravila, vplačilne knjižice, itd. oglasite se ali pišite nam.

DELO LIČNO
CENE NIZKE.
UNIJSKA TISKARNA.

"EDINOST"
4755 Plummer St., Pittsburg, Pa.