Osnutek vodnih športov in ljubljanske marine

Po objavi osnutkov za možnost gradnje **»Barjanskega jezera«** so me prosili ljubitelji barja in vodnih športov, koga bi samo jezero najbolj prizadelo, kaj bodo rekli športni strokovnjaki, ribiči, tičarji zaščitniki barja itd. . . .

Takoj ob začetku naj pojasnim vsem prebivalcem osrednjega dela Barja-Črna vas, Lipe, Hauptmance, Ilovica, Kozlarjeva gošča in Grad, da se celotno Barje vsako leto posede za kakšen centimeter, ali posamezne površine celo do 3 centimetrov. Strokovnjaki merijo sedaj letno posedanje na 440 točkah.

Opozorila posameznikov, da se z gradnjo objektov na Barju preneha, prebivalci in oblastne garniture preslišajo. Pri tem pa vsi prebivalci vedo, da smo imeli zadnji dve leti štirikrat dokaj močne in obširne poplave.

Poplavljene so skoraj vedno vse površine, ki ležijo ob potokih in glavnih odvodnih jarkih, ker se sedaj Ljubljanica **po prenizko odkopanih jarkih** preliva v notranje površine in poplavlja hitreje kot nekoč. Zato naj bi posestniki, ki imajo takšne travnike ali **celo njive, večkrat na leto poplavljene** premislijo, kaj bodo ukrepali s takšnimi površinami.

Vsemu prebivalstvu Barja pa moramo znova pojasniti, da priteče na Barje 850 kubičnih metrov/sec vode, odteče pa samo 400–450 kubičnih metrov/sec vode. Tako se nabere na Barju vsako sekundo cca 400 kubičnih metrov vode, ki takoj poplavi vse nizke površine. Pri tem pa moram opozoriti vse prebivalce na Barju, da Ljubljanica v Mostah, od Fužin in Vevč do Save, ne more sprejeti 850 kubičnih metrov/sec vode, ki se nabere na ljubljanskem Barju, ker že sedaj pri 450 kubičnih metrih/sec poplavlja obdelovalne površine. Organi občine Moste nas na to trajno opozarjajo.

V kolikor bi hoteli odvajati vso vodo 850 kubičnih metrov/sec iz Barja s prekopom Golovca ali predorom skozi Golovec ali znižanjem dna Ljubljanice in Grubarjevega prekopa skozi mesto, bi morali regulirati še Ljubljanico vsaj do Zaloga. Po dosedaj zbranih podatkih vse kaže, da bomo morali na ljubljanskem Barju po gradnji zajetij vode na vseh pritokih, vštevši Planinsko polje in Cerkniško jezero, izvršiti tako površino Barjanskega jezera in v taki višini, ki bo zadržala cca 3 dni vodni val 850 kubičnih metrov vode/sec.
Srečno 1994!

CIRIL STANIČ

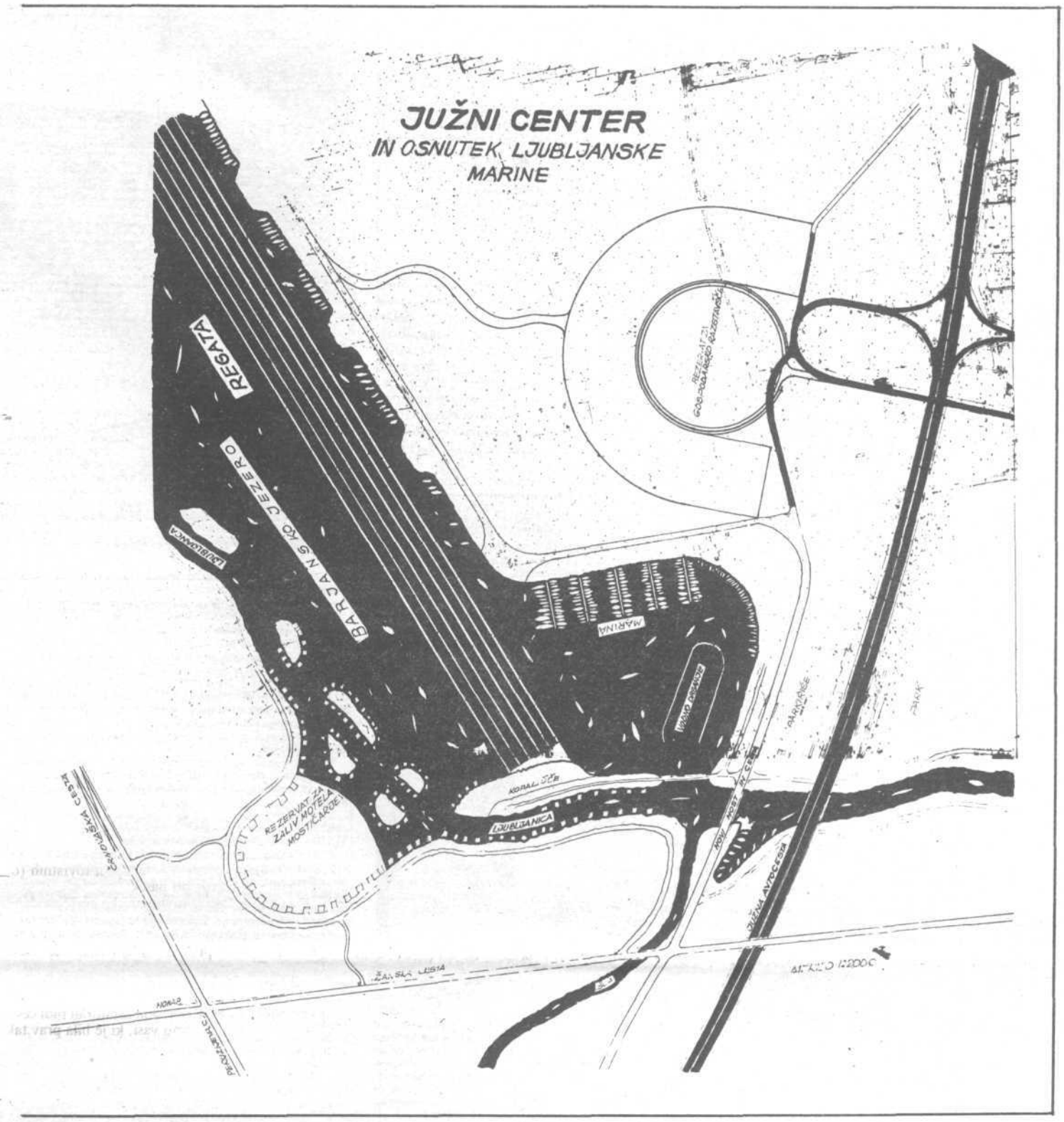

TAVI d. o. o.

Vrhovci, Cesta XVII/16
Telefon 267-209

UGODNA PRODAJA PREMOGA
(zagorje kosi, kocke)

Dobava takoj!
Odprto od 8. do 18. ure vsak dan!

GD Preserje se najlepše zahvaljuje vsem, ki so pomagali pri obnovi gasilskega doma.

V Preserju so obnovili gasilski dom

Gasilski dom v Preserju dobiva vse lepši videz. V letošnjem letu so marljivi preserški gasilci nanovo prekrili zgradbo, obnovili fasado, sami zgradbi pa dozidali še gasilski stolp in prizidek, v katerem bodo shranjevali klopi in mize. Kot nam je povedal predsednik GD Preserje **Igor Petrovčič,** je že spomladi stekla akcija zbiranja lesa (tega so prispevali okoliški kmetje), medtem ko so del potrebnega denarja dobili od OGZ, največ pa so ga zbrali kar sami, tudi s pomočjo krajanov sosednjih vasi v KS.

»Na začetku nas je pri gradnji precej oviralo slabo vreme, ki je trajalo kar dva meseca. Vendar pa smo delali tudi v dežju. Ob vztrajnosti članov GD in drugih krajanov, smo uspeli pripeljati dela do zaključne faze. Opravljenih je bilo kar precej ur prostovoljnega dela. V tem času pa smo imeli tudi dva gasilska tekmovanja. Na občinskem tekmovanju so naši člani zasedli drugo mesto in se tako uvrstili še na mestno tekmovanje, tako da smo večsih betonirali tja do petih popoldne in šele nato vadili,« opisuje razgibano delo preserških gasilcev Igor Petrovčič.

O dolgoročnih načrtih v GD Preserje ne razmišljajo. Vsekakor bodo skušali čimprej urediti tudi osrednji zgornji prostor v domu, ki naj bi, poleg gasilcev, služil tudi za druge namene Preserčanom.

B. VRHOVEC

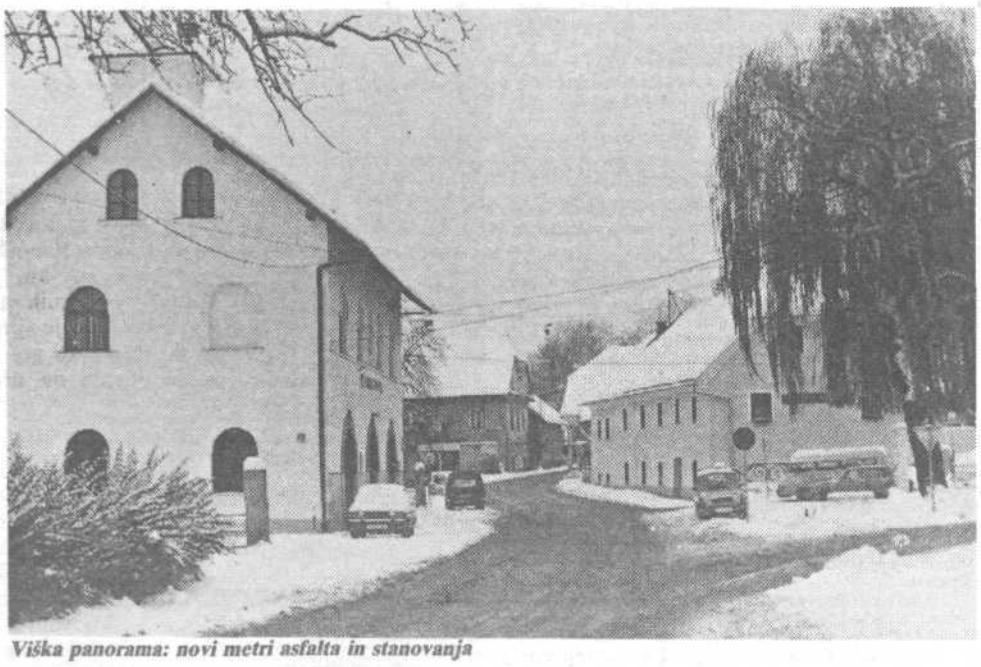

Viška panorama: novi metri asfalta in stanovanja

servisov ob Viški očitno ne bo nič, ker se je zataknilo pri denacionalizaciji zemljišč.

Jasno ni tudi, kaj bo z viškim pokopališčem. Že nekaj let je v načrtu njegova razširitev in gradnja nove mrliške vežice, vendar pa se zadeva nikakor ne premakne z mrtve točke. Vse.več je pripomb, da je treba zadevo že vendar enkrat pospešiti, toda nikomur ni jasno kako.

BRANKO VRHOVEC

Novice od tu in tam

Novoizvoljeni krajani v KS Vnanje Gorice vračajo izkazano zaupanje in tako so podarili grafiki umetnika prof. Janeza Kovačiča FS Rožmarin in Gršakovi družini za dosežene rezultate na področju oživljanja kulture in obnove vasi. Seveda pa se uspešno spopadajo tudi s problemi, kot je npr. izboljšava osnovnega zdravstvenega varstva za področje KS od Brezovice do Rakitne.

Obnovljen zvonik na Brezovici – 13. novembra je g. nadškof dr. Alojzij Šuštar blagoslovil obnovljen farni zvonik. Skupaj smo se zahvalili Bogu za temeljito in srečno obnovljen zvonik – zunanje znamenje razumevanja večine krajanov za obnovo naših korenin, pa tudi za delovanje mnogih dobrodelnih vsem koristnih skupnosti v župniji. Župnik Janez se je zahvalil vsem dobrotnikom in mojstrom: zidarstvu Škedelj, tesarstvu Štebe in krovcem Babnik za kvalitetno delo.

Pevci pa so se s pesmijo spomnili na rojstni dan g. nadškofa. Domačin g. Stane Vrbančič pa mu je podaril veliko intarzijo, ki bo odslej krasila Škofove zavode v Šentvidu. Zahvale je bil deležen tudi župnik Janez kot dober gospodar.

Ob tako prisrčni slovesnosti pa so misli vseh uhajale na cerkveno fasado, ki sedaj še bolj »pogreša« obnove . . .

Društvo podeželske mladine Vnanje Gorice je 22. novembra gostilo predsednico ZSPM in njihovo zunanjo ministrico ter predstavnika belgijske mladine-tajnika evropske organizacije MIJARC.

Gršakovi so jim pripravili domače kosilo, mladi pa so gostom predstavili dosežene rezultate na področju skavtizma, narodnih noš, soseščino Brce z Ašičevim domom in otroškim igriščem, ki se je spremenilo v prijetno sankališče, cerkev sv. Duha.

OŠ Brezovica – dopisniki glasila Barje so na Pilovem srečanju prejeli priznanje za svoje delo. Člani biološkega krožka pa so to leto skrbeli tudi za Ašičevo učno botanično pot.

Vsem sodelujočim, še posebej pa učiteljicam g. Poloni Ravšel in g. Mariji Premrl, čestitamo za doseženo in se zahvaljujemo za zgled prostovoljnega, vsem koristnega dela.

V imenu GD Notranje Gorice-Plešivica se predsednik g. Srečko Geoheli zahvaljuje vsem, ki so jim na kakršenkoli način pomagali pri organizaciji občinskega in mestnega tekmovanja, na poti do prvega mesta pionirjev, pri predstavitvi gasilstva v OŠ in pri Šukarskem Martinovanju. Vsem želimo srečno novo leto z gasilskim pozdravom »Na pomoč – vedno in povsod!«.

Blagoslov spominskega obeležja v Vnanjih Goricah. 21. novembra je g. kanonin Melhior Golob po maši zadušnici blagoslovil plošče z imeni med in po drugi svetovni vojni padlih domačinov. Tako nas sedaj v KS trije spomeniki opominjajo, da se kaj podobnega ne ponovi, zato se spoštujmo med seboj!

Zahvaljujemo se občini Vič-Rudnik, Slovenski ljudski stranki in Narodnim demokratom za finančno pomoč, cvetličarju Janezu Seliškarju za cvetje in kamnoseku Pavlu Svetu z Jezera.

Gasilci GD Vnanje Gorice tudi zaslužijo pohvalo, saj so »generalno« obnovili notranjost svojega doma in v sejni sobi našli prostor tudi za zgodovinske slike društva in kraja.

DRAGO STANOVNIK