NAGRADNA KRIŽANKA

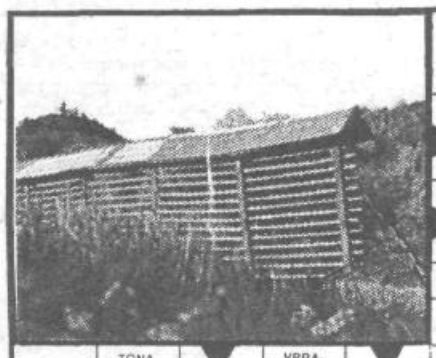

PETER HABIČ
ROPAR MORSKA RIBA
EVR. SLADK. RIBA IZ DRUŽINE KRAPOV
IME TUJIH CIGARET
APNENASTO JAJČECE
PREB. GVINEJE
VISOKA GORA V GOSEŠČINI TRIGLAVA
ALBERT EINSTEIN
JOD
ELEK. MORSKA RIBA
SPLET LAS
SHARIF
FILM. IGRALKA NOVAK
VLADIMIR NAZOR
KRAPINA
BREZSRAMNOST
TUJE ŽENSKO IME
SANITET. POTREBŠČINA
FINSKO JEZERO
SESTAVIL: Sandi Videnšek
TONA
ČIŠČENJE NOSU Z ROBCEM
VPRAŠALNICA
LITIJ
POPIS, OSNOVNO SREDSTVO
PRODAJ. VOLOV
ANGL. KNJIŽEVN. REBECCA (Roj. 1982)
ZRAK V VESOLJ. PROSTORU
ALKALOID V ČAJU
TOPLICE V ZAH. BOSNI
NEMŠKI SLIKAR (Care 1808–1885)
KRATICA ZA JUG. NAR. ARMADO
ESTER OFARIM
REDKO ŽENSKO IME
RIMSKI RESNIK
• TALIJ
SOSEDNI ČRKI
MESTO V SPODNJEM EGIPTU
ZMAGA PRI ŠAHU
EDVARD GRIEG
DEL PUŠKE PRI IZMETU NABOJA
ŽVEPLO
TROPSKI LENIVEC
Javna Tribuna
ARABSKI KONJ
MOČAN VETER V J. FRAN. MAESTRAL
KRANJ
RIMSKA ŠTIRI
GRENKA ZDRAV. RASTLINA
LETALIŠČE V MÜNCHNU
OKRAS NA KORINT. STEBRU
SKOPJE
KAZALNI ZAIMEK
ANCONA
IPERIT
TUKAJ
POLITIČNO ZATOČ.
VINSKA RASTLINA
TKALSKI STROJ
NEMŠKA MARKA
GLED. IGR. OLGA
ŠPANIJA
IME VRSTE AVTOMOBILA
LJUDSKA TEHNIKA
REKA V ANGLIJI
KONEC ANGL.
ŽUŽELKA, KI PIČI
ENAKI ČRKI
EMIL ADAMIČ
KRUNO CIPCI
STRUP V TOBAKU
KOZJI GLAS
MESTO V ZAH. SRBIJI

IZŽREBANI NAGRAJENCI

Za pravilno rešitev križanke iz prejšnje številke, so prejeli paket LEKOVIH IZDELKOV, darovalca DO LEK Ljubljana:

– Liza GAČNIK, Malgajeva 12, Ljubljana in
– Maria BENKO, Rašiška 20, Ljubljana in vstopnici za plavanje v bazenu, darovalec ZAVOD TIVOLI,
– Bojan BOROVNIK, Ljubljanska c. 5, 61217 Vodice.

NAGRAJENCEM ČESTITAMO, NAGRADE PA DOBITE PO POŠTI.

Za pravilno rešitev naslednje križanke, znova razpisujemo TRI NAGRADE.

Rešitve s polnim imenom, priimkom in naslovom pošljite na naslov: UREDNIŠTVO JAVNE TRIBUNE, Trg prekomorskih brigad 1, z oznako nagradna križanka.

Pri žrebanju bomo upoštevali vse rešitve, dospele do 9. maja 1988.

BODLJIKAVE MISLI

»PREIMENOVANJE«
Pri nas je vse manj prekinitev dela.
Pa zato vse več stavk...

STANDARD
Življenjska raven je tisto, kar pri nas lahko dosežejo samo ljudje, ki imajo veliko pod palcem.

DINAR...
Dinar je res čudna valuta.
Kolikor manj je vreden, toliko bolj se grebemo za njim...

VINO
Vino je čarobna kemikalija, ki prinese na jezik tudi vse tisto, česar sicer možgani nikoli ne bi spustili v javnost.

IN VENDAR...
Ljudje iz dneva v dan jadikujejo, kako zanič so naši časopisi.
In vendar jih iz dneva v dan na veliko kupujejo...

HOKEJ
Hokej je tako dinamična športna igra, da je proti njemu sleherni ulični pretep ko prosta ura v šoli.

TAKO ALI TAKO...
Neumni nimajo kaj preveč radi, če jim pametni preveč dopovedujejo...
Še manj pa pametni, ko jim kaj dopovedujejo neumni...

»DINAR NA DINAR«
Dinar že tako dolgo leži na parah, da kmalu še pol pare ne bo vreden.

DRUGI ČASI
Mar smo pri nas vse delovne uspehe že dosegli?
Kajti zadnje čase dosegamo samo še – neuspehe...

ZGLEDI
Svetli zgledi se po navadi vozijo v črnih mercedesih...

ZGODI SE...
Prijetna večerja s kakšno prikupno miško rada rodi prav neprijetnega mačka.

ZAKAJ PO DOMAČE?!
Kadar mi po radiu muzicirajo iz Ljubljane, sem zmeraj prepričan, da poslušam kakšno tujo postajo.

FOTOUTRIP

Travnik v Selu pri Vodicah je last Emone, smeti pa krajanov iz okolice. Emona je travnik dala v najem zasebnemu kmetovalcu, ki ga gnoji in kosi ter si hkrati prizadeva, da krajani ne bi nosili odpadke v jamo sredi travnika, v kateri so nekoč kopali glino. Dosedanja prizadevanja najemnika, da bi odpravil krajevno smetišče niso dala rezultatov... Morda mu bodo pomagale inšpekcijske službe in sodišča...

Foto in besedilo: Brane Praznik

Akcija »ČISTA IN ZELENA LJUBLJANA«

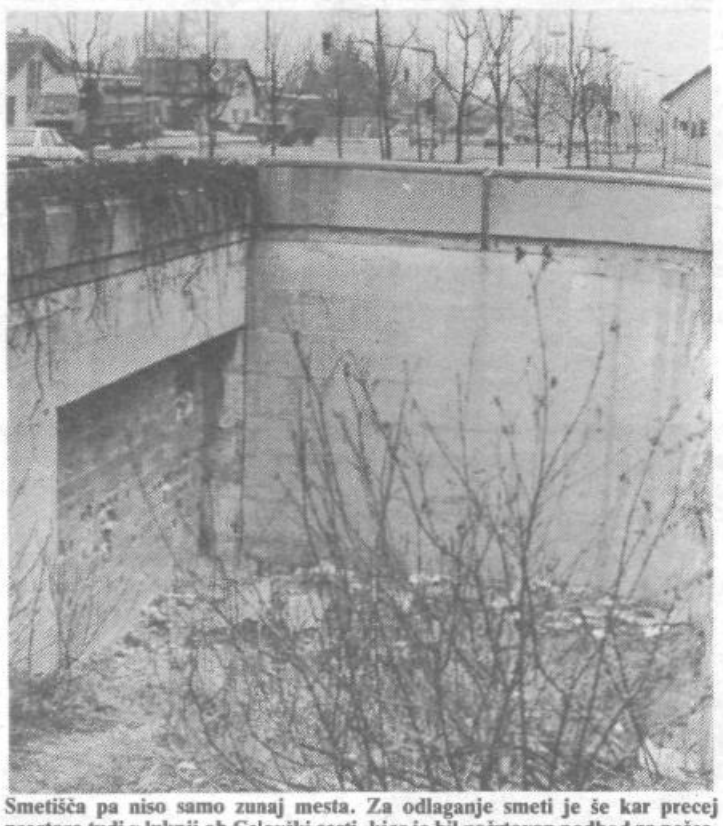

Smetišča pa niso samo zunaj mesta. Za odlaganje smeti je še kar precej prostora tudi v luknji ob Celovški cesti, kjer je bil načrtovan podhod za pešce. Če bodo okoličani pohiteli in že letos zasuli luknjo s smetmi, potem le-ta ne bo več nevarna za mimoidoče. Začeli so že...

Na detajlu smetišča iz Sela pri Vodicah je mogoče videti, da nosijo tja odpadke kleparji, mehaniki in drugi »obrtniki«. Takih smetišč je v Šiški še precej, vendar je omenjeni problematičen predvsem zato, ker je nekoliko nižje proti Ljubljani načrtovano vodno zajetje. Če se bo odlaganje odpadnega olja in druge nesnage še nadaljevalo, potem vodnega zajetja najbrž ne bo. Prepričani pa smo, da v nekdanjem bajerju tudi žab ne bo. Zanesljivo pa bo »prijeten vonj«.

»Vzorno« urejeno je tudi odlagališče smeti v Dravljah, za gostilno Žibert. Tam je mogoče najti tudi nekaj rezervnih delov za kamione, traktorje in druga vozila. Izbira rezervnih delov je pestra, kakor tudi pogled nanje.

OBČANOM LJUBLJANSKIH OBČIN HIŠNIM SVETOM, DELOVNIH ORGANIZACIJAM, DRUŠTVOM, ŠOLAM!

Tudi po letošnji zimi kaže naša Ljubljana sliko umazanega mesta. Po ulicah in cestah, parkih in zelenicah, dvoriščih in vrtovih se je nabralo veliko smeti in nesnage.

Očistimo torej Ljubljano in iz nje naredimo spet belo mesto!

Komunalni delavci bodo postorili vse, kar je treba, na mestnih javnih površinah. Oprali bodo ceste, uredili zelenice in javne parke, zakrpali in pobarvali ceste. **Vse ostalo pa bomo morali očistiti sami.**

Občani, delavci in mladi bomo s tako akcijo, ki bi jo morali občasno ponavljati skozi vse leto, napravili svoje bivanje in delo prijetnejše in boljše. Naj bo to tudi začetek našega boljšega in spoštljivejšega ravnanja z našim okoljem nasploh!

Želimo vam uspešno delo za lepo, pomladno podobo našega mesta!

ODBOR ZA ČISTO IN ZELENO LJUBLJANO PRI P MK SZDL LJUBLJANA

Spoštovani občani!

Kolektiv Nastanitvenega centra Šiška Celovška 264 vam priporoča

Če ste utrujeni po delu in če ste v časovni stiski, ne hitite s pripravo kosila. Oglasite se v restavraciji Nastanitvenega centra

in izberite kosilo iz dnevnega menuja ali druge jedi po naročilu. Postregli vam bomo kakovostno pripravljene jedi, kosili pa boste v miru in po zelo ugodnih cenah.

Če želite kositi doma, lahko kosilo odnesete domov v lastni nosilki za hrano.

Poleg kosil za posameznike ali skupine pripravljamo tudi kakovostne malice, strežemo pijače in napitke za dobro razpoloženje.

Oglasite se in se prepričajte!

Restavracija je odprta vsak delovnik od 7. do 15. ure, za najavljene skupine pa tudi izven tega časa.

Vaše želje in prednaročila sprejemamo tudi po telefonu 574-991 int. 24.

tribuna

Glasilo »Javna tribuna« izhaja od leta 1964 namesto Občinskih razgledov, ki jih je leta 1961 začel izdajati občinski odbor SZDL Ljubljana Šiška. Glasilo urejata časopisni svet (predsednik Vukašin Lutovac) in uredniški odbor: Anka Tominšek, Brane Praznik, Marjana Meglič, Jože Gosnar, Franci Kumer, Bojan Košmrlj, Vera Vogrinčič (glavni in odgovorni urednik), Tomaž Gržinič (tehnični urednik). Naslov: Javna tribuna, 61000 Ljubljana, Trg prekomorskih brigad 1, soba 411, telefon 555-021, int. 282. Tisk: ČGP Delo, TOZD Tisk časopisov in revij, Ljubljana, Titova 35. Rokopisov in fotografij ne vračamo.