"EDINOST"
izhaja vsako soboto.
NAROČNINA:
za Združene Države na leto..... $1.50
za Združene Države za pol leta..... .75
za Evropo in druge dežele na leto...$2.00
Oglasi po dogovoru.

EDINOST

NEODVISNO GLASILO PENN SYLVANSKIH DELAVCEV.

"UNITY"
issued every Saturday.
SUBSCRIPTION RATES:
One year in U. S. A.....$1.50
Half year in U. S. A..... .75
To foreign countries $2.00
Advertising rates sent on request.

ŠTEV. (NUMBER) 21. PITTSBURGH, PA., SOBOTA, (SATURDAY), MAY 24, 1913. LETO (VOL.) III.

Slovenske novice.

POZIV PREDSEDNIKOM.

Podpisani vabim vse predsednike društev JSKJ iz Pittsburgha in bližnjih naselbin na skupno posvetovanje v nedeljo 25. maja ob pol dveh popoldne v prostorih Kranjsko-Slovenskega Doma. Na posvetovanju se bode razpravljalo glede vsprejetja delegatov za konvencijo omenjene Jednote ter o raznih druzih važnih vprašanjih, tičočih se konvencije. Vsakdo je uljudno naprošen, da se neizogibno udeleži tega posvetovanja.

John A. Germ,
glav. predsednik JSKJ

— **Vabilo na skupni shod.** Cerkveni odbor slovenske cerkve tem potom najuljudneje vabi vse uradnike vseh pittsburških slovenskih društev na dogovor glede prireditve cerkvene veselice. Shod še bode vršil v nedeljo, dne 25. maja po prvi sv. maši v prostorih Kranjsko-Slovenskega Doma. Komur je le mogoče naj se shoda udeleži.

"Cerkveni odbor."

— **Vrnil poročno dovoljenje.** Preteklo soboto je prinesel rojak J. T. iz Moon Run uradniku W. Nevinu, koji izdaja poročna dovoljenja nerabljeno dovoljenje, katerega je prejel 8. maja. Kot edini izgover, je navedel, da dekle ne mara zanj. To je že tretji slučaj v kratkem času.

— **Družino George Weseliča** je pretekli torek zgodaj zjutraj obiskala ga. štorklja ter ji pustila za spomin čvrstega potomca. Novorojenček in mati se izvrstno počutita.

— **Prvi pik-nik.** Na Decoration Day, 30. maja priredi žensko društvo "Marije Sedem Žalosti," št. 81, K. S. K. J. prvi izlet na Anton Kainovo farmo v Millvale, Pa. Društvenice se že sedaj pripravljajo, da bodejo udeleženci čim najbolje postreženi.

ROJAKOM V NAZNANJE.

Cenjenim našim rojakom naznanjamo, da smo dobili pod firmo Anton Zbašnik dovoljenje za pošiljati denar v staro domovino. V to svrho je stopil Mr. Zbašnik v zvezo z American Express Co., ki imą kapitala $16,000.000, ter urade in zastopnike po celem svetu. Potom te tvrdke nam bode mogoče poslati denar v Evropo v teku 11 do 12 dneh ali pa telegrafičnim potom, kakor kdo želi. Za solidno delovanje jamči tvrdka. Rojaki, kateri želijo kaj več pojasnil se naj blagovolijo obrniti na Anton Zbašnik 5225 Butler St., Pittsburgh, Pa.

— **Kadar vam zdravnik** da preskripcije, jih prinesite k nam in vam jih takoj spolnimo točno in zanesljivo S. L. Bellman, 48th & Butler St., Pittsburgh, Pa.

Dopisi.

Pittsburgh, Pa.,

Cenjeni g. urednik:—

Vedno se kaj čuje iz naše naselbine, in vsled tega nimam kaj posebnega poročati. Kakor je že vsakemu znano, bodemo imeli 30. maja v Pitsburgu veliko slavnost katere upam se bode udeležil vsaki zavedni Slovenec in Slovenka. Na ta dan bode namreč minulo 2 leti od kar je bil slavnostno otvorjen v Pitsburghu Kranjsko-Slovenski Dom, najkrasnejša narodna zgradba, kar jih posedujejo ameriški Slovenci. Kakor vsako leto, tako bodejo tudi letos prisostvovala slavnostim razna podporna in zabavna društva. Slovensko pevsko društvo "Prešeren" je sklenilo korporativno udeležiti se veselice in tako bodemo Slovenci imeli priliko slišati zopet par izvrstnih narodnih pesmi v domači hiši. Slovenci in Slovenke, pridite mnogoštevilno, pokažite, da ste pripravljeni žrtvovati nekaj za Kranjsko-Slovenski Dom, ki kinča danes našo naselbino. Tudi Slovenci iz bližnjih naselbin bi se naj blagovolili mnogobrojno udeležiti, da bode zabava bolje uspela. Obenem bi prosil tudi člane društva Sv. Štefana, št. 26. JSKJ., da bi se tudi letos tako mnogoštevilno odzvali, v to sem bil naprošen od odbora K.-S. Doma in toraj upam da bode naše, kakor tudi ostala društva kar najbolje zastopana.

Ivan Varoga.

Vse se draži. Počeši z 2. junijem bodejo zahtevali brivci za striženje las 35 centov. Ta odlok je bil sklenjen na zadnjem zborovanju brivcev v Bessemer poslopju pretekli pondeljek zvečer. Kot vzrok povišanju striženja navajajo lastniki brivnic dejstvo, da zahteva publika sanitarne odredbe v brivnicah, česar se pred dobrimi desetimi leti ni zahtevalo. Brivski pomočniki so dobili s prvim majem $1 povišane plače na teden. Da bode ljudstvo moralo plačati povišano ceno je potrdil neki brivec z besedami: "moški se lahko sam brije, med tem ko se striči ne more, niti ne more tega posla opraviti njegova žena in vsled tega bode primoran plačati povišano ceno."

Iz Urada Društva MARIJE VNEBOVZETE.

Vsi člani tega društva so naprošeni, da se gotovo udeleže prihodnje redne mesečne seje, dne 25. maja. Na tej seji se mora razpravljati o jako nujni zadevi glede usmrtnine. Kdor se brez tehtnega vzroka ne bode udeležil seje, zapade občutni kazni. Poleg tega je še več druzih nad vse važnih stvarij, katere se morajo rešiti.

Z bratskim pozdravom.

"ODBOR."

V Indiji so letos pridelali 58,243.000.000 funtov riža.

VABILO NA
PLESNO VESELICO,
katero priredi
KRANJSKO-SLOVENSKI DOM,
na Decoration Day, 30. maja, 1913

Ker se bode na ta dan praznovala obletnica otvoritve K.-S. Doma, se vabi vsa cenj. društva v Pittsburghu in okolici, da se slavnosti mnogoštevilno vdeležiti blagovolijo. Vstopnina k zabavi bode prosta, izvzemši velike plesne dvorane, kjer se bode vsaki osebi po 8 uri zvečer računalo 25 centov. Ženska ako pride v družbi moškega je vstopnine prosta, v nasprotnem slučaju plača isto.

Za solidno postrežbo jamči

Odbor K.-S. Doma.

Lokalne novice.

— **Našli ubito deklico.** V pondeljek zvečer je naša množica iskalcev, koji so že od ranega večera iskali pogrešano deklico mrtvo truplo. Deklica je živela pri njenih stariših v Blacburn, v šolo je pa hodila v bližnji Traford, ker je deklica, kateri je spolnila 14 leto domačo šolo že skončala. Grace Johnson je navadno hodila v šolo v družbi druzih šolarjev, toda v pondeljek je nekoliko zakasnila in vsled tega je morala iti sama v šolo. Kakih par sto korakov od njenega doma se nahaja neka opekarna, kjer je zaposlenih več tujezemskih delavcev. Sumnja leti na te delavce in policija strogo pazi na nekatere osebe, koji so osumljeni zločina. Ko so truplo nesrečnega dekleta preneseli v njeno spalnico in poklicali zdravnika je ta dognal, da je bila deklica kriminalno napadena in nato umorjena. Truplo je bilo po storjenem zločinu preneseno v gosto grmovje, kjer je našel neki ognjegasec Fulton. Ta slučaj je zelo podoben onemu deklice Schadle, koja je bila umorjena na zadnji Thanksgiving Day in vsled katerega je bil Edvard Exler obsojen na smrt.

— **Obdolžen nenravnosti.** Glavna porota je v pondeljek zjutraj spoznala zobozdravnika J. C. Bipple, imajočega svojo pisarno na Chestnut st., North Side krivim kriminalnega dejanja nad neko mladoletno deklico. Obsojeni zdravnik je sicer trdovratno tajil celo zadevo, toda mu nič pomagalo. Dekle navaja v tožbi, da je mladi zdravnik izvršil hudodelstvo ko je prišla nekega dne k njemu, da bi je popravil zobe. Ko je bil z delom že dogotovljen in se je pripravljala, da zapusti pisarno, ji je nasvetoval nekaj, za kar se pa ni hotela zmeniti. Slednjič je zdravnik porabil silo. Mesec pozneje je bil telefoničnim potom obveščen o uloženi tožbi. Slučajno je bila na telefonu zdravnikova soproga, katera je pri prejemu poročila o vedenju njenega soproga, omedlela.

— **Zaročenec napaden.** Ko se Karol Manterfield je v nedeljo zvečer oz. v pondeljek zgodaj zjutraj vračal iz obiska pri njegovi izvoljenki i Swissvale v Braddock ga je na nekem temnem kraju napadel neki neznan zločinec. Z teškim batom ga je udaril po glavi, da se nesrečnik zgrudil nezavesten na tla. Zločinec mu je nato pobral ves denar — nekaj nad 850 dolarjev, zlato uro in verižico. Nezavestnega zaročenca so našli drugo jutro delavci, kateri so šli na delo. O zločincu ni sledu.

— **Tatinski nočni obiskovalci.** V pondeljek zgodaj zjutraj so neki neznani zločinci vlomili v stanovanje R. C. Morse na 404 Center Ave. Udrli so v omaro, kjer je bilo spravljene precej zlatnine ter nekaj gotovine. Zločinci so z nabranim plenom srečno pobegnili. Gospodar je z ostalo družino spal v drugem nadstropju. V omenjenem oddelku mesta se je zadnji čas pripetilo več tatinskih ulomov in se je le čuditi, da policija tako malo posveča pazljivosti ondotnih meščanov.

— **Železniško naročilo.** Pennsylvania Lines West je zadnji teden naročila pri American Locomotive Company 140 novih strojev za prevažanje osebnega in tovornega prometa. Vsi novi stroji morajo biti opremljeni z najnovejšo Crawford napravo, vsled katere prihaja iz stroja zelo malo dima in ima stroj mnogo večjo moč kot drugi stroji. Vse stroje bodejo rabili v pittsburškem okraju. Osem jednakih strojev je naročila pri isti družbi tudi Bessemer & Lake Erie železnica.

Železniška družba New York, New Haven & Hartford ima 22.716 delničarjev in izmed teh je 10.102 žensk.

— **Še ni dovolj škandala.** Kljub temu, da ima komite, ki preiskuje afero Heeter že polne predale obtožnega materijala proti šolskemu nadzorniku se gospodje še vedno niso odločili storiti kak odločilni korak. Sedaj se zopet zahteva, da se mora vse tiste osebe, ki vedo kaj slabega o Mr. Heeterju osebno izprašvati in zato se bode najbrže porabilo najmanj tri tedne. Na takozvane affidavite ali zaprisežene izpovedbe se odbor noče ozirati in tudi priče se skoraj samo tajno zaslišujejo. Na ta način seveda javnost ne more vsega izvedeti, kar se pred preiskovalnim odborom izpove, kajti "stem bi se le škodovalo našemu finemu nadzorniku." Toda pittsburški meščani vedo že dovolj o Heeterju in vsaki je tudi že prišel do prepričanja, da je slednji moralno nesposoben voditi pittsburške šole. S takozvano "preiskavo" se pa le škoduje našemu mestu, kajti vsled vednega pisarenja raznih listov širom Združenih držav o tej aferi je dobila sedajna šolska uprava zelo slab ugled pred ameriško javnostjo.

— **Vsled padca umrl.** 20 letnega John Urbana so v sredo zjutraj našli mrtvega pred vratmi stanovanja njegovih staršev na 65 Irvine St. Nesrečni mladenič je bil podvržen božjast in je najbrže padel ko ga je napadla ta bolezen ter se pri padcu smrtno poškodoval.

— **Samomorilec zapustil mlado udovo.** V hotelu Fort Pitt se je zadnjo sredo zvečer ustrelil neki Richard Voorhees. Sedaj se je izvedelo, da je samo morilec zapustil 20 let staro udovo, s katero se je komaj preteklo nedeljo poročil v Cincinnati. Med tem ko je mlada nevesta pričakovala vesti od njenega soproga s kojim sta bila namenjena stanovati v Clevelandu, ji brzojavni sel prinesel vest o čudežnem samomoru. Kaj je bilo motiv samomoru je dosedaj še neznano.

— **Se povrnili na delo.** V sredo zjutraj so štrajkujoči delavci v Fort Pitt Malleable Iron Co. povrnili na delo ne da bi si priborili zmago. Delavci so namreč zahtevali osem urno delo z 45 centno plačo. Družba se je temu odločno protivila in vsled nesporazumnosti med voditelji štrajka končno zmagala.

— **Umor v hoteli St. James.** Preteklo soboto zvečer je prišel v pivnico St. James hotelu neki W. ("Sunshine") Treadway ter zahteval kozarec pive. Ko mu je natakar natočil pivo, je Treadway dalj časa se razgovarjal z nekim drugim tovarišem. Med tem so pene pri pivu zginile in je vsled tega Treadway zahteval sveže pivo. Nastal je prerek med natakarjem in Treadway. Nato je priskočil zdraven še lastnik Boylan. Trenotkoma je potegnil Treadway iz žepa samokres in pričel streljati ter trikrat zadel lastnika v srce, da se je ta mrtev zgrudil na tla. Obstreljen je bil še neki drugi moški, toda bode okreval. Streljalca so nato aretirali in ga oddali mestni policiji.

— **Velika veselica.** Kakor smo že v zadnji številki poročali se vrši dne 30. maja na Decoration Day velika veselica, katero bode priredil Kranjsko Slovenski Dom v svojih prostorih. Dne 30. maja bode minulo dve leti od kar je bila krasna dvorana otvorjena. Vstopnina k veselici bode prosta izvzemši velike plesne dvorane, kjer se prične velik ples ob 8. uri zvečer. Vstopnina k plesu bode 25 centov, in ženska ako pride v družbi moškega bode iste prosta. Posamezne dame plačajo istotako

Ena mogočih posledic prestolonaslednika Franc Ferdinanda ustanoviti slovanska cesarstvo pod Habsburškim žezlom bode izobčitev nemškega jezika pri vojaških poveljih.

An eriške no

PRELOŽENO GLASOVANJE.

Harrisburg, Pa., 21. maja. —Na oredlog senatorja Charleš Magee iz Pittsburgha je bila Letzkova predloga, ki dozvoluje županom drugorazrednih mest priliko zopetne kandidature za nedoločen čas preložena.

VELIKA RAZLIKA.

Philadelphia, Pa., 21. maja. — Soproga 70 let starega Leona Quadenfielda je te dni povila 12 funtov težkega otroka Mrs. L. Quadenfield, ki je še le 16 let stara je bila hči moževe prve žene, kojo je bil pred leti pohčeril.

POSKUS ZASTRUPITI DRUŽINO.

Beaver, Pa., 19. maja.—Policija je mnenja, da je nekdo poskušal zastrupiti družino James M. Boak, stanujočega na 2007 Center ave. Vodnjak, iz katerega je dobivala omenjena družina pitno vodo je bil namreč zastrupljen. Ko je zdravnik George E. Dilliland preiskal vodo, je pronašel, da je voda pomešana z arsenično kislino.

POŽAR NAPRAVIL VELIKO —ŠKODE.

Altoona, Pa., 20. maja. — Požar, ki je nastal v trgovskem delu mesta Osceola, Center okraju in se z grozno naglico širil po mestu je napravil nad $75.000 škode na imetju. Ogenj je nastal v trgovini Boon, Bear, Reed Co. najbrže vsled prezakurjene peči. Ranjen ni bil nihče.

ODVETNIK GIBSON V STISKAH.

Newburgh, N. Y. 21. maja.—Burton W. Gibson, kateri je obdolžen, da je mes julija preteklega leta v Greenwood Lake umoril grofico Szabo je danes, ko so ga pripeljali v kriminalno sodnijo pred sodnikom Tomkinsom izjavil, da ga je njegov prejšnji odvetnik zapustil, ter da je sedaj ostal brez zagovornika in brez prijateljev. Gibson se mora sedaj že v drugo boriti za svoje življenje in njegov sedajni nastop je povsem drugačen, kakor pri prvi obravnavi, katera se je bila izjalovila, ker se porotniki niso mogli zjediniti. Sodnik Tompkins je obravnavo prekinil, dokler odvetnik Gibson ne dobi potrebnega zagovornika.

TRIJE UBITI V KOLIZIJI.

New Martinsdale, W. Va., 19 maja.—Danes zgodaj zjutraj so bili trije uslužbenci ubiti v koliziji dveh tovornih vlakov na Baltimore & Ohio železnici. Kolizija se je pripetila blizu postaje Archer med Clarksburgom in New Martinsdale. Med ubitimi je strojevodja Ernest Doren in kurjač MacMechen ter kurjač drugega tovornika, čegar ime pa še ni dognano.

ŠTRAJK KMALU KONČAN.

Cincinnati, O., 19. maja.— Pogajanja v zadnjih 24 urah kažejo, da se slednjič vendar že bliža koncu štrajka uslužbencev poulič nih železnic. Prvič odkar se je štrajk pričel pred štirinajstimi dnevi so pokazali uradniki Cincinnati Traction Co. voljo sestati se z unijskimi voditelji štrajka. Danes zjutraj se je vršilo posvetovanje med predsednikom W. D. Mahon od Amalgamated Association of Street & Electric Railway uslužbencev in nekaterimi glavnimi uradniki pocestne železnice. Župan Hunt je obljubil preložiti zaslišanje družbe, katera je naznanila konkurz. Uradniki so tudi naznanili, da ne bodo poskušali danes voziti pocestne kare z neunijskimi uslužbenci.

Prva univerza pod nemškim cesarstvom je bila ustanovljena leta 1348 v Pragi na Češkem.

Inozemske novice.

PRED SKLENITVIJO MIRU.

London, 21. maja.— Tusem došli delegati balkanskih držav so včeraj imeli privatno konferenco pri kateri so razpravljali glede prošnje, katero nameravajo vročiti poslaniški konferenci, ki se sestane jutri. V noti prosijo balkanski zavezniki, da bi velevlasti skušale njih prvotne predloge v nekih toškah modificirati, da se čim prej doseže pravi sporazum. Ob istem času so se sestali tudi poslaniki šestih velevlasti v angleškem zunajnem uradu, kjer so se informelno posvetovali glede grških zahtev in pa splošne situacije. Delegati vseh balkanskih držav se nahajajo v Londonu skoraj že en teden, toda z delovanjem se ne prične, dokler nimajo velevlasti, kakor tudi slovanske države svojih predlogov oz. protipredlogov izgotovljenih.

PARNIK ZADEL NA MINE.

Marseilles, 21. maja.—Zasebno poročilo došlo sem naznanja, da je parnik Senegal od Des Messageries Maritimes Co. zadel v podmorsko mino in bil vsled tega jako nevarno poškodovan. Nesreča se je prigodila ko je parnik zapuščal luko Smirno. Na parniku je bilo 120 potnikov, kojim je hitelo par parnikov na pomoč.

NOVI PREDS. KUBE.

Havana, Kuba, 21. maja.—Včeraj so tukaj inaugurirali novega predsednika republike, generala Marco G. Menocal. Ceremonije so se izvršile brez kakega prilivanja krvi, in prebivalstvo je očividno zadovoljno z novim vrhovnim uradnikom. V mestu je bila velika parada, 4000 vojakov je marširalo v gala-uniformah in njim so sledile razne druge organizacije. Zanimivi pri tem je bilo dejstvo, da se ni vršil v predsedniški palači običajni bal, in še bolj čudno se pa prebivalstvu zdi, da novi predsednik ne bode prebival v narodni palači, ampak v svoji dosedajni hiši.

KONČNO VENDAR.

Berolin, 21. maja.—Sedaj je vendar sigurno, da se bode princezinja Lujza, hči nemškega Viljema, poročila z princem Ernestom Kumberlandskim, katerega staremu očetu so Hohenzollerji ukradli hanoverski kraljevi prestol. Poroka se vrši dne 24. maja.

ŽENI NI TREBA SLEDITI MOŽU.

Kansas City, Kans., 20. maja.—Mestno sodišče v tem mestu je odločilo, da ženi ni treba slediti možu, kamor on gre Neki James Colet je pred par dnevi vložil prošnjo za ločitev zakona od njegove žene, češ, da mu ni hotela slediti na farmo v Vernon okraju. Sodišče je prošnjo zavrglo, češ, da ženi ni treba iti vedno za možem. Mož bode vložil priziv na višje sodišče.

V SOBOTO.

Balkanska vojna je končana, vsaj kar se tiče aktivnosti. Preostaja samo še izplačevanje in deljenje preostanka.

*

Poročilo iz Tokijo pravi, da se nahaja obljubljena dežela v Californiji. Da, toda ne za Japonce, we should say.

*

Sedaj, ko je Huerta priznan predsednikom Mehike, bode ta zahteval od Združenih Držav, da ga pripoznajo. Priznanje bode vzeto iz pisalne mize predsednika Wilsona, kjer se je bilo že zaprašilo vsled čakanja.

*

Gotovi ljudje ne zahtevajo od tebe le gmotno žrtev, ampak njih želja je, da se jim telesno žrtvuješ.

EMMA GOLDMAN V ZAPORU.

San Diego, Cal., 20. maja.—Znana anarhistinja Emma Goldman in njen poslovodja, Dr. Ben Reitman sta bila včeraj zjutraj tukaj aretirana, ter zaprta v tukajšnjo pokrajinsko ječo. Prišla sta tu sem z nekim vlakom Santa Fe železnice iz San Francisca.

ESSAD PAŠA UMORJEN?

Paris, 21. maja.—Neka iz Dunaja došla brzojavka javlja, da je bil Essad paša poveljnik skaderske trdnjave, od Rizza bejevih pristašev umorjen. Kakor znano se je bil Essad pred nekoliko tedni proklamiral albanskim kraljem.

OBESIL SE JE.

Canton, O., 21. maja.—Par minut potem ko je zvedel, da išče njegova žena razporoko, se je 50 let stari Frank Numan obesil. Bil je uslužben kot zavirač pri Wheeling & Lake Erie železnici.

BLAZNIK UBIL PET OSEB.

Blackfoot, Idaho, 21. maja.—Neki Peter Bradovič, koji se nahaja že dve leti v Southern Idaho umobolnici je danes zjutraj z mizo ubil pet njegovih tovarišev, kateri so še spali. Bradoviča so pripeljali v umobolnico pred dvemi leti iz deželne jetnišnice, kamor je bil poslan vsled izvršenega umora.

OSUMLJEN UMOROV.

Cripple Creek, Colo., 20. maja.—Ko je hotel J. L. Bacon, premogar in bivši deželni poslanec izstopiti iz vlaka, kateri prihaja iz Denver, kamor je bil odpotoval, da prisostvuje pogrebu njegove žene in hčere, koji sta bili v eksploziji ubiti, ga je aretiral ondotni šerif ter ga odpeljal v okrajni zapor. V njegovi hiši se je pred par tedni pripetila eksplozija in ubila njegovo ženo ter eno hčer. Tudi Bacon je bil nevarno poškodovan ter je dalj časa prebil v bolnišnici. Tedaj se je obče mislilo, da se je pripetila eksplozija vsled nesreče, toda sedaj je policija druzega mnenja in je umora osumila moža. Obravnava proti njemu se vrši prihodnji teden.

***Trideset otrok v 32 letih.** V Bukarešti živi zanimiva rodbina Siorin. Mož je star 54 let, žena pa 49. Žena je povila v 32 letih 30 otrok.

Denarje v staro domovino posiljano:

K	$	K	$
10.....	2.15	130.....	26.65
15.....	3.15	140.....	28.70
20.....	4.20	150.....	30.75
25.....	5.25	160.....	32.80
30.....	6.25	170.....	34.85
35.....	7.30	180.....	36.90
40.....	8.30	190.....	38.95
45.....	9.30	200.....	41.—
50.....	10.35	250.....	51.25
55.....	11.35	300.....	61.45
60.....	12.35	350.....	71.70
65.....	13.40	400.....	81.90
70.....	14.40	450.....	92.15
75.....	15.45	500.....	102.35
80.....	16.45	600.....	122.80
85.....	17.45	700.....	143.25
90.....	18.50	800.....	163.70
95.....	19.50	900.....	184.10
100.....	20.50	1000.....	204.50
110.....	22.55	2000.....	407.50
120.....	24.60	5000.....	1017.00

Poštarina je všteta pri teh svotah, in denar je doma izplačan brez kakega odbitka.

Naše denarne pošiljatve so izplačane v 12 dneh, in vsaki pošiljatelj prejme v teku 24 do 30 dni originalno poštno potrdilo podpisano od vsprejemnika.

Ako želi kdo izmed rojakov poslati denar brzojavnim potom stane $1.00 več, kakor gori navedeno.

Denarje do $50.00 v gotovini nam pošljete lahko v registrovanem pismu, večje svote pa po Postal Money Order. Lahko se pa tudi zglasite v naši pisarni, ki je odprta od 8 ure zjutraj do 8 ure zvečer. V soboto do 10 ure zvečer.

ANTON ZBAŠNIK,
Branch Agent,
American Express Company
5225 Butler St., Pittsburgh, Pa.

"EDINOST"

prvi in edini slovenski tednik v Pennsylvaniji.

Naročnina:
Za Ameriko na leto $1.50
Za Ameriko za pol leta ..... .75
Za vse druge dežele na leto....$2.00

Dopisi brez podpisa in osobnosti se ne sprejemajo.

Vsa pisma, dopisi, naročila in denar naj se pošljejo na naslov:
TISKOVNA DRUŽBA EDINOST
5225 Butler St.
PITTSBURGH, PA.

"EDINOST"
(Unity.)
First and the only Slovenic Weekly in Pennsylvania.
R. F. GREGORICH
Editor.
ANTON ZBAŠNIK
Publisher.

Subscription rates:
For America, one year.....$1.50
For America, half year..... .75
To foreign countries $2.00

Entered at the Pittsburgh Postoffice as Second-Class Matter.

AMERICAN ASSOCIATION OF FOREIGN LANGUAGE NEWSPAPERS MEMBERSHIP LABEL

The Best Medium to reach over 20,000 Slovenic People in Pennsylvania, Ohio and West Virginia.

Advertising rates sent on request.

5

STARA IN NOVA STRANKA.

—o—

Vprašanje je sedaj nastalo naj li stara republikanska stranka vsesa novo progresivno stranko ali pa nova progresivna stranka staro republikansko. Nastalo je vprašanje, katerega bode zelo težavno razvozlati. Bilo bi jako lahko za staro stranko novo progresivno pokopati, toda bilo bi prav tako lahko za progresivno stranko republikansko stranko pogoltniti, toda nastalo je vprašanje katera stranka naj postane žrtev. Stara stranka se zgraža nad misli jo, da bi jo nova stranka zadavila, in nova stranka, zavedajoč se, da je mlada in polna progresivnih načrtov, je mnenja, da bi se smela veseliti redke slavnosti — pogrebščine stare stranke.

To je vozel, katerega morajo razvozljati reorganizatorji republikanske stranke. Nastal je zeló delikaten položaj in marsikateri politični general si bode moral beliti glavo, da ga srečno razvozlja. Kako naj napravijo red iz nastale strankarske mešanice? Toda kako naj ustanovanitelji nove stranke prepričajo stare voditelje, da je prišel čas, ko se mora stara stranka udati in biti obvladani od novinke na bojnem polju moderne politike?

Položaj je v resnici kritičen. Ali naj stara republikanska stranka postane žrtev nove progresivne ali obratno? Bilo bi pač lahko v slučaju, da se more prepričati eno ali drugo stranko da zbližanje obeh pomeni končno zmago. Toda vprašanje je, katera naj se uda? Vsaka stranka pričakuje od druge, da se približa.

Razrešitev zamotanega položaja zgleda zelo nemogoča. Republikanci trdijo, da so progresivni. Progresivci pa zopet trdijo, da so republikanski. Za uspešno skupno vožnjo se potrebuje prebrisanejšega moža, kot se je do danes pokazal na obzorju politike. Mojzes, ki bi obe stranki srečno zbližal, se še ni pokazal. Do tega časa pa bodo reorganiziranje obeh strank le ponavljajoče sanje

—o—

ŽE PRESEGA MEJE.

—o—

Te dni je prišel v Ameriko novi iznajditelj zdravilnega seruma in pripravljajoč se za svojo bogato žetev, trdi, da je njegov serum edino pravi, in Dr. Friedmanov je ničvreden. Vendar novi najditelj seruma še ni pripraven izdati svojo skrivnost; pač pa trdi, da bode v doglednem času publika izvedela veliko skrivnost, in vsakdo se bode prepričal o resničnosti njegovih trditev.

Ako hoče vlada storiti svojo dolžnost, tedaj naj prisili tega "novo došleca," da dokaže svoje trditve, predno razobesi svojo tablo. Dr. Friedmannove preiskušnje že dosegajo svoje meje in so skoro postale tragične; negotovost in strah, upanje in obup in v nekaterih slučajih smrt, je sledilo dohodu posebneža, čegar, obljube se do danes še niso izpolnile. Novodošlec je amerikanski zdravnik, kateri je v Berolinu delal poskuse z serumom in postal Dr. Friedmanov hud tekmec. Požuril se je v New York, kjer namerava tekmovati z Dr. Friedmannom, kojemu se zadnje časa imetje krasno množi in to vsled lahkomišljenosti ljudi, katerim se ne da dopovedati, da je za njih edini dobiček od tega zdravila — zguba premoženja. Naknadno se je stanje poslabšalo z dohodom Dr. Friedmanovega bivšega sotovariša, koji je odprl svojo pisarno z namenom tekmovati ž njim. Na tan način se nudi žrtvam tuberkuloze izbira med tremi zdravniki, od katerih je eden kot drugi pripravljen svojo žrtev izčrpati do zadnjega beliča.

Ako je Piorkowskijev "želvin serum" v resnici kaj prida, čemu tedaj obotavljanje z dokazi, kar bi edino odvrnilo neverjetnost. Za obrambo ljudstva samega, bi vlada morala zahtevati resničnost trditev predno ti vsprejmejo kako plačo. Znano je gotovo vsakemu, kaj naj se pričakuje od zdravnikov, kateri se med seboj prepirajo in v takem položaju se nahajo sedaj v New Yorku, kjer trije medsebojno tekmujejo, in vsaki si lastuje večjo zmožnost. To naj bi sicer zadostovalo onim, koji verujejo le trditvam, kar pa ne verjamemo, da bi jih izpametovalo. Zato je pa dolžnost vladnih organov, da store potrebne korake ter obvarujejo lahkoverno ljudstvo pred takimi pijavkami ljudskega denarja.

—o—

NAVELIČAL SE KRALJEVANJA.

—o—

Sledeč izraženi želji črnogorskega kralja Nikite odpovedati se prestolu kakor hitro se poravna balkansko vprašanje, je isto izrekel tudi kralj Peter, vladar Srbije. Kralj Nikita je morda izrazil željo odstopiti potem ko se je moral udati velevlastim ter zapustiti Skutari, čegar zavzetje je ugrabilo najboljšo moč njegove kraljevine le v nadi, da ga bodejo njegovi podložniki svečano naprosili naj tega koraka ne stori. Vse drugače je pa pri sbrskemu kralju Petru, in najbrže je kralj resnega namena odstopiti. Igrajoč deset let kralja v okoliščinah, kakršne obdajajo srbskega kralja utrudi še močnejšega moža. Brezdvomno ne more pozabiti, da je prišel na prestol na povabilo morilcev, koji so na povsem barbarski način zavratno umorili kralja Aleksandra in njegovo soprogo kraljico Drago. Resnica je sicer, da so vojska in srbske slavne zmage napravile kraljevski prestol trdnejši, toda vseeno ni dovolj zagotovljena varnost. Kralj Peter je bil ob času njegovega zasedanja star že 60 let. Večji del njegovega življenja je prebil v miru v Genevi, z pač najmanjšim upom kdaj postati kralj. Deset let življenja v neprestanem strahu, da udre tolpa morilcev v spalno sobo v temni noči ter odnese speče truplo na dvorišče le z namenom utrni tam nit življenja je pač naravno, da si človek slednjič želi mirnega in zadovoljnega preživljenja ostalih mu dni. Nič se tedaj ne čudimo ako si postarni kralj želi zopet življenja v mirni Genevi, nekronan sicer, toda tudi ne v strahu, da zdaj pa zdaj kdo udre v njegovo spalnico.

"Risko kraljevskega trgovanja" lažje prenaša vladar kot recimo ruski car, kateri se že od rojstva nahaja v neprestanem in jednakem stanju. Onemu, pa seveda, koji je kot Peter Karageorgovič preživel svoja leta v varnosti in vednem miru, vprašanje se li splača kraljevska krona na glavi ali me, pride prej ali slej. Kralj Peter je prišel slednjič do prepričanja, da se ne izplača in prepričani smo, da jih bode mnogo pritrdilo njegovemu pametnemu odloku.

—o—

ZAOSTALIM NAROČNIKOM.

Neradi sicer in zelo poredkoma nadlegujemo naše naročnike z večnimi prošnjami za poravnano zaostale naročnine, toda vsaka stvar mora imeti svoj začetek in konec. Ker mi ne dobimo ničesar zastonj, ker delavec zahteva svojo plačo za mukepolno delo v tovarni, trgovec hoče imeti svoje za blago, kojega pri njemu kupite, ker želodec zahteva svoje, zato upamo, da nam naši naročniki, katerim je naročnina potekla ne bodejo zamerili ako jih tem potom spominjamo na njih dolžnost. Marsikateri je že izrazil željo, da bi "Edinost" izhajala po dvakrat na teden, toda dotičnik sam pa ne stori nobenega koraka v ta namen. Ne pridobi niti naročnika, niti ne pomaga dobiti oglasa in vendar bi prvo kot zadnje prav lahko storil. Vsaki trgovec, pri katerem kupujejo naši rojaki bi radevolje dal oglas v domači list, ko bi le njegovi odjemalci to zahtevali, toda storiti nočejo niti tega. Pribiti moramo sicer, da so med nami častne izjeme, toda so tako redke, da bi jih skoro našteli na prste dveh rok. In vendar bi to nikogar stalo niti centa, izpregovoriti je edino treba par priporočilnih besed pa je cela stvar končana. Ako se bodo pennsylvanjski rojaki še naprej tako slabo zanimali za svoj list, tedaj bodejo še tednik zgubili. Odvisno je pač od njih. Pri takem zanimanju mora zgubiti človek energijo pri najbolj jekleni volji.

Mnogo naročnikov imamo po naselbinah, kjer stanuje le po par rojakov in v take kraje se nikakor ne izplača poslati zastopnika, kajti vožnja bi požrla še tistih par centov, katere bi dobili za naročnine. Pač bi lahko vsaki odšel na pošto in kupil ali poštne znamke ali pa poštno nakaznicó in stem bi pokazal, da mu je v resnici za obstanek lista. Oziraje se na dejstvo, da nihče ne more ničesar zastonj dobiti, bodemo koncem tega meseca list ustavili **vsem onim, koji ne poravnajo zaostale naročnine.** Kdo ne more plačati, naj nam vsaj naznani zadržek in počakali bodemo.

Tudi naši slovenski trgovci z malo izjemo premalo oglašujejo v listu. Ako pa prejmemo kake tujezemske oglase, kateri konkurirajo z njimi se pa zopet jeze in vendar dobro vedo, da vzdržujejo malone vsaki list le oglasi.

Upamo, da se z gorenjimi vrsticami nismo nikomur zamerili, ker smo hoteli enkrat le izreči resnico. **Upravništvo.**

—o—

Kite — za ljubezen. Ivan Weichselbaum v Rangensdorfu se je silno zaljubil v Marijo Reiter. Reiter pa ga ni mogla trpeti, zato jo je Weichselbaum napadel za nekim plotom. Hotel jo je posiliti, toda ker to ni šlo, ji je porezal za spomin 25 cm. dolge košate kite. Pri ti operaciji jo je precej poškodoval; odpeljali so jo v bolnišnico, Weichselbaum pa je šel s kitami na sodišče.

Na rojaka se obrnite, kadar želite potovati v staro domovino ali pa kojega sem vzeti. Slovenci v Pittsburgu in okolici naj se obrnejo izključno na **Anton Zbašnik, 5225 Butler st.** Pittsburgh, Pa., kateri je edini slovenski zastopnik parobrodnih družb.

—o—

NAZNANILO CENJENIM ROJAKOM!

Vsem cenjenim rojakom v drža vi Pennsylvaniji naznanjam, da sem sprejel zastopništvo ene najboljših krojaških firm v združenih državah in sicer PARAGON TAILORING CO. v Chicagi.

Obleke, katere dela ta firma so fine kakovosti, lepo in trdno blago ter najnovejše mode.

VSAKA OBLEKA JE GARANTIRANA!

Firma jamči vsakemu odjemalcu; ako ni popolnoma zadovoljen z naročeno obleko pošlje naj jo nazaj v popravilo ali pa dobi povrnem denar BREZ ODBITKA. FIRMA PLAČA EXPRESS NA VSE.

Ko vzdignete obleko si jo pomirite in ako vam ne pristoja imate ČASA 24 UR DA JO POŠLJETE NAZAJ.

Ako hočete dobre in trdne obleke obrnite se na me in zadovolni bodete povsem, kar jamči firma SAMA.

Na raspolago so vam pisma mojih odjemalcev.

Ako vzamete od mene prihranite si polovico.

OBLEKE SO OD $12. do $37.50.

Obleka pri meni naročena za $20.00 stala vas bi v mestu $25.—$30.

SLOVENCEM V OKOLICI IN PO SOSEDNIH NASELBINAH SE TOPLO PRIPOROČAM.

Ako želite videti moje uzorce pišite mi in takoj bom prišel.

Slovenci v Pittsburgu, prej ko bodete kupili kje drugje svojo obleko pridite k meni in si oglejte vzorce. Prihranili si bodete najmanje $5.00—$10.00.

Za obilna naročila se priporočam!

LOUIS F. TRUGER
4755 Plumer St., Pittsburgh, Pa.

Slovencem se priporoča
Dr. F. G. GARDNER
5144 Butler St., Pittsburgh, Pa.

SLOVENSKA MESNICA
P. KLOBUČAR & S. VUCKOVICH
lastnika
5236 BUTLER ST.
Doma zaklano goveje meso, svinjina in teletina.
Pri nas dobiste suho, doma prekajeno meso, kranjske klobase, suha reberca, slanina itd, po
ZMERNO NISKIH CENAH

Pametno dela oni, ki vzame za svetovalca
MATIJA SKENDER
SLOVENSKI NOTAR IN PRAVDNIK
za Ameriko in stari kraj
5227 BUTLER ST. PITTSBURGH, PA.
Prejema in izdeluje: tožbe, polnomoči, vojaške prošnje, kupne in prodajne, ugovore in vse druge notarske in pravdniške posle. Za pri delu oškodovane iztirja dobro odškodnino, če se pravočasno nanj obrnete. Na sodniji v Pittsburghu ima 5000 jamčevine za gotovost in natančno delovanje vseh svojih notarskih poslov.

Bell Phone 866-J Fisk
P. & A. Phone 491 L
IMPORTIRANO VOLNENO BLAGO.
Po dobro obleko za pomlad ali poletje pridi k
Scott & Cohen
krojači.
Najboljša krojačnica v okolici Lawrenceville.
4325 BUTLER ST.
PITTSBURGH, PENNA.
CENE OBLEK ZELO NIZKE.

10 ZA 5C.
VSAKDO SE PEHA ZA
NEBO
Cork Tip
CIGARETE

Vsaki prodajalec proda vec
NEBO
CIGARETOV
vsaki dan.
P. LORILLARD CO. 1760 ESTABLISHED

Drustvena porocila.

Društvo "Slovenski Sokoli" št. 118, SNPJ. ima redne seje vsako drugo nedeljo dopoldne v K.-S. Domu. Za l. 1913 so bili izvoljeni: George Greguraš, **predsednik;** John A. Germ, **podpredsednik;** Math Malich, **I. tajnik,** 4800 Plummer st., Pittsburgh; Benjamin Šmuc, **zapisnikar;** Josip Lokar, st. **blagajnik;** R. F. Gregorich **zastopnik.** Za pojasnila, tikajoča se društva pišite na tajnika. Rojake se vabi k pristopu k temu društvu.

"ODBOR"

Kranjsko Slovensko Katoliško podporno društvo
Marije Sed. Žalosti
ŠTEV. 50, K.S.K.J.

je izvolilo sledeče-uradnike za l. 1913. **Predsednik,** John Mravintz, 1114 Voskamp st., Allegheny, Pa.; **Podpredsednik** Matija Muc, 1020 Voskamp st., Pittsburgh, Pa.; **I. tajnik,** Frank Mravintz, 120—46th st. Pittsburgh, Pa.; **II. tajnik** Frank Trampus, 4821 Blackberry ay., Pittsburgh, Pa.; **blagajnik,** Joseph Miroslavič, 4925 Plum ay., Pittsburgh, Pa.; **zastopnik,** Mark Ostronich, 1132 Voskamp st., Allegheny, Pa.; **zapisnikar,** Matija Medved, 4821 Blackberry ay., Pittsburgh, Pa.; **nadzorniki,** Joseph Dolmovič, Gašper Berkopec in Anton Dolmovič; **maršala,** Nikolaj Prokšelj in Anton Kambič. U. S. zastavonoša: John Šlapar. Društveno banderonosec: George Flajnik (Krojač). **Pregledovalci knjig:** George Mihelčic, Anton Janžekovič in John Štajduhar. **Društveni zdravnik:** Dr. Jos. V. Grahek, 841 E. Ohio st, N. S. — Vsi bolni naj se naznanijo **II. tajniku** na zgoraj označeni naslov.

Seje se vrše vsako drugo nedeljo v K.-S. Domu popoldne ob 2 uri.

Kdor od rojakov ni še pri nobenem društvu, oziroma Jednoti, se uljudno vabi k pristopu. Za natanjčnejša pojasnila se naj obrne na zgoraj označene naslove.

K obilnemu pristopu vabi ODBOR.
(jan. '14.)

Kranjsko Slov. katoliško podporno društvo Marije Device štv. 33. K. S. K. J. ima svoje redne seje vsako prvo nedeljo v mesecu v "Kranjsko-Slov. Domu" na 57 in Butler cesti.

Uradniki za leto 1913 so: **Josip Pavlakovič predsednik,** 54 Low Road, Sharpsburg, Pa. **John Filipčič finančni tajnik,** 5420 Dresden Alley, Pittsburgh, Pa. **Anton Mišica, književni tajnik** in **John Balkovec zastopnik.**

Rojaki, kateri še niso pri nobenem podpornem društvu, se vabijo k pristopu. Gore imenovano društvo plača udom bolniško podporo tri mesce po pristopu.

Pristopnina je zmerna.

Daljša pojasnila daje.

"Odbor."
(jan. '14.)

Kranjsko Slovensko Katoliško Podporno društvo Sv. Roka, št. 15 KSKJ. v Allegheny, Pa. je izvolilo za l. 1913 **sledeče uradnike: predsednik** George Flajnik, 3329 Penn ave.; **podpredsednik** John Pavlešič, 1013 E. Ohio st., NS **I. tajnik** George Volk, 1013 E. Ohio st **II. tajnik** Frank Cvetič, 4636 Hatfield st.; **blagajnik** Andreas Hodnik, 1024 Spring Garden ave., N. S.; **zastopnik** Viljem Tomec, 1037 Peralta st., N. S. **nadzorniki:** Curel Anton, Sumič Geo., Tomec John; **voditelj** Jugovič Mih. **zastavanoša,** Vlahovič Josip; **poslanec** Šveb George. Vs dopisii in denarne pošiljatve naj se pošiljajo na I. tajnika; bolniki se morajo naznaniti II. tajniku. Društvo zboruje vsako tretjo nedeljo v mesecu v K.-S. Domu. To društvo je v dobrih finančnih razmerah in vabi vse one, kateri še niso pri nobenemu društvu k pristopu. Natanjčnejša poročila daje **"ODBOR".**

Žensko društvo "Marije Sedem Žalosti, št. 81, KSKJ., Pittsburgh, je izvolilo za 1913. naslednje uradnice: **predsednica** Marija Lokar, 4745 Hatfield street, **podpredsednica:** Jozefa Pragner, 4821 Plum alley; **I. tajnica:** Josephine Fortun, 4822 Plum Alley, Pittsburgh, **II. tajnica** Ana Frankovič, 4839 Hatfield St., **blagajnica** Ana Adlešič 5209 Dresden Alley, **zastopnica** Mary Turk, 8223 Bryclin St., Pgh. Pittsburgh, Pa., **odbornice:** Marija Volk, Marija Balkovec in Ana Veselič; **predsednica bolniškega odseka:** Marija Balkovec, 4726 Plum alley, Pittsburgh, Pa.

(jan. '14.)

Podporno društvo sv. Terezije št. 211 N.H.Z. je za leto 1913. izvolilo sledeče uradnice: Anna Schlander, predsednica, 129 Merchant st., Ambridge, Pa.; podpresednica Mary Colarič, 848 E. Ohio st., Pitsburg, Pa.; blagajnica Frances Volk, 122 42. st., Pgh., Pa.; tajnica Rosa A. Biri, 129 Merchant st., Ambridge, Pa.; odbornice: Ana Vrbanec, Katarina Butala, Marija Lakner; predsednica bol. odbora Marija Bezal; zapisnikarica: Antonija Bizjak, 5616 Donson alley, Pgh., Seja se vrši vsako prvo nedeljo v mesecu v K.-S. Domu. K obilnemu pristopu uljudno vabi
(jan. '14.) **"Odbor".**

Društvo "Skala" štev. 56. v N. S. Pittsburgh, Pa., spadajoče v Connemaugh, Pa. je za leto 1913 izvolilo sledeče uradnike: predsednik John Muška, 1120 Spring Garden ave., N. S.; podpredsednik John Šimončič, 831 Pikes st., N. S.; tajnik Michael Lorber, 1039 Peralta st., N. S. blagajnik Martin Krall, 13 Ganstar St., Etna—Sharpsburg, Pa., finančni tajnik Joseph Černetič, 818 Peralta st., N. S.; zapisnikar Nick Povše, 1 Craib st., Nunnery Hill, N.S.; bolniški nadzornik Frank Budič, 832 Pine St. za North Side in Anton Zidanšek 5225 Butler st. za Pittsburgh.

Društvo zboruje vsako prvo nedeljo v mesecu v dvorani avstrijskih Nemcev, Singer Hall, na cor. High in Humboldt st., v Spring Garden ave., North Side, Pittsburgh.

Rojaki, kateri še ne spadate k nobenemu društvu, imate lepo priliko pristopiti k "Skali", kjer je vsaki član ali članica dobro postrežen.
(jan. '14.) **"Odbor".**

Butler Street 13-JFisk.
Phone P & A 40 Lawrence
M. A. Hanlon
pogrebni zavod
kočije za poroke, krste, veselice in druge svečanosti.
Cene vedno zmerne.
5126 Butler St. Pittsburgh, Pa.

Odbor "KRANJSKO-SLOVENSKEGA DOMA"

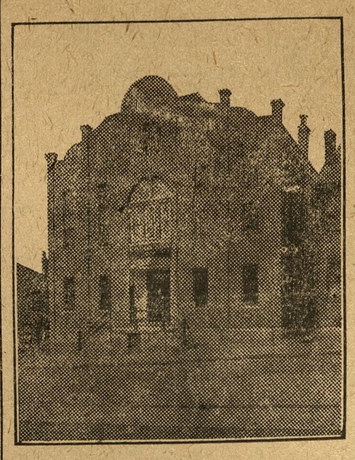

Predsednik: Anton Zbašnik, 5225 Butler St., Pittsburgh, Pa.
I. podpredsednik: Frank Gaspere, Moon Run, Pa.
II. podpredsednik: George Veselich Pittsburgh, Pa.
Glavni tajnik: Louis Zallar, 5149 Keystone St. Pittsburgh, Pa
Blagajnik: Peter Rogina, 4938 Hatfield St., Pittsburgh, Pa.
Zapisnikar: Frank Hrvat,
Nadzorniki: Josip Janc, Ignac Podvasnik, John Balkovec, Anton Deklevec, George Greguraš, Frank Gerlovich, Martin Antloga.
Seja se vrši vsako prvo nedeljo v mesecu, točno ob 2. popoldne.

ALI veš Tone, da dobiš pri John Carru najboljše in vedno sveže pivo, razna vina, žganja in cigare?
Kaj bi ne vedel, France; saj se oglasim pri njemu večkrat. Pa zakaj bi se tudi ne. Postreže te najbolje, tako z pijačo kot z dobrim prigrizkom. Pri njemu dobiš tudi importirane pijače.
SLOVENCM SE ULJUDNO PRIPOROČA!
John J. Carr
4800 PLUMMER ST
Cor. 48th & BUTLER STS.
PITTSBURGH, PA.

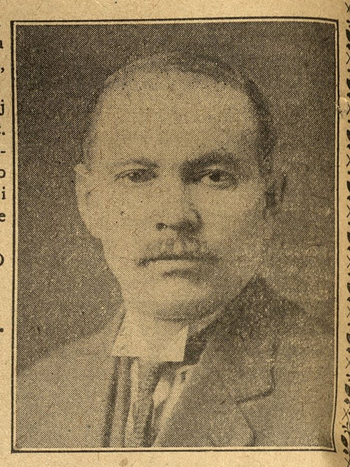

Bell Phone 226 Sharpsburg
JOS. STARČEVIČ,
Veleprodaja vsako vrstnih domácih in importiranih pijač.
904 Main St., Sharpsburg, Pa.

Vsem rojakom Hrvatom in bratom Slovencem ter drugim Slovanom v Pittsburghu in okolici naznanjam, da sem prevzel gostilno "LINCOLN HOTEL", katerega sem na novo preuredil v
Hotel Katkich,
kjer bodete vsaki čas dobili na čepu sveže pivo, najboljša sladka in kisla vina, raznovrstna žganja, grenkila in smodke. Lačnim postrežem z izvrstnimi prigrizki po zmernih cenah. — Potujoči rojaki dobe pri meni tudi hrano in prenočišče.
PETER L. KATKICH, lastnik
COR. 43rd & WILLOW ST., PITTSBURGH, PA.

Zakaj? bi hodili v mesto in trošili za vožnjo kadar hočete kupiti: ŽENSKO in MOŠKO BLAGO, SPODNJO OPRAVO, SRAJCE, KRAVATE, NOGAVICE, ROBCE in MOŠKE in ŽENSKE ČIŽME, tako tudi izber otroških čeveljčkov, itd., ko dobiste za ravno iste cene, pa morda mnogo boljše blago pri

Stanislav Zeleznjak
4915 Butler St. Pittsburgh, Pa.

HRVATSKO-SLOVENSKA TRGOVINA RAZNOVRSTNIH PIJAC V ZGORNJEM PITTSBURGHU.
PAUL BARA
delničar Kranjsko-slovenskega Doma
5228 Butler St., Pittsburgh, Pa. BELL PHONE 971.J Fisk P & A PHONE 112-L
Prodaja vsakovrstno pivo v sodčkih in v steklenicah, sladka in kisla vina, žganje, ter raznovrstne druge pijače po nizkih cenah
V moji zalogi imam razne importirane pijače kot BRINJEVEC, SLIVOVICA, TROPINJEVEC, ITD.
TOČNA IN BRZA POSTREŽBA. DOVAŽAMO NA DOM.

POZOR ROJAKI!

Dobil sem iz Washingtona za svoja zdravila serialno številko, katera jamči, da so zdravila prava in koristna.

Po dolgem času se mi je posrečilo iznajti pravo *Alpen tinkturo* in *Pomado* proti izpadanju in za rast las, kakršne do sedaj na svetu še ni bilo, od katere vsem moškim in ženskam gosti in pa dolgi lasje resnično popolnoma izrastejo in ne bodo več izpadali ter ne osiveli. Ravno tako možkim v 6. tednih krasni brki popolnoma zrastejo. Revmatizem v rokah, nogah in križu v 8 dneh popolnoma ozdravim. Kurja očesa, bradavice, potne noge in ozebline se popolnoma odstranijo. Da je to resnica jamčim s $500. Pišite po cenik, katerega pošljem zastonj.

JAKOB VAHČIČ,
1092 E. 64th St., Cleveland, O.

J. F. YOUNG
APOTEKAR — LEKARNAR
Izvršuje vsakovrstne preskripcije
5201 BUTLER ST.
Telephone Fisk.

F. C. GAUSCHEMANN
Lawrenceville
Shoe Repairing Factory
Popravljamo obuvala, dobro poceni in je gotov do kadar obljubimo.
Govorimo Poljski.
4324 Butler st., Pittsburgh, Pa

VSAKI DAN SVEŽE MLEKO in NAJBOLJA SMETANA.
L. CLOSE,
2212 Main St., Sharpsburg, Pa.

SLOVENSKI FOTOGRAFER
VASO MARGETIČ
Izdeluje lepe poročne in druge kabinet slike. Gruče na piknikih in veseliach. Cene zmerne.
5167 Butler St. Pittsburgh, Pa.

Vsem Slovenkam in Hrvaticam se uljudno priporoča
Mrs. Ana Flajnik,
izkušena babica
38—48th St., Pittsburgh, Pa.

Slovensko Katolisko Samostojno Podporno Drustvo

Marije Vnebovzete

Ustanovljeno 15, AUGUSTA, 1909 — Organizirano 2. APRILA, 1910

SEDEŽ V PITTSBURGU, PENNA.

Predsednik: Frank Mravintz, 120—46th St., Pitsburgh, Pa.
Podpredsednik: Frank Rogina, Cor. 48th & Plummer St., Pittsburgh,
I. tajnik: Joseph Bahorich, 5148 Dresden alley., Pittsburgh, Pa.
II. tajnik: Frank Cvetič, 4636 Hatfield St., Pittsburgh, Pa.
Blagajnik: William Thomas, 1037 Peralta St., N. S. Pittsburgh, Pa.

Nadzorniki:
I. nadzornik: Joseph Miroslavich, 4925 Plum Alley, Pittsburgh, Pa.
II. nadzornik: Gašper Berkopec, 4927 Plum Alley, Pittsburgh, Pa.
III. nadzornik: Anton Dolmovič, 808 Gerst alley, N. S., Pittsburgh.

Društveno glasilo: "EDINOST".
Seja se vrši vsako četrto nedeljo v mesecu v K.-S. Domu.

ZA MOŽEM.

Spisal **Podgoričan.**

"Saj tudi nič ni!"

"I, seveda ne!.. Pa je!.. Pa se imata!.. Pa jaz vem!.. Zakaj pa nosi prstan?"

"Kdo?"

"Ta Lenčika!.. In Marko ga ji je dal."

"Naš Marko?.. Ne bodi, ne bodi tako poredna, pa me nikar ne draži!"

"No, saj pravim!.. Tega nihče ne verjame!.. Naposled bodem pa jaz na laži.. Pa ga nosi, in Marko ga ji je dal," poudarja Marta jezno, ker ji ni verjela.

V Jeričinem srcu vstane sumnja.

"I, kakšen pa je tisti prstan, o katerem praviš?"

"Zlat, pa precej širok in z rdečim kamenčkom na vrhu."

"Pa si ga videla?"

"I, kajpak! Drugače bi pa ne mogla govoriti. Oni dan sem Lenčiko za roko prijela, pa sem si ga ogledala. Prav tak je."

"Pa ga je on dal?"

"I, kdo pak? — Saj sem ji tudi povedala, ker jaz več vem kakor drugi ljudje.. O, ta dva se imata! Pa še kako!.."

"Kaj pa veš?.."

Marte ni bilo treba prositi.

Jerica je kmalu vse vedela, zakaj Marti ji je na drobno razložila, kaj je videla in povrhu, kar si je še izmislila.

"Torej zato ni privoščil prstana meni, da ga je dal njej.. O, jaz vama zmešam!" si misli Jerica, in jeza jo je oblivala.

"Pa so vaši zadovoljni, da jo vzame?" izprašuje Marta na dalje.

"Naši?.. O, da le zvedo, mu bodo že pokazali!"

"Kaj mu morejo? — Nič!"

"O, bodeš videla! — Tako?.. Prstan ji je dal!.."

"Dal.. dal!.."

"Pa ga bode tudi nazaj dala.. Njegov prstan bodem jaz nosila."

"Ti?.."

"Jaz!.. Saj so naši rekli, da mora vzeti mene, pa me tudi bo, zakaj sem mu pa delala?"

"Tebe bode vzel?.. A, zato!" se začudi Marta, in obraz se ji podaljša.

"Zato! Zato!.. Viž, tako je, in prstan bode moj.."

Tvoj?" se zareži Marta škodoželjno.

"Moj!"

"Saj ti ga ne bode dala nazaj!"

"Ga ji bom pa vzela!"

"Ti?.. Hehehe!.."

"Jaz!.. Bodeš videla.. Ko jo dobim, pa jo razčesnem, da me bode pomnila."

"Hehehe.. Pa se udarita.. za moža!"

To rekši gre Marta svojo pot in modruje: "Lej, lej, pa ga dobi, ako moreš!.. Dve silita vanj! O, ko bi bil Marko pameten! Od teh nobene, prav nobene, saj je nas drugih dosti, ki smo gorše in pametnejše. Ej, kako se ti ta Jerina nese, kakor bi nosila Marka že v žepu!.. O, ko bi jaz mogla Marku oči odpreti!.."

Jerica je pa odslej imela druge, večje skrbi.

"Moj prstan!.. Moj prstan!.. In ta mleza ga nosi!.. Uh!.. Razčesnem jo, ko jo dobim, pa ga ji vzamen!.."

S tem strašnim naklepom v srcu je Jerica odslej ostrezala Škendrovo Lenčiko. Pa ji kar ni mogla blizu. Ob delavnikih sta se še kje srečali, pa takrat Lenčika ni imela prstana, pa ni mogla Jerica začeti, dasi je vse pokalo po njej. Zakaj potlej je bila zvedela tudi od drugih, da nosi Lenčika prstan.

Dobro je, da hodijo dekliči nadlegovat za moža preljubega sv. Antona. Ta je že marsikatero dekle uslišal, ko se mu je goreče priporočala. Tam se dobe dostikrat tudi tekmovavke, ki druga drugo izpodjedajo, pa se domenijo ondi z lepo ali grdo o svojih vzornikih, kar časih koristi..

Torej tam pod hribom, ki na njem kraljuje sv. Anton, se snideta neke nedelje Jerica in Lenčika, Lenčika se je vračala s tovarišicami od sv. Antona, Jerica pa je spela s tovarišičami k njemu na hrib..

"Vendar enkrat!" vzdihne Jerica hvaležno, ko vidi prihajati Lenčiko.

Strese se, ko se nekaj zabliska na Lenčikini roki.

"Uj!.. Čak!.. Sedaj boste nekaj videle!" reče tovarišicam.

"Kje ste bile?" se zažene osorno Jerica in stopi pred Lenčiko.

"Zgoraj!.. Kam pa ve?"

"Pa gori!"

"Kaj imaš pa tukaj le?..He?.. Pokaži!"

Jerica spretno ujame Lenčikino roko in brž pogleda prstan.

To jo je presunilo, ko je videla prstan! Ravno takega je nosila ona.

"Kdo ti ga je dal? zavrišči Jerica.

Lenčika zardi.

"Kaj te skrbi?"

"Njegov je!.. Precej sem ž njim!"

Začne ji lomiti roko, da bi snela prstan.

"Ne vem, če blazniš kali? Pusti me!" se brani Lenčika.

"Daj sem prstan, hinavka! — Prstan je moj!.."

"Ti blazniš!.. Primite jo!.."

"Lenčika!.. Jerica!.. O, da vaju ni sram!.."

"Sram naj jo bo, sram! — Vdovca lovi!"

"Lažnivka!.."

"Ta prstan je moje rajne sestre!.. Komanov Marko ti ga je dal.. Prstan je moj!.. Daj ga sem!"

"Kaj meni Marko mari! — Prstan je moj!"

"Ha!.. Tvoj!.. Ti bom že dala!.. Sram te bodi, sram!.. Za vdovcem, za našim Markom drskaš in ga loviš! Daj sem prstan?"

"Ali mi ga je on dal?"

"Kaj mišliš, da ga ne poznam? On ti ga je dal!.. Hinavka!"

Vlečete se za roke in sikata druga v drugo. Lenčika stiska pest, da ji ne more Jerica iztegniti prstov, v obraz je bila rdeča od jeze in sramote. Proseče se je ozirala v tovarišice, ki so se pa vse poredno smejale. Ej, kaj takega se rado vidi.

Jerica je napenjala moči, da bi prišla do prstana. Pa brez uspeha. Lenčika se ji je upirala.

"Ali ga ne daš zlepa?" sikne Jerica.

"Nak!"

"Na, pa še to!" vikne Jerica, z levico potegne Lenčike ruto z glave, z drugo po ošine po obrazu, da se ji kar kri pokaže na nosu.

"Na! Na!.. Tu imaš!.. To! Pa še to!.. Pa še eno!"

Ruto ji je zagnala po tleh in jo obdelavala z rokami po glavi, da so se ji kar lasje razsipali in se kri cedila iz nosa in iz prask.

Lenčika se spusti v glasán jok.

Tovarišice so komaj ukrotile besnečo Jerico.

"Beži, Lenčika! Beži!"

"Jaz ji pokažem!..Jaz!.... O, bode že videla!.. Moj prstan!" je sikala Jerica..

Lenčika pobere ruto in jo ubere domov glasno se ihteča.

"Jej!.. Jej!.. Jej!.."

"Ha!..Jaz ti pokažem!.. Jaz! Boš ti prestrezala moške?.. Ha! Meniš, ako imaš prstan, da imaš tudi že njega?.. Ha!.. Marka še nimaš, pa ga tudi ne dobiš!"

Tako je kričala Jerica in zrla kakor zmagujoč petelin za Lenčiko ter jo pobrala potem po drugi poti domov. Jezila se je še, postajala in pretila za Lenčiko: "Čak!.. Čak!.."

Tovarišice so se umeknile po ovinkih v vas, potem, ko so jih ločile.

Hehetale so se v pest in na glas, pa vzklikale hudomušno: "Ali ste videle?...Te!.. Te!.... O, ljubi prstanček!.. O ljubi vdovček!.."

Tisti dan je imel potem mir sv. Anton.

(Dalje prihodnjič.)

PRIHODNJI PAPEŽ.

Sedanji poglavar katoliške cerkve, papež, Pij X. je star in bolan. Sicer se mu je njegova bolezen obrnila nekoliko na bolje, vendar ni misliti, da bi še kdaj popolnoma ozdravel. Sicer pa je čisto naravno, da se javnost zanima za vprašanje, kdo bi v slučaju katastrofe utegnil postati poglavar katoliške cerkve. Že leta 1565. je kardinal d'Este zapisal resnične besede: Čim je papež izvoljen, je treba misliti, kdo postane njega naslednik. Ko je bil sedaj papež Pij X. na smrt bolan, se je seveda ves svet zanimal, kdo bi znal postati njegov naslednik in italijanski listi so o tem obširno razpravljali. Ker utegne to zanimati tudi naše občinstvo, naj nakratko povemo, kaj so uganili italijanski listi, ki imajo, kakor znano, zelo ozke stike s cerkvenimi krogi. To storimo toliko laglje, ker je tudi ne glede na to, če je papež zdrav ali bolan, gotovo interesantno, spoznati razmere in težnje kardinalskega zbora.

Stara stvar je, da imajo v kardinalskem zboru Italijani večino in je skoro izključeno, da bi postal papež kak kardinal, ki ni Italijan. Toda to je precej vse, kar je danes v kardinalskem zboru zanesljivo. Prejšni papeži so pri imenovanju kardinalov več ali manj gledali na to, da so dobili škrlat gospodje, ki so se ujemali s papeževemi političnimi in cerkvenimi tendencami. Na ta način so papeži že za življenja preskrbeli, da je postal naslednik vedno mož, ki je zastopal v glavnem to, kar je zastopal vsakokratni prednik. Sedanji papež Pij X. pa ni pri imenovanju nikoli gledal na politično mišljenje, nego je imenoval za kardinale tiste može, ki so se mu zdeli najbolj vredni, naj so bili tega ali onega naziranja. To se seveda nanaša samo na italijanske kardinale, saj se drugi kardinali imenujejo večinoma dogovorno z dotičnimi vladami.

Papež Pij X. je za zdaj iz nevarnosti in če hoče, lahko v enem samem konsistoriju premeni razmere v kardinalskem zboru. A vredno je vse eno ogledati si ob roki italijanskih listov, kako bi se najbrže zgodilo, če bi bil kardinalski zbor v svoji sedanji sestavi poklican izvoliti novega papeža.

V kardinalskem zboru zavzema prvo in najodičnejše mesto kardinal Marino Rampolla marchese del Tindaro. Bil je državni tajnik prejšnjega papeža Leona in igral kot politik veliko vlogo. Na zadnjem konklavu je imel večino glasov in postal bi bil papež, če bi ne bil kardinal Puzyna v imenu avstrijskega cesarja vložil veto proti njegovi izvolitvi. Rampolla je bil nasprotnik trozveze in zato ni smel postati papež.

Rampolla je takrat padel ali pozabljen ni in njegova veljava v katoliški cerkvi je danes morda še večja, kakor je bila tedaj, ko se je moral umakniti priprostemu Piju X. Nasprotja, ki si jih je bil nakopal kot državni tajnik, so ugasnila, pridobil pa si je novih prijateljev. Živi zase, a njegov ugled je velik in velik je njegov vpliv.

Ko je padel Rampolla in je postal Pij X. papež, se je reklo, da kardinalski zbor ne mara političnega papeža, nego da hoče verske ga papeža. Danes je mišljenje v kardinalskem zboru menda ravno nasprotno. Politični položaj cerkve je skrajno neugoden, tako neugoden, kakor še nikoli in sodi se, da žele precej vsi kardinali, naj bi postal papež mož, ki bo uredil politične razmere. Prihodnji papež bo vsekako političen papež in ker je med vsemi italijanskimi kardinali Rampolla največji politik, se obračajo nanj vsi pogledi. Toliko bolj se vsa pozornost osredočuje na Rampollo, ker je bil vedno velik prijatelj Francije. Očividno je, da poskuša Francija pridobiti svoj stari vpliv na katoliško cerkev in očividno je tudi, da se skuša cerkev sprijazniti s Francijo. Dokler je bil Rampolla na krmilu, sta brezverska republika in katoliška cerkev še dosti dobro izhajali — šele ko je Rampolla padel, je prišlo do razpora, ki republiki ni nič škodil, pač pa katoliško cerkev in katoliško vero na Francoskem skoro uničil. Kaj čuda, če se obračajo vse oči na kardinala Rampollo in če želi kardinalski zbor za bodočega papeža političnega moža.

Rampolla je že v letih. Zgodi se lahko, da ne bo izvoljen za papeža, brez dvoma pa je, da bo on, če bo živ, določil, kdo naj postane naslednik Pija X. in brez dvoma je, da bo izbral moža, ki bo hodil po drugih potih v verskem in političnem oziru, kakor sedanji papež. Pij X. je bil izvoljen, da bi bil papež sporazumljenja, a se je izkazal kot intransigenten do skrajnosti in je provzročil največje verske in politične krize v katoliški cerkvi. Naloga prihodnjega papeža bo, da popravi, kar je provzročil sedanji papež in opraviti bo imel dovolj.

Kardinalski zbor je sestavljen iz mož jako različnih nazorov; poznavalci ga dele v poglavitnem na tri skupine: 1. na skupino tistih, ki zagovarjajo intransigentni verski program sedanjega papeža (ne pa njegove politike!) in katerim stoji na čelu kardinal de Laj; 2. na skupino tistih, ki so v verskem, kakor tudi v političnem oziru bolj zmerni, a nasprotniki kardinala Rampolle; te vodi kardinal Serafino Vanutelli; 3. na skupino tistih, ki so v političnih in verskih stvareh bolj liberalni in ki jih vodi kardinal Maffi iz Pize.

Kardinal Serafino Vanutelli je že pred desetimi leti delal na to, da bi bil izvoljen za papeža, a ni se mu posrečilo. Svoje dni je bil nuncij na Dunaju in je na cesarskem dvoru dobro zapisan, toda avstrijska pomoč mu ne bo dosti pomagala. Danes je star in bolan gospod in nima niti od daleč tistega vpliva, kakor Rampolla.

Kardinala Laj in Maffi sta oba zelo bojevita; prvi velja za skrajno intransigentnega in zaradi tega pri volitvi novega papeža ne bo prišel v poštev. Kardinal Maffi je kandidat italijanskih liberalcev. Sicer je med škofi, med duhovniki in pri lajikih zelo priljubljen, ne pa tudi pri kuriji in to ga zna pokopati, kajti na ljudsko mnenje se v konklavu zbrani kardinali niso nikoli dosti ozirali.

Seveda je še več drugih kandidatov za papeško krono. Kandidat je n. pr. kardinal Agliardi, ki je bil kot nuncij na Dunaju velik pospeševalec avstrijskih krščanskih socijalcev, pa v Rimu ni priljubljen, ker dela preveliko opozicijo papeževi politiki. Kandidat je dalje kardinal Ferrari, nadškof v Milanu, ki je pa v tako dobrih zvezah z italijansko vlado, da mu v Vatikanu ne zaupajo in kandidatov brez upanja na zmago je še več starih gospodov. Sta pa tudi dva mlajša kardinala, ki ju resno vpoštevajo. Oba sta po poklicu diplomata, dobra politika in slaba bogoslovca. Kardinal Dominik Ferrata je bil že v različnih deželah za nuncija in je povsod dosegel lepe uspehe. Po izvolitvi Pija X. za papeža, bi bil skoro postal državni tajnik; to se pravi, papež ga je hotel imenovati za državnega tajnika, pa tega vsled ugovorov raznih zunanjih vlad ni mogel storiti. Kardinal Martinelli je nov mož, nepopisan papir; bil je papežev delegat v Združenih državah in se izkazal kot imeniten politik, sicer ni nikdar stopil v javnost.

Soglasna sodba italijanskih listov je, da brez kompromisa med posameznimi skupinami v kardinalskem zboru ni mogoče voliti papeža, kompromis pa more napraviti samo kardinal Rampolla — naj potem postane sam papež ali tisti, ki ga bo on izbral.

Po pojedini pri gospodu tehantu so se zbrali duhovniki, zabavali z reševanjem ugank. Samo fajmošter Jaka ni nobene rešil. Nazadnje se je ojunačil.

"Zdaj.. zdaj.. zdaj.. tudi jaz uganko povedal," je dejal. "Da, uganko. Slušajte! Kaj je to: prvi teče, drugi teče, tretji teče, četrti teče, peti pa ne teče."

Duhovni gospodje so nagnili glave, ugibali in ugibali, pa nobeden ni vedel nič povedati.

"I povej vendar, kaj je to," so končno rekli gospod tehant, "saj vidiš, da nobeden ne ugane.

"Hehe," se je razveselil fajmošter Jaka in potem dejal. To so otroci moje sestre."

Tehant so pogledali čez očala in pred dušno oko jim je stopila podoba sive domače živali.

Na razpolago imamo še nekaj iztisov prošenj za prvi državljanski papir, katere lahko dobiste v našem uredništvu brezplačno. Tu dobiste tudi brezplačne nasvete v tem oziru.

POZOR!

Kegljišče in biljardnica, nahajajoča se na najboljšem prostoru v sredini slovenske naselbine se vsled bolezni v družini proda po jako nizki ceni. Za podrobnosti in ceno se obrnite na upravništvo

Slovenska posredovalnica služb.
COMMERCIAL CO.
309 Grant St., Pittsburgh, Pa.
Kadar iščete službo ali želite koga za delo, tedaj se obrnite na nas.
J. O. Hozier, glav. poslovodja.
Jos. Rabitch, pomožni poslov.

J. W. Fink,

VELETRGOVINA
piva, vina, žganja in druge pijače
5437-39 BUTLER STREET
P. & A. TELEFON Bell
123 LAWRENCE 413 FISK.

John Sykes,

Prodaja, renta in zavaruje posestva.
5220 BUTLER ST., Pittsburg.

Uložite denar v pohranitev v
Allegheny Valley Bank.
Pošiljamo denar na vse kraje.
5137 Butler St., PITTSBURG.

KDOR HOČE DELA?

naj se nemudoma naroči na najnovejši knjigo:
"Veliki Slovensko-Angleški Tolmac"
da se bo lahko in hitro brez učitelja priučil angleščine. Knjiga obsega poleg slov. angl. slovnice, slov. angl. razgovore za vsakdanjo potrebo, navodlo za angl. pisavo, spisovanje angleških pisem in kako se postane amerikanski državljan. Vrhutega ima knjiga dozdaj največji slov. angl. in angl. slov. slovar. — Knjiga, trdo in okusno v platno vezana, (nad 330 strani) stane $2.00 in se dobi pri: Pišite po cenik!
V. J. Kubelka, 538 W. 145th St., New York, N. Y
Edino in največje založništvo slov. angl. in raznih slovenskih knjig.

German National Bank

OF ALLEGHENY, PA.
709-711 EAST OHIO STREET, N. S.
IZPLAČUJE 4% NA VSE HRANILNE VLOGE VSACIH ŠEST MESECEV.
POŠILJA DENAR V STARO DOMOV NAJNIŽJEM DNEVNEM KURZU.
NAŠA BANKA JE ODPRTA OB SOBOTAH ZVEČER.

NAZNANILO.

Na izrecno željo mnogih mojih zunanjih bolnikov, katerim je moja pisarna v Allegheny odročna, sem sklenil odpreti v mestu s prvim majem nov urad. Urad se nahaja v bližini večina železniških postaj in ne bode vzelo mnogo časa, da najdete moj urad

Dr. Josip V. Grahek

edini slovenski zdravnik v Pennsylvaniji.
Sobe 116—117 Bakewell Building, vogal Grant in Diamon Sts. Nasproti okrajnega sodišča (Court House)
URADNE URE: od 10 zjut. do 1. popoldne.
Obenem pa tudi v nadalje obdržim stari urad na
841 E. Ohio St., N. S., Pittsburgh, Pa.
URADNE URE: od 8 do 9 dopol. in od 1 do 2:30 pop. in od 7. do 8. zvečer.

Naznanilo.

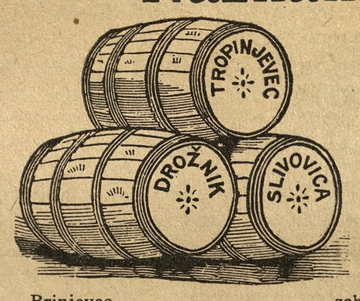

Vsem našim cenjenim naročnikom naznanjamo, da bodemo od sedaj naprej imeli cene naših pristnih domačih pijač, priobčene od časa do časa v tem časopisu.

Brinjevec	zaboj 12 steklenic	$13.00
Tropinjevec	" " "	12.00
Slivovka	" " "	12.00
Cognac	" " "	12.00
Kneipovo grenko vino	" " "	6.00

CENA NA GALONE:

Slivovka	galona	$2.75
Tropinjevec	"	2.75
Cognac	"	2.75
Whiskey	"	2.00
Vino domače rdeče	"	.50

Za obila naročila se priporoča:

The Ohio Brandy Distilling COMPANY,
6202-04 St. Clair Ave., Cleveland, Ohio.

HRVATSKO-SLOVENSKA
VELETRGOVINA PIJAČE.

Kadar si hočete naročiti zaboj (bokso) ali sodček dobre pive, tedaj se oglasite pri meni. Imam v zalogi raznovrstna piva, samo izberite si ga, n. pr.:
IRON CITY, DUQUESNE, AMERICAN PIVO.
V zalogi imam starokrajske pijače: **TROPINOVEC, BRINOVEC, SLIVOVICA, ITD.**

Vino, kislo ali sladko, galon od.....$1. do $4.00
Žganje. (Whisky), galon od.....$2.00 do $6.00
Telefon Bell 203-W Fisk.

George Frankovich
42 48th Str., Pitttsburg, Pa.

ANTON ZBAŠNIK,

5225 Butler St., Pittsburgh, Pa.
OFICIJELNO ZASTOPNIŠTVO
AMERICAN EXPRESS CO

POŠILJAM DENAR NA VSE STRANI SVETA. BRZO IN SIGURNO, BODISI PO NAKAZNICAH ALI PA BRZOJAVNIM POTOM.

ROJAKI PRIDITE IN PREPRIČAJTE SE!
EDINI SLOVENEC V PITTSBURGU IN ALLEGHENY COUNTY, KI JE POOBLAŠČEN POŠILJATI DENARJE V STARO DOMOVINO.

MOJA ZVEZA Z **AMERICAN EXPRESS COMPANY** KI IMA DANES NAJVEČJI INOZEMSKI PROMET, TER ZASTOPNIKE PO CELEM SVETU VAM JAMČI TOČNO IN SIGURNO POSTREŽBO.

ROJAKI! KADAR POŠILJATE DENAR, VEDNO PAZITE, KOMU GA IZROČITE, PREPRIČAJTE SE POPREJ JE-LI DOTICNA OSEBA POOBLAŠČENA ZA TO ALI NE. VEDNO ZAHTEVAJTE VAŠ REZIT.

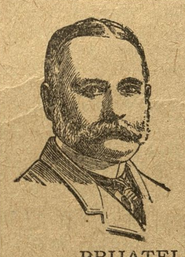

DR. KELLY

628 Pennave.. Pittsburg, Pa.
Pazi dobro na naslov.
Moderni način zdravljenja. Znana brez-Kemično in natančno preiskovanje.

PRIJATELJ:—

Ako si bolan, vedi, da se gre za tvoje največje zemeljsko bogatvo. Nikar se ne norčuj z tvojim zdravjem; ne poskušaj se sam sebe zdraviti; ali pa še hujše, dati se zdraviti nevednim zdravnikom, kateri samo iščejo tvoj denar, a tvoje zdravje jim je pa deseta briga. Tvoja sveta dolžnost tedaj je, da dobiš ali pa pišeš najboljemu zdravniku, **Doktor Kelly,** kateri je celo svoje življenje posvetil proučavanju posebnih bolezni, in katere je on zdravil z najboljim uspehom čez 30 let in to iz te in one strani oceana. Doctor Kelly ti pove pravo resnico in stanje tvoje bolezni in ako te on vzame v zdravljenje, tedaj ti da **pismeno garancijo,** da te ozdravi v najkrajšem času in to popolnoma ozdravi in tako, da se bolezen nikdar več ne povrne.

Uradne ure: od 9. zjutraj do 8. ure zvečer. Ob nedeljah od 10. dopoldne do 4. popoldne.

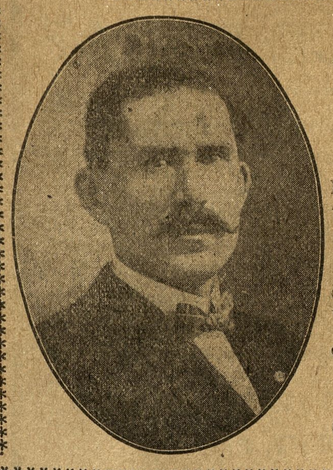

Vsem Slovencem in Hrvatom priporočam mojo gostilno
"HOTEL FLAJNIK"

3329 PENN AVENUE.

v kateri točim vedno sveže PIVO, ŽGANJE, VINA IN RAZNOVRSTNE DRUGE PIJAČE.

Priporočam se cenjenemu občinstvu v najobilnejši obisk. — Vsi znanci in neznanci vedno so dobrodošli!

NA SVIDENJE!

P. & A. Phone 351-W

George Flajnik

I. National Bank of Allegheny

FEDERAL ST. and PARK WAY — PITTSBURGH, PA.

JAMES S. KUHN, predsednik. — W. L. GUCKERT, podpredsednik.

J. D. KRAMER, blagajničar.

Izdaja tujezemske denarne nakaznice, drafte in kreditna pisma.

Izplačuje obresti na vse hranilne vloge.

K. S. K. J. ima vložen denar v naši hranilnici.

VSEM SLOVENCEM IN HRVATOM priporočam mojo gostilno

HOTEL SERAFIN

v kateri dobiste vedno sveže pivo, raznovrstna vina, najboljša žganja in druge raznovrstne pijače. Velika zaloga najboljših smodk in importiranih pijač. Potujoči rojaki dobe pri meni prenočišča in hrano. — V obilni poset se vljudno priporočam. — Solidno postrežbo zagotavljam.

BENJAMIN SERAFIN, lastnik

5175 Butler St.,

Pittsburgh, - - - Pennsylvania.

ALI STE ŽE POSKUSILI SCHLANGERJEVO PIVO? NAJBOLJŠE PIVO V MESTU. PRAV TAKO NAJBOLJŠA IMPORTIRANA VINA, ŽGANJE IN SMODKE. VELIKA ZALOGA STAROKRAJSKIH PIJAČ.

SLOVENCI DOBRODOŠLI VSAKI ČAS. ULJUDNO POSTREŽBO ZAGOTAVLJA.

M. Schlanger,

SLOVANSKI GOSTILNIČAR.

5171 BUTLER STREET, PITTSBURGH, PA.

Kadar Vam ni mogoče dobiti pristni "Richterjev Pain Expeler" pri Vašem apotekarju obrnite se na F. AD. RICHTER & CO. 74-80 Washington St. New York.

Vsem Slovencem in Hrvatom priporočam mojo čevljarnico

JOSEPH KROTEC
slov. čevljar

5241 Butler St. Pittsburgh, Pa.

VSEM SLOVENKAM in drugim Slovankam se priporoča

Mrs. J. Pintar
izprašana babica,
5165 Dresden alley

SLIKE (fotografije) vsake vrste in velikosti. Doprsne in kabinet-slike so moja posebnost v sedanjem času, izgotovim vam jih v kratkem času. Poročne slike, itd.

W. L. CARR

Bell 412 - L Fisk, 4017 Butler st.

Vsem cenj. društvam naznanjam, da izdelujem znake raznovrstnih Jednot po nizkih cenah. — Pišite za cene.

Delo prve vrste. Točnost.

BEN VEY, zlatar in urar
840 E. Ohio St., N. S. Pittsburgh, Pa.

Park Theatre

žive slike. — Moving Picture
Pondeljek, torek, sredo.
Četrtek, petek in soboto,
Popodanska predstava vsako soboto.

Vodstvo gledališča opozarja c. občinstvo, da se vdrži glasnega govorjenja, žvižganja in teptanja z nogami.

RICE-FACIUS CO.

5307 Butler St., Pittsburgh

Prodajalci zemljišč. Zavarovanje. Naša posebnost je oddajanje stanovanj.

Kaj piše
ŽANE CAJTENGREPORTAR.

Mr. Editor:—

Baj goš, zdaj sem pa že dva tedna okrog bumal ne da bi kaj poročal in ker se bojim, da bi še žab zgubil, sem pa raje potrošil stemps za dva centa. Včasih je človek tudi šort v novicah, da bi jih pa sam skomponiral, pa še nimam dovolj prakse. No, sčasoma bo tudi to. Zadnjo nedeljo sem šel malo ven na kontro, da se vsaj malo posvežim za težavno delo, katerega moram opravljati skozi teden. Rešiti namreč moram uganko kako bi se dalo živeti, ne da bi človek moral tako hudo garati od jutra do večera. (Ako se ti to posreči, Žane, tedaj smelo pričakuj medaljo, pa še zlato od društva delomržnežev.) Na kontri sem vstopil v neko hišo, povedal seveda nisem, da sem reportar, kajti tedaj bi mi gotovo ne dovolili vstopa, ampak jednostavno rekel, da sem dobrovoljček ter bi si rad pogasil žejo, ker je nebeško solce vse studence in vodnjake posušilo. In gospodar, narodnjak prve vrste in pravi potomec slovanskega plemena, katerim je bila že v starih časih navada žejne napojiti, lačne nasiti, itd. se je pokazal pravega potomca naših pradedov ter mi ponudil stekleničico mrzle pijače. Ne povem kaj je sicer bilo, toda rečem pa z vso mojo reportarsko častjo, da me je popolnoma okrepčalo. Ker se pa nismo hoteli izneveriti staremu običaju, smo marsikatero ukrenili in mnogo razmotrivali, pametno in kratkočasno, kakor je kdo poželel. Čez nekaj čase se naša družba pomnoži in stem je prišlo seveda tudi več govornikov. Med drugim se je napravila tudi stava, da bode v hiši 11. januarja prihodnjega leta prememba. Ako pa ne bode, tedaj mož, ki je stavil plača par zabojev steklenic, in to ne praznih, ampak napolnjenih s pristnim ječmenovcem. Stava je bila jednoglasno potrjena, in protokolirana v knjigi prerokovanj. Česa se je pa stava tikala in koga, tega pa ne smem še povedati, ker sem svečano obljubil trdovratno molčati in tudi raje mučeniško umreti kot izdati tajnost. Pozno sem se, popolnoma prenapojen svežega zraka, in izvrstno počuteč se, podal proti domu, premišljujoč kdo neki bo stavo dobil.

Baj goli, Mr. Editor nekaj bi bil pa skoro pozabil, dasiravno sem o tem že cel čas premišljeval. Do sedaj sem vedno mislil, da je vaša služba jako lahka, sedaj sem pa povsem drugega mnenja in reči moram, da jo ne vsprejmem, če tudi mi obljubite še tako dobro plačo in zlat uredniški stolec. Po vajer les telefonu sem zvedel, da je vaš stanovski kolega prejel pred par dnevi pismo, kakršnega pošiljajo talijanski člani "la mano negre." Kaj bi jaz napravil v takem slučaju, ki sem že tako precej nervozen, se mi niti ne sanja. Vem pa, da bi vse lepo in tiho spravil v sečel in jo odkuril, da bi živ krst ne vedel o mojem bivališču. Zato se pa vam že sedaj prav lepo in velikodušno zahvaljujem za čast, katero ste mi hoteli podariti za nekaj časa. Vraga, ko bi jaz to službico opravljal, pa bi se mi pod pisalnimi tipkami kaj tatacega splelo, kar bi ne ugajalo vsacemu, pa joj, dobil bi pismo in v njem morda še kakšen peklenski stroj in konec bi bilo mojega zadovoljnega življenja. Zato pa tenk ju for onc end ol di tajm.

V Clevelandu so imeli zadnji teden konvencijo. Izvoljeni začasni predsednik ni ugajal delegatom pa so si izvolili drugega. Med kandidati je bil neki moj prijatelj, pa ko je bil čas volitve, se je ustal neki mož in proglasil kandidata za predsedniški stolec pro tempore nezmožnim kandidaciji, vsled tega, ker se nahaja na zatožni klopici. Kadar se povrne, mi bode povedal, kakšno obsodbo je izrekla žuri.

Ker se kljub vsemi prizadevanju ne morem več kaj pametnega spomniti in ker se bojim, da bi rudeči svičnik ne prišel preveč v rabo, bom raje za sedaj končal,

vit respekt,
jur
ŽANE.

—o—

Profesor: Kakor vidite, je desna noga tega bolnika krajša, kakor leva, tako da vsled tega šepa. Kaj bi vi v takem slučaju storili?

Medicinec: Jaz bi tudi šepal.

Iz stare domovine.

Nezavesten se je 5. maja popoldne zgrudil v Latermanovem drevoredu v Ljubljani učitelj Ivan Stegovec iz Višnje gore, rodom iz Lekavca na Primorskem. Prepel ali so ga z rešilnim vozom v dež. bolnišnico.

V deželno bolnišnico so pripeljali 53 letnega žagarja Alojzija Vončino iz kateri je na Jesenicah na podu tako padel, da si je zlomil levo nogo. Z južnega kolodvora je bil v bolnišnico prepeljan z rešilnim vozom.

Zopet Amerika. Ivan Ružič, Štefan Ružič in Gregor Lulič so hoteli v Ameriko. Prišli pa so samo do Ljubljane, kjer jih je na južnem kolodvoru ustavil stražnik. Mesto v domovino "Wolkenkracerjev" šli bodo sedaj v svojo domovino, katera je tako nehvaležna, da jim ne daje zadosti kruha.

Zblaznel je 23letni prostak 97. polka Friderik Valentinčič. Ko je 3. maja šel po nabrežju Carciotti, se mu je zmešalo in je v svoji zmedenosti padel v morje. Neki pristaniški pilot ga je potegnil iz vode in so nesrečneža potem prepeljali v vojaško bolnišnico. Valentinčičev oddelek je nastanjen v Bazovici.

Umrla je po dolgi in težki bolezni vdova rajnkega notarja v Sevnici gospa Helena Veršec, blaga in ljubezniva gospa in vzorna mati. Bodi ji ohranjen prijazen spomin!

Samoumor vojaka v Celovcu. V celovški vojašnici se je ustrelil infanterist 17. pešpolka Ignacij Tomšič iz Ribnice. Vzrok samoumora je strah pred kaznijo.

Požar na Jezerku. 3. maja ob 10. zvečer je izbruhnil ogenj na posestvu J. Ravtarja na Jezerku. Ogenj se je silno hitro razširil, gasiti je bilo nemogoče, ker ni bilo vode. Ogenj je uničil hišo s skoro vso opravo, gospodarsko poslopje z vso krmo in poljedeljskim orodjem in hlev, v katerem sta zgorela dva vola, cenjena na 1500 K. Ta vola nista bila niti Ravtarjeva, marveč si jih je izposodil Ravtar od soseda, da obdela z njima svoje polje. Kako je ogenj nastal še ni znano. Škodo cenijo na 8000 K, in je le delno krita z zavarovalnino.

Sumljive vesti. Tržaška policija je izvedela, da je postalo več učenk neke tržaške mestne dekliške šole žrtev zapeljevanja in posilstva. Gre se bržkotne za celo organizirano družbo pohotnežev. Policija je uvedla strogo preiskavo, koje resultat pa še ni znan.

Smrt neznanca na cesti. 3. maja zvečer okoli 8. ure so našli na vogalu ceste Ruggero Manna v Trstu mrtvega približno 40 let starega čedno oblečenega moža. Mož je krvavel na bradi. Zdravniki so dognali, da je umrl vsled zastrupljenja z alkoholom, ranil pa se je na bradi pri padcu. Kdo je ponesrečenec, še niso dognali.

Pulj v rimskih časih. V Pulju se je posrečilo izkopati zelo zanimive starine izza časa bivanja Rimljanov v mestu. Odkrit je amfiteater, odkrito je drugo manj še gledišče, katero so prvotno smatrali za tempelj. Sedaj pa so dognali, da tudi prophilej, ki so ga izkopali na vzhodnem pobočju mestnega griča ne spada k rimskemu tempeljnu marveč gledišču. Pulj je imel torej za časa Rimljanov poleg velikega amfiteatra še dve manjši gledišči.

—o—

ZA KRATEK ČAS.

V vasi se je primeril potres. Ljudje so prestrašeni prihiteli pred hiše in se vsuli okrog župnika, kličoč: Oh, gospod fajmošter — potres je, potres..

Kaj potres, kakšen potres, kdo potres, kje potres? je zaklical župnik: Nič potres, samo uboge duše v vicah se jeze, ker tako malo za maše dajete.

* * *

Žena: ..Kaj bi ti neki storil, če bi ti jaz ušla v Joliet in se tam poročila s kakim lepim, mladim, ljubeznjivim možem.

Mož: No, prestal bi tudi to!

Žena: Kaj — ti bi nič ne obžaloval?

Mož: Čemu naj obžalujem človeka, ki ga ne poznam.

* * *

Nedeljski lovec: Gospodična jaz vas ljubim in če me ne uslišite, se ustrelim.

Gozdarjeva hči: Ah — saj vendar ne zadenete!

ANTON ZBAŠNIK,

edini slovenski zastopnik parobrodnih družb

Rojaki držite se gesla — "Svoji k svojim".

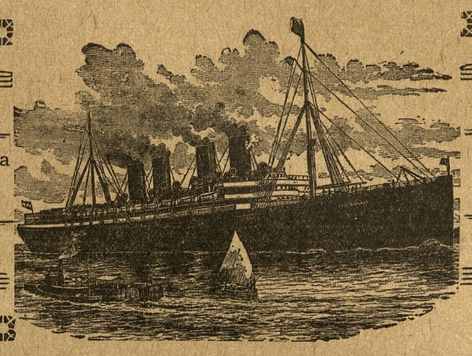

Rojaki podpirajte domača podjetja.

Prodaja originalne parobrodne vozne listke (šifkarte) na vse strani sveta po istih cenah kakor kompanije v New Yorku.

Vsakega rojaka, ki mi naznani svoj prihod osebno pričakam na postaji.

Rojaki, ki nameravajo potovati v staro domovino ali želijo kojega sem vzeti naj se izključno obrnejo na mene.

V New Yorku imam zanesljivega zastopnika, kateri vse moje potnike pričakuje in spremi na šif.

5225 Butler St., Pittsburgh, Pa.

VSA POJASNILA GLEDE VOZNIH CEN DAJEM ZASTONJ.

ROJAKOM V NAZNANJE.

—

Tem potom naznanjam vsem tistim kateri želijo potovati v staro domovino in ki želijo kupiti vožnje listke pri meni, da imam v New Yorku zanesljive zastopnike, kateri vedno in ob vsakem času bodisi po noči ali čez dan pričakujejo vse moje potnike na postaji ter spremijo na parnik. Ta moj zastopnik ima vedno po enega ali dva človeka na vsaki postaji ne samo na eni, in vsi moji potniki so pravočasno pričakovani. Mojega zastopnika, kakor tudi vse njegove uslužbence osebno poznam, ker sem bil v New Yorku štiri leta, in se toraj ni potreba nobenemu bati, da ga bodem mogoče poslal v kak zloglasni hotel. Vsakemu našemu rojaku je znano, da nisem šel v ta posel samo za par mesecev, in vsled tega mi je prva in glavna skrb, da vse moje potnike kolikor mogoče dobro postrežem. Znano mi je ravno tako dobro, kakor komu drugemu, da ako moje potnike ne bodem dobro postregel se tudi njih prijatelji ne bodejo obrnili na mene. Da si pa ne bi kdo mislil, da nimam nikake skušnje v mojem poslu naj omenim, da sem služboval pri neki zelo znani slovenski tvrdki v New Yorku tri leta. Nadalje sem služboval v glavnem uradu Francoske parobrodne družbe v New Yorku eno leto, in za tem sem bil dve leti in pol vodja (manager) inozemskega oddelka pri Peoples National Bank v Tarentum, Pa., ki je pod kontrolo zvezinega kontrolorja in ima kapitala ter čistega dobička nad $100.000.00.

Kar se pa tiče vožnjih listkov naznanjam, da vsaki potnik že pri meni dobi pravo šifkarto katero mu ni potreba nikjer promenjati. Jaz nisem v zvezi z nobenim agentom, ampak direktno s parobrodnimi družbami pri katerih vsaki imam jamčevine $1000 in od katerih sem pooblaščen prodajati šifkarte. Tudi so pri meni cene iste, kakor pri družbah v New Yorku. Prepriča se lahko vsaki stem, da piše najprej na glavno kompanijo in potem naj se pa na mene obrne.

Rojaki, kadar kupujete vožnji listek vedno zahtevajte, da se Vam istega takoj izroči, kajti za take osebe, ki Vam šifkarte še pokazati ne morajo parobrodna družba ni odgovorna!

ANTON ZBAŠNIK
edini slovenski zastopnik parobrodnih družb v Pittsburghu
5225 Butler St., Pittsburgh, Pa.

—o—

Učitelj: Dvoživke so tiste živali, ki žive v vodi in na suhem. Pepček, imenuj mi tako dvoživko.

Pepček: Marinar.

PRODA SE

prodajalna sladščič, sladoleda, cigar, tobaka in raznih drobnarij. Soba za stanovanje, mesečnina le $11. Cena $400.00 v gotovini. Izvrstna prilika za Slovenca.

Crescent Ice Cream Parlor
4903 Butler St., Pittsburgh,

PRIPOROČILO.

Vsem slovenskim rojakom in bratom Hrvatom v Moon Run — najtopleje priporočam mojo

MESNICO,

v kateri bodete vedno postreženi z svežim doma očiščenem mesom. Pri meni se dobe fine kranjske klobase, suha rebra in drugo doma prekajeno meso.

Prav tako imam na prodaj veliko doma scvrte masti.

CENE VEDNO PRAVE.

JOHN ARCH

R. F. D. No. 3, CARNEGIE, PA.

PRIPOROČILO.

Cenjenim rojakom Slovencem in bratom Hrvatom priporočam mojo GROCERIJSKO TRGOVINO, sladščiarno in PREMOGARSKO OPRAVO. V zalogi imam tudi vedno trpežno delavno obleko in vsakovrstno perilo.. Nadalje se pri meni dobi tudi vsakovrstno obuvalo delavno in praznično, za možke in ženske.

Pobiram tudi naročnino za "EDINOST". Rojake bodem vedno dobro in točno postregel.

Pri meni so najnižje cene..

FRANK MAČEK,
P. O. Box 123, MOON RUN, PA.

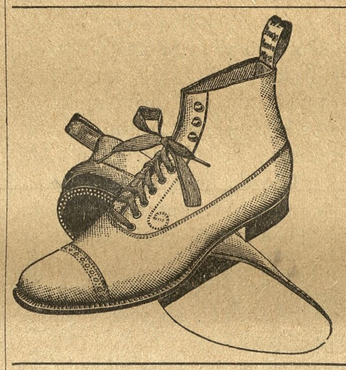

PO LEPE LETNE ČIŽME IN DRUGO OBUVALO PRIDITE K

Hallis Shoe Store

kjer bodete gotovo zadovoljni z MERO, MODO in TRPEŽNOSTJO.

4311 BUTLER ST., Pittburgh

(Pri nas dobiste trading stamps).

Vsem prijateljem in znancem, naznanjam, da sem odprl

"HOTEL BARBALAT"

v katerem bodem točil vedno sveže pivo, raznovrstna vina, najboljše žganje ter druge pijače. Velika zalo ga najboljših smodk. Importirane prijače.

Vsem Slovencem in Hrvatom se najuljudneje priporočam v najobilneji obisek.

M. BARBALAT, lastnik,
5400 Butler St., Pittsburgh, Pa.

Dr. S. GOLDMANN, Slovanski zdravnik.
206 Grant St., Pittsburgh, Pa.

V Pittsburghu edini zdravnik iz stare domovine, ki je dovršil zdravniške skušnje na Dunaju in bil tam vojaški zdravnik. Zdravi razne bolezni, posebno pazljivo pa moške in ženske tajne bolezni. Z njim se lahko pogovorite v materinem jeziku, ako pa ne morete priti osebno k njemu, tedaj mu pišite. — Ta zdravnik ima svojo lastno lekarno in tudi taka zdravila kot v starem kraju. Ta zdravnik je vesten in on ne gleda, da bi goljufal ljudi, a cene so primerne.

Rojaki! Zapomnite si naslov edinega zdravnika iz starega kraja, koji je na dobrem glasu tudi v tej zemlji.

206 GRANT ST., PITTSBURGH, PA.

Uradne ure: od 9. zjutraj do 6. zvečer. Ob nedeljah od 9. do 3. popol. Ob sobotah od 9. zjutraj do 8. zvečer.

Tiskovine?

Kadar hočete imeti lep pisemski papir, koverte, računske liste, vizitnice, raznovrstne lepake, vstopnice za veselice, društvena pravila, vplačilne knjižice, itd. oglasite se ali pišite nam.

DELO LIČNO

CENE NIZKE.

UNIJSKA TISKARNA.

"EDINOST"

5225 Butler St., Pittsburg, Pa.