VAVKEN ANDREJ
Napevi cerkvenih pesem.
4. zv.

28578, II, L, e,

K. LICEAL. BIBLIOTEKA ZA LJUBLJANA

# Napev

## cerkvenih pesem

nabral in za petje postavil

## Andrej Vavken

učenik v Cerkljah.

Založil Andrej Vavken učenik v Cerkljah.

**IV. ZVEZEK.**

Natisnila Egerjeva Kamnotiskarnica v Ljubljani.

Ausgegeben 18. Jänner 1872.

# Vogel

## cerkvenih pesem

nabral in za pelje postavil

## Anton Foerster

učenik v Gradcu.

IV. ZVEZEK.

# IV. zvezek.

## Kazalo.

Stran.

1. Po sv. Obhajilu. (: Slava poj, o duša verna :) i. t. d. . . 2.
2. Slovo od cerkve Marijne. (: Vse prepeva, i. t. d. . . . . 4.
3. Lepota Marije Device. (: O Devica, zvezda kraljica. . 6.
4. Češenje Marije. (: Spet kliče nas venčani maj. . 8.
5. Darček za Marijo. (: Mi Smarnice obhajamo. 10.
6. O slavesnosti Marije majnikove. (: Krasen. . 12.

KNJIŽNICA MESTNIH ZAVODOV LJUBLJANA

# Po sv. Obhajilu.

*Maestoso.*

Petje.

Orgle.

Slavo poj, o du-ša verna! Milo-mu Zveli-čar-ju, Sre-ča

tvoja neiz-merna, Najte sili, Ljube-mu Se pre-serčno zahva-liti, Ga lju-

bi-ti zvsih moči, Serce vneto Mu da-ri-ti Za neskončne milo-sti.

*ritardando.*

2.

Uprah pogrezni se, – goreče
Hvali, môli naj serce
Njega, ki je vir vse sreče,
Blagra in sladkosti vse,
Njega – ki te je ustvaril,
Te rešiti – kri prelil,
Te je dans oblagodaril –
Božji Sin preljubeznjiv!

3.

O presrečna! daj, potrudi
Se hvaliti vredno Mu;
S trumo rajsko ne zamudi
Peti trikrat Svetemu.
Prosi iz nebes Marijo,
Vse svetnike na pomoč,
Da Veskončnega slavijo,
Ki je v tebi pričujoč.

4.

Zdihni serčno: o častiti
Jezus, mili Ženin moj!
Večno hočem Te slaviti,
Večno v združenju s Teboj.
Glej, vesela vse darujem,
Kar imam, naj Tvoje bo;
Le v smerti – to zdihujem,
Kliči k sebi me v nebó. –

Radoslav.

# Slovo od cerkive Marijne,

## tudi za shlep šmarnic – Bozje poti.

Moderato.

Petje.

Orgle.

Vse pre-pe-va, ve-se-lju-je, Do ne-bes radost do-ni; Mo-ja

duša le za-luje, Serce v solzah se topi; Kir slo-vesna ura bi-je, Do lo-

či-ti od Marije, Moram se podat na-zaj, Za-pu-stit ve-selja kraj.

2.

Prišel sim vesel, ko dete,
K Materi na božjo pot,
Pel Mariji pesmi svete,
Ki je polna vsih dobrot.
Komaj prišel, že jemati
Moram slovo, ljuba Mati!
Križem svet od tebe grem,
Alj še pridem sem, ne vem.

3.

Ce Marija! Tebi v lice
Danes gledam zadnjikrat,
Slednjič tečejo solzice
Mi na cvetje tvojih trat;
Oh tak padem k Tvojim nogam,
In še enkrat zdihnem z Bogam!
Srečno! gnadepolni kraj,
Vse radosti sladki raj!

4.

Ti Marija! pa ohrani
Me v ljubezni materni,
Stoj v nadlogah mi na strani
Po vsih potih mojih dni!
Moja ljuba Mati bodi,
V sveti raj me dete vodi!
Da Te večno tam častim,
Nikdar več ne zapustim.

5.

O Marija! tudi usmili
Z vstih varhov se doma,
V aneh življenja, v smertni sili
Prosi za nje Jezusa!
Star se, brate in sestrice,
Rajnih romarjev dušice
Izročim Ti, Mati! zdaj,
Sveti blagoslov jim daj.

6.

Zdaj zvonovi zazvonite
Milo-žalostno slovó,
Vroče solze se razlite
Zadnjkrat na to zemljo! –
Ti pa, z Jezusam Marija!
Bodi moja tovaršija!
Klical te bom na pomoč,
Kader pride smertna noč.

J. Virk.

# Lepota Marije Device.

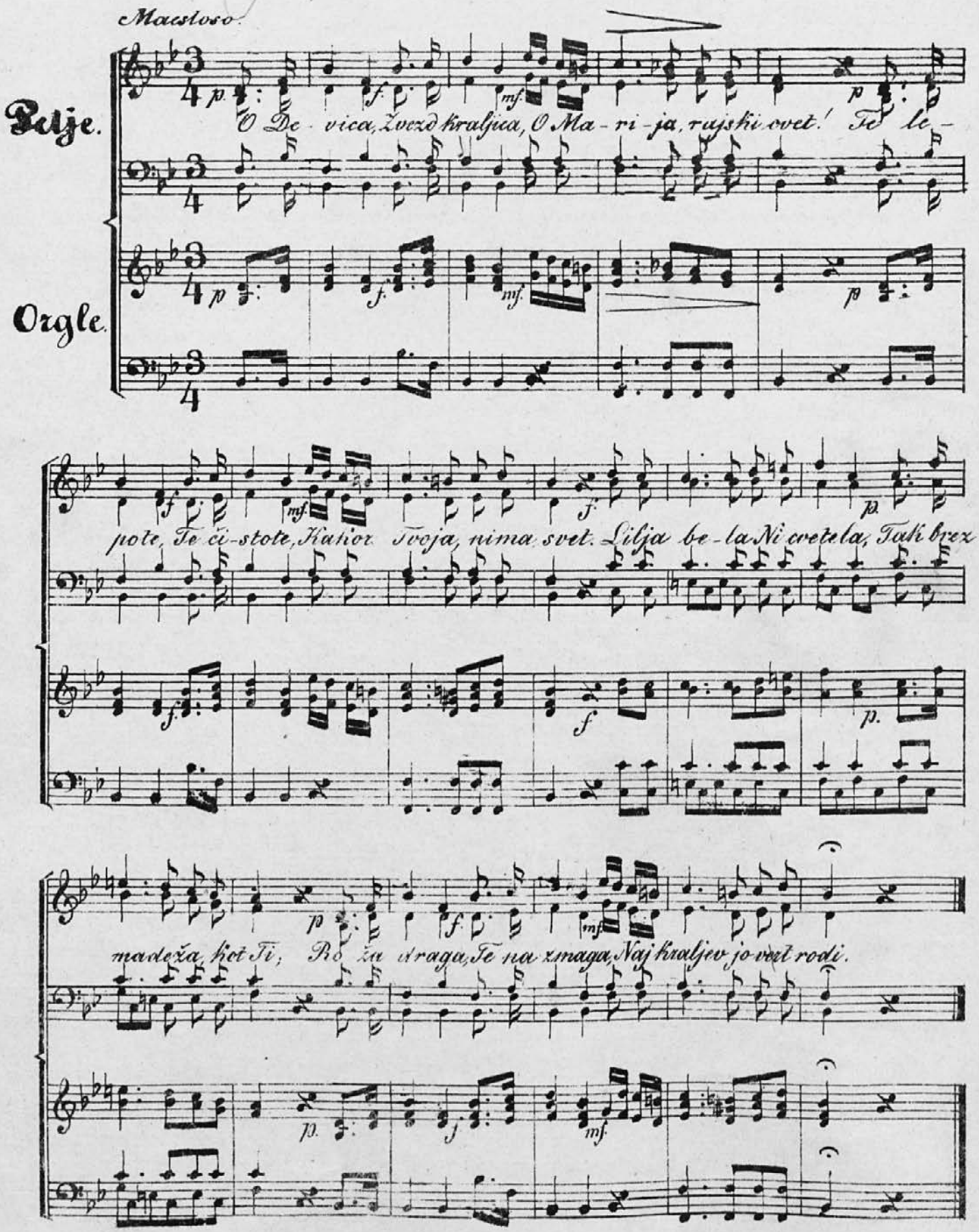

2.

Luna mila
Je uklonila
Si globoko pred Teboj;
Zvezde svetle,
So se spletle
Zgoraj o zlati venec Tvoj.
Svet mi mrakne
Ko zamêkne
V Te se serce in oko,
Tebe Dvico
Si Kraljico
Zvolim, naj Ti blago bo.

---

Hicinger.

# Češenje Marije.

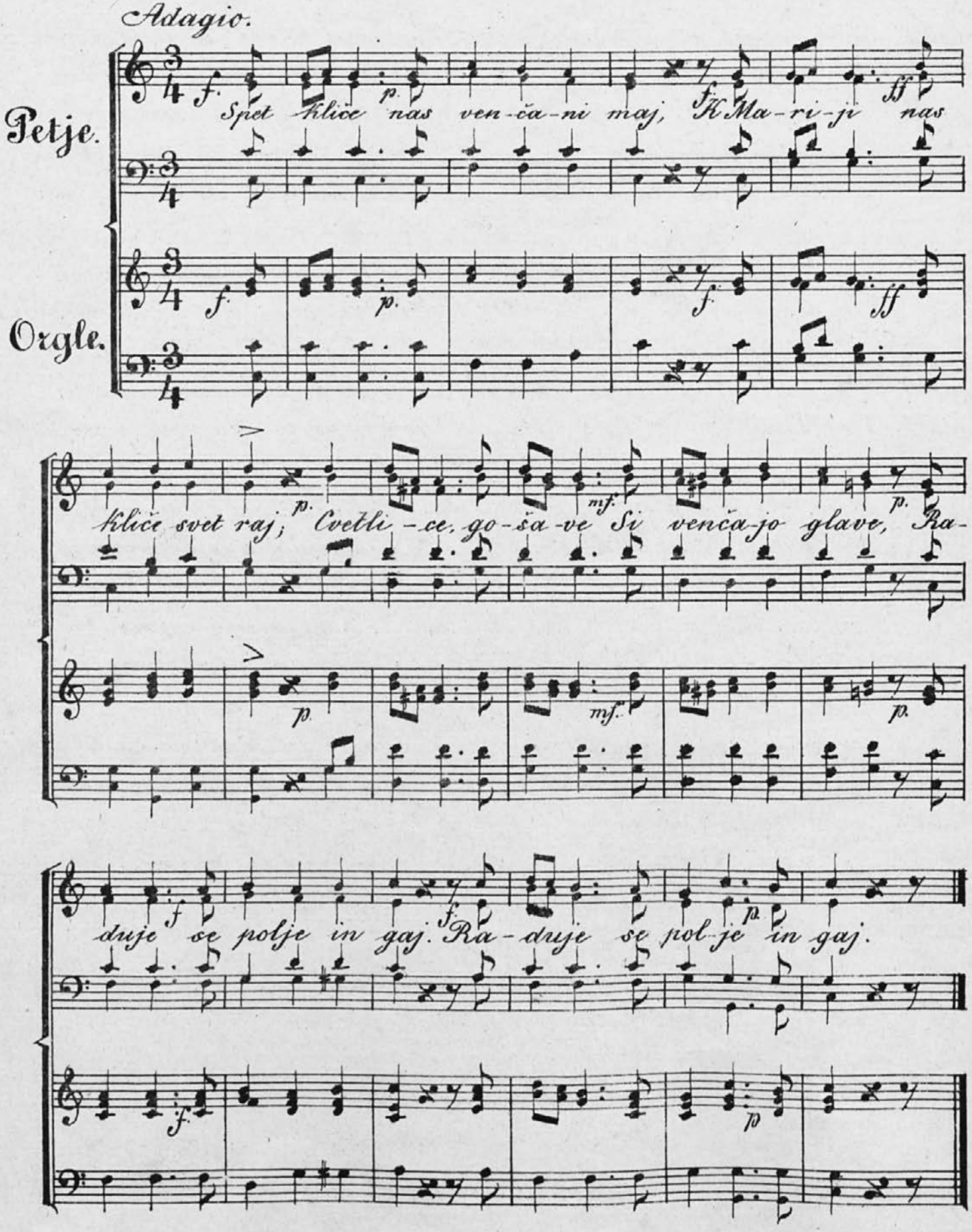

2.

Vše drevca na verti, cveto,
Po drevju pa tice pojo,
Nebeški Kraljici,
Mariji Devici
Pozdrav ino slavo dajo.

3.

Že šmarnice nežne cveto,
In vence vertnice pleto,
Da krasniga maja
Se slava obhaja,
Cvetlici Mariji lepo.

4.

Pod lipo kapelca stoji,
V kapelci oltar se bliši,
In biser oltarja
Ko juterna zarja
Podoba Marije sloni.

5.

In kadar spet maj pricveti,
Kapelca ko vertic diši,
Oltar ino stene
So vse razcvetene,
Da bolj se Marija časti.

6.

Sem trikrat na dan pribežim,
Marijo prav lepo častim,
Do Nje vse veselje
In serčne imam želje,
Za čast Nje živim in gorim.

7.

Ko zarja zlati vse gore,
Darujem Mariji serce;
Opoldan spet tečem
V kapelco in rečem:
Oh prosi Marija za me!

8.

Kdar solnce za goro beži
In Ave Marijo zvoni
Zdihujem: o Mati!
Tvoj hočem ostati
Tak dolgo, de zaprem oči.

9.

Tako se Marija časti,
Ko maj njene slave cveti,
Za grešne sirote
Pa Mati dobrote
Pred sedežem Božjim kliči.

10.

Le kliči nas, venčani maj,
K Mariji, nas kliči v svet raj!
De večno veseli
Bi slavo tam peli
Mariji, - o Jezus, nam daj!

J. Virk.

# Darček za Marijo.

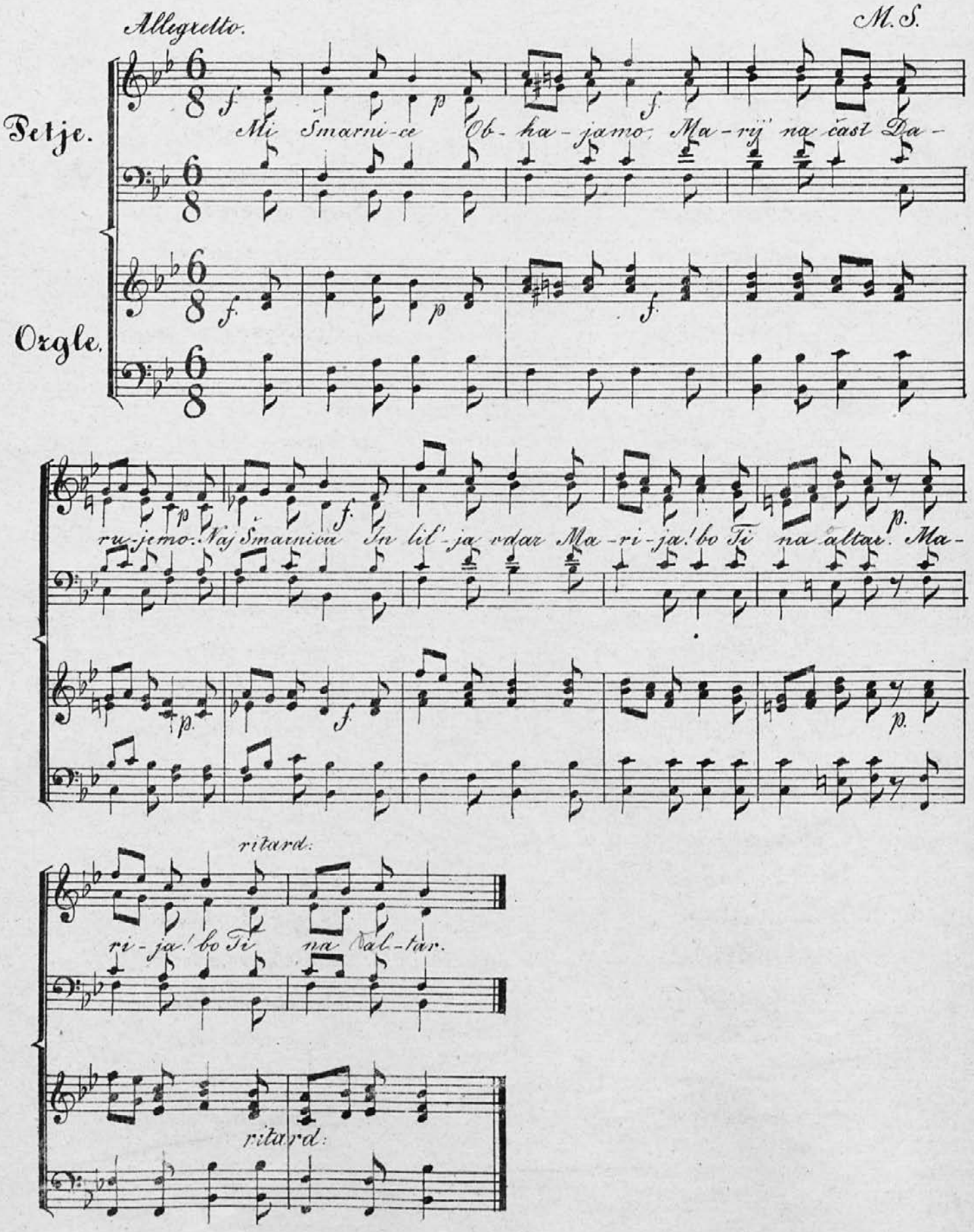

2.

Marija, Teb'
Cvetličice
Mi zbiramo
Naj lepši vse.
Cvetlični duh
Naj dviga se,
V Marijno čast
/: Nakvišku gre. :/ dv.

3.

Za svitli venc
Ti lučice
Prižigamo
In svečice.
Vse zvezdice
K' nabu so
Se Tebi v čast
/: Leskečejo. :/ dv.

4.

Mi pesmice
Ti pojemo,
Ino v pomoč
Te kličemo.
Marija, Mat'
Si vsaki čas,
Te prosimo,
/: Ozri se v nas! :/ dv.

5.

Ti čista si,
Brez madeža,
Pomagaj nam
Iz hudiga!
Pokoro strit'
Daj grešnikam,
Boga ljubit
/: Pomagaj nam! :/ dv.

6.

In prosi nam
Vsih čednost cvet
Da zorimo
Za boljši svet.
Sveto živet'
Želimo zdaj,
In enkrat prit'
/: V sveti raj. :/ dv.

7.

Te milosti
Vsi prosimo
Za njó k Bogu
Zdihujemo.
Marija, Mat'
Si vsaki čas,
O prosimo:
/: Podpiraj nas! :/ dv.

---

Jeran.

# O slavesnosti Marije majnikove.

Allegretto.

Petje.

Orgle.

Kra-sen majnik že raz-li-va To cvetli — cah zlaten cvet, Ta spom-

lad vsa ljubez-njiva Rojstva god ob-ha-ja spet, Ptice glasno po go-šavah Slavo.

Je-zu-su po-jó, In Mari-ji po do-bra-vah Venec šmar-nice ple-tó.

2.

Biserna odeja krije
Gaj, ledine in polje,
Vse drevesa v čast Marije
Nosijo venčane glave;
Serce moje pa raduje
In veselja se topi,
Čast Marijino oznanuje,
Za Marijo vse gori.

3.

Bodi vekomaj češena,
O Marija rožni cvet!
Taka ni cvetlic nobena,
Take nima celi svet;
Vse cvetlice obledijo,
Ko Ti Roža! zacvetiš,
Žarne zvezde otemnijo,
Ko Ti, Žarja! prisvitliš.

4.

Lepši stvari od Marije
Nima zemlja in nebó,
Iz nje Božje Solnce sije,
Luna plava pod nogo;
Žarki zvezd se leskétajo
V rajski kroni nad glavó,
V tronu biseri igrajo
V srcu limbarji cvetó.

5.

Tako kinča Bog Marijo,
Kadar majnik priveti,
In na zemljo se rosijo
Gnade Božje milosti, —
Vsa nebeška tovaršija
Pa povzdigne sveti glas:
Vsa si lepa o Marija!
Ti Kraljica, vladaj nas!

6.

Kaj pa bomo darovali
Mi otroci Materi?
Ná, Marija! venec zali
Z rožic svete čednosti!
Ná, Marija! vse Ti damo
Svojo dušo in telo,
Vse, kar smo in kar imamo,
Vse naj večno Tvoje bo!

7.

Ti pa reve nas tolaži,
O Marija polna gnad!
Iro v križih nam pokaži
Svojiga telesa Sad! —
Kadar bomo se ločili,
Vzemi dušo v sveti raj,
Do Te bomo tam častili,
Kjer kraljuje večni maj.

J. Vizk.

# O slavznosti Marije majnihové.

*Allegretto.*

Petje.

Orgle.