SNOVANJA

Jubilejna sezona Tatjane Košir
VSAKA PONOVITEV JE KOT PREMIERA

Pavel Rakovec o majhnem gledališču
ZELO RAD IGRAM ZA OTROKE

☎ 064/ 22 11 22 Gorenjska Banka
BANKOFON
Informacije iz prve roke

GORENJSKI GLAS

Leto XLIX - št. 73 - CENA 125 SIT

Kranj, petek, 13. septembra 1996

Obisk v Iskratelu. Od leve predsednik Slovenije Milan Kučan, nemški zvezni predsednik dr. Roman Herzog, predsednik upravnega odbora Lothar Plehwe in direktor Andrej Polenec.

Nemški predsednik dr. Roman Herzog obiskal Slovenijo

Nemčija ostaja naš zaveznik

Včerajšnji obisk kranjskega Iskratela, to je edina tovarna, ki jo je nemški državnik obiskal med dvodnevnim obiskom pri nas, je priznanje sodelovanju Siemensa in Iskratela.

Kranj, 13. septembra - Nemški predsednik, 62-letni doktor pravnih znanosti dr. Roman Herzog, po rodu Bavarec, pred letom 1994, ko je bil izvoljen za predsednika, pa sedem let predsednik nemškega ustavnega sodišča, med dvodnevnim obiskom ni skoparil z besedami naklonjenosti Sloveniji. Vsem sogovornikom v Sloveniji, gostitelju predsedniku republike Milanu Kučanu, predsedniku vlade dr. Janezu Drnovšku, predsedniku državnega zbora Jožefu Školču, poslancem, ljubljanskemu županu dr. Dimitriju Ruplu in nadškofu dr. Alojziju Šuštarju (nemški predsednik je sicer anglikanske vere) je zagotavljal, da ostaja Nemčija še naprej zaveznik Slovenije, da je njen interes članstvo Slovenije v Uniji in Natu ter gospodarski in socialni napredek, da pa moramo razumeti, da Unija z novimi članicami noče dobiti novih problemov. Mislil je na naše odnose z Italijo, vendar mu je predsednik Milan Kučan zagotovil, da smo zreli rešiti tudi te probleme. Poklonil se je žrtvam okupatorskega nasilja nad Slovenci, obiskal pa je tudi Postojno in muzej Šoške fronte v Kobaridu. Pomenljiv je bil njegov včerajšnji obisk kranjske tovarne Iskratel, skupaj z gostiteljem, slovenskim predsednikom Kučanom. Iskratel je od leta 1989 dalje podjetje s slovenskim in Siemensovim kapitalom (razmerje je 52 : 48), na katerega niso ponosni samo v Sloveniji, ampak tudi v Siemensu, kjer Iskratel štejejo za eno najboljših firm. Herzogov obisk na Laborah torej ni naključen, za Iskratel, kjer sta ga nagovorila direktor Andrej Polenec in predsednik upravnega odbora Lothar Plehwe, pa posebna čast. Nemški predsednik je pozorno poslušal podatke, da gre skoraj 80 odstotkov Iskratelovih izdelkov v izvoz, da bo letošnji promet okrog 165 milijonov mark, da jih med 1000 zaposlenimi 300 dela v razvoju in 100 v trženju in da gre 15 odstotkov prihodka v razvoj.

• **J.Košnjek**

Država se je tokrat izkazala

Poldrugi milijon mark za obnovo cest

V državi so končno le "slišali" radovljiško negodovanje nad slabimi cestami in so za obnovo najbolj poškodovanih odsekov regionalnih cest v občini namenili skoraj 1,5 milijona mark denarja.

Radovljica - Ko je državni zbor zaradi neugodne zime odobril dodatna sredstva za popravilo državnih cest, je vlada za popravilo regionalnih cest v radovljiški občini odobrila sto milijonov tolarjev oz. 3,4 odstotka vsega za to namenjenega denarja. Čeprav je potlej popravilo treh odsekov (od skupno desetih) zaradi pomanjkanja denarja začasno preložila na kasnejši čas, je še vedno v obnovo poškodovanih regionalnih cest na območju občine vložila blizu enega milijona mark. Največ so pridobile Lesce in kraji na desnem bregu Save.

Poletna "cestna bilanca" je še toliko boljša, ker je država začela sanirati tudi usada na cesti med Lancovim in Radovljico (naložba je vredna okoli 40 milijonov tolarjev) in ker je občina 8,9 milijona tolarjev namenila za preplastitev odseka regionalne ceste v Lipniški dolini.

(Več na 4. strani) • **C.Z.**

6. specializirana strokovna razstava

Slovenska kakovost prek meje

Kranj, 13. septembra - Predsednik državnega sveta dr. Ivan Kristan je v torek na razstavišču Gorenjskega sejma odprl šesto specializirano strokovno razstavo Slovenski proizvod - Slovenska kakovost. Na njej je prvič dobilo modri znak 45 izdelkov iz 28 podjetij, 6 izdelkov oziroma storitev iz 4 podjetij je dobilo zlati znak, za en izdelek pa so podelili zeleni znak.

Strokovna predstavitev je že šestič potrdila, da je za Slovenijo še kako pomembno sporočilo domačemu in tujemu kupcu, da je slovenski izdelek kvaliteten. Kvaliteta domačega izdelka ter storitve in ne množičnost sta tudi tisto, kar mora Slovenija izkoristiti za nastop v svetu, sta poudarila predsednik Združenja SQ Peter Orehar in predsednik komisije za podeljevanje znakov Andrej Tavčar. Dr. Ivan Kristan pa je, ko je odprl šesto razstavo, poudaril, da se mora tudi država zavedati pomena in namena tega podjetja. Poleg znakov pa je direktor sejma Franc Ekar ob odprtju razstave podelil tudi zlate značke SQ posameznikom, ki se trudijo za gibanje in proces zagotavljanja kakovosti in slovenskega porekla.

Razstavo, ki jo bodo danes zaprli, bomo podrobneje predstavili v Gorenjskem glasu v torek. • **A. Žalar**

Kdaj bodo volilni referendumi

Sodniki predlagajo 10. november

Ljubljana, 13. septembra - Zgodba o referendumih o volilnih sistemih še ni končana. Ustavno sodišče je v sredo, po dveh dnevih zasedanja, z večino osmih sodnikov (proti je bil sodnik Matevž Krivic) odločilo, da preložitev referendumov na tri mesece po konstituiranju novega državnega zbora (spomladi prihodnje leto) ne vzdrži njegove presoje in da državni zbor razpisa referendumov ne more razlagati po svoje. Ustava določa 15-dnevni rok od odločitve o razpisu do razpisa referenduma, od razpisa do izvedbe pa ne sme preteči več kot 45 dni. Referendumi bi bili lahko na dan volitev, 10. novembra, predlaga v skladu s pravnim načelom racionalnosti in varčnosti ustavno sodišče. Sedaj je žogica vrnjena državnemu zboru, ki bo prihodnji teden ponovno določal dan referendumov. • **J.Košnjek**

Gorenjski glas v Gozd Martuljku

Jutri, v soboto, 14. septembra, bo Gorenjski glas na obisku v Gozd Martuljku. Dobimo se od 9. do 11. ure **pred trgovino** v Gozd Martuljku.

SKB BANKA D.D.

SKB banka d.d. v novih poslovnih prostorih v Škofji Loki!

Od **16. septembra** dalje vas vabimo v nove poslovne prostore SKB banke d.d. PE Gorenjske v Škofji Loki na **Kapucinskem trgu 4** (poleg Name), kjer vam nudimo naslednje bančne storitve:

- komercialno poslovanje s podjetji
- kreditiranje obrtnikov
- vse oblike varčevanja v tolarjih in devizah
- vodenje tekočih, žiro in deviznih računov
- najem kratkoročnih in dolgoročnih potrošniških kreditov za različne namene
- poslovanje z Eurocard in Visa kartico SKB banke, kmalu pa tudi z drugimi plačilno-kreditnimi karticami
- možnost uporabe večfunkcijskega bankomata
- najem sefov
- nakazila v tujino in menjalniško poslovanje

V poslovni enoti (področje za poslovanje s podjetji) bomo za vas poslovali vsak delavnik od **8.00** do **12.00** in od **13.00** do **16.00**, v agenciji pa vsak delavnik od **8.30** do **12.00** in od **14.00** do **17.00.**

Naši telefonski številki v poslovni enoti za poslovanje s podjetji sta **064/624-159** in **064/624-167**, faks pa **064/624-157**. V agenciji pa nas dobite na telefonski številki **064/622-567**, faks **064/622-569**.

Veselimo se vašega obiska in vas vljudno vabimo v naše nove poslovne prostore!

RAČUNALNIŠKA OPREMA 222-901
SEKTOR

več na strani 25

PETROL
UGODNA PRODAJA KURILNEGA OLJA
NAROČILA: skladišče Medvode tel.:061/611-340, 611-341
B.S. Radovljica tel.: 064/715-242

VSE ZA mobitel
URADNI PRODAJALEC YANI POKLIČI ZDAJ!
064/225-060, 860-029
KIDRIČEVA 6b/ KOROŠKA 26, KRANJ

GOSTIŠČE TAVERNA BAKHUS
Žerjavka 12, Kranj
OBIŠČITE NAS!
NAŠ VRT JE LEP, PONUDBA PA PESTRA IN KVALITETNA
☎ 064/49-068
del. čas od 12 h do 01 h

RAČUNALNIŠKI KLUB
Pentium 100 že od 125.349,00 SIT
Tel.:064/22 10 40
Fax:064/22 37 92

GORENJSKI GLAS
MALI OGLASI (064)223-444

Gorenjski glas in volitve '96

Gorenjski glas bo kot samostojen nestrankarski časopis s poudarkom na poročanju z Gorenjskega tudi tokrat spremljal predvolilno dogajanje na Gorenjskem in v Sloveniji v skladu s svojo usmeritvijo in profesionalnimi novinarskimi načeli. Uredništvo bo poskrbelo za uravnoteženo predstavitev političnih strank in kandidatov, vendar pri tem ne bo privolilo v nikakršno zunanje mehanično merjenje prostora in vrstic v uredniškem delu časopisa, namenjenih posameznim strankam in kandidatom. O vsebini, dolžini in načinu predstavljanja strank in kandidatov v bralnem delu odloča uredništvo samostojno v skladu s svojo avtonomno uredniško politiko. Zato bomo uredniki in novinarji zavračali vsako telefonsko ali drugačno posredovanje od zunaj. V presojo bomo jemali izključno pisne pripombe, posredovane na naslov uredništva: Gorenjski glas, Zoisova ulica 1, 4001 Kranj. O predvolilnih opravilih bodo pisali samo naši uredniki in novinarji. To pomeni, da v bralnem delu časopisa ne bo nobenih strankarskih izjav, sporočil, objav, razglasov in komentarjev. Na bralnih straneh oz. v bralnem delu bomo sicer objavljali tudi oglase in objave strank, vendar bo oglasni prostor strank omejen na 36 colcm na stran. Zanj bodo veljale običajne cene oglasnega prostora in bo tudi grafično obdelan tako, da bo razvidno, kaj je oglas in kaj novinarski prispevek.

Za širšo predstavitev strank in njihovih kandidatov za volitve '96 bomo od 8. oktobra do 8. novembra v Gorenjskem glasu izdali 9 posebnih predvolilnih prilog časopisa, v katerih bodo stranke oz. kandidati lahko zakupili kumulativno do 9 strani oglasnega prostora po diskontni ceni (cenik je na voljo v uredništvu). V predvolilni prilogi bomo objavljali tudi sporočila, izjave, razglase, najave strankarskih prireditev, komentarje, razmišljanja strankarskih veljakov in kandidatov, ipd. V tem delu bomo objavljali tudi vsa poročila s strankarskih prireditev, predstavitve kandidatov in strank, poročila o strankarskih dejavnostih in vse druge dogodke v zvezi z volitvami.

V predvolilni prilogi bomo objavljali tudi pisma in mnenja bralcev, ki se bodo nanašala na volitve.

Strankarska sporočila, obvestila, najave prireditev, pisma, komentarje, mnenja in druge podatke v zvezi z volitvami bomo sprejemali po pošti na naslov: Gorenjski glas, Zoisova 1, 4001 Kranj, p.p. 124, s pripisom: "Za volilno prilogo" ali po faksu na št. 064/222-917 z enakim pripisom. Objavljali bomo samo tekste podpisane s polnim imenom in priimkom ter naslovom in imenom stranke, kateri pisec pripada oziroma z njo simpatizira.

Za naročila predvolilnih oglasov, naročenih objav in plačanih sporočil naj se strankarski predstavniki osebno oglasijo v uredništvu Gorenjskega glasa na Zoisovi 1.

Za logotype strank, strankarske oznake, slikovno gradivo, fotografije kandidatov morajo poskrbeti stranke same.

Uredništvo pa bo poskrbelo, da bo pri vsaki naročeni objavi razločno vpisan naročnik objave, kakor tudi za to, da se bodo vse naročene objave grafično razlikovale od novinarskih prispevkov.

Leopoldina Bogataj, odgovorna urednica

PRODAJA,
BRUŠENJE IN SERVIS
REZILNEGA ORODJA

NUDIMO VAM: MIZARSKE KROŽNE ŽAGE, REZKARJE, NADREZKARJE, SVEDRE, SKOBELJNE NOŽE, TRAČNE ŽAGE, NAMIZNE KROŽNE ŽAGE (ŠTUCARJE), ODSESOVALNE NAPRAVE, MESARSKE TRAČNE ŽAGE ITD.

NEKAJ CEN:
KROŽNA ŽAGA Ø 300 7220b 10800 SIT
KROŽNA ŽAGA Ø 300 2420b 6300 SIT
NAMIZNA KOTNA ŽAGA OD 56000 - 71000 SIT

UGODNOST: ENO BREZPLAČNO BRUŠENJE KUPLJENEGA ORODJA!

IBRUS
Sp. Besnica 178, TEL.: 64/403-335

Na podlagi 111. člena Zakona o lokalnh volitvah (Uradni list RS, št. 72/93, 7/94, 33/94, 70/95)

RAZPISUJEM

redne volitve v svete krajevnih skupnosti na območju Občine Škofja Loka

1. Redne volitve v Svete krajevnih skupnosti Bukovica - Bukovščica, Godešič, Kamnitnik, Lenart nad Lušo, Log, Reteče - Gorenja vas, Stara Loka - Podlubnik, Sveti Duh, Škofja Loka - mesto, Trata in Zminec bodo v nedeljo, dne 10. novembra 1996.

2. Za dan razpisa volitev, s katerim začnejo teči roki za volilna opravila, se šteje 11. september 1996.

3. Volitve v svete krajevnih skupnosti vodijo in izvajajo občinska volilna komisija in volilne komisije krajevnih skupnosti.

Številka: 008-1/96
Škofja Loka, dne 6. 9. 1996

Župan
Občine Škofja Loka
Igor Draksler, l.r.

IZ SLOVENSKEGA PARLAMENTA

Najprej izredna, nato pa redna seja državnega zbora

Posojilo za čistejši zrak

Poslanec dr. Leo Šešerko je dejal, da je državni zbor na predlog vlade odobril več denarja za onesnaževanje okolja kot za varovanje.

Ljubljana, 13. septembra - Prva seja državnega zbora po počitnicah in ena zadnjih pred novembrskimi volitvami (mesec pred volitvami, med predvolilno kampanjo, državni zbor ne bo zasedal) se je začela z izredno sejo. Poslanci so ratificirali dva sporazuma: **sporazum med Republiko Slovenijo in Mednarodno banko za obnovo in razvoj o posojilu za zmanjševanje onesnaževanja okolja in sporazum o pomoči pri vzpostav-ljanju geografskega informacijskega sistema.** Ustrezna sporazuma sta bila podpisana junija v Washingtonu, državni zbor pa je moral veljavnost potrditi z zakonom o ratifikaciji. Mednarodna banka za obnovo in razvoj bo dala skupno 35 milijonov mark posojila, ki ga bomo lahko začeli kmalu koristiti. Država jamči za posojilo, vračali pa naj bi ga 15 let. Za zmanjševanje onesnaževanja bo šlo 30 milijonov, za geografski informacijski sistem pa 5 milijonov mark posojila. To bo le del potrebnega denarja, saj bomo morali pri prvem projektu sami zagotoviti 20 milijonov mark ali 40 odstotkov vrednosti projekta, pri drugem pa 2 milijona ali 30 odstotkov vrednosti projekta. Skupno sta namreč oba vredna 57 milijonov mark.

Mandat sedanjih poslancev se končuje. Sejali bodo še slab mesec, potem pa si bo večina od njih prizadevala, da bi bili tudi po novembrskih volitvah izbrani predstavniki ljudstva.

Poslanci so z veliko večino zakona sprejeli. Poslanec LDS dr. Leo Šešerko pa je ob tem opozarjal, da je, žal, državni zbor na predlog vlade namenil več denarja za onesnaževanje okolja kot za varovanje. Odobraval je denar za projekte, predvsem za premogovnike v Trbovljah in Hrastniku, kjer kopljejo premog z visoko osebnostjo žvepla, njegova uporaba pa kvari okolje v Sloveniji. Ta denar bi bilo bolje dati za zaprtje rudnikov in za rešitev rudarjev, za kurjavo pa uvažati cenejši in kakovostnejši premog. To bi bil resničen začetek politike skrbi za čisti zrak.

Včeraj se je začela še nedokončana redna seja. Poslanci morajo obdelati še okrog 15 točk dnevnega reda. Sklic nove seje pa so preložili, saj utegne ta dolgo trajati.

• **J.Košnjek, slika G. Šinik**

Minister dr. Pavle Gantar

Plazovi niso politika

Ljubljana, 13. septembra - Minister za okolje in prostor dr. Pavle Gantar je v sredo na časnikarski konferenci povedal, da je za vladno obravnavo že pripravljen predlog zakona o odpravljanju posledic plazenja zemlje lani in letos in neurij. Vsa ministrstva so soglašala z zakonom razen ministrstva za znanost in tehnologijo, kjer so dejali, da se morajo prej pogovoriti v ministrovi stranki (SKD). Minister Gantar je ob tem časnikarjem dejal, da plazovi niso stvar politike in stranke. Plazovi so nesreča za vsako občino, ne glede, v kateri stranki je župan. Skupno je za sanacijo namenjenih 1,3 milijarde tolarjev, od tega 900 milijonov za odpravo posledic letošnjega neurja in 400 milijonov tolarjev za odpravo posledic plazenja zemlje. • **J.K.**

VOLITVE VOLITVE VOLITVE VOLITVE

Kakšne bodo volilne enote

Vlada umaknila spremembe

Državni zbor o spremembah zakona o volilnih enotah ni sklepal, ker po razpisu volitev ni korektno spreminjati pogojev in pravil volitev.

Ljubljana, 13. septembra - Zakon o volilnih enotah za volitev poslancev državnega zbora je bil sprejet leta 1992, uzakonja pa 8 volilnih enot s po 11 volilnimi okraji, v katerih se izvoli po 11 poslancev, dve enoti pa sta namenjeni italijanski in madžarski narodnostni skupnosti, ki izvolita vsaka po enega poslanca. Tako bo tudi na volitvah 10. novembra, nekaj problemov pri volilnih enotah pa se pojavlja zato, ker smo dobili leta 1994 nove občine, stare pa ukinili, volilne enote pa temeljijo na starih občinah. Spremenjene razmere bo treba upoštevati. Vlada je pripravila dopolnitve zakona o volilnih enotah, ki naj bi jih obravnavali na tokratni izredni seji državnega zbora, vendar jih je umaknila z utemeljitvijo, da po razpisu volitev ni korektno spreminjati volilnih pravil in pogojev volitev. • **J.K.**

Nadzorovana volilna kampanja

Čistejši računi

Državni zbor je na izredni seji v sredo v drugi obravnavi sprejel dopolnjen zakon o volilni kampanji. Dopolnitve so že aprila predlagali demokrati.

Ljubljana, 13. septembra - Demokratoma Danici Simšič in Tonetu Peršaku je predlog dopolnitev zakona o volilni kampanji le uspelo spraviti na dnevni red sredine izredne seje državnega zbora. Dopolnitve zakona določajo jasnejša pravila volilne kampanje in terjajo strožji nadzor nad trošenjem denarja. Poslanci so med drugim sklenili, da se volilne aktivnosti ne smejo vršiti v prostorih verskih skupnosti, šol, občinskih in upravnih organov, razen v primerih, če drugih prostorov ni. Vendar morajo biti ti prostori dostopni vsem. Občine morajo brezplačno vsem sodelujočim na volitvah omogočiti minimalne možnosti plakatiranja in javnega predstavljanja, pri volilni kampanji pa morajo biti zagotovljene vsem enake možnosti. Prepovedano bo, če bo dopolnjen zakon sprejet, propagirati volitve v drugih državah, bistveno ostrejši pa naj bi bil nadzor nad trošenjem denarja. Organizatorji volilnih kampanj bodo morali še pred volitvami poročati o trošenju sredstev, mesec po volitvah predložiti dokončen obračun ter povedati, kdo je pomagal pri kampanji. Predlog sprememb zakona je bil v proceduri od aprila dalje. Sprva za sprejem ni bilo volje, sedaj pa parlamentarci večinoma menijo, da je ta zakon treba sprejeti še do letošnjih volitev. • **J.Košnjek**

Sporočila, sestanki

Občinski odbor Slovenskih krščanskih demokratov Kranj vabi na konferenco, ki bo danes, 13. septembra, ob 19. uri v Domu kulture v Stražišču. **Slovenska nacionalna desnica** bo po sklepu predsedstva ubrala udarno predvolilno strategijo, sprejeta pa je bila tudi odločitev o možnosti predvolilne koalicije z Liberalno stranko in nekaterimi manjšimi zunajparlamentarnimi strankami. Koalicija naj bi se imenovala Slovenska desnica ali Združena desnica Slovenije. Na sedežu stranke na Komenski v Ljubljani stalno deluje volilni štab. Za skupno sodelovanje na volitvah sta se odločili **Slovenska ljudska stranka in Civilna iniciativa za Slovenijo.** Dogovor sta podpisala Marjan Podobnik in Miha Burger, zveza pa naj bi bila alternativa sedanji za Slovenijo nevarni in neuspešni liberalistični politiki. Sredi oktobra bo predstavljen skupni program strank. Ljudska stranka pa sprašuje predsednika vlade, finančnega ministra in guvernerja banke, za koliko se je Slovenija zadnje leto zadolžila v tujini in kdaj bomo dobili svoj delež premoženja bivše države, če smo že plačali svoj del skupnega dolga. Svoj volilni program, naravnan k enakomernem in enakopravnem razvoju Slovenije, je predstavila **Zveza deželnih strank ZDS**, ki posebej poudarja, da je centralizem nevaren za Slovenijo. **Združena lista socialnih demokratov** poudarja, da bi bila za Slovenijo najuspešnejša levosredinska koalicija, nikakor pa ne koalicija liberalnih in Janševih socialdemokratov. Šola mora postati dostopnejša mladim. Socialne razlike se morajo zmanjšati, bivalni pogoji v domovih zboljšati, nadarjeni otroci pa morajo dobiti še več možnosti za razvoj in šolanje. **V Združeni listi socialnih demokratov Jesenice** bodo kandidate, tako kot v stranki na državni ravni, izbrali na znotrajstrankarskih volitvah. Te bodo 19. septembra, javna predstavitev kandidatov pa bo na Jesenicah v ponedeljek, 16. septembra, ob 18. uri v sejni dvorani jeseniške občine. Na sedežu stranke na Jesenicah bodo imeli vsako sredo med 13. in 15. uro odprt telefon na številki 82-283. Veseli bodo sporočil, mnenj, pobud in kritik. **Liberalna stranka** izjavlja, da bo na volitvah nastopila samostojno, obenem pa sprašuje direktorja Agencije za sanacijo bank, kako se je mogla Kreditna banka Maribor brez soglasja agencije zadolžiti v tujini za 50 milijonov dolarjev, kar je po mnenju stranke vdor v monetarni sistem slovenske države. • **Zbral J.K.**

Začetek volilnih opravil

Ljubljana, 13. septembra - Čeprav je večina potez političnih strank že volilno obarvana, so se "uradno" volilna opravila začela v sredo, 11. septembra. Čeprav bo po pričakovanju državna volilna komisija še ta teden sprejela natančen rokovnik opravil, se mora kandidiranje že začeti. Kandidiranje bo končano 16. oktobra. Postavljanje pravih ljudi na prava oziroma ustrezna mesta je ena najzahtevnejših in najbolj tveganih nalog pri zagotavljanju dobrega volilnega izida. Kandidate lahko postavljajo stranke (v Sloveniji jih je registriranih 26) in volivci sami. Stranke morajo svoje kandidate izbirati na tajnih volitvah. • **J.K.**

GORENJSKI GLAS
Ustanovitelj in izdajatelj:
Časopisno podjetje GORENJSKI GLAS
KRANJ

Uredniška politika: neodvisni nestrankarski politično-informativni poltednik s poudarkom na dogajanjih na Gorenjskem / **Predsednik časopisnega sveta:** Ivan Bizjak / **Direktor:** Marko Valjavec / **Odgovorna urednica:** Leopoldina Bogataj / **Novinarji in uredniki:** Helena Jelovčan, Jože Košnjek, Lea Mencinger, Stojan Saje, Darinka Sedej, Vilma Stanovnik, Marija Volčjak, Cveto Zaplotnik, Danica Zavrl-Žlebir, Andrej Žalar, Štefan Žargi / **Lektoriranje:** Marjeta Vozlič / **Fotografija:** Gorazd Šinik / **Priprava za tisk:** Media Art, Kranj / **Tisk:** DELO - TČR, Tisk časopisov in revij, d.d., Ljubljana / **Uredništvo, naročnine, oglasno trženje: Zoisova 1, Kranj, telefon: 064/223-111, telefax: 064/222-917 / Mali oglasi:** telefon: 064/223-444 - sprejemamo neprekinjeno 24 ur dnevno na avtomatskem odzivniku; uradne ure: vsak dan od 7. do 15. ure / Časopis izhaja ob torkih in petkih. Naročnina: trimesečni obračun - individualni naročniki imajo 20 odstotkov popusta. Za tujino: letna naročnina 140 DEM. Oglasne storitve: po ceniku. Prometni davek po stopnji 5 odstotkov v ceni časopisa (mnenje RMI 23/27-92), CENA IZVODA: 125 SIT

Pritisk na domove starostnikov je večji kot kdajkoli

Ob upokojitvi si rezerviraj posteljo v domu za stare

Naslov je resda karikiran, vendar mu bodo svojci, ki iščejo mesto v domu starostnikov, najbrž pritrdili. V nekaterih slovenskih domovih stari ljudje na prosto posteljo čakajo celo leto dni. Tudi v gorenjskih domovih za stare ni dosti drugače, čakalna doba traja od dveh do osmih mesecev.

Dokler je star človek razmeroma zdrav in zmožen skrbeti sam zase, živi doma. Ko pa nanj leže teža let in bolezni in ga svojci zaradi svojih obveznosti ne morejo več sami negovati, se odloči za odhod v dom starostnikov. Še največkrat takšno odločitev pospešijo nevzdržne razmere, ko starega človeka pošljejo iz bolnišnice v domačo oskrbo, ker ga pač ni več treba zdraviti, le še negovati, svojci pa za kaj takega nimajo niti časa niti niso o tem strokovno podkovani. Kako dostopni so naši domovi upokojencev, kako hitro lahko sprejemejo novega stanovalca in s tem rešijo nastalo družinsko stisko, smo te dni poizvedovali po gorenjskih domovih za stare.

Melita Dolenc je ena od delavk, ki jo je kranjski dom upokojencev prek javnih del najel za oskrbo in pomoč starostnikov na domu. "Prihajam k dvema starima zakoncema, od katerih je mož po infarktu potreben zlasti jutranje nege, ženi, ki je bila zaradi moževe bolezni poprej precej obremenjena, pa pomagam pri gospodinsjkih opravilih. Na dom pridem dvakrat dnevno: zjutraj ata umijem, mu zamenjam pleničko, ga obrijem, uredim posteljo, preselim na invalidski voziček, mu postrežem z zajtrkom, je pa lahko sam. Tudi sicer ima veliko možnosti, da si bo opomogel in po bolezni spet shodil. Zakoncema dostavijo tudi kosilo. Drugič pa pridem k njima popoldne, ko je zlasti mami potrebna pomoč pri gospodinjskih opravilih, včasih pa sta potrebna le pogovora in prek mene stika z zunanjim svetom. Večerna nega pa je prepuščena družinskim članom, ki so čez dan zaposleni in so se najbrž zaradi tega tudi odločili za takšno nego.V začetku je bilo najprej treba premagti nezaupanje, pravzaprav občutek sramu, da te bolnega in nemočnega neguje tuj človek, zdaj pa sta se me (vsaj tako upam) že navadila. Takšno delo je res malce naporno, vendar mi je tudi v veselje, ko vidim, da nekomu nudim pomoč in ugodje," o svojih izkušnjah pri negi starostnikom pripoveduje mlada negovalka. Za to delo so jo usposobili v domu upokojencev, kjer v času med dvema obiskoma pomaga pri negi stanovalcev doma, v prihodnje pa bi se rada izšolala za bolničarko.

Gneča na "bolniškem" oddelku

Skupna izkušnja vseh gorenjskih domov upokojencev kaže, da je med zdravimi starostniki manj zanimanja za bivanje v domu, velik pritisk pa vlada za sobe na negovalnih oddelkih. V **Domu upokojencev Preddvor** ta čas čaka na posteljo 60 žensk in 20 moških. Kot pravijo, je vsaj 40 med njimi zelo nujnih, tako da je tudi na "prednostni listi" huda gneča. Prosilce namreč v vseh domovih sprejemajo po vrstnem redu, kakor so oddali vloge, prednost dajo le nujnim primerom, ko stari ljudje res nimajo nikogar, ki bi skrbel zanje. Ob tolikšni množici vlog bodo morali stari ljudje na sobo v domu počakati vsaj pol leta. Svojcem lahko svetujejo le potrpežljivost, saj na voljo ni dodatnih postelj, tudi časi, ko so nekateri manj zasedeni domovi v Sloveniji lahko sprejemali strostnike od drugod, so že mimo, možnosti za začasno nego na domu pa so tudi zelo omejene. Politika do starih je v Sloveniji naravnost nevzdržna, pravijo v preddvorskem domu. V takih okoliščinah bi morali po njihovem mnenju odpreti več domov. Lahko bi poskrbeli tudi za možnost predplačila, da bi si stari ljudje s plačano "rezervacijo" zagotovili sprejem v dom, možnost pa vidijo tudi v nekakšnem zakupu domskih zmogljivosti s strani zainteresiranih podjetij.

V **Domu upokojencev Kranj** je čakalna doba še daljša. 120 čakajočih (veliko več žensk kot moških) ne more pričakovati, da bi bili sprejeti prej kot v letu dni. V nasprotju z mnogimi drugimi domovi pa kranjski lahko svojcem ponudi začasno rešitev, medtem ko čakajo na prosto sobo. Imajo namreč skupino usposobljenih sodelavcev (zaposlenih prek javnih del), ki lahko izvajajo nego na domu, hkrati pa jim iz doma lahko dovažajo tudi kosila. Povpraševanje po tovrstnih storitvah je sicer veliko, zanje pa se je odločilo šele sedem družin s starostniki. **Bojana Petrovič**, socialna delavka v kranjskem domu, pravi, da jih ljudje lahko pokličejo vsak delovnik od 8. do 14. ure na telefonsko številko 325-961,če želijo izvedeti karkoli v zvezi z nego in pomočjo starim ljudem na domu. Sicer pa takšno pomoč ponuja tudi nekaj drugih ustanov: nekateri centri za socialno delo, Rdeči križ in Karitas.

Ljudje naj se starajo doma

V **Domu dr. Franceta Bergelja** na Jesenicah so se s prostorsko stisko borili predvsem v zadnjem letu, ko so obnavljali dom. Prosilcev je veliko, vendar v stanovanjskem delu skušajo sproti zadostiti potrebam, medtem ko je na bolniški oddelek treba počakati nekaj mesecev. Kot pravi direktorica tega doma s 185 posteljami **Metka Gostič**, bi lahko tudi institucije zunaj domov upokojencev lahko bolje poskrbele za stare ljudi. Bolj humano je, da slednji starost preživljajo doma, ustrezno organizirani servisi pa skrbijo za uresničevanje tistih potreb, za katere je sicer poskrblejno v domu za stare. Tudi direktorica jeseniškega doma meni, da ni rešitev v širitvi zmogljivosti teh domov in omenja nemško izkušnjo. Tamkajšnji domovi so namreč le do 80-odstotno zasedeni, odkar so skrb za stare osredotočili na domačo oskrbo.

V **Dom dr. Janka Benedika** v Radovljici domala četrtino oskrbovancev pošljejo iz bolnišnic. Negovalni oddelek v domu je pretesen za vse, ki potrebujejo domsko varstvo. Na posteljo je treba počakati tri do štiri mesece. Ljudem že tako dolgo dopovedujemo, da zlepa ni mogoče dobiti mesta v domu, da je novih prošenj manj in da rešujemo tiste iz "zaloge", so nam povedali v Radovljici. Če jim nekaj mesecev ne morejo ustreči s prosto sobo, jim naštejejo domove, kjer je čakanje na posteljo krajše injih obvestijo o možnosti nege na domu, ki jo izvaja center za socialno delo. Prek vrste takorekoč ni mogoče priti v dom, prednost imajo stari ljudje brez svojcev, za katere doma res nihče ne more skrbeti.

Podobno zgodbo smo slišali tudi v Tržiču, kjer je **Dom Petra Uzarja** z uradno 155 posteljami zaseden do zadnjega kotička. Med stanovalci je več kot dve tretjini prebivalcev domače občine, ki imajo pri sprejemu tudi prednost. Še vedno pa morajo na posteljo čakati tri do pet mesecev. Medtem jim sicer svetujejo nego na domu, ki pa je v tej občini slabše organizirana, hkrati pa tudi ne reši problemov starih ljudi, ki so nege potrebni vseh 24 ur dnevno. V takšnih primerih svojci sami najdejo rešitev in življenje prilagodijo dejstvu, da je v njem tudi mesto za nego starega človeka.

Tudi v domu oskrbovancev **Centra spelih in slabovidnih dr. Antona Kržišnika** v Škofji Loki poznajo čakalno dobo. Za oddelek, kjer prebivajo zdravi in gibljivi, je bilo pred časom kakih 10 čakajočih, še enkrat toliko pa jih čaka na posteljo v negovalnem delu doma. Počakati je treba kake tri mesece, je povedal **Ludvik Bernik** in dodaja izkušnjo, da je zlasti na jesen in zimo na dom večji pritisk.

Iz prestolnice v podeželske domove

V domžalskem domu za stare s 180 posteljami pravijo, da se na sobo čaka manj, kot denimo v ljubljanskih domovih. Šest mesecev traja, preden pride na vrsto kandidat za negovalni oddelek, v primeru "super urgence" s strani centra za socialno delo tudi prej. Sprejemajo sicer vse prosilce, prednost pa imajo prebivalci domače občine. Svojci se pri iskanju rešitve za ostarele starše pogosto sklicujejo, da gre za nujen primer, a takšnih v domžaalskem domu poznajo več deset, ob tem pa nimajo nobene dodatne postelje, ki bi rešila kako hudo stisko.

V domovih, ki niso preveč oddaljeni iz Ljubljane, zadnje čase doživljajo tudi precejšen pritisk iz prestonice. Tamkajšnji domovi so namreč hudo obremenjeni, in čakalna doba neznosno dolga. A tudi na periferiji ni dosti drugače. V Domu upokojencev v Mengšu, kjer prednostno poskrbijo za prebivalce občin Mengeš, Domžale, Lukovica in Moravče, čakalne dobe trajajo od nekaj mesecev do leta dni. Svojcem, ki kar ne morejo pričakati, da bo za njihove ostarele starše poskrbela institucija, svetujejo namestitev v manj zasedenih slovenskih domovih, denimo v Metliki ali Črnomlju, za pozneje pa jim obljubijo premestitev.

• D.Z.Žlebir

GORENJSKA OD TORKA DO PETKA

AMZS

Iz Tehnične baze AMZS v Kranju so nam sporočili, da so v tem času opravili 11 vlek poškodovanih vozil in nudili 10 strokovnih pomoči okvarjenim vozilom na gorenjskih cestah.

GASILCI

Kranjski gasilci so iz OKC prejeli obvestilo o domnevnem požaru na Grmičevi ulici, vendar so požar preklicali, saj so ugotovili, da uhaja para. Prejeli so tudi dva požarna alarma iz Koroške 2, vendar ni bilo nič. Na Oldhamski pa so sanirali cestišče po razlitju nafte, katera je iztekla iz prepolnega avtobusnega rezervoarja. **Škofjeloški gasilci** pa so odhiteli gasit požar na stanovanjski hiši v Gorenji vasi, kjer je pogorelo ostrešje in očistili kanalizacijo pri župnijski cerkvi na Suhi. Ostali gorenjski gasilci pa k sreči niso imeli intervencij.

GORENJSKI NOVOROJENČKI

V Kranju se je rodilo 10 otrok, od tega 6 dečkov in 4 deklice. Tokrat je bila težja deklica, kateri so natehtali 4.100 gramov, najlažji deček pa je tehtal 3.400 gramov. **Na Jesenicah** se je rodilo 6 otrok. Rodili so se trije dečki in tri deklice. Mejni teži pa sta si bratsko razdelila. Najtežji je bil deček s 4.220 grami, najlažja deklica pa je tehtala 2.635 gramov. Srečnim mamicam čestitamo!

URGENCA

V Splošni bolnišnici Jesenice so imeli na kirurškem oddelku 91 urgentnih primerov, na internem oddelku 13, na pediatriji 12 in na ginekološko-porodniškem oddelku pa so poleg 6 porodov poskrbeli še za 15 bolnic.

985

Iz Regijskega centra za obveščanje Kranj smo prejeli sporočilo, da Jeklarna 2 na Koroški Beli že od prejšnjega četrtka pa do danes vsak dan, predvsem popoldne, v intervalih skozi streho v ozračje spušča rdeč prah in modrosiv dim. V četrtek dopoldne pa se je 6 občanov pritožilo, ker jih moti helikopter naše vojske, ki že celo popoldne in še zvečer leta nad njihovimi hišami, da ne morejo spati.

SKD

SLOVENSKI KRŠČANSKI DEMOKRATI

Vas vabimo
na prijeten večer z ansamblom

ČUKI

v petek, 20. septembra ob 19. uri
v dvorani Gorenjskega sejma v Kranju

VSTOP PROST!

OBČINA JESENICE na podlagi Odredbe o postopku za izvajanje javnega razpisa za oddajo javnih naročil (Ur. list RS, št. 28/93 in 19/94) objavlja

JAVNI RAZPIS ZA NAKUP PROSTIH STANOVANJ

1. Kupec stanovanj je Občina Jesenice, Jesenice, C. M. Tita 78.
2. Predmet razpisa je nakup
   - enosobnih stanovanj;
   - dvosobnih stanovanj in
   - trisobnih stanovanj, ki se nahajajo v občini Jesenice, v skupni vrednosti 20.000.000,00 SIT
3. Prednost pri izbiri bodo imeli ponudniki prostih starejših in cenejših stanovanj.
4. Ponudniki morajo v vlogi navesti:
   - ceno stanovanja s prometnim davkom (2 %)
   - starost in velikost stanovanja
   - rok izročitve stanovanja
5. Vlogi morajo ponudniki priložiti dokazilo o lastnišvu stanovanja: zemljiškoknjižni izpisek ali pri notarju overjeno pogodbo o pridobitvi lastništva stanovanja, ki ga prodajajo.
6. Ponudniki morajo ponudbo poslati najkasneje v 15 dneh po objavi (do 27. 9. 1996), v zaprti kuverti z oznako

"RAZPIS ZA NAKUP STANOVANJ" na naslov: OBČINA JESENICE, ODDELEK ZA OKOLJE IN PROSTOR TER STANOVANJSKO GOSPODARSTVO, Jesenice, C. M. Tita 78.

7. Odpiranje ponudb bo javno in sicer **v torek, dne 1. 10. 1996, ob 10. uri** v konferenčni sobi Občine Jesenice, na Jesenicah, C. M. Tita 78.

Ponudniki bodo o izidu razpisa obveščeni v roku 8 dni po odpiranju ponudb.

ŽUPAN:
dr. Božidar BRUDAR, dipl. ing.

Na podlagi 111. člena zakona o lokalnih volitvah (Uradni list RS 72/93, 7/94 in 70/95) ter 39. člena statuta občine Cerklje (Uradni vestnik Gorenjske št. 7/95 in 19/96)

RAZPISUJEM

volitve v svete vaških skupnosti občine Cerklje

1. Prve volitve članov sveta vaških skupnosti Adergas, Ambrož pod Krvavcem, Apno, Cerklje na Gorenjskem, Češnjevek, Dvorje, Grad, Lahovče, Poženik, Praprotna Polica, Pšata, Pšenična Polica, Ravne, Sidraž, Spodnji Brnik, Stiška vas, Sveti Lenart, Šenturška Gora, Šmartno, Štefanja Gora, Vašca, Velesovo, Vopovlje, Zalog pri Cerkljah bodo v nedeljo, 10. novembra 1996.
2. Za dan razpisa volitev, s katerim začnejo teči roki za volilna opravila se šteje 13. 9. 1996.

Številka: 008-1047/96
Datum: 10. 9. 1996

ŽUPAN OBČINE CERKLJE NA GORENJSKEM
FRANC ČEBULJ

NOVO
HYUNDAI

HYUNDAI Coupe in SONATA
ZA VSA KUPLJENA VOZILA HYUNDAI V MESECU SEPTEMBRU POVRNEMO STROŠKE REGISTRACIJE IN OBVEZNEGA ZAVAROVANJA
- prodaja novih in rabljenih vozil
- ugoden kredit, leasing
- servis, kleparske in ličarske storitve
Avtohiša KADIVEC, Pipanova 46, ŠENČUR, tel.064/41-573

KOCKA
POHIŠTVO, BELA TEHNIKA, ORTOPEDSKE VZMETNICE
TEL.: 064/403-871
TRGOVINA S POHIŠTVOM, SPODNJA BESNICA 81

Krajevna skupnost Bela

V Pregradu nastaja rekreacijski center

Zgornja Bela - V krajevni skupnosti Bela so načrtovali, da bodo v rekreacijskem središču Pregrad na Zgornji Beli že do krajevnika praznika ob koncu junija uredili večnamensko asfaltno ploščad. To jim zaradi slabega vremena ni uspelo, zamudo so nadoknadili čez poletje in v nedeljo bodo ploščad slovesno predali v uporabo. Ob devetih dopoldne se bo začel košarkarski turnir ekip Srednje in Zgornje Bele ter Bašlja, ob dveh popoldne bo na nogometnem igrišču, ki so ga v Pregradu uredili najprej, tradicionalna tekma med Srednjo in Zgornjo Belo, ob štirih pa se bo začela veselica, na kateri bodo igrali Fantje iz vasi. Zabavo bodo popestrili še z nagradnim metanjem na koš in ugibanjem, koliko fižolov je v peharju.

Kot je povedal novi predsednik sveta KS **Jože Štefe**, je ureditev ploščadi, ob kateri so poistavili tudi značilni belski kozolec, financirala krajevna skupnost, koše je kupila preddvorska občina, krajani pa so opravili veliko prostovoljnih ur. V nedeljo bodo v Domu krajanov na Zgornji Beli ponovno odprli tudi knjižnico, ki je bila več let zaprta in bo odslej redno odprta vsak petek. • **C.Z.**

Najboljši iz Šinkovega Turna

Mengeš, Bohinjska Bistrica, 12. septembra - Na meddruštvenem gasilskem tekmovanju minulo soboto v Mengšu in nato v nedeljo v Bohinjski Bistrici so se najbolje odrezali veterani in člani iz Šinkovega Turna iz občine Vodice. V Mengšu so na tekmovanju veteranov osvojili prvo mesto. Najboljši pa sta bili ekipi veteranov in članov iz PGD Šinkov Turn tudi v nedeljo v Bohinjski Bistrici, kjer se je pomerilo 40 ekip. Pri članicah je v Bohinjski Bistrici zmagala ekipa PGD Begunje. • **A. Ž.**

Obnova regionalnih cest v radovljiški občini

Največ je pridobil desni breg Save

Čeprav je država letos v obnovo regionalnih cest v občini vložila skoraj poldrug milijon mark, Radovljica vsaj glede stanja cest za zdaj še ni "v devetih nebesih". Veliko cestnih odsekov je še zmeraj zelo slabih.

Radovljica - Radovljiška občina je na podlagi dolgoletnih prizadevanj, predvsem pa posledic zime, ki je še dodatno poškodovala ceste, le uspela, da je ministrstvo za promet in zveze obnovo desetih najkritičnejših odsekov uvrstilo med prednostne naloge.

Vlada je med prednostne odseke uvrstila 750 metrov ceste od Črnivca do gostišča Adrijan, 300 metrov od gostišča Sova v Lescah do gostilne Tulipan, 150 metrov od klavnice v Radovljici do mostu čez Savo, 50 metrov ceste na Lancovem, 150 metrov od smučišča pred Kamno Gorico do vasi, 600 metrov od mostu Vrčica do križišča za Kropo, 600 metrov od križišča za Bled do železniškega prehoda v Lescah, 1850 metrov od križišča za Kropo do mostu v Kropi, 200-metrski odsek od odcepa za Ljubno-vzhod proti Posavcu in 1,1 kilometra regionalne ceste od odcepa za Ljubno - zahod do avtobusne postaje Dobro polje. Na teh odsekih naj bi porezali asfaltne grbine, cestišče preplastili s pet centimetrov debelim bitogramoznim slojem in s tricentimetrsko plastjo finega asfalta, narisali sredinsko črto in utrdili bankine. Vsa dela naj bi stala okoli sto milijonov tolarjev. Vlada je potlej program nekoliko popravila in iz njega izločila tri odseke, vendar so se predstavniki družbe za državne ceste in občine le dogovorili, da bodo ob morebitnih finančnih možnostih in dodatnih virih posodobili tudi te odseke. Večina del na vseh odsekih je zdaj že končana, izjema so le odseki od Sove do Tulipana v Lescah, na Lancovem in od radovljiške klavnice do mostu čez Savo, ki so zaradi pomanjkanja denarja začasno izpadli iz programa. V občini se prizadevajo, da bi država čimprej zagotovila tudi preostali denar (gre za nekaj manj kot 14 milijonov tolarjev), sicer pa so že začeli s pripravami za celovito obnovo Alpske ceste od Sove do Tulipana in pred Majdnekom v Lescah.

Pri posodobitvi Alpske ceste v Lescah od križišča z železnico do blejske ceste so hkrati obnovili tudi vodovodno in kanalizacijsko omrežje. Na cesti od mostu Vrčica do križišča za Kropo so na 160 metrih cestišče razširili za en meter, na kritičnih mestih pa so poskrbeli tudi za odvodnjavanje pobočnih in meteornih voda.

Vodnogospodarsko podjetje Kranj bo v kratkem končalo tudi s sanacijo usadov ob regionalni cesti v bližini Lancovega, ki bo stala približno 40 milijonov tolarjev. SCT Ljubljana pa bo do začetka novembra preplastil odsek magistralne ceste od priključka za avtomobilsko cesto pri Vrbi do restavracije Teksas v Lescah.

C. Zaplotnik

Svetniki so podpisali

Cestno podjetje Kranj je za uporabo in izkoriščanje kamnoloma v Kamni Gorici v zadnjih štirih letih ter za obnovo in vzdrževanje cest na desnem bregu Save letos plačalo občini 8,9 milijona tolarjev, za katere je občinski svet sklenil, da jih sme občina porabiti le za obnovo regionalne ceste na odsekih Kamna Gorica - Kropa - Podnart. Občina je ta denar s soglasjem svetnikov iz doline namenila za obnovo ceste od križišča za Kropo mimo lipniške Iskre Mehanizmi do odcepa za Srednjo Dobravo.

Svetnika na ogledih

Člana občinskega sveta in županove komisije za spremljanje del na državnih cestah v radovljiški občini Andrej Čufer in Anton Kapus sta si v soboto ogledala stanje tudi na ostalih cestah v občini in bosta o tem pripravila posebno poročilo za septembrsko sejo občinskega sveta.

Bogato leto obnovljenih cest v Škofji Loki

Cesta na cesto, obvoznica

Z obvoznico v Poljansko dolino bodo Škofjeločani zaenkrat sicer še počakali, prav gotovo pa so letos doživeli pravi boom prenavljanja ponekod že precej dotrajanih regionalnih in lokalnih cest v njihovi občini.

Škofja Loka - "Ne samo mi, ki se s tem ukvarjamo, tudi mnogi prebivalci naše občine opažajo, da je bilo v zadnjem času v Škofji Loki pri prenovi cest veliko narejenega," ugotavlja Janez Štalec, ki je v občinski upravi zadolžen za regionalne ceste: "To pa je hkrati tudi dokaz, da smo doslej obnovi cestnega omrežja v občini posvečali vse premalo pozornosti."

Iz mošnje, ki jo je v letošnjem letu država odvezala za obnovo, predvsem pa preplastitiev regionalnih cest, so na območju Škofje Loke poskrbeli za tri cestne odseke. Na regionalni cesti R 314, ki skozi Škofjo Loko vodi proti Selški dolini, sta bila obnovljena odseka od mosta v Praprotnem do Veštra, dolžine nekaj več kot 4 kilometre, in odsek od križišča pri Tušku do Petrolovega bencinskega servisa. Tretje gradbišče je bilo in bo še vsaj do konca tega tedna, ko naj bi uredili še zadnje bankine, od križišča pri Petrolu do Zminca.

Omenjena tri-kilometrska trasa sicer ni bila obnovljena v celoti, prekinjena je bila namreč na Spodnjem trgu, kjer je bila preplastitev nemogoča zaradi že tako visokega nivoja ceste, preplasten pa ni bil tudi dvestometrski pas Poljanske ceste in to v tistem delu, kjer je oporni zid. Na Spodnjem trgu bi tako morali zamenjati celotno asfaltno prevleko, ker pa se cesta ne odpira tako pogosto, bi zagotovo bilo precej želja tudi okrog obnovitve infrastrukture (telefon, električna napeljava, vodovod, kabelska televizija), kar bi časovno podaljšalo obnovo, prav tako pa bi bili tudi stroški večji. Kar se tiče opornega zidu ob Poljanski cesti, je že predvidena njegova sanacija, opravljene so bile geološke raziskave in ugotovljeno je bilo, da gre za star plaz, ki se počasi premika. Sanacija je možna na tri načine, z globokim temeljenjem, rušenjem starega in gradnjo novega zidu, tretja varianta pa je, da stari zid ostane in da se poleg zgradi novi. "Po mojem mnenju bo obveljala ena izmed slednjih, saj bi bila varianta z zabijanjem pilotov v zemljo predraga pa tudi neracionalna, saj je v Poljansko dolino dolgoročno predvidena obvoznica," je dejal Janez Štalec. Sanacija je obljubljena še za letošnje leto, sredstva pa naj bi črpali s postavke sanacije zidov.

Za osem do devet kilometrov preplastenih cest so s strani države, financer je Direkcija RS za ceste, strokovne zadeve zanjo pa opravlja Družba za državne ceste, je bilo predvidenih okrog 200 milijonov tolarjev, oziroma 20 milijonov po kilometru preplastitve, poleg tega pa je potrebno urediti stvari kot so odvodnjavanje, robniki, jaški na obstoječi asfalt... Sama preplastitev naj bi bila dovolj kvalitetna za naslednjih pet do deset let.

Odsek skozi Dorfarje bo predvidoma asfaltiran sredi oktobra, za nadaljevanje preplastitve od Dorfarij do Grenca pa zaenkrat še ni denarja. Trenutno na tej trasi pridobivajo potrebna soglasja in odkupujejo zemljo. Le-ta je odkupljena do kulturnega doma v Svetem Duhu, problematičnih je še pet strank, ki zahtevajo prevelike odškodnine.

Na prihodnji seji škofjeloškega občinskega sveta naj bi obravnavali lokacijski načrt za obnovo Kidričeve ceste, naslednja faza v prihodnjem letu pa bo pridobivanje zemljišč na tem odseku. Za omenjeni odsek od bencinskega servisa OMV do Hotela Transturist je sicer s strani države že zagotovljenih 9 milijonov tolarjev, obnovo pa bo deloma sofinancirala tudi občina (pločnik, javna razsvetljava, zemljišča...).

V škofjeloški občini pa so oziroma še bodo v letošnjem letu obnovili tudi precej lokalnih in krajvenih cest. Iz prednostnega programa prav te dni poteka fina preplastitev ceste s Trate mimo Jelovice proti Virmašam v dolžini 300 m, potem je tu prenova odseka z glavne ceste preko mosta čez Soro v Ševlje v dolžini 300 metrov, tu pa je tudi obnova ceste v Spodnjo Lušo. V načrtu je tudi prenova ceste skozi Puštal do Hrastnice v dolžini 500 m, vprašanje pa je, če bo prišlo do realizacije še letos, saj bo predhodno potrebno zgraditi meteorni kanal za odvodnjavanje, kar bi prekoračilo obseg predvidenih sredstev. "Poleg tega je tu še redni program obnove cest, ki je prav tako precej široko zastavljen. Poleg občine naj bi tu kot sofinancerji pristopile še KS in uporabniki. Občina za lokalne ceste prispeva polovico potrebnih sredstev, za krajevne ceste pa tretjino. Ostala sredstva se ponavadi pridobijo preko samoprispevkov, prostovoljnega dela, pogodbenih prispevkov...," je menil Miha Bizjak, ki je na občini zadolžen za lokalne in krajevne ceste. Letos je po finančni plati izstopal projekt obnove ceste od Gosteč do odcepa za deponijo Draga, za katerega so potrebnih 20 milijonov financirale vse štiri občine s področja nekdanje škofjeloške občine.

"Poleg 36.467.221 tolarjev, občina je za obnovo lokalnih in krajevnih cest namenila nekaj manj kot polovico od vseh potrebnih sredstev (66.171.441 tolarjev), naj bi odplačali tudi 37.896.000 tolarjev z naslova starih obveznosti. Država je za preplastitve na lokalnih cestah odobrila sredstva v višini 8.716.000 tolarjev."

Polovica lokalnih in krajevnih cest predvidenih za obnovo je že prenovljenih, celotni program obnove pa naj bi bil zaključen do 30. oktobra. "Prav zdaj sprejemamo še zadnje "plane želja" za prihodnje leto, konec meseca pa bo nared prvi delovni osnutek," je še dejal Miha Bizjak.

Igor K.

"S črtami, ki jih še vedno ni na preplastenih cestah, smo se ukvarjali vsi, le tisti ne, ki so za to zadolženi. Tako mi kot župan, krajevna skupnost, ravnatelji... Za takoimenovano horizontaalno signalizacijo je zadolžena direktnoDirekcija RS za ceste, ki je najela domžalsko podjetje Sigma. Ti so se sicer že pojavili, ko smo s preplastitvijo šele začeli, takrat smo jih komaj odgnali. Sedaj, ko je nov asfalt položen, pa so kar poniknili. Reagirali smo na Direkcijo in v kratkem naj bi črte po Loki vseeno bile. Novost v križišču pri Petrolovem bencinskem servisu pa bodo trije razvrstitveni pasovi."

OBČINA ŽELEZNIKI

Trnje 20, 4228 Železniki, tel.: (064) 66-171, 67-577, fax: (064) 66-171

OBVESTILO

OBČINA ŽELEZNIKI bo v sodelovanju z oddelkom za okolje in prostor občine Škofja Loka v mesecu **septembru 1996** zbirala predloge posameznikov in organizacij za spremembe in dopolnitve prostorskih sestavin dolgoročnega plana občine Železniki za obdobje od leta 1986 do leta 2000.

Sprejemali bomo predloge in pobude za spremembo namembnosti zemljišč znotraj obstoječih naselij in zemljišč, ki so neposredno ob naseljih zaradi smiselne zaokrožitve obstoječih naselij.

Pisne predloge s priloženim izrezom iz katastrskega načrta posredujte na naslov: **OBČINA ŽELEZNIKI, Trnje 20, 4228 ŽELEZNIKI, najkasneje do 30. 9. 1996.**

Kasnejših predlogov ne bomo upoštevali, obrazce dobite na sedežu občine.

Predsednik občinskega sveta
Miha PREVC

Republika Slovenija
UPRAVNA ENOTA RADOVLJICA

RAZPISUJE
prosti delovni mesti

V Oddelku za okolje in prostor

1. SVETOVALEC I

- visoka izobrazba VII. stopnje zahtevnosti pravne ali upravne smeri
  5 let delovnih izkušenj
  preizkus znanja iz ZUP
  znanje uporabe računalnika
  poskusno delo 3 mesece
  ali
- višja izobrazba VI. stopnje zahtevnosti pravne ali upravne smeri
  7 let delovnih izkušenj
  preizkus znanja iz ZUP
  znanje uporabe računalnika
  poskuno delo 2 meseca

2. PISARNIŠKI REFERENT

- srednja izobrazba V. stopnje zahtevnosti upravnoadministrativne smeri
- 6 mesecev delovnih izkušenj
- znanje strojepisja
- znanje uporabe računalnika
- poskusno delo 1 mesec

Kandidati morajo poleg navedenih pogojev izpolnjevati še splošne in posebne pogoje, določene z Zakonom o delavcih v državnih organih.

Delovno razmerje za obe delovni mesti se sklene za nedoločen čas s polnim delovnim časom.

Preizkus znanja iz ZUP se lahko opravi v enem letu po sklenitvi delovnega razmerja.

Pisne prijave z dokazili o izpolnjevanju pogojev in opisom delovnih izkušenj naj kandidati pošljejo v 8 dneh po objavi na naslov: Rapublika Slovenija, Upravna enota Radovljica, Kadrovska služba, Gorenjska c. 18, 4240 Radovljica.

Kandidati bodo o izbiri obveščeni v 15 dneh po izteku roka za sprejemanje prijav.

Slovenski učitelji iz Kanade in ZDA na Gorenjskem

V delu so razlike, otroci pa so povsod enaki

Taka je ocena 16 gostov, ki so v ponedeljek obiskali tržiško šolo Zali Rovt in njeno enoto v Lomu. Pohvale za dobro pripravljene nastope in gostoljuben sprejem.

Tržič, 13. septembra - Udeleženci seminarja za učitelje, ki poučujejo slovenski jezik v Kanadi in ZDA, danes končujejo z delom v radovljiškem izobraževalnem centru. Začeli so ga v ponedeljek z obiskom v tržiški občini, kjer so spremljali nastope učiteljic v mestu in na vasi. Darinka Ferletič iz Kanade je presodila, da se delo v njihovi sobotni slovenski šoli sicer nekoliko razlikuje, vendar so učenci povsod enaki.

Po jutranjem sprejemu v osnovni šoli Zali Rovt so si gostje v spremstvu učencev ogledali šolsko zgradbo. Ponedeljkov dopoldan so preživeli najprej v 5. razredu centralne šole, kjer je učiteljica **Ana Žakelj** predstavila učno uro slovenskega jezika, nato pa so v enoti Lom spoznali, kako **Mira Kramarič** poučuje učence 1. in 2. razreda v kombiniranem oddelku. Popoldansko srečanje so zaokrožili z glasbeno učno uro in s pogovorom o preživetem dnevu.

"Gre za prvi seminar učiteljev slovenskega jezika s severne poloble, ki tudi prvič poteka na Gorenjskem. Razen obiska v Tržiču in Lomu smo za torek pripravili ogled pouka v radovljiški osnovni šoli A. T. Linhart in kulturnega nastopa tamkajšnjih učencev, dnevi do petka pa so namenjeni strokovnim predavanjem in raznim delavnicam v izobraževalnem centru v Radovljici. Seminar v organizaciji ministrstva za šolstvo in šport ter v izvedbi zavoda za šolstvo RS bomo sklenili v petek s predstavitvijo učbenika za pouk slovenskega jezika v tujini, zadnji popoldan pa bomo izdelali glasilo seminarja," je predstavila programski okvir seminarja **Dragica Motik** iz zavoda za šolstvo med srečanjem v lomski šoli.

Šolo v Lomu so gostje iz tujine v ponedeljek zapuščali zadovoljni.

Koristna izmenjava izkušenj

Med 16 udeleženci seminarja jih je prišlo pol iz Kanade in pol iz ZDA. Med njimi so bile v večini ženske, tako mlajše kot starejše. Kot je povedala ravnateljica sobotne slovenske šole v Hamiltonu v Kanadi **Darinka Ferletič**, tam že 19 let poučuje slovenski jezik, ob tem pa predava slovenščino kot redni predmet tudi na gimnaziji. V sobotni šoli imajo 50 otrok različnih starosti, zato je vajena podobnega dela, kakršnega so si ogledali v kombiniranem oddelku lomske šole. Obenem je ocenila, da so delovne razmere njihovih in naših učiteljev sicer različne zaradi krajevnih posebnosti, vendar so učenci povsod enaki. Kratek pogovor s tremi učiteljicami iz ZDA je razkril, da so bile učne ure tržiških učiteljic zanje zelo dobro pripravljene in tudi informativne. Obogatile so jim znanje slovenskega jezika, kar bo koristno tako pri poučevanju 50 otrok v Lemontu pri Chicagu kot 130 otrok v Clevelandu. Še posebej jim bo ostalo v lepem spominu večdnevno popotovanje po manjznanih slovenskih krajih, kar je pred seminarjem organiziral urad za Slovence v zamejstvu.

Stojan Saje

Zaradi prometa izredna seja občinskega sveta Mengeš

Promet se ne šteje za mizo

Še ta mesec, zahtevajo, naj predstavniki ministrstva za promet in zveze s svojimi službami pridejo v občino, sicer bodo odločno ukrepali.

Mengeš, 12. septembra - Besede "zapora" ali "izsiljen" sicer ni nihče izgovoril naglas na izredni seji občinskega sveta Mengeš v sredo zvečer. Vendar pa so tehtali, ali sta izraza "represivni ukrepi", "državljanska nepokoriščina" primerna ali ne. Povod za naglas izraženo nezadovoljstvo pa je bila odsotnost odgovornih predstavnikov ministrstva za promet in zveze na izredni seji zaradi nemogočih prometnih razmer v Mengšu.

Zaradi iz dneva v dan večjega prometa skozi Mengeš se Mengšani oziroma občani zadnje čase vse bolj jezijo. Nemogoče prometne razmere in zaradi njih vedno bolj ogroženi otroci in predvsem starejši občani, ki morajo vsak dan čez glavno cesto v Mengšu, postajajo iz dneva v dan še slabše. Ko pa se bo začela gradnja AC Šentjakob - Ločica, se bojijo, da bosta promet in nevarnost postala nevzdržna.

Napovedanega prihoda Marjana Dvornika iz ministrstva za promet in zveze občinski svetniki in gostje iz drugih državnih služb niso dočakali, niti pojasnila o odpovedi ali opravičila ni bilo. Zato so lahko le premlevali ugotovitve o nemogočem prometu, o prostorskih postopkih in študiji, ki je promet usmerila skozi Tuhinj proti Vodicam. Na takšno štetje prometa za mizo pa v Mengšu ne misilijo pristajati. Zato so zahtevali, da predstavniki ministrstva za promet oziroma DARS še ta mesec pridejo v Mengeš in razložijo študijo o obremenjenosti ter ukrepe.

Če odgovornih iz države ne bo, bodo v občini prisiljeni v drugačne odločne ukrepe. • **A. Žalar**

Poslovilni koncert

Alpski kvintet v Mengšu

Mengeš, 13. septembra - Nocoj (petek) ob 20. uri bo imel Alpski kvintet z gosti svoj poslovilni in hkrati jubilejni koncert ob 30-letnici v Mengšu. S Francem Pestotnikom - Podokničarjem in s še nekaterimi gosti, program pa bo povezovala Betka Šuhel, bo ansambel nastopil v dvorani Kulturnega doma v Mengšu. Vstopnice za koncert so v prodaji v Kulturnem domu v Mengšu od 14. ure naprej (telefon: 061/737-101) in v malooglasni službi Gorenjskega glasa v Kranju, Zojsova 1 (telefon: 061/223-444), danes (petek) do 13. ure. Čisti izkupiček s koncerta je namenjen Društvu Sožitje Mengeš. • **A. Ž.**

Na Bledu nezadovoljni s podržavljenjem gradu

Bodo zaradi gradu začeli ustavni spor?

Na Bledu so do zadnjega upali, da bo Blejski grad ostal občinska lastnina. Sklep, s katerim je vlada tudi grad uvrstila med kulturne spomenike v državni lastnini, jih je presenetil. Zdaj razmišljajo o tem, da bi na ustavnem sodišču oporekali njegovo ustavnost in zakonitost.

Bled - Na spisku kulturnih spomenikov in naravnih znamenitosti, ki so z uveljavitvijo zakona o lastninenju spomenikov in znamenitosti postali državna last, sta tudi Blejski grad in Blejski otok. Če se v blejski občini še nekako strinjajo s tem, da je otok v državni lasti, nikakor ne morejo preboleti, da bi bil v lasti države tudi grad.

Kot je povedal blejski župan **Vinko Golc**, bodo najprej poskušali v pogajanjih s predstavniki vlade doseči spremembo sklepa (prva priložnost za to bo že danes, ko bo na Bledu tudi predsednik vlade dr. Janez Drnovšek), sicer pa razmišljajo tudi o sklicu izredne seje občinskega sveta in o tem, da bi ustavnemu sodišču dali pobudo za oceno ustavnosti in zakonitosti vladnega sklepa. Na Bledu imajo za to, da grad ostane občinska lastnina, veliko formalnih in vsebinskih argumentov. Še posebej izpostavljajo podatek, da je blejska občini v novejši zgodovini gradu namenila za njegovo obnovo okoli dvajset milijonov mark. Starejši Blejci se še vedno dobro spominjajo, koliko truda in denarja je bilo vloženega, da so po požaru 1947. leta grad popolnoma obnovili. • **C.Z.**

SLAŠČIČARSTVO JEŽEK

TORTE OKRAŠENE PO ŽELJI

- *izrednega okusa*
- *vseh vrst in oblik*
- *za vse svečanosti*

rojstni dnevi, obletnice, poroke,...

Krmelj Marija s.p., Grajska pot 6, Škofja Loka, tel.: 622-285

OKUSNO IN DOBRO

Koliko za avtobusni prevoz v šolo?

Za "lokalca" 80, za "šolca" 140 tolarjev

Učenci z višje stopnje se iz Drulovke od lani vozijo v šolo v Stražišče zastonj, orehovški pa za šolski avtobus plačujejo po 140 tolarjev. Zakaj toliko, sprašujejo starši.

Kranj, 13. septembra - Vprašanje je povsem logično, odgovor, ki smo ga poiskali pri Alpetouru, pa tudi. Učencem iz Drulovke (in oddaljenejših vasi) vozovnice za prevoz v šolo plača mestna občina Kranj, saj imajo od doma do šole več kot štiri kilometre daleč. Orehovčani so preblizu šoli in zato nimajo pravice do brezplačnega prevoza, četudi bi ga že zaradi nevarne poti zaslužili.

Ko je vreme lepo in toplo, orehovški otroci hodijo v šolo peš ali se vozijo s kolesi, ko se pojavi jesensko deževje, mraz in sneg, pa se večinoma pridružijo vrstnikom na šolskem avtobusu, ki pelje prav do šolskih vrat. Za vožnjo v eno smer morajo trenutno odšteti 140 tolarjev.

Zakaj toliko, sprašujejo starši, če pa mestni avtobus na daljši relaciji stane le 80 tolarjev!? Za šolarje mestni avtobus ni tako prikladen kot šolski, saj z Brega pelje v Kranj mimo Stražišča, torej morajo izstopiti bodisi na Laborah ali pri "spodnji" Iskri, od tam pa pešačiti do šole.

V Alpetouru pravijo, da se to vprašanje pojavi vsako jesen. Njihova razlaga je takale: cene v mestnem prometu so že štiri leta zamrznjene, če bi jih Alpetour smel sprostiti, bi bile zagotovo blizu 140 tolarjev, toliko kot znaša vozovnica za šolski avtobus, ki sodi v primestni promet. V Ljubljani, denimo, mestni promet sofinancira mestna občina, v Kranju prevoznik nima te sreče, torej vozi celo v lastno izgubo, saj vozovnice ne more niti podražiti, niti posameznih linij, ki so registrirane, ukinjati. Druga stvar so cene prevoza v primestnem prometu. Razlika 60 tolarjev dejansko bode v oči, priznavajo v Alpetourju, vendar tako pač je.

Torej bodo morali starši šolarjev z Orehka še eno leto stisniti zobe - ob tolažbi, da se bo problem razrešil po drugi poti; z novo osemletko, ki jo bodo zgradili na Orehku...

H. Jelovčan

Ravnatelji o računalniškem opismenjevanju

Kranj, 12. septembra - Na osnovni šoli Matija Čop v Kranju, kjer najdlje delajo na projektu računalniškega opismenjevanja, so se srečali ravnatelji več deset slovenskih šol. Gre za šole, ki so bile izbrane kot izobraževalni centri v programu računalniškega opismenjevanja. Ena teh je tudi Čopova šola, ki je prva šla v projekt Petra in najdlje dela na področju računalniškega opismenjevanja.

Projekt, na kratko imenovan RO, ki sta ga začela slovensko šolsko ministrstvo in zavod za šolstvo, je zdaj na polovici. 204 osnovne šole imajo že opremljene računalniške učilnice, kakih 60 osnovnih in srednjih šol na Slovenskem pa je že obsežneje vključenih v ta program. Ravnatelji slednjih so se srečali na šoli Matija Čopa, ki je bila na razpisu prav tako izbrana kot izobraževalni center v programu računalniškega opismenjevanja. Tu potekajo tudi računalniški seminarji za učitelje, šola pa je bila tudi prva, ki je dobila računalniško mrežo. Ravnatelji omenjenih izobraževalnih centrov so na tokratnem srečanju govorili tudi o sodelovanju na bližnjem računalniškem kongresu RO/2 v Ljubljani, kjer bodo predstavili svoje delovanje v projektu računalniškega opismenjevanja. Srečanja v Čopovi šoli se je udeležila tudi državna sekretarka v ministrstvu za šolstvo mag. Teja Valenčič. • **D.Ž.**

gidor

GIDOR obrtno podjetje, p.o.
Sestranska vas 44, v stečaju, 4224 GORENJA VAS

na podlagi SKLEPA OKROŽNEGA SODIŠČA V KRANJU, opr. štev. St 15/94-218 z dne 2. 9. 1996

ponovno objavlja

PRODAJO Z ZBIRANJEM PONUDB

I. Naprodaj je bremen prosta **nepremičnina - poslovna upravna stavba in delavnica s pripadajočim zemljiščem,** parc. štev. 511/1 in parc. štev. 511/3, skupne površine 777 m2, vpisano v vl. štev. 494 k.o. Gorenja vas, **po najnižji ceni SIT 13.000.000.00.**

II. Prednost pri nakupu nepremičnine bo imel tisti ponudnik, ki bo ponudil najvišjo ceno in najugodnejše plačilne pogoje.

III. Ponudniki naj v pisni obliki ponudbe navedejo: nepremičnino, ceno in plačilne pogoje. Ponudbi je treba predložiti dokazilo o vplačani varščini, ki znaša 10 % od najnižje cene. Ponudbo lahko odddajo pravne osebe s sedežem v RS in fizične osebe, državljani RS. Rok za plačilo kupnine je 15 dni po sklenitvi pogodbe.

IV. Pisne ponudbe pošljite na naslov: **"GIDOR", p.o., Gorenja vas,** v stečaju, **v 10 dneh po objavi** v poltedniku GORENJSKI GLAS Kranj, z oznako **"PONUDBA - NE ODPIRAJ"** oz. **do vključno 23. 9. 1996.** Varščino vplačajte na žiro račun "GIDOR", p.o., Gorenja vas v stečaju, na štev. 51510-690-90532, ali na blagajni podjetja. Varščino bomo uspešnemu ponudniku vračunali v kupnino, drugim pa brez obresti vrnili v 12 dneh po končanem zbiranju ponudb.

V. Izbrani ponudnik mora skleniti pogodbo v 10 dneh po prejemu obvestila o izbiri, sicer bomo prodajo razveljavili, varščino pa obdržali kot skesnino.

VI. Izročitev in prenos pravice uporabe oz. lastništva se na kupca prenese po plačilu celotne kupnine.

VII. Prometni davek in druge stroške v zvezi s prodajo in prenosom lastništva plača kupec.

VIII. Uspeli ponudnik oz. kupec mora s stečajnim dolžnikom skleniti najemno pogodbo za brezplačen najem potrebnih prostorov v poslovno upravni stavbi in delavnici za določen čas, za skladiščenje premičnega premoženja steč. dolžnika do odprodaje, oz. do konca stečajnega postopka.

IX.. Navedena nepremičnina je naprodaj po načelu "VIDENO - KUPLJENO".

Ogled nepremičnin in informacije so mogoče v času zbiranja ponudb in sicer vsak delavnik (razen četrtka in sobote) od 8. do 12. ure, ali po telefonu na štev. 064/681-479 pri steč. upravitelju.

ARMSTRONG - KNAUF

NUDIMO VAM SLEDEČO SUHO MONTAŽNO GRADNJO

- MONTAŽA STROPOV - KASKAD
- MONTAŽA PREDELNIH STEN IN OBLAGANJE MASIVNIH STEN
- IZDELAVA PODSTREŠNIH BIVALNIH PROSTOROV - MANSARD
- POLAGANJE SUHEGA ESTRIHA (PODA)
- IZDELAVA POSLOVNIH PROSTOROV

MONTAŽA KOVINSKIH OGRODIJ ZA GRADBENIŠTVO PRI NAROČNIKIH MATJAŽ VIDIC S.P. NA TRATI 16, 4248 LESCE

INFORMACIJE IN SVETOVANJE
TEL. 0609-646-105
TEL. 064-49-518

Žrebanje med kupci v Papirnici KARUN v Kranju

1. BORIS KREJIČ, Tuga Vidmarja 4; 2. JURE ORAŽEM, Juleta Gabrovška 34; 3. SAŠA JERAJ, Jelenčeva 31; 4. JURE PESTAR, Kokrški Log 7; 5. JURE PESTAR, Kokrški Log 7; 6. DARKO MARKIŠIĆ, T. Dežmana 6; 7. ANKA JUVAN, Milje 14; 8. KLEMEN KRAPEŽ, C. 1. maja 1; 9. DANIJEL BUBULJ, Župančičeva 33; 10. JURE ČEBAŠEK, Strahinj 124; 11. JANEZ JAMNIK, Rupa 32 c; 12. KATJA KRIŽNAR, Dvorski trg 10; 13. BARBARA MUŠIČ, Vopovlje 23; 14. LUKA ŠTIGLIC, Koroška 10; 15. MLADEN NINIČ, Zlato Polje 3/b; 16. DIMIČ DAGICA, Staneta Rozmana 1; 17. SLAVI LEBAN, Na Jasi 11, Tržič; 18. FRANCKA URANIČ, Pšata 4; 19. VLADO KERKEZ, Zlato Polje 2/b; 20. MATEJA KOVAČIČ, Sv. Duh 25, Škofja Loka; 21. KOJIČ TINKA, Ljubljanska 6; 22. DANICA PRISTOV, Podbrezje 17; 23. MITJA POKLUKAR, Reševa 18; 24. ANDREJ BUBOLA , Kriška 7; 25. GAŠPER GRADIŠČAR, Sp. Duplje 14; 26. NEJC PERNUŠ , J. Puclja 7; 27. ANDREJA VALANČIČ, Sp. Besnica 112; 28. ANDREJ FURLAN, Golnik 104; 29. EVA ZORMAN, Sr. Bela 59; 30. MIRO ČEBAŠEK, Selo 16, Bled; 31. MARIJA GRILC, Ambrož 3; 32. TINKA KURALT, Sitarska pot 19; 33. BARBARA KAJZER, Prebačeva 58; 34. KATJA GODNOV, Polarje 12, Tržič; 35. MARUŠA GALIČ, Golnik 129; 36. BOŠTJAN LUKA KVEDER, Sr. vas 100, Šenčur; 37. IRENA REHBERGER, Mače 6/b; 38. BRIGITA KOMURKA, Trboje 51; 39. HELI FICKO, Senično 31/a; 40. SARA VOGRIČ, Adergas 2; 41. ALEŠ AHAČIČ, Goriče 48; 42. JANI LOGAR, Suha 9; 43. ERIKA URH, Nazorjeva 10; 44. NEVA BENEDIČIČ, Na Kresu 23, Železniki; 45. ANŽE ŠMELCER, Grad 10; 46. SUZANA JOVIČ, Medetova ul. 1; 47. MARIJA ROZMAN, Golnik 73; 48. NERMANA SUJKOVIČ, Zlato Polje 2/a; 49. MATEVŽ BITENC, Pod Pogovco 24, Križe; 50. VESNA FISTER, Prezrenje 3, Podnart; 51. LARA JURAJEVČIČ, Na Griču 3; 52. RENATA TRAJČEVA, Ul. 1. avgusta 1; 53. SLAVANA PRAČA, Lojzeta Hrovata 1. Obvestila o nagradi boste prejeli po pošti.

PRODAJNI CENTER
STARI DVOR
Škofja Loka, Kidričeva 26, tel.: 634 - 800
UGODEN NAKUP
MOTORNIH ŽAG
JONSERED
GOZDARSKE OPREME IN TRAKTORSKIH GUM
RAZPRODAJA
OPUŠČENIH PROGRAMOV
VIJAKI, OKOVJA, DELNO ELEKTROMATERIAL
ZNIŽANE CENE DO 30%
VELIKO POSEZONSKO ZNIŽANJE CEN
VOZNIKI POZOR!
UGODNE CENE AKUMULATORJEV, MOTORNIH OLJI IN AVTOMOBILSKIH PRIKOLIC AMIGO
KMEČKI STROJI KOVINOTEHNA
NEMOGOČE JE MOGOČE!!!

Komisija za mandatna vprašanja, volitve in imenovanja Občinskega sveta občine Škofja Loka na podlagi 35. člena Zakona o zavodih (Ur. list RS, št. 12/91) in sklepa svoje 15. seje z dne 18. julija 1996

objavlja javni razpis

VRŠILCA DOLŽNOSTI DIREKTORJA ZAVODA ZA ŠPORT ŠKOFJA LOKA

Za vršilca dolžnosti direktorja je lahko imenovan, kdor izpolnjuje naslednje pogoje:

- višja ali visoka stopnja izobrazbe
- pet let delovnih izkušenj
- sposobnost za opravljanje vodilnih del in nalog
- poznavanje področja športne dejavnosti

Kandidat naj poleg pismene vloge z dokazili pošlje referenčno listo in vizijo razvoja Zavoda za šport Škofja Loka. Izbrani kandidat bo imenovan največ za eno leto. Prijave z dokazili o izpolnjevanju pogojev naj kandidat pošlje v zaprti kuverti v 8 dneh po objavi razpisa na naslov:

OBČINA ŠKOFJA LOKA, OBČINSKI SVET
KOMISIJA ZA MANDATNA VPRAŠANJA, VOLITVE IN IMENOVANJA
Poljanska cesta 2
4220 ŠKOFJA LOKA

z napisom: "ZA RAZPIS - NE ODPIRAJ!"

Prijavljeni kandidati bodo o izbiri obveščeni v 30 dneh.

Okrogla miza o tržiškem gospodarstvu

Tržiške plače najslabše v Sloveniji

Investitorji se zanimajo, toda do poslov ne pride, ker so najemnine previsoke.

Tržič, 10. septembra - Poslovni klub Vila Bistrica je pripravil okroglo mizo o problemih tržiškega gospodartva in drugih dejavnosti. Zbralo se je precej direktorjev, sodelovali pa so predstavniki občinske uprave in župan Pavel Rupar. Izrečenih je bilo veliko besed, kaj vse je narobe, kako revna je občina in kako životarijo podjetja, vendar pa se nismo mogli znebiti občutka, da preveč trošijo moči v medsebojnih prepirih, namesto da bi stopili skupaj, saj bodo le tako Tržičani imeli več dela in bolje živeli. Težko je namreč verjeti, da v kraju ni podjetnih posameznikov, le možnosti bi jim morali dati. Vsekakor pa se ne bi smeli bati prišlekov, ki bodo seveda odnesli dobiček, toda ustvarili bodo delovna mesta.

Kako klavrna je podoba tržiškega gospodarstva, najbolje pove sveži podatek, da je tržiška občina po čistih plačah na zaposlenega na zadnjem mestu v Sloveniji. S padcem Peka, daleč največjega podjetja v občini, pa bi se dobesedno sesula, saj bi bila brezposelnost kar 70-odstotna. Direktorja Peka na okrogli mizi ni bilo, brez dvoma ima pomembnejše delo, kaj novega pa tudi ne bi mogel povedati, saj je usoda Peka še vedno negotova.

Investitorji se zanimajo, toda do poslov ne pride

Vsakega sem vesel, ki želi v Tržiču kaj narediti, saj sami nismo sposobni investirati. Z izjemo Slovenske knjige in Romatexa ni uspešnega podjetja. Zanimali so se McDonalds, Spaar, Alpetour, Istrabenz, nekaj zasebnikov za najem prostorov BPT itd., vendar jim na občini kaj več kot indormacije ne moremo ponuditi. Pridejo in odidejo, ker so v Tržiču najemnine daleč najvišje na Gorenjskem, je dejal župan Pavel Rupar.

Zadnja investicija, če temu lahko tako rečemo, je Pekova hala, ki so jo kupila kranjska Živila. Zakaj jo je Peko prodal, si seveda lahko mislimo, zakaj so jo kupila Živila, prav tako, verjetno je šlo za mesebojno poravnavo obveznosti. Zategadelj je tudi razumljivo, da Peko hale ni ponudil domačemu trgovskemu podjetju, če lahko tako rečemo Mercatorjevi Preskrbi. Po številu zaposlenih je Mercator Preskrba tretje največje podjetje v občini in po besedah direktorja Rada Veselinoviča nameravajo prihodnje leto razširiti trgovino na Deteljici in zgaditi nove trgovine v Radovljici, Kranju in Škofji Loki. Ne upam podpisati večje investicije v Tržiču, dvomim, da jo bodo Živila, saj je kupna moč v Tržiču zelo skromna, je dejal Veselinovič.

Nihče noče pomivati posode

Trenutno je v tržiški občini 750 brezposelnih, vendar pa je težko dobiti trgovca, BPT zaman išče barvarje in šivilje, nihče noče pomivati posode... Za javna dela se jih oglasi trideset, ostane pa le pet do šest. Delo potemtakem vendarle je, toda plačano je tako slabo, da imajo ljudje raje podporo in še kaj drugega delajo poleg, saj kdor hoče delati, delo še vedno dobi. Predvsem vgostinstvu in pri zasebnikih, ki jim plačajo na roko.

Med brezposelnimi jih je kar 44 odstotkov starejših od 45 let, 25 odstotkov mlajših od 26 let. Kar polovica jih nima poklicne izobrazbe, med njimi jih je veliko z nedokončano osnovno šolo. Navadni delavci torej, ki jih je težko usposobiti za kaj drugega. Celo zaposlene težko prestavljajo na drugo delo, je dejal direktor BPT Janko Maček, saj so bili ljudje leta in leta navajeni na isto delo in jih praktično ni moč premestiti na drugo. Tako na eni strani zmanjšujemo število zaposlenih, manjka pa nam šivilj. Mlajše pa fizično težje delo, kakršno je barvarsko, ne zanima.

Občina ima letos za javna dela na razpolago le 4,5 milijona tolarjev, propagirajo samozaposlovanje, na radiu bodo po 18. septembru objavljali brezplačne oglase "iščem, nudim delo".

Najuspešnejše tržiško podjetje je 485 tržiških obrnikov. V Tržiču je tudi veliko avtoprevoznikov, ki jih čaka pridobitev licence. Širokogrudna je zato obljuba direktorja Integrala Draga Grila, ki je dejal, da bodo tudi zasebniki lahko uporabljali parkirni prostor na Mlaki.

Tržič še hotela nima, na Ljubelju je zaprt

Mesto Tržič z okolico bi bil vsekakor lahko turistično privlačno, ne samo ljubeljska dolina in Lom. Na Ljubelju ima glavno besedo Kompas, ki pa ima hotel zaprt. Za očitke se kaj dosti ne zmeni, saj mu denar prinaša obmejni servis. Podjetnika Dušana Korena, ki je v Podljubelju postavil trgovsko gostinski center in zdaj uredil kočo na starem Ljubelju, pa tako ali tako spremlja nevoščljivost, čeprav investira zaslužek. Ob njegovem centru Istrabenz gradi bencinsko črpalko, ki je naposled prav te dni dobila lokacijsko dovoljenje.

S turizmom poskušajo v Lomu, seveda pa se kmečki turizem razvija počasi. Občina je sofinancirala obnovo dveh starih hiš, lastniki kažejo zanimanje za turizem in po štirih letih se kažejo prvi rezultati.

Mesto Tržič pa še vedno nima hotela, brez tega pa o turizmu seveda ni moč razmišljati. Zamisel o preureditvi gradu v hotel je mikavna, toda najprej bi morali preseliti otroški vrtec, za kar pa občina nima denarja, kaj šele za ureditev hotela. Včasih so imeli v Tržiču sredi mesta hotel Pošta, zaradi denacionalizacijskega postopka je zdaj prazen in propada, kar se dogaja tudi z nekaterimi drugimi poslopji v starem delu mesta. Sicer pa je na glavnem tržiškem trgu kar devet praznih lokalov.

Pogovora se je udeležila tudi poslanka Jana Primožič, ki je sicer niso povabili. Prišla je, ker je prebrala napoved v Gorenjskem glasu, kakor je povedala. Ponudila je sodelovanje in dejala, da bi Tržičani lahko bolj izkoristili svoja dva poslanca v državnem zboru.

Tržič je bil včasih znan po motokrosu. Zemljišče je bilo zdaj vrnjeno, lastnik bi ga najraje prodal kot zazidalne parcele, občina pa nima denarja, da bi odštela po sto mark za kvadratni meter, je dejal župan Rupar. Usoda tamkajšnjih tribun in brunarice je zato negotova. Zanimiva je tudi zamisel o umetnem jezeru na Podljubelju, saj je zemljišče državno, vendar je vprašljivo soglasje naravovarstvenikov. • **M. Volčjak**

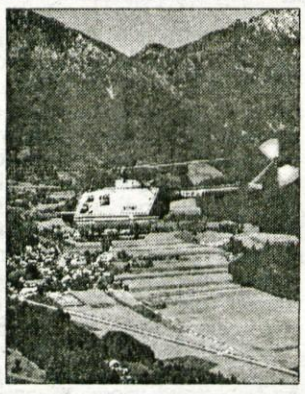

PREVOZ OSEB IN TOVORA DO 900 kg 24 ur NA DAN

STROJ®

Dvorska vas 31c
4275 Begunje
na Gorenjskem
Tel. (064) 733-070
Mtel. 0609 631-619

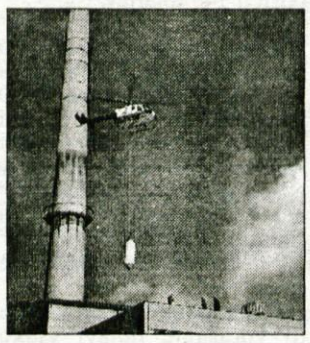

Združenje podjetnikov v Naklem je že registrirano

S povezavo članstva do skupnega napredka

V drugi polovici septembra bodo odprli pisarno, kjer bodo članom omogočili strokovno svetovanje in poslovne informacije.

Naklo, 11. septembra - Zaenkrat se je v združenju povezalo 30 podjetnikov iz občine Naklo, ki od povezovanja pričakujejo predvsem lažje reševanje težav. Dolgoletni problem je tudi pomanjkanje poslovnih prostorov, zato so se že lotili iskanja lokacije za izgradnjo podjetniškega centra, je povedal predsednik združenja podjetnikov Janez Pivk.

Na sestanku predsedstva združenja podjetnikov konec avgusta so objavili spodbudno sporočilo za sedanje in bodoče člane. Združenje so namreč že uspeli registrirati, ima pa tudi svoj pečat in žiro račun. Kot je sklenilo predsedstvo, bodo čimprej pripravili članske izkaznice. Najprej jih bodo razdelili 30 doslej vpisanim članom.

"Vsekakor pričakujemo, da se bo krog članstva v prihodnosti razširil, saj je v nakelski občini okrog dvesto obrtnikov in podjetnikov. Srečujemo se z mnogimi problemi lokalnega značaja, zato bomo skušali prek združenja opozarjati nanje odbor za gospodarstvo s komisijo za drobno gospodarstvo pri občinskem svetu. Seveda imamo tudi svoj načrt delovanja, v katerem je ena prvih nalog združenja aktiviranje pisarne. V nekdanjem prostoru KS Naklo na Kranjski cesti 1 bo mogoč obisk članstva vsako sredo med 10. in 14. uro. Zaenkrat bo pisarna delovala en mesec poskusno, od druge polovice septembra naprej. Članom bomo ponudili predvsem strokovno svetovanje in pomoč ter jih obveščali o novostih iz združenja podjetnikov, obrtne zbornice in gospodarske zbornice Slovenije," je predstavil predsednik **Janez Pivk** prve dejavnosti v nakelskem združenju podjetnikov.

Najbolj zahtevna naloga združenja bo izgradnja podjetniškega centra, za katerega že iščejo primerno lokacijo. Kot je pojasnil predsednik Pivk, ki je tudi svetnik, bodo občinskemu svetu predlagali spremembo namembnosti zemljišč v gramoznici na Polici. Tam bi bilo dovolj prostora za objekte šestih podjetnikov, ki se ukvarjajo z raznimi dejavnostmi. Če bodo namere uresničili, bodo še letos pripravili načrte, prihodnje leto pa začeli izgradnjo centra.

"V združenju si bomo prizadevali tudi za navezavo stikov s sorodnimi organizacijami in predstavitev dela naših članov izven naše občine. Z občino Preddvor se dogovarjamo za skupni obisk podjetniško-obrtnega sejma v Makedoniji v začetku oktobra. Ker si je letošnjo razstavo podjetnikov v Naklem konec junija ogledalo okoli tisoč obiskovalcev, nameravamo tudi prihodnje leto organizirati tako prireditev. Glede na to, da bo Čebelarsko društvo Naklo praznovalo 65-letnico, pa nameravamo povabiti na razstavo čebelarje iz vse Slovenije," je napovedal bodoče načrte Janez Pivk, ki je tudi sam izkušen čebelar. • **Stojan Saje**

29. MEDNARODNI OBRTNI SEJEM

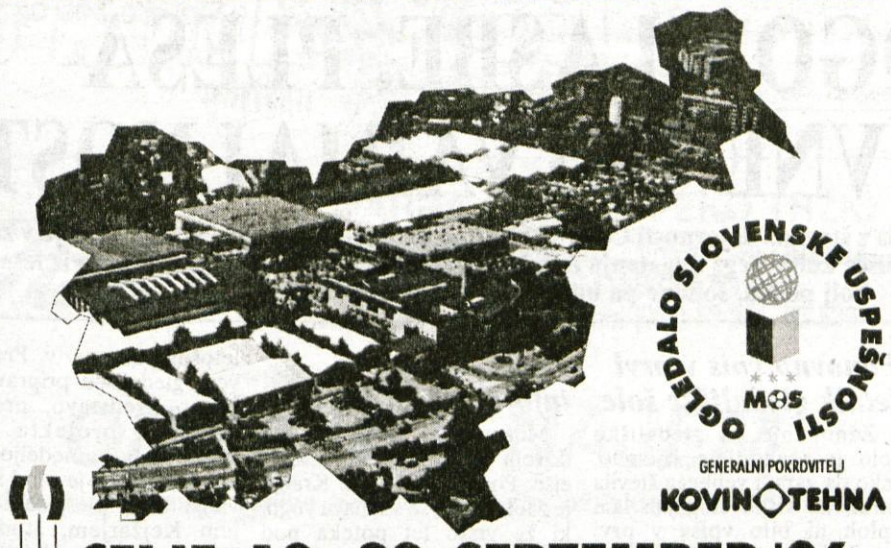

CELJSKI SEJEM **CELJE, 13.-22. SEPTEMBER '96**

MARMOR HOTAVLJE p.o. 4224 Gorenja vas

OBJEKTI, KI NAS PRIPOROČAJO

SLOVENIJA	TUJINA
• SKUPŠČINA REPUBLIKE SLOVENIJE, LJUBLJANA	• BUSINESS PARK VIENNA, DUNAJ
• KC CANKARJEV DOM, LJUBLJANA	• HOTEL MARRIOT, MUNCHEN
• PORODNIŠNICA, LJUBLJANA	• HOTEL SEEHOF, BERLIN
• OBNOVA LJUBLJANSKEGA GRADU	• PARKHOTEL BAYERSOIEN, NEMČIJA
• POSLOVNA ZGRADBA INTERTRADE, LJUBLJANA	• HOTEL SHERATON, HARARE, ZIMBABWE
• GRAD TABOR, LAŠKO	• GOSBANKA MOSKVA, RUSIJA
• NARODNA GLAERIJA LJUBLJANA	• INSTITUT ZA BIOORGANSKO KEMIJO, RUSIJA
• BENCINSKI SERVISI PETROLA IN OMV PO VSEJ SLOVENIJI	• HOTEL KAMPALA, UGANDA
• MEDNARODNI MEJNI PREHODI IN RESTAVRACIJE KOMPAS	• RESTAVRACIJA LIDO OB VRBSKEM JEZERU, AVSTRIJA
• TRGOVSKO-POSLOVNI CENTER BLED	• LADJI AMORELLA IN ISABELLA, FINSKA
• HOTEL TOPLICE, BLED	• POSLOVNA ZGRADBA INTERTRADE, ZAGREB
• NOVI TRG, NOVO MESTO	• AVTOBUSNA POSTAJA, ZAGREB
• MESTNI VODNJAK V KRANJU	• HOTEL HYATT, BEOGRAD
• BEŽIGRAJSKI DVOR, LJUBLJANA	• POSOJILNICA BANK BOROVLJE, AVSTRIJA
	• HOTEL ALPARONA, MOSKVA, RUSIJA

VISOKA KAKOVOST V OBLIKOVANJU NARAVNEGA KAMNA PRINAŠA LEPOTO V VAŠ DOM

TELEFON: +386 64 68 11 00, TELEFAX +386 64 68 16 40

LJUDSKA UNIVERZA ŠKOFJA LOKA

KOMERCIALIST

15-mesečni program usposabljanja po 4-letni srednji šoli

informacije: 621-865

OPTIKA BERCE d.o.o.

OČESNA OPTIKA BERCE

Titova 50
4270 Jesenice
tel.: +386 64 862-416

DELOVNI ČAS:
vsak dan od 9. do 12. ure
in od 15. do 18. ure
Sobota in nedelja zaprto.

- Računalniško določanje ostrine Vašega vida
- Ekspres izdelava očal
- Sončna očala z dioptrijo in brez
- Mehke kontaktne leče
- Velika izbira okvirjev po ugodnih cenah za otroke in mladino

NAGRADNO VPRAŠANJE:

Katero od navedenih podjetij, ki izdelujejo sončna očala, je najstarejše?

a. METROPOLIS b. RAY BAN c. WINCHESTER

Odgovore pošljite do 20. septembra na naslov OPTIKA BERCE, Titova 20, 4270 Jesenice. Izmed rešitev bomo izžrebali nagrajenca, ki bo prejel sončna očala priznanega proizvajalca, ki ga zastopa OPTIKA BERCE.

Gorenjska Banka

Banka s posluhom

☎ 22-11-22

BANK@FON

KAJ JE TO?

V Gorenjski banki uvajamo novo storitev, ki smo jo poimenovali **BANK@FON**. Gre za vzpostavitev t.i. elektronskega govornega informatorja - sistema, ki omogoča komuniciranje komitenta z banko prek telefona.

KAKŠNE SO UGODNOSTI?

Komuniciranje preko **BANK@FON**-a vam pomeni udobje, prihranek pri času, predvsem pa hitrost, ažurnost in neprekinjen, 24-urni dostop do informacije, tudi ko banka ne posluje.

KOMUNICIRANJE JE PREPROSTO

Pokličete na telefonsko številko **22-11-22** in po vzpostavitvi telefonske zveze, vam **BANK@FON** sproti posreduje navodila kako pridete do željene informacije. Prek **BANK@FON**-a lahko komunicirajo komitenti, ki imajo telefone s tonskim izbiranjem (predvidoma je v gorenjski regiji takih okrog 50%), vsi ostali pa morajo to dodatno funkcijo na telefonskem priključku naročiti pri TELEKOMU. "Tonsko izbiranje" vam bodo priključili brezplačno.

IN KATERE INFORMACIJE SO VAM NA VOLJO?

Prek **BANK@FON**-a so vam dostopne splošne informacije o celotni ponudbi Gorenjske banke: o tečajih tujih valut, poslovni mreži, delovnem času in telefonskih številkah, bankomatih, plačilni kartici ACTIVA, posojilni ponudbi, vezanih vlogah tolarskih in deviznih sredstev, borznoposredniški ponudbi, poslovanju s sefi, ter aktualne informacije in novosti.

Informacije iz prve roke

Gorenjska Banka

Banka s posluhom

ROGLA užitek nedotaknjene narave — TERME ZREČE

jesenske BooM počitnice na ROGLI

od 1. septembra do 13. oktobra 1996

najmanj 3 x polpenzion • kopanje in sauna na Rogli in v Termah Zreče s prevozom • 1 ura izposoje gorskega kolesa, 1 ura tenisa, 1 ura squasha, 1 ura fitnesa in 1 ura namiznega tenisa/dan...

Namestitev v dvoposteljni sobi na dan/osebo: v hotelu PLANJA že od 4.400 tolarjev
v depandansah BRINJE že od 3.700 tolarjev

ZLATA JESEN V TERMAH ZREČE

od 14. septembra do 2. novembra

7-dnevni paket vključuje • polni penzion • posvet pri zdravniku • 5 x gimnastika ali hidrogimnastika • 2 x individualna terapija • izlet • obiranje sadja, trgatev grozdja, nabiranje gob

Cena za paket v dvoposteljni sobi: v hotelu DOBRAVA že od 40.300 tolarjev
v VILAH TERME ZREČE že od 37.600 tolarjev

UNIOR TURIZEM
Tel.: 063/768 20, 768 1105, 768 1117
Fax: 063/762 446

Predstavništvo Ljubljana
061/329 264
061/315 389

CLUB BROADWAY

DISKOTEKA BROADWAY

JESENICE

ODPRTO VSAK DAN OD 22.00 DO 4.00 URE

- **Pestra ponudba pijače**
- **Redna gostovanja priznanih tujih in domačih glasbenih skupin ter Discojockejev**
- **Organizacija in izvedba raznih lepotnih tekmovanj**
- **Različne modne promocije**
- **Možnost zakupa za zaključene družbe**

KULTURNI KOLEDAR

KRANJ - V galeriji Prešernove hiše je odprta galerijska razstava slik ***Janeza Kneza in Janeza Miša Kneza*** z naslovom Slike. V pritličju Mestne hiše je na ogled razstava ***Dr. Janez Bleiweis in njegov čas***. V hotelu Kokra na Brdu razstavlja slike slikarka ***Mira Narobe***.V galeriji Pungert si lahko ogledate skupinsko prodajno razstavo ***Petra Kukovice in Ljuba Blagotinška,*** ki se predstavljata z lesenimi skulpturami in keramičnimi unikatnimi izdelki. ***Bernarda Šmid*** se s samostojno razstavo predstavlja v Mali galeriji likovnega društva Kranj.

JESENICE - V razstavnem salonu Dolik so razstavljena likovna dela ***Ane Mlekuž Višnar,*** članice likovnega kluba Dolik. V razstavnih prostorih Kosove graščine je odprta razstava risb "jeseniški cikel", ki jih je v letih 1938 in 1939 narisal ***akad. slikar Božidar Jakac.***

RADOVLJICA - V Čebelarskem muzeju je na ogled razstava ***Čebela ljudem***. V galeriji Pasaža v radovljiški graščini pa si lahko ogledate fotografije ***Željka Cara***, člana foto kluba Podravka iz hrvaške Koprivnice.

ŠKOFJA LOKA - V galeriji Fara se predstavljata dva likovna umetnika: ***Bojan Pahor*** s skulpturami in ***Edi Sever*** z akvareli. V Kašči na Sp. trgu razstavlja likovna dela akad. slikar ***France Mihelič***. Zbirke Loškega muzeja so odprte vsak dan med 9. in 17. uro, ob ponedeljkih je zaprto. V galeriji Ivana Groharja je na ogled ***Razstava Sare Nateše Šušteršič Plotajs***. V mini galeriji Občine Škofja Loka razstavlja ***Rado Dagarin*** - slike z naslovom Pozdrav poletju v mešani tehniki.

TRŽIČ - V Paviljonu NOB je na ogled razstava ***Tržič v NOB od leta 1941 do 1945***. V Primožkovi kašči v Pristavi je odprta stalna ***razstava domače obrti*** Jerneja in Mateja Kosmača. V rotundi Abanke je na ogled razstava ***Iz zgodovine čevljarstva: Obutvena kultura v 15. in 16. stoletju.***

Zveza kulturnih organizacij Kranj

Premiera plesnega projekta

Fma, Fma

Martin Sonderkamp, Matej Kejžar

nedelja, 15. september, ob 20. uri, Prešernovo gledališče

TELE-TV Kranj · Sava · GORENJSKI GLAS

Gimnazija Kranj
Koroška c. 13, 4000 Kranj

razpisuje prosto delovno mesto

LABORANTA FIZIKE

za nedoločen čas, s polnim delovnim časom

Kandidati morajo imeti končano gimnazijo ali poklic elektrotehnik, oziroma kemijski tehnik.

Kandidati naj pošljejo prošnje z dokazili v osmih dneh po objavi razpisa. Prijavljene kandidate bomo obvestili o izbri do 1. oktobra 1996.

VOLK **štirna**

naravna gazirana voda

Odlično se meša z vinom (brizganec), s sadnimi sokovi, sirupi, whiskeyjem in vsemi gaziranimi pijačami.

Priporočamo diabetikom in ljudem s prebavnimi težavami.

Polni: SODAVIČARSTVO VOLK, Glavni trg 8, Kranj, ☎ lokal: (064) 224-441, tel. delavnica: (064) 222-551

Nagrajenci prejšnjega žrebanja pa so: BRANKO PETERNEL, Studor 3, 4224 Gorenja vas; NINA OBID, Smokač 90, 4274 Žirovnica; MATEJA JERALA, Breg ob Savi 90, 4211 Mavčiče. Nagrade lahko dvignete v KAVA BARU VOLK na zgornjem naslovu.

NAGRADNO VPRAŠANJE:

Kaj pomeni beseda ŠTIRNA?

Ime, priimek, naslov:

Odgovore pošljite na naslov: SODAVIČARSTVO VOLK, Glavni trg 8, Kranj do srede, 18. 9. 1996. Žrebanje bo v četrtek, 19. 9. 1996 ob 19. uri v Kava baru VOLK. Izžrebane bodo tri nagrade - po en paket naravne gazirane vode ŠTIRNA.

OSNOVNA ŠOLA JELA JANEŽIČA ŠKOFJA LOKA, Podlubnik 1

objavlja prosto delovno mesto

HIŠNIKA

Pogoji:

- IV. stopnja storkovne izobrazbe tehnične smeri
- ustrezne delovne izkušnje na področju vzdrževanja

Zaposlitev je za **polovični delovni čas** (20 ur tedensko) za določen čas z možnostjo zaposlitve za nedoločen čas.

Kandidati naj pošljejo pisne prijave z dokazili o izpolnjevanju pogojev v 8 dneh po objavi na naslov šole.

Vpis v delavnice in šole CKD Kranj že teče

MNOGO GLASBE, PLESA IN LIKOVNE USTVARJALNOSTI

Kranj - Te dni spet poteka vpis v številne dejavnosti Centra kulturnih dejavnosti kranjske ZKO, ki se je v zadnjih nekaj letih razvil v pravo središče kulturnega dogajanja za mlade in tudi nekaj starejše. Ponudba je iz leta v leto bolj pestra, šolnine pa bodo letos enake kot lani.

Medtem ko se je bilo lani mogoče vključiti v trideset različnih dejavnosti, vsega skupaj je bilo 36 razredov, je letos število dejavnosti naraslo na šestintrideset, število razredov pa se je povečalo za deset.

Nove ustvarjalne delavnice za odrasle

Ena od letošnjih najzanimivejših novosti so ustvarjalne delavnice za odrasle. Dve od njih, za katere je zaenkrat največ zanimanja, sta slikanje na svilo in oblikovanje nakita, ki jih tudi letos, tako kot za mlade delavnice dekorativnega oblikovanja, vodi mentorica Tina Ravnik. Kot je povedala vodja Centra kulturnih dejavnosti Nataša Možina Bergant, bodo kasneje, če bo zanimanje dovoljšnje, organizirali še delavnice oblikovanja svetil, kreativnega slikanja, akvarela, plesno delavnico in tečaj govorništva. Posebnost omenjenih delavnic je, da delo poteka koncentrirano, dva dni, cena delavnice pa je 8 tisočakov.

Novost za odrasle je tudi kiparska delavnica, ki jo bo tokrat vodil akademski slikar Boni Čeh, prav gotovo pa bo veliko zanimanja med mladimi in starejšimi vzbudila tudi kreatorsko manekenska šola, ki jo bo vodila kostumografinja in oblikovalka Irena Pajkič. Tisti, oziroma tiste, ki ste rade modno oblečene, boste ob pomoči mentorice tako lahko izdelale zimsko in spomladansko - poletno kolekcijo oblačil, ki naj bi jih udeleženke delavnice samostojno izrisale in sešile, ob tem pa se naučile še osnov lepe hoje in šminkanja ter se tako pripravile na nastop na modni reviji.

Ponovno vpis v prvi letnik gledališke šole

Zanimanje za gledališko šolo je vsako leto izjemno, tako da zaradi velikega števila otrok na višjih stopnjah lani sploh ni bilo vpisa v prvi letnik. Letos se mladi ljubitelji gledališča tako lahko vpišejo v lutkovno pripravljalnico, v malo lutkovno šolo in v lutkovno skupino ter v prvi, tretji, četrti in peti letnik gledališke šole. Vsekakor velja omeniti tudi enega od mentorjev, to je Igor Žužkek, ki se je gledališke umetnosti učil v Moskvi. Kot je znano, lutkovne in gledališke delavnice vse leto delajo na enem projektu, s katerim na koncu nastopijo tudi na letni žetvi. Oblikujejo predstave, s katerimi nato nastopajo tudi v naslednjih sezonah.

Glasba in ples

V centru kulturnih dejavnosti v Kranju tudi letos beležijo veliko zanimanje za vse vrste glasbene dejavnosti. Od orfovih instrumentov za tiste, ki se z glasbo ukvarjajo povsem ljubiteljsko, do skupinskega pouka kitare za malo starejše. Ponudba plesnih tečajev - v nasprotju s poznanimi plesnimi šolami so ti celoletni - je zelo široka: od plesne pripravljalnice do dveh malih plesnih šol,jazz baleta in sodobnega plesa, baletne pripravljalnice in klasičnega baleta ter celo flamenca, ki se ga ni moč naučiti nikjer drugje v Sloveniji. Slednji dve delavnici vodi nekdanja baletna solistka ljubljanske opere Jelena Markovič, najmlajši pa so že nekaj let izjemno navdušeni nad svojo odlično plesno pedagoginjo Klavdijo Debelak.

Tudi letos informativni dan

Možnosti je torej več kot dovolj, za najmlajše in starejše. Ponudba ZKO iz Kranja je zaokrožena še s sahaya yogo, ki že vrsto let poteka pod njihovim okriljem brezplačno, pa seveda s sobotnimi matinejami, v katere letos vabita Grajski norček Ferdinand in Pavliha. Srečanja v Prešernovem gledališču bodo tako kot doslej vsako soboto od 5. oktobra dalje ob 10. uri. Tudi letos, tako kot je v navadi, Center kulturnih dejavnosti pripravlja informativni dan, ki bo prihodnjo soboto, 21. septembra, od 10. do 12. ure. Vpisi v šole in tečaje CKD že tečejo od začetka tega tedna in trajajo do 30. septembra. Vpisati se je mogoče vsak delavnik od 10. do 12. ure in od 14. do 17. ure.

Sicer pa so za začetek letošnje sezone v Prešernovem gledališču pripravili posebno predstavo, premiero plesnega projekta FMA, FMA, ki bo to nedeljo ob 20. uri. Predstava je plod sodelovanja med plesalcem Matejem Kejžarjem, študentom šole za umetnost iz Amsterdama, in plesnim ustvarjalcem Martinom Sonderkampom, ki živi in ustvarja v Amsterdamu. Matej Kejžar, Kranjčan, je sodeloval z Matejo Puhar pri plenem projektu HOMO in kasneje z Alenko Hain pri pojektu V kraljestvu Z, za izvedbo katerega je bilo skupini NOVA CKD Kranj podeljeno republiško priznanje Zlati znak Mete Vidmar. Sedaj intenzivno sodeluje z Martinom Sonderkampom, koreografom, pedagogom in plesalcem. Več kot dovolj za obetaven začetek nove sezone. • **M.Ahačič**

Bernarda Šmid v galeriji Likovnega društva Kranj

DRAGOCEN NAVDIH SPONTANOSTI

Kranj - V Mali galeriji Likovnega društva Kranj je od začetka septembra na ogled dvanajst platen slikarke Bernarde Šmid.

Vse razstavljene slike so nastale v zadnjem letu umetničinega ustvarjanja. V njih se tokrat prelivajo vsi barvni odtenki, Šmidova pa v novih, do sedaj še ne razstavljenih delih, napoveduje celo prehod v skulpture.

"Slikarka se je v gorenjskem okolju uveljavila sorazmerno hitro. V nekaj letih je pripravila več odmevnih razstav. Na svoje slikarstvo pa je opozorila predvsem z zanimivimi likovnimi formulacijami in fluidni meji med figuraliko in "abstrakcijo" in gestualnim slikarstvom. Gre za svetle, vedre podobe, ki jih je Šmidova začinila s kančkom pravljičnosti pa tudi z zanimivimi črnimi strukturami in odsevi figuralike, ki posamezne slike uvrščajo v klasične žanre od portreta do tihožitja in pravljičnih krajin. Tako se podobe dogajajo v estetiziranem svetu postmoderne naracije, alegorike in zelo zasebne mitologije. Dragocen navdih spontanosti, ki ga dajejo podobam (navidez) nekontrolirani, s širokim zamahom nanešeni barvni namazi, pa avtorica poudarja še s prvinami, ki jih je prevzela iz otroške risbe. Z združevanjem paradoksnih sestavin ustvarja lirično humorna vzdušja in se tako, v postmodernem duhu navezuje na izročilo zmernega modernizma," je razstavi na pot napisal Ivan Sedej.

Bernarda Šmid je letos že razstavljala v Kranju v okviru projekta Alpe Jadran, pa v galeriji Društva slovenskih pesnikov in pisateljev, na gradu Snežnik. "Zelo me veseli, da se lahko predstavim tudi v Mali galeriji Likovnega društva Kranj in ponosna sem na besede gospoda Štera, ki je na otvoritvi dejal, da so moje slike z vsako razstavo boljše, da sem vse to dosegla z vztrajnostjo in pogumom ter da počasi tudi jaz v likovni umetnosti pridobivam mesto, ki mi pripada," pravi Bernarda Šmid. Njeno razstavo si bo v Kranju moč ogledati še do 25. septembra, sicer pa se Šmidova ta čas že ukvarja z novim sklopom likovnih del. V času, ki je vsako leto zanjo najbolj ustvarjalno poln, torej v poznih poletnih in zgodnje jesenskih mesecih, je "odkrila" nove materiale, ki njene slike že približujejo skulpturam. • **M.A.**

Jesenske serenade 1996

PREVLADUJEJO GORENJSKI GLASBENIKI

Kranj, 6. septembra - Od vsega letošnjih petih napovedanih (20.) Jesenskih serenad 1996 Glasbene mladine ljubljanske jih je kar nekaj povezanih z Gorenjsko. O dosedanjih dveh izključno gorenjskih prizorišč (Blejski grad in Kosova graščina na Jesenicah) so ostale le še na Jesenicah, ostali sta dve obrobni gorenjski prizorišči (ž. c. sv. Marije Vnebovzete v Pirničah in ž. c. sv. Janeza Krstnika v Preski - oboje pri Medvodah) in letos še dodatno, programska zastopanost gorenjskih glasbenikov z več kot prevladujočo večino.

Po prvih dveh večerih, ko je kranjski ansambel **Camerata Carniola** (mentorica **Mojca Zaplotnik),** ki je že davno prerasla začetne (leta 1988 ustanovljen ansambel) nižje glasbenošolske umetniške vrednosti s programom **Renesansa in kljunaste flavte** odprl letošnje 20. Jesenske serenade namesto v atriju ljubljanskega Trubarjevega antikvariata v ž. c. sv. Florijana in potem že naslednji dan ponovil svoj nastop v Pirničah. S 4. koncertom serenad pa sta se hkrati s programom **Glasba za dve harmoniki** v Kosovi graščini na Jesenicah že predstavila solista **Erno Sebastian** in **Primož Parovel.** Še drugo gorenjsko/kranjsko navezo pa predstavlja slovensko naturalizirana bolgarska čembalistka **Nedka Petkowa,** ki igra v duu s kontrabasistom **Zoranom Markovićem** v programu **Baročna glasba na kontrabasu.**

Kosova graščina je bila hkati ob ljubljanski otvoritvi letošnjih 20. Jesenskih serenad torej hkrati med prvimi, kjer smo že lahko v dokaj nenavadni zasedbi dveh koncertantnih harmonik slišali glasbo za to zasedbo skladateljev W. Hubschmanna Sedem narodnih, H. Ch. Schaperja Glasba za gledališče, E. Sebastiana Musica leggiera ter za dodatek še A. Piazzole Oblivion. Ob igranju sodobnih glasbenih zapisov sta oba instrumentalista (igrala sta na izvrstna inštrumenta, melodijski harmoniki italijanske znamke PIGINI) pokazala izredno uigranost ter afiniteto do predstavljenih besedil, pri tem pa je vmes prebiral poezijo avtorjev T. Pavčka, S. Makarović, M. Kačič, J. Preverta in V. Hugoja jeseniški igralec **Igor Škrlj.**

Ž. c. sv. Marije Vnebovzete v Pirničah pa je bila drugo prizorišče nastopa kranjskega ansambla CAMERATA CARNIOLA. Z radovljiško gostjo in solistko na kljunasti flavti **Matejo Bajt** so ostale članice ansambla, ki po pravilu podobnih ansamblov nastopajo ves čas v spremenjeni zasedbi in številu izvajalcev in ob nenadno odsotni mentorici M. Zaplotnik, ki tudi igra v ansamblu basovsko kljunasto flavto odigrale glasbo skladateljev: neznanih avtorjev, G. d. Florentia, J. Despreza, G. Bassana, E. Widmanna, G. Dufayja, J. Dunstabla, A. Holborna in J. v. Eycka. V ansamblu so poleg že omenjene solistke M. Bajte igrale še: **Špela Knoll** (sopranska klj. fl.), **Maja Osojnik**(altovska klj. fl. in tamburin), **Barbara Žepič** (altovska klj. fl. in boben), **Manca Cirk** (tenorska klj. fl.) in **Andreja Šolar** (tamburin). Solistka in ansambel so se v marsikaterem izvedbenem odtenku povsem približali poklicnosti v najbolj plemenitem pomenu te besede in tudi po teh serenadnih nastopih zagotovo veljajo za enega podobih vodilnih ansamblov pri nas. Presenetila je njihova tehnična pripravljenost ter poustvarjalna uigranost. Pri tem pa članic ansambla niti ni presenetila relativno programsko ozko usmerjena naravnanost, kajti zaradi renesančne glasbe so morale nemalokrat vse članice ansambla CAMERATE CARNIOLE poseči med (hvaležne) instrumentalne priredbe. Tokratno poezijo avtorjev M. Bounarottija, W. Shakespeara in F. Villona je brala (v Pirničah) **Barbara Krajnc.** • **F. K.**

G·A·M·A radio 106.4 fm

kozmetika ana
Ana Mali
Letence 4a
Golnik
064/46-369

TOVARNA OBUTVE PEKO TRŽIČ
Peko
4290 Tržič, Ste Marie aux Mines 5, SLOVENIA
telefon št.: (064) 53 260 (+386 64 53 260)
telex 37 117 PEKO SI, telefax (064) 53 251, 53 539

ODDAJA V NAJEM

dve etaži upravne stavbe (554,05 m2/etažo, oz. skupaj: 1.108,1 m2)

Objekt se nahaja neposredno ob glavni cesti Kranj - Tržič. Možna je tudi oddaja določenega števila parkirnih prostorov.

INFORMACIJE dobite pri: PEKO, Tovarna obutve, d.d. Tržič, Ste Marie aux Mines 5, 4290 Tržič, telefon (064) 53-260, int. 288 ali 284.

Po predhodnem dogovoru je mogoč tudi ogled prostorov.

Pisne prijave oddajte na isti naslov do 25. 9. 1996, s pripisom: **prijava za najem poslovnih prostorov.**

KMETIJSKO GOZDARSKA ZADRUGA
z.o.o. SAVA Lesce
Rožna dolina 50, 4248 LESCE

Na podlagi sklepa 1. seje UO KGZ SAVA Lesce, ki je bila dne 14. 5. 1996, objavlja

JAVNO ODPRODAJO

nepremičnine - stanovanja v Poljčah 34, p. Begunje, v velikosti 48,69 m2
Izklicna cena znaša 4.500.000,00 SIT.
Kupnina je plačljiva v 8 dneh po sklenitvi pogodbe, skupaj z vsemi stroški odprodaje in prenosa lastništva nepremičnine.

Kavcija znaša 450.000,00 SIT in je plačljiva pred začetkom dražbe na žiro račun KGZ SAVA, LESCE št. 51540-601-14188.

Morebitni kupci se morajo na dražbi izkazati s potrdilom o pologu kavcije. Javna dražba bo v ponedeljek, 23. 9. 1996, ob 12. uri na upravi KGZ SAVA, Rožna dolina 50, Lesce.

Ogled stanovanja bo mogoč v petek, 20. 9. 1996, od 10. - 14. ure v Poljčah 34 p. Begunje in sicer po poprejšnji najavi po telefonu 064/715-253.

4. Mihaelov sejem v Mengšu

Izbor najlepših stojnic

Letošnji sejem se praktično začenja danes teden, 20. septembra.

Mengeš, 13. septembra - Med novostmi na letošnjem četrtem Mihaelovem sejmu v Mengšu je poleg prostora, saj bo sejem na delu Zoranine ulice in parkirišču pred banko, zdravstveno postajo in vrtcem, tudi datum. Sejem se bo namreč začel že teden pred godovanjem sv. Mihaela.

Nekakšen neuradni začetek sejma bo v petek, 20. septembra, ko se bo ob 16. uri v Mengšu začel ekološko kulturni nekadilski slovenski festival, ob 18. uri pa bo območna revija godb iz občin Mengeš, Domžale in Moravče. Nastopili pa bodo tudi moški pevski zbor Mlečnik in pritrkovalci z Vrhnike. Po tem pa bo od 20.30 naprej zabavni večer.

Uradno pa bodo sejem s prireditvami in razstavljalci na stojnicah odprli v soboto, 21. septembra, ob 10. uri, ko bodo dvignili sejemsko zastavo in takoj zatem odprli razstavi Kruh in pecivo in razstavo rejcev malih živali, čebelarji iz Mengša pa bodo razvili prapor.

V Gorenjskem glasu, ki je tudi letos eden glavnih pokroviteljev sejma, bomo program sejma predstavili v torek in še posebno podrobno prihodnji petek, 20. septembra. Tokrat posebej opozarjamo le to, da bomo v Gorenjskem glasu v petek, 21. septembra, objavili tudi poseben kupon za ocenjevanje stojnic, na katerega bodo lahko obiskovalci sejma napisali, katera stojnica se jim zdi najlepša. Lepe nagrade prireditelja sejma in Gorenjskega glasa bomo potem s pomočjo žreba podelili med tiste obiskovalce, ki nam bodo poslali kupone na Gorenjski glas. Stojnice pa bo ocenjevala tudi posebna komisija prireditelja sejma.

GORENJSKA TELEVIZIJA
TELE-TV
Kranj
vsak dan od 19.00 do 23.00 ure
ob nedeljah od 9.00 do 14.00 ure

CHEROKEE CLASSIC

štirikolesni pogon
servo volan z nastavitvijo po višini
zapora diferenciala zadaj
bočne ojačitve
zračna blazina (US full size)
1 leto garancije za neomejeno število km
električni pomik oken in zunanjih ogledal
zatemnjena stekla
centralno daljinsko zaklepanje
široke bočne obloge v barvi karoserije
paket dodatne osvetlitve
prtljažnik na strehi
pokrivalo za prtljažni prostor
Alu-platišča (GRIZZLY) 15" x 17"
klima

⇨ Motor **2,5 L**
Cena: **46.882** DEM
⇨ Motor **2,5 TURBO DIESEL**
Cena: **50.362** DEM

CHRYSLER *LEASING* D+8%
CHRYSLER *KREDIT* D+6%

Pooblaščeni prodajalec:
AVTOHIŠA MAGISTER, d.o.o.
Prešernova ul. 21, 4240 Radovljica
tel. 064/ 715 015, faks 064/ 715 015

Jeep®

http://www.bass.rc-celje.si/chrysler/

* cena vključuje prometni davek

LIP, Tovarna masivnih plošč,
Podnart, d.o.o. - v stečaju
Podnart 33, 4224 Podnart

objavlja

JAVNO DRAŽBO

strojne in druge opreme za lesno proizvodnjo

1. Javna dražba bo **dne 20. 9. 1996 ob 9. uri** v sobi št. 113/I Okrožnega sodišča v Kranju, Zoisova ulica 2, Kranj.

2. Osebe, ki želijo sodelovati na javni dražbi, so dolžne najkasneje na dan pred javno dražbo vplačati na žiro račun št. **51540-690-90714** pri APPNI RS, Izpostava Radovljica, znesek varščine v višini 10 % izklicne cene za posamezni predmet in dokaz (potrjeni nalog o prenosu, z navedbo premičnine, ki jo namerava kupiti) o tem predložiti pred začetkom javne dražbe.

3. Na javni dražbi bodo prodajane naslednje stvari: Kanalna sortirnica - 6 poljna; Ostrilni stroj Stehle; Nakladač RD 130; Viličar 7,5 ton; Štiristranski skobelni stroj Waco; Viličar Indos; Skobelni stroj Profiles; Brusilka Stemac; Avtomatska linija za dolžinsko spajanje HK400K; Linija za dolžinsko spajanje lesa OKS 500; Stiskalnica VF GA-100; Kompresor Trudbenik; Odsesalna naprava s cevovodi; Odsesovalne naprave; Kotel EMO; Zidana sušilnica Riko; Vijačni kompresor

4. Izklicne cene in natančnejši pogoji javne dražbe so objavljeni na oglasni deski Okrožnega sodišča v Kranju.

5. Ogled stvari s posredovanjem natančnejših informacij bo **dne 18. 9. in 19. 9. 1996 v času od 9.00 in 12.00 ure** na naslovu LIP, Podnart, d.o.o. - v stečaju, Podnart 33, 4244 Podnart oz. v istem času po **tel. (064) 731-159.**

Vam je všeč občutek popolne urejenosti, uspešnosti v službi in zasebnem življenju?
Sezite torej po nogavicah iz LYCRA® preje, ki se prilegajo in izgledajo kot druga koža, korak pa postane odločen in zagotavlja nove uspehe.

OBIŠČITE NAS NA CELJSKEM SEJMU OD 13. - 22. 9. 1996 V HALI R.

PRI NAKUPU NOGAVIC VAS ČAKA DODATNI SEJEMSKI POPUST.

POLZELA

Tovarna nogavic, d.d., Polzela

JELOVICA Vam

od 13. do 22. septembra

poleg 5-14% gotovinskega popusta

ponuja 3% dodatni

sejemski popust

na MOS '96 v CELJU (hala J)

za

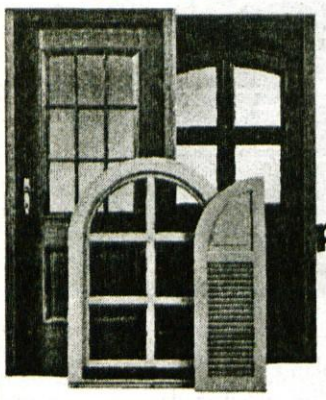

OKNA, VRATA, POLKNA, prenovo OKEN, stanovanjske HIŠE, mont. STENE

hiša DRAGA

hiša ZALKA (modif.)

JELOVICA

Lesna industrija ŠKOFJA LOKA

tel.: (064) 61-30, faks: (064) 634-261

POTRJENA KAKOVOST - ISO 9001

JELOVICA:- ŠKOFJA LOKA, Kidričeva 58, tel.: 064/61-30, fax: 632-761
- KRANJ, Partizanska c. 26, tel., fax: 064/211-232
MURKA Lesce, tel.: 064/718-110

Prosimo, pošljite po faxu 064/634-261 ali pa izrežite in nalepite na dopisnico

Naš naslov :
JELOVICA, Kidričeva 58
4220 Škofja Loka
Marketing

- DA, pošljite mi PROSPEKT STANOVANJSKIH HIŠ
- DA, pošljite mi PROSPEKT PRENOVE OKEN IN VRAT
- DA, pošljite mi PROSPEKTE STAVBNEGA POHIŠTVA
- DA, pošljite mi PROSPEKT MONTAŽNIH STEN

Naslov: .....

.....

..... tel.: .....

OPEL znamka

OPEL ASTRA ECO s **PETIMI VRATI** je opremljena z zanesljivimi varnostnimi sistemi, ki jih pričakujete od Opla - **zračna blazina, bočne ojačitve, aktivni varnostni pasovi in zaščita pred krajo.** Prikupna **ASTRA ECO** postane še prikupnejša, ko zvemo za **ugodno ceno.** Zdaj je na prodaj že za **22.950 DEM.**

avtotehna VIS d.o.o. **PINTAR, KRANJ,** Koroška 53a tel.: 064/212-191, 224-621, faks: 064/212-191

LU LJUDSKA UNIVERZA ŠKOFJA LOKA

VISOKA UPRAVNA ŠOLA

vpis v 1. letnik: 17. 9. 1996

informacije: 622-764

HOTEL BELLEVUE

Zaposlimo

KV NATAKARJA

in

KV KUHARJA z IZKUŠNJAMI.

Pokličete nas lahko vsak dan od 10. do 17. ure po tel.: 064/311-211, Hotel Bellevue Šmarjetna gora, Kranj.

JESENICE C.J Finzgarja 2 d.o.o.

PRIMOŽIČ

Tel.: 064/861-570

Fax.: 064/861-570

MEGANE cenejši od 120.000 sit do 130.000 sit. Kredit na 4 leta brez pologa. Posebno ugoden kredit za vozila Renault iz zaloge, tudi za podjetnike.

RENAULT

kozmetika ana

Ana Mali

Letence 4a, Golnik 064/46-369

100.000 RAZLOGOV ZA VARNOST.

RENAULT MÉGANE

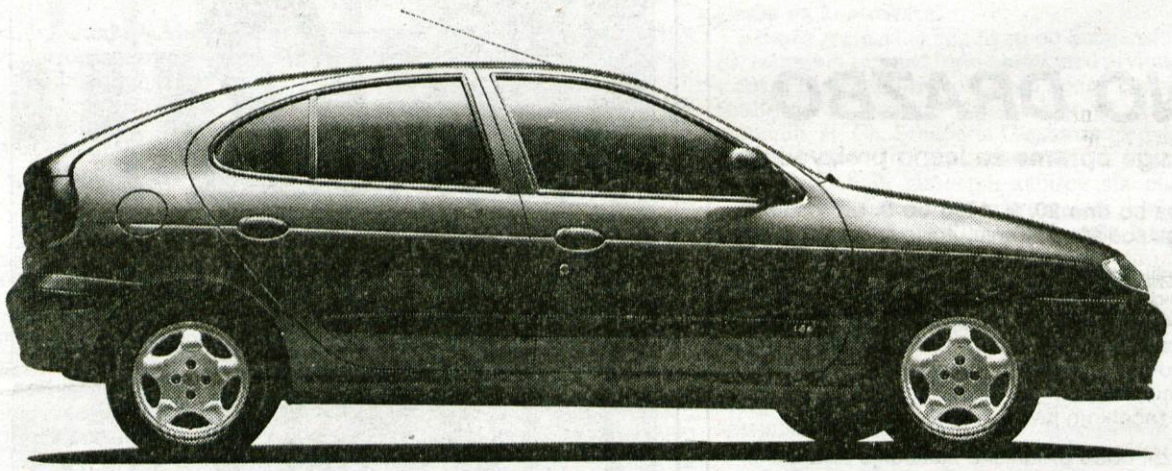

MÉGANE NI SAMO NAJBOLJE PRODAJANI MODEL V SVOJEM RAZREDU, TEMVEČ TUDI EDEN NAJVARNEJŠIH SPLOH. ZATO PRODAJNA MREŽA RENAULT PRISPEVA K VARNEJŠEMU PROMETU NA SLOVENSKIH CESTAH S POSEBNIM ZNIŽANJEM ZA VARNOST. VSI AVTOMOBILI MÉGANE, KI SO NA ZALOGI, SO V MESECU SEPTEMBRU CENEJŠI ZA VREDNOST SERVO VOLANA IN VOZNIKOVE VARNOSTNE BLAZINE - TOREJ ZA CELIH **100.000** SIT (BREZ DAVKA). MÉGANE RN 1.6e TAKO DOBITE ŽE ZA **2.348.900*** SIT!

* informativna maloprodajna cena na dan 3. 9. 1996

MÉGANE. BODITE PAMETNI, PUSTITE SE ZAPELJATI.

PREŠA d.o.o. Cerklje tel.:(064)422-522

RENAULT priporoča elf

RENAULT AVTO ŽIVLJENJA

Pokrajinske banke korakajo v prestolnico

Gorenjska banka odpira poslovalnico v Ljubljani

Gorenjsko banko vse pogosteje omenjajo kot varno banko, kar je po zadnjih dogodkih v slovenskem bančništvu blagodejna pohvala.

Kranj, 11. septembra - Gorenjska banka bo prihodnji torek odprla novo poslovalnico v Ljubljani, prvo izven Gorenjskega. Tudi Gorenjska banka se tako kot druge 'pokrajinske' banke odpravlja v prestolnico, kar je iztočnica pogovora z direktorjem ZLATKOM KAVČIČEM.

Poslovalnico odpirate v Ljubljani?

"Po osamosvojitvi od Ljubljanske banke je bilo jasno, da tržni prostor ni več razdeljen in da bo vsak po svoje skušal pridobivati nove komitente. V Ljubljano gremo, tako kot drugi prihajajo na Gorenjsko. Gorenjsko banko bomo približali Ljubljančanom, saj niso redki, ki že sodelujejo z nami, predvsem na področju depozitov. Za razliko od drugih ekspozitur pa se bo ljubljanska ukvarjala tudi s posli za podjetja. Obseg poslovanja bomo postopoma širili. Na začetku bodo zaposleni štirje, kasneje 15, morda celo 20 ljudi."

Lokacija ob blagovnici Metalka je zelo dobra, nahaja je v ljubljanski bančni četrti. V javnost je bil že vržen podatek, da ste Cimosu plačali 4,7 milijona mark?

"Nerad govorim o številkah, ker jih je težko primerjati. Vsekakor pa lahko rečem, da je bila lokacija draga, zato na to poslovno mesto gledamo zelo odgovorno in tenkočutno, projekt mora uspeti. Za razliko od drugih bank, ki so prišle v Ljubljano, smo sestavili gorenjsko ekipo, kadrovali smo z Gorenjskega za Ljubljano, saj želimo v poslovanje nove enote vnesti duh Gorenjske banke. Vodila jo bo izkušena sodelavka Janja Kastelic."

Bo poslovalnica imela dodatno ponudbo, blizu je borza?

"Tam bo le informativno mesto, saj smo do borze zadržani. Ne do borze kot take, saj smo med njenimi ustanovitelji, toda sodimo, da se tam več ali manj izobražujejo novi kadri. Je pa tudi mesto za špekulacije, zato tja še ne sodi banka, kakršna je naša. Saj ne pravim, da so na borzi sami špekulanti, toda pokazalo se je, da vse le ni tako kot je nekaj časa izgledalo. V resnih težavah je kar nekaj firm, ki so na borzi briljantno stale. Ko bo napočil čas resnega sodelovanja, bo na borzi tudi naša banka, kadre in vse drugo imamo pripravljeno, v trenutku lahko povečamo obseg posla."

Vse pokrajinske banke, če tako rečem, zdaj korakajo v prestolnico. Še pred leti ste govorili o povezovanju, zdaj kaže, da je zamisel zamrla?

"Ni čisto tako, še vedno sodelujemo. Iz časov, ko smo bili zelo enotni v dialogu z Ljubljansko banko, se je ohranilo veliko medsebojnih stikov. Brez ljubosumnosti si izmenjujemo skoraj vse poslovne podatke, mislim, da je zelo blizu resnice, če rečem vse podatke, mnogokrat se posvetujemo. Res pa smo postali konkurenti, Ljubljana je za pokrajinske banke tržišče, ki ni bilo razdeljeno. V svetu pa velja, da konkurenti sodelujejo,če so pametni."

Vse pogosteje lahko slišimo: nesi denar v Gorenjsko banko pa bo varen. Za banko je to najlepša pohvala.

"Globoko sem prepričan, da je to res. Vsak seveda pričakuje, da to rečem, toda upam, da me ljudje že toliko poznajo in vedo, da tega ne rečem kar tako. Kvaliteta bank se pri nas, tudi v strokovni javnosti, meri z bilančno vsoto, kar pa je samo eden manj pomembnih kazalcev rasti. Bistvena je varnost, ki se meri s kvaliteto naložb in z rezervami. Pri tem naša banka resnično odstopa od povprečja slovenskih bank, upam si trditi, da je tako obseg kapitala kot rezerv, tudi posebnih in celo nepredpisanih, nadpovprečen v slovenskem in tudi mednarodnem merilu, da ne rečem med najvišjimi. Zdaj se nam obrestuje poslovna politika zadnjih let pri oblikovanju rezerv, ki so jo naši, gorenjski delničarji zelo dobro razumeli."

Pri poskusu nakupa Komercialne banke Triglav se je pokazalo, da v zelo tvegane posle ne greste. Je vtis pravi?

"Mislim, da je to res. V banki je tveganje sestavni del posla, tudi naša banka kaj izgubi, toda nikoli zavestno. Vsakič temeljito pregledamo stvari, značilno pa je, da se na začetku mnogi z nami ne strinjajo, čas pa pokaže, da smo zelo blizu resnice. Tudi Komercialna banka Triglav je ena izmed poučnih zgodb."

Kaj za slovensko bančništvo pomeni njen polom?

"Mnogi pravijo, da so zadnji dogodki velika škoda za slovensko bančništvo. Načeloma je res tako, vendar se ne morem strinjati s posplošenimi ocenami, ker je pač treba komitente deliti v dve skupini. V prvi so tisti, ki se ne ravnajo po svoji presoji, temveč po glasu množice, zanje je to morda res. Za tiste, ki sami presojajo, in teh ni več tako malo, pa je to potrditev poslovnih potez. Zato je v vsaki slabi stvari tudi nekaj dobrega in mislim, da je to dolgoročno dobro za slovensko bančništvo. Bančništvo se je razvijalo lahkotno, izjemno hitro se je pojavilo veliko bank, posel so povečevale nenormalno visoko, celo 50 in več odstotno, vrstile so se dokapitalizacije na čudaški način, tudi s hibridnimi instrumenti. Če bi šlo tako naprej, bi bila kriza čez nekaj let samo večja. Presek, ki se je do neke mere zgodil, mislim pa, da se lahko še kaj zgodi, je zato nekakšna streznitev. Seveda pa poloma ene banke ne kaže dramatizirati, tudi v svetu banke prodapadajo in nastajajo nove."

V bistvu torej podpirate ukrepe Banke Slovenije?

"Monetarno oblast je treba ubogati, o njenih ukrepih imamo lahko svoje mnenje, nič pa ne koristi, če ga izražamo. Kdor komentira oblast, mora imeti ambicije, da to postane in stvari spremeni."

Rekli ste, da se lahko še kaj zgodi?

"Ne mislim napovedovati bančnih nesreč, ker bi bilo to z moje pozicije strašno neodgovorno. Prepričan pa sem, da tako hitre in lahkotne rasti posameznih bank ne bo več. Mislim, da bo prišlo do posameznih povezav, najhujše za vse pa bo, ko bo prišel tuji kapital. Tudi nam, kljub uspehom inpohvalam, v smislu evropske konkurečnost manjka še marsikaj."

Verjetno to ne bo čez noč?

"V bančništvu je seveda drugače kot v industriji. Povsod po svetu za pretoke kapitala veljajo posebna pravila. Naša skrb je, da smo v skupini najboljših bank, makroekonomosti in ekonomska politika pa bo ocenila, kdaj je smotrno meje odpreti za pretok kapitala. Če ne bomo znali organizirati varčevanja kot temeljne oblike razvoja, če ne bomo organizirali kvalitetnega bančništva, bodo profite pobirali drugi."

Še nismo varčni?

"Ljudje so varčni, kar se je pokazalo zlasti ob osamosvojitvi. Vsaj za Gorenjce velja, da so še bolj varčevali, ker jih je skrbela prihodnost. Zadnja leta se nekoliko bolj sproščeno zadolžujejo, zlasti za avtomobile. V nacionalnem smislu pa nam varčevanje ne gre, poraba je na vseh ravneh zelo visoka."

Gorenjska banka je v skupini najboljših. Kako vam gre letos?

"Čeprav je šele september, me ne skrbi več, da ne bi mogli ob koncu leta poročati, da smo dosegli letošnje temeljne cilje. Dobiček bo večji od 800 milijonov tolarjev, kolikor smo ga planirali, upam si obljubiti dividende, seveda pa o tem odločajo delničarji. Morda bo rast banke po fizičnih kazalcih nekoliko nižja od slovenskega povprečja, toda dobička bo več kot smo planirali, pri tem pa tudi bistveno več rezervacij kot smo predvideli, kar pomeni, da akumulativnost banke omogoča nadaljevanje zdrave politike in povečanje varnosti."

Koliko imate tveganih naložb?

"Tako kot za slovensko bančništvo tudi za našo banko velja, da je v skupini A več kot 90 odstotkov komitentov in naložb. V naši banki se zavedamo, da je takšna ocena, ki izhaja iz uradnih bilanc, preveč optimistična, zato tudi za naložbe iz skupine A ustvarjamo rezervacije, kar se nam je v preteklosti že potrdilo kot dobro. Dosti primerov je bilo, da so dobra podjetja zašla v krizo, da ne govorim o Elanu, ki je bil splošna pomota Slovencev."

Največji problem sta zdaj Planika in Peko?

"Za Peko lahko rečem, da še ni utirjena koncepcija sanacije, ki ne bi potrebovala dopolnitev. Še se bo treba še truditi in iskati rešitve, samo zmanjšanje števila zaposlenih bo premalo. Potrebne so tudi kadrovske okrepitve. V Planiki se po kadrovskih spremembah stanje ni poslabšalo, nismo pa pričakovali, da se bo hitro izboljšalo. Izguba bo manjša kot lani, pomembno pa je, da se število zaposlenih ni tako hitro in radikalno zmanjšalo. Seveda se bo to moralo potrditi na daljši rok. Zadovoljni moramo biti z majhnimi premiki, ti pa so. Čaka nas več let sanacije, ne bo hitra in ne lahka. Vendar v banki ni nervoze. Z vodstvom Planike lepo sodelujemo, jasno pa je, da ti dialogi niso preveč prijazni. Takšen je pač posel."

Rekli ste, da letošnja rast banke ne bo tako visoka?

"Bilančna vsota je v osmih mesecih porasla za dobre 3 odstotke,če ne bi bilo umika delnic, bi porasla za dobrih 7 odstotkov. Letošnji načrt predvideva 11-odstotno rast in mislim, da bo dosežena. Posojila so nam porasla za 16 odstotkov, sredstva ljudi in pravnih oseb so se povečala za 12 odstotkov, plačilni promet s tujino se je povečal za 16 odstotkov, v zadnjih dveh letih, odkar ga opravljamo sami, za 38 odstotkov, kar je lep rezultat. Kazalci kažejo stabilno, ne preveč hitro rast banke, kar je sestavni del naše strategije. V poslovno poročilo sem že pred leti napisal slogan 'dobro raste počasi', ki so ga mnogi opazili, praksa pa ga je že potrdila, saj ima težave večina bank, ki so rasle hitro.

Letos smo napravili nekaj potez, ki se nam bodo dolgoročno obrestovale. Tako smo končno zaključili dialog z državo glede deviznih hranilnih vlog. Stvar je zdaj urejena, na žalost smo bili pri tem zadnja banka. Opravljenih je bilo kar devet revizij, od tega dve specialni, za železarske obveznice, kar je bil pogoj za pridobitev obveznic za izplačane devizne hranilne vloge. Te obveznico zdaj imamo, torej je bila tudi železarska izpeljana korektno. Ob tem naj povem, da smo precej povečali obseg novih poslov s Slovenskimi železarnami, večinoma so še z jamstvom države, toda odnosi z Acronijem in Slovenskimi železarnami so se normalizirali, upam si reči, da so kar v redu.

V banki smo letos precej investirali v računalniško podporo poslovanja, zamenjali smo centralni računalnik in uvedli sodobnejši računalniški jezik. Jeseni bomo zaključili projekt dodatne povezave vseh ekspozitur in vse bodo tako dvakrat povezane, za poslovanje z občani prek centralnega računalnika v Ljubljani in za druge posle prek centralnega računalnika v Kranju.

Zelo pomembno za letošnje leto pa je, da se je končalo triletno odhajanje iz Ljubljanske banke. Umik delnic je bila velika stvar, to smo naredili tudi v korist delničarjev, saj smo z umikom polovice delnic povečali drugi polovici vrednost za skoraj dvakrat."

Koliko je vredna vaša delnica?

"Knjigovodsko med 35 in 40 tisoč tolarji, tržna pa se seveda stalno potrjuje, mislim, da še ni dosegla tiste vrednosti, ki bi jo lahko."

Gorenjska banka kupuje turistične objekte na Bledu, ste pri hotelu Toplice še vedno v igri? Zakaj takšna naklonjenost turizmu?

"Za naklonjenost je več razlogov. Prvi je, da verjamemo v možnosti Slovenije na področju turizma. Drugi, da smo v naši banki tradicionalno povezani s turizmom. In tretji, tudi osebno verjamem, da je s turizmom moč zaslužiti, celo nekaj izkušenj imam s tem, saj se izven rednega dela ukvarjam s turizmom na Šobcu. Seveda to ne pomeni, da se v celoti strinjam s tem, kar se dogaja v blejskem turizmu. Nesporno je, da je slovenski dosegel boljše rezultate kot blejski. Res so tudi objektivne okoliščine, vendar bi se dalo narediti več. Ko je bil blejski turizem leta 1990 in 1991 v krizi, smo odkupili del golf igrišča in se obvezali, da bomo sodelovali s tistimi, ki bodo na Bledu povezali turistične vrste, sestavni del tega je tudireševanje denacionalizacijskih problemov. Poskušamo se pojavljati kot partner, vendar ne za vsako ceno. Za nas je pomembno, kdo bo lastnik, da vemo, s kom bomo sodelovali. Pomembna je tudi cena, najpomembnejši pa je tekoči in bodoči poslovni rezultat. Ni tako nizke cene, da bi kupili nekaj, kar bo prinašalo izgubo. Pogovarjali smo se. Ali bomo hotel Toplice kupili ali ne, pa še ni jasno. Sploh pa ne gre za nakup, temveč za denacionalizacijskega upravičenca oziroma za dokapitalizacijo. Stvar je pravno zelo zapletena. Predvsem pa nas zdaj zanima, kdo je pravzaprav legitimiran, da se o teh stvareh pogovarja. Zelo natačno je treba postaviti, kdo je dedič, kdo denacionalizacijski upravičenec. Stvar je odprta, vse je še možno. Nočemo tajiti, da smo v poslu, nočemo pa ustvarjati vtisa, da je vse odvisno od Gorenjske banke, kakor bi nekateri radi prikazali."

Elanov stečaj še vedno ni končan. Kako gledate na to?

"Strašno smo razočarani. Mislim, da je nedopustno, da se stvari vlečejo toliko let, da se razsodbe tako počasi sučejo, da tako velik del stečajne mase ni razdeljen, nekaj milijard tolarjev, da je javnosti tako malo znano, kje ta denar je in kaj se z njim dogaja. Upniki to nekako zvemo, organiziranih informacij pa ni, mislim, država in pravosodje na tem področju nima vzorcev, ki bi si jih želeli.

Ni pa samo problem Elana, čeprav lahko rečem, da Elan za nas v tem smislu ni več problem, ker je stvar materialno posanirana. Več let se denimo vleče stečajni postopek za Zlit. Prva dražba ni bila uspešna. Pričakovali bi, da se bodo vrstile druga za drugo. Prav tako se ne premakne stečaj Iskrateca. Tekstilindus je primer neustreznega vodenja in predvsem zakonadaje in razlag sodišč, saj smo bili realno poplačani približno 60-odstotno, ostalo pa je krepko čez milijardo tolarjev premoženja. Stečajni upravitelj ga je ocenil na 1 do 1,5 milijarde tolarjev. Gre za bivši Inteks in da se nam po nekem dubrovniškem primeru iz stare Jugoslavije niso priznavale obresti od potrditve delitvenega naroka naprej, da se naše pravosodje še vedno sklicuje na prakso in zakonodajo bivše Jugoslavije. Sprožili bomo pritožbo in tožbo za te obresti, ki v bistvu niso obresti, temveč gre za ohranjanje realne vrednosti kapitala, dosedanje pritožbe namreč niso bile uspešne. Denar ima vendar svojo ceno, to bi bilo še razumljivo, če premoženja ne bi bilo, toda ostalo je. Smešna je izjava stečajnega upravitelja, da so bili upniki v celoti poplačani. Upam jo proglasiti za nestrokovno in za popolno zavajanje.

Provosodje je nasploh v gospodarskem delu v takem zaostanku, da posli resno trpijo. Tožba, ki jo začnem danes, bo končana v treh do petih letih. Primer hipotekarnega zavarovanja imamo, pri katerem je sodišče ustavilo rubež, ker je bilo dosežene 70 odstotkov ocenjene vrednosti. Gre za človeka, ki je izdajal nekrite čeke, torej za barabijo. Pri nas so predpisi žal še vedno takšni, da upnik ne more do denarja. Lahko bi naštel veliko primerov, kako upnik še vedno ni zaščiten. V banki zato včasih vodimo politiko, ki nehote prizadane tudi tiste, ki so pošteni in korektni. Ne moremo gojiti politikezaupanja, ki bi v bankah marala biti v ospredju."

Zato je toliko hipotek?

"Hipoteke so poseben problem. Veliko jih imamo, toda vprašanje je, kdaj na sodišču prideš skozi. Na stotine jih imamo, do realizacije pa nismo prišli še z nobeno."

• **M. Volčjak, foto: G. Šinik**

NA ŠTIRIH KOLESIH

Na cesti:

Mercedes-Benz V

Mercedes - benz razreda V je pravzaprav do potankosti podoben svojemu dostavnemu in manj žlahtnemu dvojniku, lahkemu dostavniku vito, ki so ga predstavili letošnjo pomlad. Mercedes - Benz V ob 466 centimetrski zunanji dolžini streže z obiljem notranjega prostora in udobja in to je tudi njegova glavna prednost. V serijski opremi je pri vseh različicah skupaj z voznikovim šest sedežev, za doplačilo ponujajo tudi sedmega. Od želja in potreb je odvisna tudi notranja razporeditev, kajti v vozilu je lahko vseh šest ali sedem sedežev in za 581 litrov prtljažnega prostora, ali pa se z njihovim odstranjevanjem in podiranjem prostor za tovor povečuje do celih 4564 litrov. Vsi sedeži so po velikosti enaki, mogoče jih je obračati v ali proti smeri vožnje, vsi pa so tudi opremljeni z integriranimi tritočkovnimi varnostnimi pasovi. Od varnostne opreme je pri vitu poleg standardnih dodatkov za pasivno varnost potrebno omeniti tudi voznikovo in sopotnikovo varnostno zračno vrečo, ki sta del serijske opreme. Avtomobilu so sicer namenili tri nivoje opreme, ki se imenujejo trend, fashion in ambiente.

Mercedes - Benz razreda V je prvi hišni avtomobil s pogonom na prednji kolesni par. Ker je namenjen pretežno prevozom potnikov, so ga opremili z aktivnim vzmetenjem zadnje samodejno nastavljive preme, ki pa je sicer del dodatne opreme pri dostavniku vito.

Tudi pri motorni izbiri so se v Stuttgartu odločili za preverjene hišne agregate. Tako bodo kupci razreda V lahko izbirali med 2,3-litrskim bencinskim štirivaljnikom s po štirimi ventili na valj in zmogljivostjo 105 kW/143 KM, znanim iz razreda E ali 2,3-litrskim dizelskim motorjem, ki ob klasični dvoventilski tehniki in s pomočjo turbinskega polnilnika s hladilnikom polnilnega zraka zmore 72 kW/ 98 KM. Z bencinskim motorjem mercedes - benz razreda V doseže najvišjo hitrost 174 kilometrov na uro in po novih evropskih normativih porabi 11,7 litra neosvinčenega bencina, z dizelskim pa 156 kilometrov na uro in pri tem v povprečju porabi 8,8 litra plinskega olja na 100 prevoženih kilometrov. Obe motorni različici sta na voljo s petstopenjskim ročnim ali štiristopenjskim samodejnim menjalnikom s programom za zimsko in dinamično vožnjo, prestavna ročica pa je v obeh primerih nameščena na položno sredinsko konzolo. Za pomlad pri Mercedes - Benzu obljubljajo še šestvaljni 2,8-litrski V motor, ki ga bodo kupili pri Volkswagnu. • M.G.

NISSAN
AVTO MOČNIK
Britof 162, Kranj, tel. 064 242 277
SERVIS IN PRODAJA
MICRA 1,0 16 V airbag 16.690 DEM
ALMERA 1,4 16V airbag 22.990 DEM
PRIMERA 1,6 16V airbag 33.990 DEM
* bogata serijska oprema
* garancija 3 leta ali 100.000 km

Zlata lučka Europlakata

Kranj, septembra - Najboljšemu oglaševalskemu delu na področju družbenega in dobrodelnega oglaševanja bodo na letošnjem oglaševalskem festivalu Zlati boben 96 v Portorožu podelili "Zlato lučko", ki jo bo prispevalo podjetje Proreklam-Europlakat.

"Zlata lučka" bo na festivalu podeljena prvič, postala pa naj bi tradicionalna. Namenjena je kreativnemu oglaševanju družbenih akcij, ki imajo humanitarni značaj. Za dela, ki jih avtorji prijavijo v to skupino, ni treba plačati običajne kotizacije, kar kot sponzor Proreklam-Europlakat izrecno zahteva. Spodbuditi namreč želi tudi mlajše avtorje in agencije, tako pa so se seveda odločili tudi glede na neprofitni značaj naročnikov takšnih oglaševalskih del.

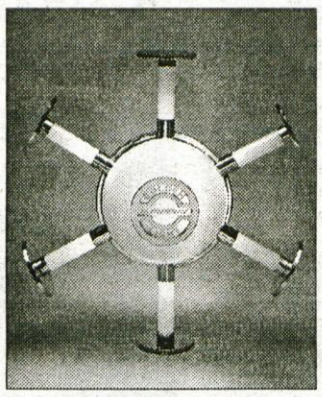

Na mednarodnem oglaševalskem festivalu v Portorožu bodo prvič podelili "zlato lučko".

Podobne nagrade poznajo vsi pomembni oglaševalski festivali po svetu in običajno prav v tej kategoriji nastanejo dela, ki po svoji sporočilnosti, uporabi tehnik in idej kakovostno, predvsem pa čustveno odstopajo od drugih, komercialnih reklam. Prav zaradi posebno občutljivih tem (aids, brezposelni, begunci, rasizem, seksizem, spolno nasilje nad otroci, varnost v prometu in podobno) in pogosto prostovoljnega dela agencij in avtorjev ima ta kategorija v oglaševalski stroki posebno mesto. • M.V.

Bankofon Gorenjske banke

Kranj, septembra - Gorenjska banka je vpeljala elektronski informator Bankofon, po katerem je moč dobiti podatke o njeni ponudbi.

Bankofon je dostopen 24 ur dnevno, prek telefonske številke 22-11-22. Komuniciranje z njim je dokaj preprosto, po vzpostavitvi telefonske zveze klicočega sistem sam vodi po menujskem seznamu in mu sproti posreduje navodila, kako priti do želene informacije ter ga opozarja na morebitne pomanjkljivosti. Prek Bankofona lahko komunicirajo vsi, ki imajo telefon s tonskim izbiranjem (ocenjujejo, da je na Gorenjskem takih približno polovica), vsi ostali morajo to dodatno funkcijo na telefonskem priključku naročiti pri Telekomu. "Tonsko izbiranje" vam Telekom priključi brezplačno, če to zaradi starosti ni moč napraviti, jim je na voljo tako imenovani "piskač" ali tone dialer.

HYUNDAI
SALON JAVORNIK
Za vsa kupljena vozila HYUNDAI v mesecu septembru vam povrnemo stroške registracije in obveznega zavarovanja.
Prodaja novih in rabljenih vozil - kredit - leasing
Janeza Finžgarja 5
(Javornik) SI-4270
Jesenice
tel/fax: +386
(0) 64 83-389

Vse, kar želite izvedeti o sebi in svoji prihodnosti.
Zaupajte najboljšim!
090/41-29
090/42-38
0.5min/65Sit+pd
KIMAVEC d.o.o. Lj
PREROK

MEŠETAR

V Komendi bo spet sejem

Konjeniški klub Komenda bo tudi letošnjo jesen na hipodromu v Komendi priredil jesenski sejem s ponudbo kmetijske mehanizacije in opreme. Sejem, drugi po vrsti, bodo odprli 4. oktobra, končal pa se bo 7. oktobra.

Razstava goved rjave pasme

Jutri, v soboto, bo na veletržnici Rudnik v Ljubljani prva državna razstava goved rjave pasme, ki jo prireja Zveza rejcev govedi rjave pasme v Sloveniji. Ob 10. uri bo dogon živali, ob 13. uri slovesni začetek razstave, potlej pa predstavitev najboljših živali in podelitev priznanj. Prireditelji bodo razstavo popestrili še s kvizom, z likovnimi delavnicami, s prikazom kmečkih običajev ter z razstavo malih živali.

Cene sadja in vrtnin

Po podatkih kmetijske svetovalne službe veljajo pri prodaji sadja in vrtnin na debelo naslednje cene (v tolarjih za kilogram):

* belo grozdje	130 - 160	* hruške	100 - 150
* slive	90 - 140	* brokoli	150
* bučke	60 - 100	* čebula	45 - 85
* hren	350	* korenje	70 - 100
* krompir	20 - 25	* peteršilj	150 - 250
* paprika	90 - 170	* redkev, črna	80
* paradižnik	90 - 180	* ljublj. ledenka, uvoz	120 - 140
* zelje, glave	30 - 35	* črno grozdje	120 - 150
* jabolka	60 - 85	* lubenica	35 - 50
* nektarina	120 - 170	* jagode	600 - 750
* blitva	80 - 120	* cvetača	110 - 140
* česen	150 - 250	* kumare	60 - 100
* koleraba	50 - 80	* melancani	100 - 200
* por	180 - 250	* radič	180 - 250
* rdeča pesa	50	* ljublj. ledenka, domača	100 - 130
* zelje, kislo	90 - 110	* zelena	200 - 250

Cene krmil

Poglejmo, kakšne so cene krmil **v KŽK-jevi mešalnici krmil na Trati pri Škofji Loki**! Vse cene (v tolarjih za kilogram) so brez prometnega davka in veljajo za krmila, pakirana v vreče po 50 kilogramov.

* telštarter	44,50	* telpit 1	38,10	* telpit 2	37,00
* K - 12	38,50	* K - 18	40,50	* bek 1	41,70
* bek 2	39,50	* broštarter	55,80	* brofinišer	54,80
* NSK	47,00				

Krmila, pakirana v vreče po 25 kilogramov, so za dva tolarja dražja od navedenih, krmila v 10-kilogramskih vrečah so dražja za štiri tolarje, krmila vrazsutem stanju pa so cenejša za dva tolarja. Razsuta koruza je po 35,50 tolarjev za kilogram, v vrečah po 50 kilogramov pa po 38 tolarjev. Ječmen v razsutem stanju je po 35 tolarjev, v vreči (po 50 kg) pa je dva tolarja dražji.

HONDA ŽIBERT
* CIVIC - 3 vrata - 1, 4iS, 1,6 VTi
* CIVIC - 4 vrata - 1, 4iS, 1,5 iLS, 1,6 VTi
* CIVIC - 5 vrat - 1, 4i
* AERODECK - KARAVAN in ACCORD
SERVIS IN PRODAJA VOZIL
UGODNO
CIVIC BINGO SAMO 21.990 DEM
Britof 173, 4000 Kranj, tel.: 064/242-167

ORPO d.o.o.
Organizacija poslovanja
Gorenjesavska cesta 13b, 4000 Kranj, Slovenija
Tel.: + 386 64 225 524, 225 525, 225 526
Fax: + 386 64 225 527
URL: http://www.orpo.si
E-mail: info@orpo.si

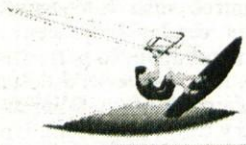

STOPITE V SVET IN ZASURFAJTE PO VALOVIH INTERNETA!
INTERNET
VSTOPNA TOČKA V KRANJU
NA NAŠI VSTOPNI TOČKI V KRANJU VAM NUDIMO:
• vključitev samostojne delovne postaje za samo 1100 SIT mesečno
• lokalno omrežje preko klicne povezave
• lokalno omrežje preko najete linije
• zakup prostora na WWW strežniku
• oblikovanje in izdelava vaše predstavitve
❑ Želim, da mi pošljete prijavnico
❑ Želim, da mi pošljete več informacij o INTERNETU
Podjetje: _____
Ime in priimek: _____
Ulica: _____
Poštna številka in kraj: _____
Telefon: _____ Fax: _____
Datum: _____

REMONT ALPETOUR p.o. KRANJ
SERVISNO PRODAJNI CENTER KRANJ - LJUBLJANSKA 22, tel. 064/223-276
VAM V SEPTEMBRU
NUDI
RENAULT MEGANE
iz zaloge cenejši za vrednost
servo volana in airbaga za celih
120.000 SIT
do 132.000 SIT
Megane 1,4 RL tako dobite že za 1.990.000 SIT
Seveda tudi na 4-letni kredit brez pologa.

VREME

Danes bodo padavine oslabele in ponehale, delno se bo zjasnilo. Jutri in v nedeljo bo spemenljivo oblačno in povečini suho.

LUNINE SPREMEMBE

Danes, v petek, 13. septembra, je ob 1.07 nastopil mlaj, zato naj bi bilo po Herschlovem vremenskem ključu lepo vreme.

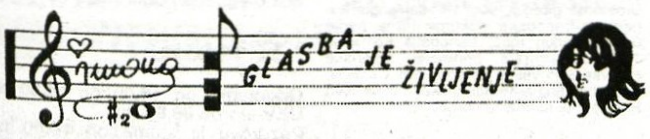

GLASBA NA POP TV

V Sloveniji nastajajo nove radijske postaje kot gobe po dežju. Skorajda po načelu: Rado v vsako slovensko vas. Menda jih premoremo že okrog 60. Vedno več imamo tudi televizijskih hiš, tako da se ne moremo več pritoževati nad premajhno izbiro programov. S številom gledalcev se radi pohvalijo na POP TV, čeprav jim očitajo pomanjkanje domače produkcije.

Tokrat sem povabila v oddajo Glasba je življenje direktorja produkcije Staneta Graha, ki nam bo povedal, kakšne novosti pripravljajo, predvsem na glasbenem področju. POP TV menda postaja najbolj odprta televizijska hiša za slovenske glasbenike. Bomo videli... Orkester, ki ustvarja program pa šteje okrog 150 članov.

Ste se že kdaj vprašali, kaj pomeni biti pevec domače glasbe? Izbrskala sem razlage, s katerimi se lahko strinjate, ali pa tudi ne. Pevec domače glasbe je:

- *umetnik, ki bi rad poveličal ljudi iz revščine*
- *umetnik, ki zasluži večkrat 10.000 nemških mark in bi rad prepričal ljudi, da ima življenje tudi svojo ceno*
- *umetnik, ki poje ljudem o uboštvu in trdem delu, hkrati pa zasluži v enem dnevu toliko, kot kmet v celem letu.*

Poslušalci oddaje Glasba je življenje ustvarjajo propagandni slogan za naravno mineralno vodo "EDINA".

Da boš zdrav in ne pijan, vodo edino pij vsak dan! *Dado Rostohar, Jesenice*

IQ + ♥ = ŠKODA
Volkswagen Group

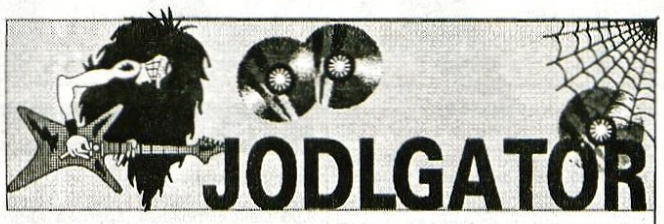

Šalalalalala

...lalalala si sicer svirajo tudi tisti c... v parlamentu. Ampak, pravilni odgovor je bil vsekakor takle. Ša la la je komad od Čukov, ki ga prepeva tudi Marjan Podobnik (je tudi na njegovi najnovejši kaseti), tisti čukovski komad, ki pa je najbolj primeren za dogajanja v parlamentu pa je seveda Kavbojci in Indijanci. Sicer pa je komadov za v parlament še malo morje, ampak ker sedajle nisem ravno na morju, se seveda nobenega ne morem spomniti. Pa se ga dajte vi namesto mene. Kar tako za razgibavanje možganskih celic, predvsem pa za dobro voljo. Na slovenskem glasbenem področju je sicer en malček suše oziroma zatišja, kot bi se lahko reklo. Kaj kmalu pa bodo prišli časi, ko bodo naši muzikontarji pokazali, kaj so počeli čez poletje, a so sam po špilih služili denar, a so zrihtali tudi kaj konkretnega za novo ploščo, video. Slišim, da je odličen videospot posnel Jan Plestenjak, no, o tem kaj več v kateri od prihodnjih številk Gorenjskega glasa. Dajmo mi žrebat, da ne bom naložil preveč šare v te vrstice. Tri štiri, nagrado dobi **Marko Kožuh, Voklo 12, 4208 Šenčur**. Tako. Počakat dopis, pol pa le do Aligatorja.

NOVOSTI

Tokrat bomo ostali sto na uro na tujem. Rem "New Adventures in Hi - Fi, Mike Oldfield "Voyager", Type O Negative "October Rust", tanova od Einsturzende Neubauten, Foreigner "The Very Best", Tanita Tikaram, glih tako, pa hrvaški Gubec Beg - Rock opera, no, pa tu pa je še ena naših kompilacij Dee Jay Time - Power Remix 3 (Radio Salomon). Tako.

IN ŠE NAGRADNO VPRAŠANJE ŠT. 230:

Napišite katera techno - dance kompilacija je brezkompromisno najbolj prodajana v Sloveniji. Po enki, dvojki, trojki in štirki je tu petka. Za kompilacijo pa je kriv nek ljubljanski radio, ki ima v imenu tudi grško črko. Na, sem vam pa skoraj vse povedal. Rešitve čakam do srede, 18. septembra, na Gorenjski glas seveda, pripis "Jodlgator". Katarina, kako da se nisva videla, tudi mene namreč ni bilo na Metallici, Nataši in Mojci pa hvala za pozdrave s Krfa in Malega Lošinja. Čav.

Koncert

Deep Purple v Izoli

Pa naj še kdo reče, da petek, 13. septembra, ni pravi datum za pravi koncert. Danes ob 21. uri bodo namreč na stadionu v Izoli nastopili fantje skupine Deep Purple, tisti, ki so definitivno izzumili "hard rock". Nova plošča "Purpendicualr", po kateri se imenuje tudi turneja, je precej bolj sveža od njihovih prejšnjih, kar je bržkone tudi pozitivna posledica zamenjave samovoljnega Blackmorea. Nastanek skupine Deep Purple datira v leto 68 - 69, prvi hit Hush, sledi pa kup uspešnic Smoke On the Water, Child In Time, Highway Star. Njihov razpoznavni znak je še vedno atraktiven koncertni nastop začinjen z Gillanovim vokalom, improvizacijah in večnimi dvoboji orgle - kitara... In še nekaj, ste vedeli, da so Deep Purple leta 1975 prišli v Guinnesovo knjigo rekordov kot band z najmočnejšim koncertnim ozvočenjem. Preverite danes v Izoli, če to še drži. **I.K.**

Tema tedna
Glosa

Naj poka, če poka

Hm, hm, tunel je padel, pa kaj? Nikomur se ne zdi vredno, da bi razmišljal, da ne gre za navadni vaški tunelček, ampak za mednarodni prehod...

Saj kar verjeti ne moreš, da na prave in resnične tegobe in neprilike te dežele njeno prebivalstvo tako negodno reagira, ob kakšni izključno politični zadevi pa se vsuje na uredništva vseh časopisov plaz protestov.

Ali nas je v tej demokraciji politika res tako obsedla in ali ima res glavno in odločilno besedo? Upajmo vsaj, da to stanje političnega duha ne bo kaj dolgo trajalo, sicer se nam resnično ne piše kaj dobrega.

Kakšno olajšanje za dušo in telo je takšno TV omizje, ki je izključno le strokovno! Samomore so zadnjič strokovnjaki osvetlili iz vseh zornih kotov, pa tudi enkrat samkrat niso krenili na politiko, medtem ko domala vsako Žarišče kar poka od politike. Še gospodarskemu ministru je ven in ven treba postavljati vprašanja, koliko je v Litostroju - politike!

Kakšna politika - gre za preživetje na tisoče delavcev, zato proč z umazanimi političnimi igricami.

Zadnji zanimiv in ilustrativen primer, kako gredo mimo nas resni problemi tako kot da jih sploh ni bilo, je nesreča v ljubeljskem predoru. Ljubeljski predor ni en navadni cestni ovinek tam nekje nad nekim Tržičem, ampak je pomemben mednarodni mejni prehod.

Podrl se je strop, padel je omet, ena potnica je bila huje poškodovana. Predor je zaprt in kar nekaj dni si ga ni ogledala živa duša. Pač - eni strokovnjaki, ki izdelujejo nek sanacijski načrt za našo stran predora, so prišli iz Ljubljane, rekli hm, hm in šli nazaj v Ljubljano. Niti ometa na cestišču ni nihče pometel in spravil stran - sicer pa je odpadli omet na cestišču še najmanj moteča zadeva.

Televizijska ekipa se je potrudila in šla na avstrijsko stran predora, kjer so pridno in racionalno izkoristili zaprtje mednarodnega prehoda in začeli z deli. Na naši strani pa... Na naši strani pa - nič. Nihče ni šel pogledat ali intervjujat niti poškodovane češke potnice, se ji opravičit' ali karkoli drugega. Kot da so nesreče v predoru, ko ti nenadoma pade na glavo strop, nekaj tako običajnega, kot da bi padel s kolesa. Ah, imel sem majhno nesrečko - ljubeljski predor mi je padel na glavo...

Pa seveda ne gre za senzacionalizem. Gre preprosto za to, da se opozori vsaj na to, da naši mednarodni mejni prehodi niso kdove kako varni in trdni kot kamen kost, saj navsezadnje poka tudi na naši strani v karavanškem predoru. Pa kaj, če poka? Naj poka, če poka - sanacijski načrti so pripravljeni in to je v obeh predorskih primerih tudi vse. Glavno je, da imamo mi sanacijske načrte in bomo vrtali in popravljali, kadar bomo pač imeli dovolj cvenka in dobre volje.

Če ti pade mednarodni predor na glavo ali na nogo, nastorej v glavnem nič ne zanima. Poudarek je seveda na mednarodnem, ne pa na kakšnem vaškem tunelčku. Vedno nam je tako neznansko nerodno, če zakuhamo kakšen špetirček na mejo z Evropo, vedno smo vsi obupani, če kakšen strankar v Evropi resnicoljubno reče kaj neprijaznega čez našo demokracijo in pravno državo. Če pa nam pade mednarodni tunel na severni meji pred nosom, pa to ni nobena mednarodna sramota.

Čudno, prečudno, da padca tunelskega ometa zdaj, v predvolilnem času, ni z obema rokama pograbila kakšna stranka. Zdi se, da vse nekje čemijo in se pripravljajo na velike predvolilne skoke, ko bo menda vse kar padalo okoli od strašnih predvolilnih bitk.

Vsi nam bodo seveda vse obljubljali in nam ponujali svoje dične strankarske kandidate, ki bodo ah in oh prijazni in uglajeni in bodo takorekoč z levo roko odpihnili vse naše stiske in tegobe. Ni problema - v predvolilnem času ni strankarskega kandidata, ki ne bi čez noč zmogel sanirati tudi ljubeljski tunelček in zglihati punkl v Karavankah, da ne bi turisti, ki trumoma prihajajo k nam v vseh letnih časih, vozili po kilometre in kilometre dolgih obvozih, da sploh lahko pridejo na sončno stran Alp. Še dobro, da ni padel " cegl" v tunelu na začetku turistične sezone, potem bi bil šele pravi polom. Glede na to, da Slovenci kljub imenitni akciji Imejmo se fajn niso uslišali mile prošnje, da bi letovali doma, so nam turistično sezono v glavnem reševali le inozemski letoviščarji.

Upajmo vsaj, da bodo tunelčke usposobili do naslednje turistične sezone, ki bo, to se ve, spet rekordna... • **D.Sedej**

RADIO SALOMON 87.7 MHz
ZA GORENJKE IN GORENJCE!
24 UR DOBRE GLASBE!!!

OD 16. 9. - 21. 9. 1996

LESTVICA NAJGIBLJIVEJŠIH 30

1. SLO DANCE PROJECT - MED ZVEZDAMI
2. ELLA - IZA PONOČI
3. LUKONE - CI GIRA UN GIRO
4. PLAYAHITY - I LOVE THE SUN
5. MR. PRESIDENT - I GIVE YOU MY HEART
6. MAGIC VISION - NA NA HEY HEY
7. IRENE CARA - ALL MY HEART
8. IMPERIO - ATLANTIS
9. CHIMIRA - YOU'RE SO VAN
10. U 96 - A NIGHT TO REMEMBER
11. ALLY AND JO - HOLDING YOU
12. NEW/ALEX PARTY - READ MY LIPS
13. CAPPELLA - TURN IT UP AND DOWN
14. NEW/DJ BOBO - PRAY
15. DR. KREATOR - IN YOUR MIND
16. FOURTEEN - ANOTHER CRACK IN MY HEART
17. NEW/CARLITOS BAND - BOYZ'N'GIRLS
18. THE HERNY HOMBRES - WHEN IN GO TO SPAIN
19. NEW/KADOC - YOU GOT TO BE THERE '96
20. E.T. - SVE BIH DALA DA ZNAM
21. 2 ALIVE - OPROSTI MI
22. BORIS DLUGOSH - KEEP PUSHIN
23. VALENTINO KOCIJANČIČ - POIŠČI ME
24. NO ONE - TAKE ME HIGH
25. NO MERCY - WHERE DO YOU GO
26. HAMYNAI - BALLA-O BALLA-O
27. ALEXIA - SUMMER IS CRAZY
28. 2 FABIOLA - I'M ON FIRE
29. TANYA MONIES - KILLING ME SOFTLY
30. SLO ACTIVE - SVET STRASTI

LESTVICA NAJPOPASTIH 15

1. KELLY FAMILLY - I CAN'T HELP MYSELF
2. ANJA RUPEL - ŽIVLJENJE JE KOT IGRA
3. UNIQUE II - BREAK MY STRIDE
4. PELE - VSE TISTE NEŽNOSTI
5. AGROPOP - ZAPLEŠIMO NA MIZAH
6. RICKY MARTIN - MARIA
7. DANIEL AMINATI - TURN ME UP
8. NEW/EPST 17 - SOME ONE TO LOVE
9. NEW/EROS RAMAZZOTTI - STELLA GEMELLA
10. NEW/ROBBIE WILLIAMS - FREEDOM
11. FLIP DA SCRIP - YOU TO ME
12. NEW/BORIS NOVKOVIČ - SVE MIJENJA SE
13. NEW/DONNA LEWIS - I LOVE YOU ALWAYS FOREVER
14. TONY - 23. PROSINAC
15. GARY BARLOW - FOREVER LOVE

TRŽIŠKI HIT

vsak ponedeljek ob 17.25 na 88,9 in 95,0 MHz

Živio! Verjetno se prav zdaj nahajate na tej strani Gorenjskega glasa in občudujete lestvico, polno dobre, "frišne" glasbe. Seveda, to je lestvico naj glasbe Radia Tržič , ki ste jo oblikovali samo vi, preko kuponov in v živo po telefonu - HVALA VAM!!! Kar tako naprej, saj z Vesno ponovno pričakujeva velik kup dopisnic z vašimi glasovi in nenazadnje tudi novimi predlogi, katere bova predstavila v oddaji. To je vse za danes. Aja, mej dun, še nagradi (veste, bi kmalu pozabil): za Andrejo Dežman iz Bleda bodo pripravili večerjo ali kosilo za dve osebi v GOSTIŠČU METKA - dober tek. Tudi AVTO LESCE poklanja nagrado in sicer Simoni Valjavec iz Tržiča. ČESTITAVA!!! ČAO Vesna in Dušan

Lestvica:
1. Party goes tonight - HIP HOP BOYS (1)
2. Sonce mojih dni - SIMONA & SLAPOVI (2)
3. Blue Jeans - SQUEEZER (13)
4. Ain"t just another story - CAUGHT IN THE ACT (3)
5. Atlantida - GIMME 5 (6)
6. Nothing"s gonna change my love for you - YELL 4 ONE (10)
7. Quit playin games (with my heart) - BACKSTREET BOYS (7)
8. Življenje je kot igra - ANJA RUPEL (8)
9. Move your body - UNLIMITED NATION (novo)
10. When I go to Spain - THE HORNY HOMBERS (novo)
11. Sem takšen (ker sem živ) - FARAONI (4)
12. Sve bih dala da znam - E.T. (5)
13. Jajčka na oko - MAGIC BEAT (12)
14. The rain - SAMIRA (novo)
15. Missing you - TINA TURNER (novo)

Izpolnite kupon in ga pošljite na Radio Tržič, Balos 4, Tržič, do 16. septembra.

KUPON

Glasujem za skladbi: št. in št.

Moj predlog:

Moj naslov:

RADIO TRŽIČ

LESTVICA 5 + 5

NA RADIU ŽIRI — UREJA SAŠA PIVK

I. DEL:
1. KINGSTON: Ko bo padal dež
2. FARAONI: Sem takšen (ker sem živ)
3. IRENA VRČKOVNIK: Bil si ti
4. MAJDA ARH: Tvoja
5. PANDA: Morje in ...

II. DEL:
1. LINTVERN: Kravata
2. ZORAN PREDIN: Rad te imam
3. ANIKA HORVAT: Lahko noč, Piran
4. HALO: Anita ni nikoli
5. DUO PRIMAVERA: Koliko pomladi

Živio! V sredo, ko je Radio Žiri praznoval 17. rojstni dan, so bili gostje v glasbenem popoldnevu duo Primavera, Tjaša Grah in Kingstoni. Založba Bimi iz Ljubljane pa je poklonila nagradi Mateji Terlovc, Partizanska c. 62, Dol pri Hrastniku in Albini Kosmač Obid, Smokuč 90 iz Žirovnice. Čestitke obema, ostalim pa povabilo da izrežejo kuponček in ga na dopisnici čimprej pošljejo na naslov Radio Žiri, Trg svobode 2, 4226 Žiri. Obljubljam vam še veliko zanimivih gostov in prijetnih glasbenih uric na naših frekvencah 89.8, 91.2 in 96.4. Lepo se imejte. Saša

KUPON

V Life(u) bi rad videl gosta:

Moj naslov:

Kupone pošljite na Radio Kranj, 4000 Kranj.

SOBOTA, 14. SEPTEMBRA 1996

TVS 1

8.00 Videostrani
8.15 Otroški program
8.15 Radovedni Taček: Veter
8.30 Jakec in čarobna lučka, angleška risana serija
8.45 O. J.
8.55 Lov na znanko, norveška nadaljevanka
9.25 Cesarjeva nova oblačila
9.40 Zgodbe iz školjke
10.15 Učimo se tujih jezikov: Angleščina
10.30 Glasbena oddaja
11.10 Svet divjih živali, ponovitev angleške poljudnoznanstvene serije
11.40 Analitična mehanika
12.10 Tednik, ponovitev
13.00 Poročila
13.05 Reka upanja, francoska nadaljevanka
14.15 Kinoteka - ciklus filmov A. Hitchocka: Razvpita, ameriški film (čb)
16.50 Videostrani
17.00 TV dnevnik
17.10 Mesta sveta, švicarska dokumentarna serija
18.05 4 x 4, oddaja o ljudeh in živalih
18.35 Ozare
18.40 Hugo, TV igrica
19.10 Včeraj, danes, jutri
19.15 Risanka
19.30 TV dnevnik 2, Vreme
19.45 Šport
19.50 Utrip
20.10 Razvedrilna oddaja
21.15 Za TV kamero
21.35 National Geographic, ameriška dokumentarna serija
22.25 EPP
22.30 TV dnevnik 3, Vreme
22.40 Šport
22.55 EPP - Mednarodni obrtni sejem v Celju**23.00** Sova
23.00 Nevarne obline, ameriška nanizanka, zadnji del
23.40 Ciklus filmov Petra Greenwayja: Kuhar, tat, njegova žena in njen ljubimec, angleško-francoski film
1.05 TV jutri, videostrani

TVS 2

9.00 Euronews **10.00** Tedenski izbor **10.00** Trdnjavske igre, francoski kviz **11.25** Mostovi **11.50** Slovenski utrinki, oddaja madžarske TV **12.20** Hugo, TV igrica **12.50** Euronews **17.30** Skrivnostni svet A. Clarka, ponovitev 2. epizode angleške dokumentarne serije **Športna sobota; DP v rokometu; Cosmos Slovan : Celje Pivovarna Laško; AFP Dobova : Gorenje 19.30** V območju somraka, ameriška nanizanka **19.55** EPP - mednarodni obrtni sejem v Celju **20.00** Hindenburg, ameriški barvni film **22.05** TV avtomagazin **22.35** Sobotna noč **0.35** Slovenian CUP v jadranju **1.05** Video strani
TV Slovenija si pridržuje pravico do spremembe programa.

KANAL A

8.55 Spot tedna **9.00** Kaličopko, ponovitev otroške oddaje **10.00** Kapitan Planet **10.30** Daktari, ameriška nanizanka **11.30** Oddaja o stilu, ponovitev **12.00** Glasbena oddaja **12.30** TV prodaja **12.50** Predstavitev izdelkov **13.15** Videostrani **15.20** Spot tedna **15.25** Ljudje na položajih, ponovitev **16.20** Škrlatni jeglič, ponovitev ameriškega filma **18.00** Otroški kotiček:Mala morska deklica, ponovitev; Račje zgodbe, ponovitev ameriške risane serije **19.00** Caught in the act, ponovitev **20.00** Paris, 11. del ameriške serije **21.00** Časovni stroj, ameriški barvni film **22.40** Dežurna lekarna, španska humoristična nanizanka **23.10** S kamero na potepu **0.00** Dannyjeve zvezde, ponovitev **1.00** Spot tedna **1.05** TV prodaja **1.25** CNN poroča

POP TV

8.00 TV frkolin; Mož pajek, risana serija **8.30** Junak akcije, mladinska serija **9.30** Kje je Wally, risana serija **10.00** Max Glick, mladinska serija **10.30** Pravica za sina, mini serija **12.00** Lois & Clark: Nove Supermanove dogodivščine, nanizanka **13.00** Formula 1, trening **14.00** Boks - Hamed : Medina **14.30** Obraz tedna, ponovitev **15.00** Gimnazijska prevara, ponovitev filma **16.30** Argument, ponovitev **17.00** Imamo jih radi **17.30** Beverly Hills 90210, ponovitev nadaljevanke **18.30** Melrose Place, ponovitev nadaljevanke **19.30** 24 ur **20.00** Filmski hiti: Pleše z volkovi, ameriški film; Kevin Costner **23.00** Teksaški mož postave, nanizanka **0.00** Ay Carmela, film **1.30** 24 ur, ponovitev **2.00** Lois & Clark: Nove Supermanove dogodivščine, ponovitev

TV 3

11.00 Vi in vaš pes - otroški in mladinski program **12.00** Vera in čas **13.00** Velika avantura, ponovitev filma **14.30** Berlinski zid, film **16.10** TV prodaja **16.30** Smrtonosna ključavnica, film**18.00** Antarktika, dokumentarec **19.00** Poročila **19.10** TV prodaja **19.30** Sandokan **20.00** Nagli vzpon, film **21.45** poročila **22.00** Boston pops, ponovitev **23.00** TV prodaja **23.20** Izgubljeni bratranec, film **1.30** Video kolaž

HTV 1

13.05 Zaljubljeni v zvezdnato nebo, dokumentarna oddaja **13.35** Vrtnar na balkonu **14.05** Pustolovščine mladega Indiana Jonesa, serija **14.55** Poročevalci sveta **15.45** Dokumentarni film **16.40** Poročila **16.50** Beverly Hills, 90210, nanizanka **17.35** Melrose Place, nadaljevanka **18.20** Carrottov reklamni polom, dokumentarna oddaja **19.15** Na začetku je bila beseda **19.30** Dnevnik **20.15** Krapina '96, festival kajkavske popevke **22.00** Volitve v BiH **23.00** Hrvaška spominska knjiga **23.10** Dnevnik **23.30** Polnočna premiera: Kockar, ameriška nadaljevanka

HTV 2

16.10 TV Koledar **16.20** Theatron, ponovitev **18.20** Tehnologija, dokumentarna serija **19.15** Risanka **19.30**Dnevnik **20.05** Tujec v noči, ameriški barvni film **21.50** Hrvaški operni pevci, hrvaška dokumentarna serija **22.20** Vidikon **23.20** Kaskaderji, dokumentarna serija **23.45** Dubrovniška poletja

AVSTRIJA 1

14.50 Nick Foley, ameriška humoristična serija **15.10** SeaQueast DSV, ameriška pustolovska serija **16.00** Pustolovščine mladega Indiane Jonesa, serija **17.15** Melrose Place, ameriška serija **18.00** Šport: Nogomet **19.00** Sketch up, nemška humoristična oddaja **19.30** Čas v sliki/ Kultura **19.53** Vreme **20.00** Šport **20.15** O, ti moja Avstrija, poletna zabavno-glasbena oddaja **22.15** Madonna: Body of evidence, ameriško-nemška srhljivka **23.50** The Drifters, ameriška srhljivka **1.15** Maddona: Body of evidence, ponovitev **2.50** Klic v sili Kalifornija, ponovitev **3.35** Melrose Place, ponovitev **4.20** Puslovščine mladega Indiane Jonesa, ponovitev **5.05** Popolnoma normalna norost, nemška humoristična serija

AVSTRIJA 2

9.35 Zadnje dejanje, avstrijska vojna drama **11.30** Goli grehi, ponovitev ameriške srhljivke **13.00** Čas v sliki **13.10** Sedem let nesreče, nemška komedija **14.40** Danes gremo na potep, nemška komedija **16.10** Nabodeno v Avstriji, kuharskj magazin **16.30** Dežela in ljudje **17.00** Čas v sliki **17.05** Ozri se po deželi **17.53** Svetovne religije **18.00** Milijonsko kolo **18,25** Konflikti **19.00** Avstrija danes **19.30** Čas v sliki/ Kultura **19.53** Vreme **20.00** Pogledi od strani **20.15** Raje bogat in srečen, avstrijski film **21.45** Čas v sliki **22.15** Kis in olje, komedija **23.40** Čas v sliki **Arrivederci, baby!, angleška komedija 1.20** Gala večer iz Metropolitanske opere **3.20** Pogledi od strani, ponovitev **3.25** Nogomet **4.50** Videonoč

TELE-TV KRANJ

... Videostrani **18.45** Test slika **18.55** TV napovednik TELE-TV **19.00** TV kažipot **19.02** EPP blok - 1 **19.07** Glasbeni spot **19.10** Mini pet (otroška glasbena lestvica) **19.40** TV prodaja **19.45** Utrip Kranja (ponovitev) **19.55** Danes na videostraneh **20.00** TV kažipot **20.02** EPP blok - 2 **20.07** Top spot **20.10** Poročila 309. **20.25** Duhovna misel - 15. oddaja **20.40** TV sejem: Usmeritve združenja SQ (sodelujeta direktor PPC Gorenjski sejem mag. Franc Ekar in predsednik Komisije za ocenjevanje in podeljevanje znakov SQ Andrej Tavčar) **21.00** Sejemski EPP **21.05** TV sejem: Otvoritev 6. razstave Slovenski proizvod - slovenska kakovost '96 **21.25** Sejemski EPP **21.30** TV sejem: Gospodarska sodelovanja Slovenije s svetom - obisk diplomatskih konzularnih predstavništev v republiki Sloveniji **22.00** Sejemski EPP **22.05** TV sejem: Obisk Koroških županov na 6. razstavi Slovenski proizvod - slovenska kakovost '96 **22.25** EPP blok - 3 **22.30** Odprti ekran (p) **22.40** Kamera presenečenja: Brandy in Korado za Lidijo Belna **22.55** TV prodaja **23.00** Videoboom 40 (slovenska video lestvica zabavne glasbe), 107. oddaja **00.00** Z vami smo bili... nasvidenje **00.01** Odpovedni spot programa TELE-TV Kranj **00.02** Videostrani

LOKA TV

... Videostrani

TV ŽELEZNIKI

19.00 Mladinska oddaja **20.00** Antonov obzornik **20.20** Serijski film

ATM TV KR. GORA

... Videostrani **18.08** Test **18.15** Napovednik **18.16** EPP blok **18.22** Dom na Kredarici, 1. del **18.51** Risanke **19.20** Videostrani **21.00** Satelitski program Deutsche Welle **22.00** Videostran

TV ŠIŠKA

... Videostrani **19.50** Napoved sporeda **20.00** Telemarket **20.50** Popolno zdravje, zdravljenje z alternativno medicino - ponovitev **22.00** OSHO - otrok nove dobe - ponovitev **22.30** Telemarket **22.40** Napoved sporeda za nedeljo **22.45** Videostrani

IMPULZ KAMNIK

10.00 Video strani **19.00** TV prodaja **19.05** Otroški program: Zajček Jaka **19.25** Top spot **19.30** Kronika, ponovitev **19.50** TV prodaja **19.55** Spored **20.10** Glasbeni mix **20.30** Borut prerokuje za vas, v živo **21.15** Video boom 40 **22.15** Video boom 40 **22.15** Jasnovidka Karin, ponovitev **23.00** Film **00.30** Top spot **00.35** TV prodaja **00.40** Video strani

RA KRANJ

5.30 Začetek programa, uvodna napoved **5.50** EPP **6.50** EPP **7.00** Radio Slovenija - Druga jutranja kronika **7.40** Pregled dnevnega tiska **7.50** EPP **8.20** Oziramo se **8.30** Hov, ne znam domov **8.30** Čestitka presenečenja **8.50** EPP **9.00** Gorenjska včeraj, danes **9.50** EPP **10.50** EPP **11.20** Novinarski prispevek **11.50** EPP **12.00** Brezplačni mali oglasi **12.30** Osmrtnice, zahvale **12.50** EPP **13.00** Pesem tedna **13.20** Novinarski prispevek **13.50** EPP **14.00** Gorenjska danes **14.30**Novinarski prispevek **14.50** EPP **15.00** Novinarski prispevek **15.25** EPP **15.30** Dogodki in odmevi RS **16.00** EPP **16.20** Izbor pesmi tedna **16.50** EPP **17.20** Novinarski prispevek **17.50** EPP **18.00** Gorenjska danes, jutri **18.20** Novinarski prispevek **18.50** EPP **19.30** Večerni program: Glasba po izboru Tomaža Zavrla **19.50** EPP **24.00** Zaključek programa Radia Kranj

R TRŽIČ

Oddajamo od 13:30 do 19:00 na UKV stereo na 88,9 in 95.0 Mhz.
Sobotni program iz našega studia bomo pričeli ob **13:30.** Ob **13:45** se bomo pogovarjali z Magdaleno. Nadaljevali bomo z glasbo, tiso najbojšo slovensko zabavno glasbo. Ob **14:30** se bo namreč pričela oddaja **Ta dobr'h deset Radia Tržič,** polna prijetnih melodij, zabave in dobrih nagrad. V oddaji **Spremljamo in komentiramo,** ob **15:30,** bomo pregledali aktualne dogodke. Nato bomo nadaljevali s pogovorom z Magdaleno. Ob **16:10** bodo sledila **Obvestila,** nadaljevali pa bomo z oddajo **Deutsche Welle poroča** ob **16:30.** Tudi **glasbene želje poslušalcev** bomo izpolnjevali. Svoj **Brezplačni mali oglas** boste oddali od **17:30** do **18:00,** končali pa bomo s prijetno **Pravljico izpod peresa Zlate Volarič** ob **18:40.**

R TRIGLAV

6.00 Dobro jutro **6.30** Vreme **7.00** Druga jutranja kronika **7.30** Halo, porodnišnica **8.00** Nočna kronika (OKC) **8.30** Telegraf **10.00** Aktualno **11.15** Duhovni razgledi **12.00** BBC, osmrtnice **12.15** EPP predstavitev ČADEŽ **13.00** Glasba je življenje **14.30** Popoldanski telegraf **15.30** Dogodki in odmevi **16.30** Osmrtnice, Deutsche Welle **17.00** Čez pregrade do Merkurjeve nagrade **18.30**Domače novice, pogled v jutrišnji dan **19.00** Voščila

R ŽIRI

5.30 Prva jutranja kronika RA Slovenija **5.40** Napoved programa - servisne informacije **6.20** Noč ima svojo moč **7.00** Druga jutranja kronika **9.30** Glasbo izbirate poslušalci **10.00** GIM 9 - mladinski program **11.00** Evropa v enem tednu **12.00** BBC - novice **12.30** 10 poletnih komarjev **13.45** Osmrtnice **14.30** Brezplačni mali oglasi **15.00** Dogodki danes - jutri **15.30** RA Slovenija **16.50** Športni utrinki **17.00** Sobotno razvedrilno popoldne **19.30** Odpoved programa

R RGL

KRIM: 100,2 MHz - ŠANCE: 99,5 MHz - LJUBLJANA: 105,1 MHz
7.00 Dobro jutro, Slovenija **7.15** Novice **9.30** Kam danes **10.15** Novice **11.00** Naj, naj pesem **11.05** Notranjsko-kraški mozaik **12.00** BBC novice **13.55** Pasji radio **14.00** Lestvica: 13 ožigosanih **15.00** Popoldanski vodeni program **15.15** RGL komentira in obvešča **16.30** Oddaja o kulturi **17.15** Novice **19.15** Novice **19.25** Vreme **19.30** Rick dees - ameriška glasbena lestvica **22.30** Hot mix disco žur **24.00** Satelit

R OGNJIŠČE

5.30 - 8.30 Jutranji program **6.45** Duhovna misel, svetnik dneva **8.30** Dop. inf. oddaja **10.15** Mali oglasi **11.10** Svetovanje **12.05** Pop. inf. oddaja **16.05** Čestitke in pozdravi poslušalcev **17.15** Pogovor o... **18.30** Večerna inf. oddaja **19.00** Glas Amerike **19.40** Za najmlajše poslušalce **20.35** Klic dobrote oz. Luč v temi oz.Prijateljstvo bolnih... **21.35** Radijski roman **22.00-5.30** Nočni glasbeni program

Na podlagi razgovorov v okviru koalicije za razvoj malega gospodarstva v občini Tržič, so v uredništvu Radia Tržič pripravili oddajo, ki so jo poimenovali Naša priložnost. Oddaja bo predvsem spodbujala nastanek novih podjetij in dajala konkretne nasvete obrtnikom, podjetnikom in tistim, ki si to želijo postati, kako postopke poenostaviti. Sproti bodo tudi, v sodelovanju z enoto Zavoda za zaposlovanje, pripravljali borzo ponudbe in povpraševanja za delo. Prva oddaja bo stekla v četrtek, 19. septembra, ob 15.35. Radio Tržič bo svoje nedeljske dopoldneve obogatil z oddajo Minute za naše zdavje. V oddaji, ki jo bo pripravljala dr. Bojana Kališnik - Sušnik, vodila pa Nataša Sedminek, bo tekla beseda o zdravju. Avtorica oddaje bo k sodelovanju povabila tudi zdravnike-specialiste, v oddaji pa bo najmanj enkrat mesečno tudi odprt telefon. Dogovorili so se, da bodo tematiko oddaj sproti določali, glede na akutne probleme, ki jih bodo opazili tržiški zdravstveni delavci. Ob tej oddaji bodo lahko poslušalci tudi podrobneje izvedeli, kdaj je obisk zdravnika nujen in kako si lahko v posameznih, lažjih primerih, pomagajo sami. Oddaja bo prvič na sporedu v nedeljo, 22. septembra, ob 11.20.

KINO

CENTER amer. epska drama HIŠA DUHOV ob 16., 18.30 in 21. uri **STORŽIČ** amer. drama TRENUTKI ODLOČITVE ob 16. in 20. uri, prem. amer. drame DIM ob 18. in 22. uri **ŽELEZAR** amer. drama MESEČINA IN VALENTINO ob 18.30 in 20.30 uri **TRŽIČ** amer. kom. ORANGUTAN V HOTELU MAJESTIK ob 18. in 20. uri **BLED** amer. kom. UKRADENA SRCA ob 18. uri, amer. thriller ČAROVNICE ob 20. uri **ŠKOFJA LOKA** amer. film KRITIČNA TOČKA ob 18. in 20.15 uri **ŽIRI** amer. akcij. film ERASER ob 20.30 uri

NEDELJA, 15. SEPTEMBRA 1996

TVS 1

8.30 Videostrani
9.05 Otroški program
9.05 Delfi in prijatelji, španska nanizanka
9.30 Sredi galaksije zavij levo, avstralska nanizanka
10.00 Nedeljska maša, prenos iz Ljutomera
11.00 Atlas človeškega telesa, ameriška izobraževalna serija
11.30 Obzorja duha
12.00 Ljudje in zemlja
12.30 Zborovska oddaja
13.00 Poročila
13.05 Hugo, ponovitev TV igrice
13.45 Karaoke, razvedrilna oddaja Tv Koper - Capodistria
14.45 Nedeljska reportaža
15.15 Dlan v dlani
15.30 Beli balon, iranski film
16.50 EP videostrani
17.00 TV dnevnik 1
17.10 Zavrtimo stare kolute
17.40 Po domače
19.00 Včeraj, danes, jutri
19.10 Risanka
19.15 Loto
19.30 TV dnevnik 2, Vreme
19.45 Šport
19.50 Zrcalo tedna
20.10 Zoom
21.10 Intervju
22.00 Včeraj, danes, jutri
22.05 EPP
22.10 TV dnevnik 3, Vreme
22.20 Športni pregled
23.05 TV jutri, Videostrani

TVS 2

8.00 Euronews **10.00** Daniel Boone, ameriški film **10.45** Tedenski izbor **10.45** Videošpon **12.00** TV avtomagazin **12.40** Barcelona: Motociklizem za VN Evrope, prenos **15.40** Tedenski izbor **15.40** 4 x 4, oddaja o ljudeh in živalih **16.10** Sova: Nevarne obline, ameriška nanizanka **16.55** Ciklus filmov A. Hitchocka: Razvpita, ameriški film (čb) **19.30** V območju somraka, ameriška nanizanka **19.55** EPP - menarodni obrtni sejem v Celju **20.00** Rdeče in črno, zadnji del angleške nadaljevanke **20.50** EPP - Mednarodni obrtni sejem v Celju **20.55** Dvobojevalca, anglepki film **22.30** EPP - Mednarodni obrtni sejem v Celju **22.35** Novice iz sveta razvedrila TV Slovenija si pridržuje pravico do spremembe programa.

KANAL A

9.00 Muppet Show **9.30** Kaličopko, otroška oddaja **10.30** Kapitan Planet, risanka **11.00** Svet športa, ponovitev **12.00** TV prodaja **12.20** Video strani **14.45** Spot tedna **14.50** Časovni stroj, ameriški barvni film **16.30** Muppet show, ponovitev **17.00** Mala morska deklica, risana serija **17.30** Račje zgodbe, sinhronizirana risana serija **18.00** Boj za preživetje, ameriški barvni film **19.00** S kamero na potepu, ponovitev **19.30** Popotni vodič, ponovitev **20.00** Lucan, ameriška nanizanka **21.00** Novčiči iz nebes, ponovitev 2. dela ameriške nanizanke **22.30** Karma, oddaja na meji**23.30** Spot tedna **23.35** TV prodaja **0.00** CNN poroča

POP TV

8.00 Pink panter, risanka **8.30** Spidi in Gogi show, otroška oddaja **9.30** Prigode Ani in Nejčka Krpice, risana serija **10.00** Peter Pan, risana serija **10.30** Edera, nadaljevanka **11.30** Kuhajmo skupaj, kulinarična oddaja **12.00** Razprtije, nanizanka **13.00** Avtodrom, ponovitev **13.30** Smrtne misli, ameriški film **15.30** Teksaški mož postave, ponovitev nanizanke **16.30** Ženska sokoli, ameriški film **18.30** Ljubezen na Donavi, nadaljevanka **19.30** 24 ur **20.00** Nedeljski film: Hanna in njene sestre, film **22.00** Na sever, nanizanka **23.00** Lovi ga, drži ga!, film **1.00** 24 ur, ponovitev

TV 3

11.00 Kako rastejo domači ljubljenčki - otroški in mladinski program **12.00** Angelus **12.15** Iz življenja cerkve **13.00** Nagli vzpon, ponovitev filma **14.15** Daleč od doma, film **16.00** Tv prodaja **16.20** Odprti ogenj, film **18.00** Vera in čas, ponovitev **19.00** Dnevnik **19.10** TV prodaja **19.30** Angelus, ponovitev **20.00** Nevidni sovražnik, film **21.45** Poročila **22.00** Trije možje za odstrel, film **23.35** TV Prodaja**23.55** Video kolaž

HTV 1

9.00 Otroški program; Sezamova ulica **10.00** Živalski svet, dokumentarna serija **10.30** Veselje do muziciranja **11.15** Otroška oddaja **12.00** Poročila **12.20** Kmetijska oddaja **13.10** Folklora **13.40** Mir in dobrota **14.10** Duhovni klic **14.15** Opera box **14.45** Skrita kamera **16.05** 2.4 otroka, angleška humoristična nanizanka **16.35** Domači video posnetki **17.05** Poročila **17.15** F. Scott Fitzgerald v Hollywoodu, ameriški barvni film **18.50** Zajčkove zgodbe, risana serija **19.15** TV fortuna **19.30** Dnevnik **20.05** Pat in Margaret, angleški barvni film **21.30** Volitve v BIH **22.00** Poročena... z otroki, ameriška humoristična nanizanka **22.35** Dnevnik **22.555** Vodič dobrega seksa, angleška dokumentarna serija **23.20** Poročila

HTV 2

10.00 Maša, prenos iz Kotoribe **15.15** Vidikon **16.00** Košarka, ženske **16.50** Želja po umetniškem ustvarjanju, zadnji del dokumentarne serije **17.00** Nedeljsko športno popoldne **17.30** Motociklizem **18.20** Klasična glasba **19.15** Risanka **19.30** Dnevnik **20.05** Velikanj jazza, dokumentarna serija **21.10** Šport **21.30** Film **23.00** Koncert

AVSTRIJA 1

11.05 Disneyjev festival **12.00** Box, mladinski magazin **12.25** Eurodays **12.55** Blossom **13.20** Šport **15.55** Štiri pesti proti Riu, italijanska komedija **17.35** Gospod Fižolček, humoristična serija z Rowanom Atkinsonom **18.00** Srček **18.30** Kuharski mojster **18.30** Šport v nedeljo **19.30** Čas v sliki/Kultura **19.45** Vreme **19.54** Šport **20.15** Vse moje hčere, nemška serija **21.05** Igra življenja, nemška serija **21.50** Čas v sliki **22.00 23.15** Vizije **23.20** Kino Evropa: Umetnost gibljivih slik, 1/6 del angleško-nemško-francoske dokumentarne serije **0.20** Frizerkin mož, francoska komedija **1.40** The Drifters, ponovitev ameriške srhljivke **3.05** Velika ljubezen lady Caroline, ponovitev angleško-italijanskega filma **5.05** Popolnoma normalna norost

AVSTRIJA 2

12.00 Visoka hiša, iz parlamenta **12.30** Orientacija **13.00** Čas v sliki **13.05** Tednik **13.30** Domovina, tuja domovina, oddaja za manjšine **14.00** Pogledi od strani, ponovitev **14.30** Potepanje po Franciji, dokumentarna serija **15.00** Freddy in milijonar, nemško-italijanska komedija **16.30** Alien Empire - kraljestvo insektov, dokumentarna serija **17.00** Čas v sliki**17.05** Klub za seniorje **17.55** Lipova ulica **18.25** Kristjan v času **18.30** Slika Avstrije **18.55** Kuharski mojstri **19.00** Avstrija danes **19.17** Loto **19.25** Money Maker **19.30** Čas v sliki/Kultura **19.45** Vreme **19.54** Pogledi od strani **20.15** Nedokazana krivda, ameriška srhljivka **22.15** Šport **22.35** Smrt na plaži, ameriška kriminalka **0.10** Čas v sliki **0.15** Velika ljubezen Lady Caroline, ponovitev **2.10** Pogledi od strani **2.15** Teden kulture **2.45** Dober dan, Koroška **3.15** Dobar dan, Hrvati, program za hrvaško manjšino **3.45** Domovina, tuja domovina, ponovitev **4.15** Videonoč

TELE-TV KRANJ

... Videostrani **8.45** Test slika **8.55** TV napovednik TELE-TV **9.00** TV kažipot **9.02** EPP blok - 1 **9.07** Top spot **9.10** Iz izbora: Miha Pavliha (ponovitev) **9.45** Mini pet - otroška glasbena lestvica **10.15** Vroča kolesa - 13. oddaja (ponovitev) **10.45** Top spot **10.50** TV kažipot **10.55** EPP blok - 2 **11.00** Poročila 309. (ponovitev) **11.15** Duhovna misel - 15. oddaja **12.10** Iz sveta glasbe: Miran Zadnik **12.10** Videoboom 40 (slovenska video lestvica zabavne glasbe) - 107. oddaja **13.10** Z vami smo bili... nasvidenje **13.11** Odpovedni spot programa TELE-TV Kranj **13.12** Videostrani

LOKA TV

... Videostrani **20.00** Napovednik **20.01** Spot tedna **20.05** EPP blok **20.10** Policija svetuje **20.16** Tedenski pregled dogodkov, informativna oddaja **20.40** EPP blok **20.45** Oddaja za gluhe in gluhoneme: Kolesarska transverzala ... EPP blok ... Film, podnaslovljen

TV ŽELEZNIKI

19.00 Antonov obzornik **19.20** Športni utrinek **20.00** Predstavitev starih obrti v Freisingu - 1. del **20.50** Brez komentarja

ATM TV KR. GORA

... Videostrani **18.08** Test **18.15** Napovednik **18.17** EPP blok **18.22** Kronika tedna **18.45** Risanke **19.15** Videostrani **21.00**Satelitski program Detusche Welle **22.00** Videostrani

TV ŠIŠKA

... Videostrani **14.50** Napoved sporeda **15.00** Telemarket **15.05** 3, 2, 1 GREMO, zabavno glasbena oddaja - ponovitev **16.30** Nora nedelja: zabavno nedeljsko popoldne **18.40** Mini 5 **19.00** Telemarket **19.10** Napoved sporeda za ponedeljek **19.15** Videostrani

IMPULZ KAMNIK

10.00 Video strani **19.00** TV prodaja **19.05** Otroški program: Ura pravljic **19.25** Top spot **19.30** TV prodaja **19.35** Spored **20.00** Glasbeni mix **20.30** Svet mode **20.50** Nedeljska reportaža **21.10** Video boom 40, ponovitev; Glasbena lestvica slovenskih izvajalcev **22.10** Borut prerokuje za vas, ponovitev **22.55** Top spot **23.00** TV prodaja **23.05** Video strani

RA KRANJ

5.30 Začetek programa, uvodna napoved **5.50** EPP **6.50** EPP **7.00** Radio Slovenija - Druga jutranja kronika **7.40** Pregled dnevnega tiska **7.50** EPP **8.20** Oziramo se **8.30** Hov, ne znam domov **8.50** EPP **9.50** EPP **10.50** EPP **11.00** Po domače na kranjskem radiu **11.50** EPP **12.00** Brezplačni mali oglasi **12.30** Osmrtnice, zahvale **12.40** Kmetijska oddaja **12.50** EPP **13.00** Voščila **13.50** EPP **14.00** Voščila **14.50** EPP **15.25** EPP **15.30** Dogodki in odmevi RS **16.20** Prelepa Gorenjska - Orehek, Drulovka **16.50** EPP **17.20** Hitro, daleč, visoko **17.50** EPP **18.20** Nagradni kviz Kina Kranj **18.50** EPP **19.30**Večerni program - Glasba po izboru Mateje Zveršen **24.00** Zaključek programa Radia Kranj

R TRŽIČ

Oddajamo od 10.00 do 15.30 na UKV stereo 88,9 Mhz.
Pozdravu iz studia ob **10.00** bo sledila **Klepetalnica.** Ob **11:40** bomo nekaj minut namenili vsem ljubiteljem potepov, saj je **Planinski šopek** za vse ljubitelje gora pripravil Ivko Vergant. Točno opoldne, torej ob **12:00,** se bomo sprehodili po **Tedenskem mozaiku** in pregledali vse pomembnejše dogodke, ki so se v naši okolici zgodili v preteklem tednu. Ob **12:10** vas vabimo, da prisluhnete **Nedeljski duhovni misli,** ki jo je tokrat pripravil dr. Andrej Pirš. Sledile bodo podrobnosti iz našega vsakdanjika, vsekakor bosta nastopila tržiški župan in predsednik občinskega sveta. **Obvestilom** boste lahko prisluhnil ob **12:50.** Ob **13:10** je čas za **Osmrtnice in zahvale.** O šolskem zavarovanju bo tekla beseda ob 14:00, ko bo v studiu Janka Planinc iz Zavarovalnice Triglav. Za prijeten konec delovnega dne na Radiu Tržič pa bo ob **14:30** poskrbel Marijan Murko z oddajo **Kolovrat domačih.**

R TRIGLAV

7.00 Druga jutranja kronika **8.00** Mirin vrtiljak **11.00** Mali oglasi **12.00** Osmrtnice, BBC, voščila **13.00** Nedeljska tema **14.00** Voščila **15.30** Dogodki in odmevi **16.00** Voščila **17.00** Nedeljski klepet **18.00** Minute za ljubitelje resne glasbe

R ŽIRI

8.00 Napoved programa **8.40** Naš zgodovinski spomin **9.15** Aktualna tema **10.00** Kmetijska oddaja **10.30** Minute za narodnozabavno glasbo **11.00** Škofjeloški tednik **11.40** Kino **12.00** Nedeljska duhovna misel **12.30** Čestitke **13.30** Nedeljsko popoldne **16.00** 10 poletnih komarjev **17.30** Nedeljsko srečanje **19.30** Odpoved programa

R RGL

KRIM: 100,2 MHz-ŠANCE: 99,5 MHz-LJUBLJANA: 105,1 MHz7.00

Dobro jutro z glasbeno skupino **7.30** Kaličopkova družčina **8.30** Dopoldne z RGL **9.00** Naj, naj pesem tedna **9.15** Novice **9.30** Kam danes v Ljubljani **10.00** Horoskop **11.00** Duhovna misel - Rudi Koncilija **12.00** BBC - novice **13.00** Nedeljska reportaža **13.25** Pasji radio **14.00** Potapljanje ladjic **15.00** Vodeni program **15.15** Novice **17.15** Hollywood - oddaja o filmu **18.15** Vreme v živo **18.45** Športni pregled **19.20** Prenos žrebanja LOTO **20.00** Srečanje številke z Ines Kokalj **21.00** Vedeževanje z Daniilom Furlanom **22.30** Satelit

R OGNJIŠČE

5.30 - 8.30 Jutranji program **6.45** Duhovna misel, svetnik dneva **8.30** Dop. inf. oddaja **9.00** Prenos svete maše **10.00** Reportaža **12.15** Čestitke in pozdravi naših poslušalcev **17.45** Slovencem po svetu in domovini oz. misijonska oddaja **18.30** Več. inf. oddaja **19.40** Za najmlajše poslušalce **19.50** Verska oddaja lokalnih postaj **20.15** Radio Vatikan **20.40** Naši svetniški kandidati **21.20** Sakralna glasba **22.00 - 5.30** Nočni glasbeni program

KINO

CENTER amer. epska drama HIŠA DUHOV ob 16., 18.30 in 21. uri **STORŽIČ** amer. ris. POCAHONTAS ob 16. uri, amer. drama TRENUTKI ODLOČITVE ob 18. in 20. uri **ŽELEZAR** amer. drama MESEČINA IN VALENTINO ob 18.30 uri, prem. amer. krim. NEBEŠKI UJETNIKI ob 20.30 uri **TRŽIČ** amer. kom. ORANGUTAN V HOTELU MAJESTIK ob 18. in 20. uri **BLED** amer. trill. ČAROVNICE ob 18. uri, amer. kom. UKRADENA SRCA ob 20. uri **ŠKOFJA LOKA** amer. film KRITIČNA TOČKA ob 18. in 20.15 uri **ŽELEZNIKI** amer. akcij. film BARB-WIRE NE KLIČI ME PUNČKA ob 19. uri **DOVJE** amer. film PERISKOP DOL bo 19.30 uri **ŽIRI** amer. akcij. film ERASER ob 18. in 20.30 uri

SNOVANJA

VSEBINA 86

MATIJA LOGAR:
(Ne)točne predstave, upanja in načrti

LEA MENCINGER:
Sezona 1996/97 na gorenjskih gledaliških odrih

MARJANA AHAČIČ:
Portret dveh igralcev

Beseda urednice

Tokratna Snovanja prinašajo pregled gledaliških programov Prešernovega gledališča Kranj, Loškega odra Škofja Loka in Gledališča Tone Čufar Jesenice. Prešernovo gledališče je pohitelo in že naslednji torek dviga zaveso na svojem odru s premiero otroške predstave, ostali program pa se začenja naslednji mesec, tako kot tudi na obeh amaterskih odrih. Obeti gledaliških odrov so letos sila zanimivi, pestri in ambiciozni, zato so lahko pričakovanja gledališkega občinstva zelo velika. Kranjsko in škofjeloško gledališče še danes in jutri, v soboto, vpisujeta v abonmaje, jeseniško pa do konca septembra.

Lea Mencinger

Odrske luči se prižigajo - Prvo premiero bodo že naslednji torek, 17. septembra, pripravili v Prešernovem gledališču Kranj. V otroški predstavi Leopolda Suhodolčana NORČIJE V GLEDALIŠČU v režiji Sama Strelca nastopajo: Tine Oman, Matjaž Višnar, Darja Reichman, Vesna Lubej, Pavel Rakovec in Aljoša Dobovišek. Scenografijo je pripravil Jože Logar, kostumografka je Stanislava Vauda, glasbena oprema Sara Hoban, koreografija Jasna Knez, lektor je bil Arko, za trike je poskrbel Marlizz. - Foto: D.Švarc

Matija Logar

(Ne)točne predstave, upanja in načrti

Gledališki uprizoritelji imajo ob predstavitvi repertoarjev svoje, recimo "specifične", predstave o svojih bodočih predstavah, ki se potrjujejo na premieri in ponovitvah. Niso redki primeri, ko se te predstave o bodočih predstavah zmaličijo. Včasih je zmaličenje umetniških upov celo koristno... Upanja in seveda velikopotezni načrti pa so nujni vsaj za minimalen polet v "neznan" prazen prostor in najhuje je pač takrat, ko prazen prostor (za prave gledališčnike je brez dvoma svet) "zasede" pritlehnost vsakdanjika, ki tako ali drugače bremeni institucijo gledališča.

Pretekla gledališka sezona v slovenskih gledališčih je bila navidezno "nepomembna" in nekako tiha. Kot da se pripravlja na odkrivanje tabu tem ob koncu tisočletja. To niso več teme, ki so jih gledališki ustvarjalci z izjemnim posluhom za politiko in družbo odkrivali v znamenitih osemdesetih, to bodo vsaj na videz bolj drobne manifestacije rentgeniziranja posameznikov in seveda tudi kolektiva, ki pa znajo biti vsaj tako boleče, kot odkrivanje informbirojevskih tem. Nikakor pa se ne smemo slepiti, da gledališče ne bo svoj posvečeni prostor tudi v prihodnje brez večjih pridržkov odstopalo megalomaniji, umetniškim poenostavitvam šekspirskega zrcala ter jodlajoči zabavi. Točne uprizoritve (pod tem pojmom razumem tista umetniška dejanja, ki s svojim jezikom ter skozi žanrsko opredelitev govorijo prizadeto) brez dnevnih špekulacij pa niso bile redke že v bližnji preteklosti.

Brez "Hlapcev" hlapci

Uprizarjanje Cankarjeve dramatike ima bolj srečna in manj srečna obdobja. Mikavnost "razkrivanja" novih uprizoritvenih podob njegovih iger ne pojenja. Če je bil veliki pisec dobrodošel v bližnji preteklosti (socialni angažma, marksistična naravnanost, t.i. tipična slovenskost...), potem so novi časi idealni za "pristno" in ne samo novo branje Cankarja. Izjemnost Cankarjeve dramatike se je, in se, ter se seveda bo potrjevala samo skozi smele uprizoritvene koncepte. Jasno je, da bodo vse možne stranke (tudi politične) vedno in povsod vpile: "Cankar je naš!" ter se v svojih praporih dičile s selektivnim izborom njegovih znamenitih stavkov, ki so že zdavnaj postali slogani politično vsaj zrahljanega, če ne povsem razklanega vsem nam dragega slovenskega naroda... Torej: nove uprizoritve Cankarja v novih časih so na pohodu.

Ta pohod je sprožil v zadnjem ustvarjalnem obdobju predvsem Cankarju resnično vedno naklonjeni Mile Korun, ki že v zlatih časih samoupravljanja s Cankarjem ni špekuliral. Obratno. Celo takrat, ko se je res zdelo, da je "Cankar naš", je ostal Cankarju in sebi zvest. Korunove zadnje uprizoritve Cankarja so predvsem točne. Točnost pa bi znala biti v prihodnje skrajno tečna, kajti... Cankar ni bil samo genij, Cankar se ni samo razglašal za socialdemokrata, Cankar ni bil samo nežen, Cankar je bil tudi oster, Cankar je bil tudi pravičen v svojem cinizmu...Tri zadnje Korunove uprizoritve Cankarjevih iger (Za narodov blagor, Kralj na Betajnovi, Hlapci - uprizoritve Mestnega gledališča ljubljanskega, Prešernovega gledališča Kranj, Drame Slovenskega narodnega gledališča Ljubljana) ne dopuščajo dilem. Poenostavljeno bi lahko ugotovil, da je avtor uprizoritve "dovolil" avtorju dramskega besedila, da se razkriči o hinavstvu, korupciji, političnih manipulacijah, kapitalizmu... ter osmeši narodnjaštvo, ponižnost klavrnih spreobrnjencev, politično branjevstvo... Od prve do zadnje Korunove uprizoritve Cankarjevega opusa je postajalo jasno, da "Cankar ni naš", ker smo pač mi Cankarjevi. Namreč: točnost Cankarjevih dialogov je v naših časih osupljiva. Morda smo bili v lastno bistvo (seveda si ga moramo priznati) najbolj zadeti (brez prizadetosti ni umetniške geste) pri "Hlapcih": na eni strani falanga postavno majhnih in nedolžnih poštenih predstavnikov čiste vere ter socialne utopije (kot da gre za božje otroke) preko okroglih slinastih in seveda v pravem trenutku zadirčnih pragmatikov do monumentalno debelega navidezno humanega, a neizprosnega predstavnika (pre)vladajoče religiozne institucije. Narod je bil v tej uprizoritvi "Hlapcev" v nekakšni nedolžni belini, ki je stopila s srhljivih podob neponovljivega Stupice...

"Za narodov blagor" v aristokratski hladnosti Bernikovih potez, "Kralj na Betajnovi" v temini zelene barve Tisnikarjevih platen, "Hlapci" jedkanica našega političnega in duhovnega bivanja včeraj in danes. Nič zajedljivosti ob jedkem spoznanju, za koliko smo napredovali v stotih letih. Morda je naš napredek rezimiran v nazadovanju. Brez dvoma pa velja: s Korunovimi "Hlapci" (če se seveda želimo soočiti s to resnico) smo manj hlapčevski.

Bistvo "Smejči" je v joku

Navidezna neambiciozna (seveda v primerjavi s t. i. velikimi teksti in t. i. velikimi uprizoritvami) je Hočevarjeva in Križajeva "Smejči" v izvedbi Slovenskega ljudskega gledališča iz Celja. Socialni sloj, ki je "prekopiran" v likih "Smejči", je v svojem bistvu postavljen v pozicijo neambicioznih opazovalcev življenja, ki jih zradostijo bedaste oddaje slovenske TV (narodnozabavne in ljudsko kontaktne oddaje) ter ceneni alkohol. Hočevarjeva in Križajeva gledališka slika ni prizanesljiva, vendar se niti za trenutek ne norčuje iz t. i. "nižjega sloja", ki je prisiljen (in vse kaže, da bo v to prisiljeno še več ljudi) v estetiko "štragule in tapisona".

Tako kot "Hlapci", je tudi "Smejči" točna. Zadane v bistvo: tako tiste, ki so ogorčeni nad prostaštvom "obravnavanega" sloja (iz katerega so se seveda navidezno komaj izvili) kot one, ki se suvereno zabavajo ob pogledu nad izjemno zrcalno sliko lastnega življenja. Tako Cankar kot Hočevar sta "primerna" za suverenega in svobodnega gledalca pripravljenega na soočenja. Gledališče brez soočenja je v najboljšem primeru plehka zabava, kjer je vse skupaj v bližini mehke pornografije. Soočenje v "Smejči" pa je v bližini plemenitega (tudi žalostnega) zavedanja, da so v kleteh čisti in tragični ljudje, ki z veliko mero dostojanstva prenašajo dobrobiti nove epohe z blaziranimi okravatenimi raznovrstnimi lakaji.

Orošenost ob "Iztrohnjenem srcu"

V Mestnem gledališču ljubljanskem so se v iskanju svojega popularnega profila (ki se mu ostala slovenska gledališča ne odpovedujejo) odločili za uprizoritev Flisarjeve različice Prešernovega življenja "iztrohnjeno srce". Pred nami so se v tej dramski prešerniani zvrstili stripovsko kratki in zgoščeni prepoznavni prizori iz poetovega življenja. Skozi "pregledovanje" slik znanega življenjepisa je slehernik v dvorani soočal svoje šolsko znanje s podatki, ki so nam bili dostavljeni z odra. Na žalost nismo bili presenečeni, saj je bil Prešeren kljub nerganju zapriseženih zaščitnikov pesnikovega dobrega imena dostojen in dostojanstven, čeprav bi si želel najbolj skrajno od skrajnih slik tragedije človeka - pesnika.

"Iztrohnjeno srce" kljub velikemu naporu ostaja učna in poučna drama, ki premalo preseneti. Kot da bi se bala škandala pred velikimi proslavami ob njegovi stopetdesetletnici smrti in dvestoletnici rojstva. Škoda, da se embrio tragedije o poetu ni izvil iz objema všečnosti novodobne ljudske igre. Dvorano kljub butanju strasti ni zalilo, bili smo samo orošeni...

Trije različni avtorji, tri različne uprizoritve in niz različnih odobravanj in zgražanj. Bolj kot gre uprizoritev k "točnosti" več individualnih in insttucionalnih protestov, se sproži v bran t. i. višjih interesov oziroma višjih in večnih resnic. Lažno skupinsko upanje, da se bo gledališče po burnih osemdesetih obrnilo k intimizmu in k sebi (moderneje povedano: da bo raziskovalo samo sebe), se je vsaj z nekaterimi uprizoritvami izjalovilo. Efekt "točnih predstav" ni in ne bo v funkciji afektov dnevnih političnih afer. Za narodov blagor je bilo gledališče le redko primeren prostor. Prihodnji teater politikov in njihovih strank je bil na žalost in na srečo dramsko popisan že pred desetletji. Točna je samo ugotovitev, da se politiki prenavljajo in ponavljajo, gledališče pa, tudi skozi umetniške blodnje, vedno znova s konzervatorsko natančnostjo obnavlja prostore in vztrajno praska v stene duha.

Lea Mencinger

Gledališče Tone Čufar Jesenice, sezona 1996/96

KRSTNA UPRIZORITEV FLISARJEVE FARSE

Jesenice - Potem ko je Gledališče Toneta Čufarja v minuli sezoni lepo opozorilo na petdesetletnico gledališča, pa zdaj že spet razpenja jadra za novo gledališko sezono. Prvo leto novega petdesetletnega obdobja zagotovo ne bo pomenilo kakšne posebne prelomnice: z mnogo volje in požrtvovalnosti, česar gledališkim delavcem na Jesenicah res ne manjka, bodo tudi letos izpeljali zamišljeni program. O njem je tekla beseda z direktorico gledališča Alenko Bole Vrabec.

Nova sezona s tremi žanrsko različnimi, toda zahtevnimi gledališkimi projekti. Sezono odpirajo 26. oktobra z Alda Nicolaja Ženska je ženska, nadaljujejo s Flisarjevim Padamo, padamo in zaključijo s Špicerjevim Svojeglavčkom.

Potem ko ste lani v začetku decembra tudi uradno s pogledom na preteklih petdeset sezon v Gledališču Tone Čufar proslavili imeniten jubilej gledaliških Jesenic, bo letošnja sezona gotovo tudi delovna, a z manj slavja. Kako začenjate prvo sezono za novih petdeset let?

"Lani so se jeseniškemu občinstvu ob praznovanju jubileja predstavile vse jeseniške gledališke generacije, tudi tiste, ki so stale na odru takoj po končani vojni. Gledališko srečanje teh generacij je bilo zelo prisrčno. Zakaj govorim o lanskem praznovanju? Predvsem zato, ker se je pokazalo, kako se komedijantski žar v jeseniškem teatru ni nikdar pritajil do pepela; morda je bil kdaj plamen sicer le plamenček - v katerem teatru pa se to ne zgodi - vendar pa ga je zagotovo ohranjala dolga, že stoletna gledališka tradicija na Jesenicah. Prav zaradi tega tudi pričakujem, da bomo gledališko dejavnost s sedanjim ansamblom in zunanjimi sodelavci ohranili na takšni, če ne višji ravni tudi v prihodnje."

V lanskem jubilejnem letu ste nameravali uprizoriti ekološko farso Evalda Flisarja, vendar je v minuli sezono ni bilo. Jo boste uprizorili zdaj?

"Flisar je za naše gledališče napisal ekološko farso z naslovom **Padamo, padamo.** Kazalo je, da bomo predstavo premierno postavili na oder že ob koncu prejšnje sezone, vendar smo jo predvsem iz tehničnih vzrokov prenesli v naslednjo. Praizvedba tega Flisarjevega teksta bo na otvoritvi Čufarjevih dnevov 15. novembra letos."

Čemu se posmehuje Flisarjev tekst?

"Odslikava trenutek današnjega sveta, trenutek, ki ga živimo mi - Šentflorjanci in trenutek, ki ga živi svet, v katerem prevladuje pohlep po moči, sili. Gre za tekst, v katerem pravzaprav ni pozitivnih oseb, prav vsem gre le za prevlado v politiki, ekonomiji, kjerkoli. Lahko rečem, da je Flisar napisal duhovit tekst, s slikovitim besediščem, z veliko komičnih elementov, vendar pa to nikakor ni komedija. Avtor jo je celo podnaslovil kot grotesko. Svet in nas vse opozarja na brezizhodnost našega obstoja, če ne bomo spremenili svojega odnosa do nas samih, do drugih in sveta nasploh. Avtor pravi, da je tekst prispodoba vsega sveta, ne le našega okolja. Mislim tudi, da je tekst velik in težak igralski izziv za našo skupino."

Ponovitve uspešnic

Komedijo Pokvarjeno bodo v jeseniškem gledališču ponavljali že tretjo sezono, saj se bližajo že šestdeseti ponovitvi. Ponavljali bodo tudi letošnjo komedijo Oprostite, napačna soba, živa predstava je tudi Pravljica o Zlatorogu.

Potemtakem je treba avtorjevo sporočilo vzeti zelo resno?

"Vse vloge, ki se prepletajo skozi farso, so zaznamovane z bremenom odtujenosti humanim idejam. Fliser nam postavlja zrcalo, v njem so podobe likov zelo temno, dimasto odslikane Kdo ve, kako se bomo obnašali v naslednjem tisočletju, bomo osvetlili to našo podobo, ki nam jo kaže avtor, ali bo svet zmogel na novo odkriti etnične vrednote. Kakor je novo Flisarjevo besedilo za gledališče trd oreh, pa je po drugi strani pa vsekakor delo, ki zelo aktualizira današnji čas."

Komu pa ste zaupali streti ta oreh?

"Režira Bojan Čebulj, ki bo obenem tudi scenograf in kostumograf. Predstava pa bo po eni strani tudi za gledališko skupino nekaj posebnega, saj bodo nastopali kar štirje jubilanti. Režiser bo s to predstavo obeležil petdesetletnico umetniškega ustvarjanja kot igralec in režiser. Tridesetletnico ustvarjanja bo praznoval igralec Ivan Berlot, petindvajsetletnico Igor Škrlj in dvajsetletnico Bernarda Gašparčič. Skratka, predstava s celo vrsto individualnih jubilejev".

Zaradi kakšnih tehničnih težav ste prestavili uprizoritev na pozno jesen?

"Predstava se konča z neke vrste apokaliptičnim potopom in s tem je bilo povezanih kar nekaj problemov."

Poleg te očitno najpomembnejše predstave v letošnjem programu, imate gotovo predvidenega še kaj zanimivega?

"Seveda. Med člani jeseniškega gledališča praznuje svoj jubilej - štiridesetletnico nastopanja tudi Tatjana Košir. Zanjo smo izbrali vlogo v komediji Alda Nicolaja **Ženska je ženska.** Ta italijanski dramatik s precejšnjo komično žilico kar dobro pozna žensko naravo. Pet monologov - tri bo izvajala Koširjeva, po enega pa Mira Bolte in Nataša Košir, je kor lepa priložnost za gledališki nastop vseh treh igralk, še posebej Koširjeve. Pa tudi gledalci bodo, se nadejam, prišli na svoj račun, besedilo prinaša marsikaj od prešernega smeha pa vse do bridkega nasmihanja - skratka, nasmeh naj ne bi gledalcem zbledel še nekaj časa po predstavi. Predstava bo v rokah režiserja Marjana Bevka."

Menda je v vaši letošnji gledališki ponudbi tudi spevoigra?

"Tudi. Ko smo ob lanskem jubileju pregledovali, kaj vse so na jeseniškem odru v zadnjih petdesetih letih igrali, smo naleteli na izjemno število operet in spevoiger. Zakaj pa ne bo obudili nekaj te tradicije? Če so nekdaj imeli kup dobrih pevcev in dober orkester v živo za izvedbo del, kot so bila na primer Moja mala Floramy, mar tega danes na Jesenicah ni. Ne gre nam za obujanje vzdušja tistih časov in tudi operete, kot so jih nekdaj poznali, danes ne bi hoteli gledati in poslušati. Zelo radi pa bi stoletnici gledališke dejavnosti na Jesenicah in ob spoštovanju vseh številnih režiserjev in drugih avtorjev predstavili kvalitetno spevoigro. Izbrali smo opereto Jake Špicerja, znanega med obema vojnama na Gorenjskem, z naslovom **Svojeglavček.** Ne bi hotela ravno s Shakespearom primerjati, vendar pa gre za nekakšno gorenjsko varianto trmaste, prebrisane mladenke, gostilničarjeve hčere. Nič hudega, če se bo kdo spomnil Trmoglavke, toda samo lik spominja nanjo. Zanimivo je še nekaj drugega: avtor je dogajanje že pred vojno postavil v okolje, v katerem se danes odvija tako imenovani kmečki turizem. Tu se odvija zgodba, v kateri se za dekletovo naklonjenost potegujeta dva moška. Ne bo manjkalo smeha, situacijske komike in vrsta zapletljajev. Razmišljali smo, kako naj označimo to Špicerjevo delo: musical iz Špicerja ne gre delati, zato smo se odločili za malce nenavaden podnaslov - komično operetko."

Ste ohranili tudi prvotno muziko tega dela?

"Ne, povsem na novo je glasbo napisal Sandi Vovk. Ker nekaj naših igralcev tudi zelo dobro poje, nam ni treba iskati profesionalcev. Skratka, veliko bo glasbe in melodij, songov ali kakorkoli že to imenujemo. Glasbeno vodstvo bo prevzel skladatelj glasbe, režiser predstave pa je Peter Militarov."

Bo kaj tudi za komorni oder Mala scena?

"Pripravili bomo eno od komornih Duerenmattovih del. Najbrž na pomlad, tako da bo to zadnja premiera te sezone, izjemoma pa bi to pripravili kot prvo predstavo naslednje sezone."

V pretekli sezoni so v Gledališču Tone Čufar zaigrali Goldonijevega Impresarija iz Smirne. Na sliki: Bernarda Gašperčič, Mira Bret, Klemen Klemenc, Borut Verovšek, Metka Dulmin, Klemen Košir in Franček Žnidaršič.

Gledališka šola

Pri Gledališču Tone Čufar Jesenice že tretje leto deluje gledališka šola. Mladi igralci iz te šole zlahka prestopijo v ansambel odraslih. V treh gledaliških krožkih je bilo v pretekli sezoni vključenih kar okoli šestdeset otrok. V novi sezoni bodo mladi v gledališki šoli pripravili dve predstavi: z Bernardo Gašparčič bodo pripravili predstavo z delovnim naslovom Ah, ti Beatli, z Alenko Bole Vrabec pa bodo pripravili dramolet Ane Kocijančič na temo kulture in šolstva skozi pogled najstnikov. Najmlajša skupina otrok v gledališki šoli pa bo pripravila predstavo Marjetica in zmaj avtorice Jane Milčinski, druga predstava pa bo Mali strah Bav-bav."

Jubilejna sezona Tatjane Košir

VSAKA PONOVITEV JE KOT PREMIERA

Tatjana Košir, igralka Gledališča Tone Čufar Jesenice, je stala na odru že tisoč sto petdesetkrat, kar je za amatersko igralko zelo veliko. Letošnja sezona bo njena štirideseta, obeležila pa jo bo z igro Alda Nicolaja Ženska je... ženska.

Kako, da ste se ob jubileju odločili prav za omenjeno predstavo?

"Z Marjanom Bevkom sem delala že eno svojih najljubših predstav, Ljubezni Georgea Washingtona namreč. Prav Marjan Bevk je kake štiri leta nazaj na Jesenice pripeljal neke primorske amaterske igralke z Nicolajevo predstavo. Pet igralk, vsaka je predstavljala svoj lik. Bila sem navdušena, ko sem jih videla nastopati v Kosovi graščini in rekla sem Marjanu Bevku, da bi takoj vzela kakšno od vlog v tej komediji, če bi se le odločil, da jo bo delal tudi pri nas. No, dobila sem tri naenkrat. V predstavi, premiera naj bi bila to jesen, bom nastopila skupaj še z dvema kolegicama. Igram klošarko, kurbico in vdovo."

Zakaj ravno režiser Marjan Bevk?

"Ker zna povedati, ker igralca zna vpeljati v vlogo. Nikoli ne sugerira, kako igrati. Pusti, da naredim, kakor čutim in znam, potem me pa usmerja naprej. Že prvič sem uživala v delu z njim in tudi tokrat nama gre dobro od rok."

Pa druge vloge, v katerih vas bomo to sezono videli na odru jeseniškega gledališča?

"Lani sem po spletu nesrečnih okoliščin ostala tako rekoč brez sezone. Žalostno, a resnično. Kako bo letos, ne vem. Seveda pa sem ves čas nastopala v uspešnici Pokvarjeno. To smo odigrali že oseminpetdesetkrat in še nas čakajo ponovitve."

Nimate občutka iztrošenosti po toliko ponovitvah iste predstave?

"Nikakor. Vsaka predstava je, kot bi bila prva. Vsaka predstava prinese nekaj novega. In ne nazadnje je tudi občinstvo vsakokrat drugačno. Kot amaterska igralka težko nastopam pred ljubljansko publiko, na primer. Toda, potem ko slišim, da me dvorana sprejema, je občutek toliko lepši. Sicer pa je tudi igrati pred domačim občinstvom velika odgovornost. Ker te pozna, od tebe pričakuje več in je bolj kritično."

Štirideset let že upodabljate najrazličnejše ženske like. V katerega ste se najtežje vživeli?

"V lik lepe ženske. Vedno sem imela občutek, da sem na pogled grozna. Ko smo igrali predstavo Lepota in zver, sem bila Lepota. Pa ni šlo. Moja mlajša sestra, ki se mi je vedno zdela izjemno lepa, je igrala prismuknjeno deklino... Tiste vloge se nikoli nisem dobro naučila. Enostavno sem se zanašala na šepetalca. Kadar sem morala igrati lepo žensko, se nisem mogla sprostiti. Vse ostalo pa je šlo povsem brez težav. Upam, da bo tako tudi tokrat."

• **M. Ahačič, foto: G. Šinik**

Lea Mencinger

Prešernovo gledališče Kranj, sezona 1996/97

SEZONA NOVE GLEDALIŠKE PODOBE

Kranj - Naslednji teden, v torek, 17. septembra, ob 17. uri bodo v Prešernovem gledališču Kranj premierno uprizorili Norčije v gledališču Leopolda Suhodolčana. S to predstavo za otroke, ki so jo predpremierno predstavili že ob koncu prejšnje sezone, se v gledališču dviguje zavesa za nov gledališki ciklus.

Matija Logar: Prešernovo gledališče Kranj se je usmerilo na novo pot. Gledališče, ki velja za uspešno, zdaj ambiciozno gradi novo gledališko podobo na višji umetniški ravni.

Prešernovo gledališče bo v tej sezoni postavilo na oder štiri premiere. Začetek sezone z otroško predstavo je po mnenju umetniškega vodje Matije Logarja zgolj posledica delovnega ritma, ki gledališču narekuje pripravo najmanj ene predstave za novo sezono. "Letos smo pač izbrali predstavo namenjeno otrokom, tako kot smo to naredili pred dvema sezonama. S to predstavo za krajši čas prekinjamo priprave za predstavo Evalda Flisarja Jutri bo lepše, katere premiero pripravljamo oktobra, saj v tej otroški predstavi nastopa ob gostujočih kar pretežni del stalne ekipe Prešernovega gledališča."

Norčije v gledališču režira Samo Strelec, ki je pred tremi leti v kranjskem gledališču že režiral Ano in kralja. Seveda ne gre za krstno uprizoritev, saj igrica sodi v niz otroških predstav, ki jih je znani sicer že umrli ustvarjalec za otroke napisal pred kakima dvema desetletjema. Gotovo se bo kdo še spomnil televizijskih junakov Naočnika in Očalnika, ki nastopata v igri; v njej pa se prepleta cela vrsta prizorov, ki jih poznamo iz različnih obdobij svetovne dramatike - od ljubezenske igre, do skeča, rahle kriminalke, zamenjave oseb, humorja, pa čarovnije s pravim čarodejem in še kaj. Kljub tej pestrosti pa so predstavo pripravili brez kakšnih posebnih tehničnih zahtevnosti, tako da jo bodo lahko igrali kjerkoli, ne le na domačem odru.

Čeprav je gotovo marsikateri ljubitelj gledališča še dobro spominja angleške verzije Flisarjeve komedije **Jutri bo lepše** in prav tako v okviru Tedna slovenske drame uprizorjene predstave v izvedbi Komornega gledališča pri Vodnikovi domačiji, pa se je Prešernovo gledališče odločilo, da predstavo ponudi gledalcem v tej sezoni. Vsekakor gre za eno najboljših Flisarjevih del, s katerim se v tej sezoni želi predstaviti še kranjsko gledališče. Ne nazadnje predstav tega dela v izvedbi Komornega gledališča pri Vodnikovi domačiji v Ljubljani ni bilo iz različnih razlogov mogoče ponavljati tolikokrat, kot je občinstvo želelo.

"Brez dvoma gre za izredno zanimiv tekst, ki štirim igralcem omogoča sila zanimive igralske kreacije. Dogajanje je sicer postavljeno v Sibirijo, toda nore situacije, ki se dogajajo protagonistom (v vlogah Rembrandta, Nižinskega, Jesenina in Miškina), bi se seveda lahko godile kjerkoli v svetu, če hočete, tudi pri nas. Razlog, da smo posegli po tem uspešnem Flisarjevem delu, je tudi ta, da želi Prešernovo gledališče po sezonah uspešnic z lahkotnejšimi komedijami preiti na drugačno, 'resnejšo' komedijo. Avtor jo tudi označuje kot tragikomedijo, čeprav so v tej nori situaciji, ki jo igra obravnava, dimenzije tragičnega in komičnega stvar posamezne interpretacije," pravi Matija Logar, ki je tudi režiser te predstave. "Posebej pa bi rad poudaril, da je dramaturg te predstave Taras Kermauner, ki na ta način ne le znova (po daljšem obdobju) sodeluje v našem gledališču, pač pa tudi ponovno dela kot dramaturg, in da je med ponudbami za sodelovanje izbral prav naše gledališče."

Predstavo posvečajo spominu letos umrlega igralca Sreča Špika, ki je pred leti blestel v vlogi Rembrandta v tem delu... Njegovo vlogo v kranjski izvedbi igra Polde Bibič. Igrajo še Pavel Rakovec, Tine Oman in Matjaž Višnar.

K novi še ambicioznejši podobi gledališča bodo seveda lahko pripomogle le uspešne uprizoritve dobrih, že kar odličnih tekstov. K takšni podobi vsekakor sodi poleg Flisarjevega teksta, zanesljivo tudi izbor Genetovih **Služkinj** v letošnji gledališki program. "Gledališko soočanje z Jeanom Genetom, avantgardistom, neke vrste gledališkim revolucionarjem seveda sodi v okvir nove usmeritve našega gledališča. Vlogi obeh služkinj v tem delu napisanem za tri igralke igrata Bernarda Oman in Jelka Reichman, vlogo 'gospe' pa Boris Ostan. To, da vloge žensk v tem delu igrajo tudi moški, ni nič nenavadnega, tudi nasploh takšne menjave v gledališču niso izjema, kot vemo, že od Shakespeara dalje. Nenavadni dualizem, s katerim se ukvarja Jean Genet, bo v režiji Matjaža Zupančiča vsekakor doživel neko novo gledališko varianto, lahko bi rekel celo šokantno," meni Matija Logar.

Izbiri predstav s samimi moškimi igralci in naslednji (skoraj) ženski predstavi je tokratni kranjski gledališki program za konec sezone dodal glede na to plat povsem "uravnoteženo" predstavo - komedijo **Važno je imenovati se Ernest** Oscarja Wildea; letos mineva ravno sto let od prve uprizoritve. Gre prav gotovo za eno najboljših komedij svetovne gledališke klasike, ki za razliko od drugih, ki temelje na hecnih zamenjavah, temelji na dialogih. Smešenje aristokratskega sveta, s čemer se ukvarja avtor v tej igri, je sam označil za "trivialno komedijo za resne ljudi" polno Wildeovih verbalističnih domislic in pootročenih paradoksov in fine ironije. To izvrstno komedijo so pri nas doslej razmeroma malo uprizarjali. Kranjsko predstavo pod režijskim vodstvom Dušana Mlakarja bodo pripravili - poleg igralcev domačega gledališča - še Peter Boštjančič in Slavko Cerjak ter Ivanka Mežan in Marija Benko.

Nekatere najuspešnejše predstave iz prejšnjih sezon seveda še ostanejo v repertoraju Prešernovega gledališča. To velja še posebej za zadnjo uspešnico **To imamo v družini,** kolikokrat pa jo bodo zaigrali, je seveda odvisno od zanimanja gledalcev.

Teden slovenske drame

Če je doslej Teden slovenske drame vsakič nekoliko prekinil redno gledališko sezono Prešernovega gledališča kot gostitelja, bo po novem drugače. Pregled slovenske dramske ustvarjalnosti bo po novem v maju, ko je v večini gledališč tudi zadnja premiera v sezoni že mimo. Začenja se prav takrat, ko se bodo pri nas začele odvijati tudi prireditve ob Mesecu evropske kulture. Morda bo zato tudi izbor za TSD 1997 še bolj reprezentativen, kot je sicer bil doslej. Po novem tudi otvoritvena predstava, ki jo je po tradiciji pripravljalo Prešernovo gledališče, ne bo obenem tudi kranjska gledališka premiera.

Pavel Rakovec o majhnem gledališču

ZELO RAD IGRAM ZA OTROKE

Nova gledališka sezona igralca kranjskega Prešernovega gledališča se začenja s Flisarjevo dramo Jutri bo lepše, ponovitvami uspešnic iz preteklih sezon ter tudi letos s predstavo za otroke, tokrat s Suhodolčanovimi Norčijami za otroke.

Kako naporna bo za vas letošnja gledališka sezona?

"Koliko bom zaseden, ne vem, ker je to pri nas bolj skrivnostno. Naslovi so znani, ta čas pripravljamo Flisarjevo dramo Jutri bo lepše, za naprej pa zaenkrat še ne vem. Dokončnega načrta še ni, ker smo pač majhno gledališče, odvisno od gostovanj igralcev od drugod, s katerimi se je še potrebno uskladiti."

Ta čas pripravljate Flisarjevo dramo Jutri bo boljše, premiera naj bi bila že prihodnji mesec.

"Delo je šele na začetku. Dogajanje je postavljeno med sodnike v Sibirijo, nekje v začetek tega stoletja. Čas teče, možje nimajo nobenega pametnega dela, pa se zabavajo med seboj. Se spomnite neke reklame, ki pravi: psi lajajo, karavana gre dalje? No, tako je s tistimi Flisarjevimi sodniki: kot psi, ki lajajo so, karavana pa čas, ki teče. Brezizhodno je. Tekst je vsekakor odličen, kakšna bo na koncu predstava, pa je odvisno od spleta vseh okoliščin. Predpogoji so dobri."

Je težko uskladiti delo na novi predstavi z delom na obnovitvah predstav iz prejšnjih sezon?

"Prav to je ena največjih težav majhnega gledališča, kjer se vse predstave stalno prepletajo. Novo s starim, staro z novim... Ne vem, kaj je vzrok temu, da se na primer zaradi gostovanj tik pred premiero delo na predstavi prekine za kakšen teden. Škoda, ker je to čas, ko sta predstava in igralec v največjem vzponu, in ko da slednji vse od sebe. Ampak ta neusklajenost je verjetno predvsem posledica dejstva, da nas je malo, le pet igralcev."

Sodelovanje z gostujočimi igralci?

"Pridejo in grejo. Neobremenjeni s problemi kolektiva, svojega in našega, zanje je vse skupaj najbrž prijetna sprememba, celo terapija."

Tudi letos delate eno predstavo za otroke, tokrat Suhodolčanove Norčije v Gledališču, v režiji Sama Strelca. Delo najbrž poteka drugače kot pri predstavah za odrasle?

"Da, za otroke bi se moralo delati tako kot za odrasle. Prevladuje mnenje, da z otrokom lahko kar z levo roko pomedeš. Pa ni res, zelo občutljivi, so sprejemljivi, še ne izoblikovan. Zato je toliko bolj pomembno, kakšne predstave jim pokažemo. Otroci so najboljše občinstvo. So radovedni, sproščeni, če jim učiteljice ne zabičajo, da morajo biti med predstavo ves čas tiho in po predstavi ploskati... Živo spremljajo dogajanje in še kako dobro vedo, kdaj jim je podtaknjeno kaj slabega."

M. Ahačič, foto: G. Šinik

Loški oder Škofja Loka, sezona 1996/97

VEDRA ABONMAJSKA PONUDBA

Škofja Loka - Loški oder zdaj že tretjo sezono zapored obiskovalcem ponuja dva abonmaja. Gledališka stavba bo poslej tudi toplejša - zaradi dodatne toplotne izolacije odra in dvorane.

Loški oder v novi sezoni ponuja obiskovalcem vsekakor zanimiv abonmajski program. Vanj so povabili kar štiri slovenska gledališča: Moje gledališče pri Domu španskih borcev v Ljubljani, Slovensko ljudsko gledališče Celje, SNG Dramo Ljubljana in Gledališče Ptuj.

Peta predstava v abonmaju je domača - Loški oder bo sezono odprl konec oktobra s premiero **Hudomušne prikazni,** komedije angleškega avtorja Noela Cowarda. Z vajami so začeli minuli teden.

V režiji Braneta Kraljeviča bo igralska skupina Loškega odra - Jože Drabik, Fani Krajnik - Špoljar, Mija Stopar, Biba Uršič, Janez Debeljak, Juša Berce in Mateja Čepin - postavila na oder malce skrivnostno komedijo, v kateri si pisatelj poznih srednjih let išče navdiha za pisanje na nekoliko nenavaden način. Najame namreč poklicno spiritistko, ki med klicanjem duhov iz preteklosti nehote prikliče tudi pisateljevo umrlo prvo ženo. Stvar je seveda nerodna, ker pisateljevo "komuniciranje" z duhom prve žene budno spremlja njegova druga, še kako živa žena. Zapletov seveda ne manjka.

"Gotovo bo kdo rekel - seveda komedija za začetek. Zakaj pa ne? Še posebej, če gre za kvalitetno stvar. Zadnje čase je sicer na slovenskih odrih precej v modi pri nas Ray Cooney, pri nas pa smo izbrali Cowarda. Tudi zato, ker loško gledališče ni ravno veliko in tudi ne tako tehnično opremljeno, da bi lahko igrali vse, kar bi radi igrali," je povedala Meta Petrač, vodja Loškega odra.

"Premiero tako kot vedno pripravljamo z domačo igralsko ekipo, z njimi pa seveda delajo profesionalni gledališki sodelavci. Tokrat smo prvikrat povabili k sodelovanju režiserja Kraljeviča iz Kopra, sicer umetniškega vodjo koprskega poletnega festivala. Z domačo zasedbo bo pred novim letom - tako kot je že v navadi - pripravljena tudi otroška predstava. Ludvik Kaluža je za otroke napisal novo igrico **Zavrženi Snežek:** gre za zabavno vzgojno igrico s pesmijo in plesom."

Kaj bodo še videli abonenti Loškega odra v novi sezoni? Poleg Hudomušne prikazni v izvedbi Loškega odra je vsekakor zanimanja vredna komedija **Ljubezenski notes** Jeana Claudea Carrierea, s katero bo nastopilo Moje gledališče iz Ljubljane. Pod režijskim vodstvom Marjana Bevka bosta Alenka Vidrih in Iztok Valič zaigrala prvo slovensko uprizoritev absurdne komedije, v kateri ženska išče in najde moškega, nato pa zadevo zaplete tudi najdba notesa z naslovi njegovih ljubic. Kasneje se izkaže, da ima tudi ona podoben notes s celo vrsto moških imen...

Po dveh komedijah se bo gotovo prilegla tudi drama. Slovensko ljudsko gledališče Celje bo gotovalo v abonmajskem programu s predstavo iz svoje minule sezone; **Pat ali igra kraljev** je delo Pavla Kohouta, igra zrelega dramatika, ki obravnava večni boj med ženskim in moškim principom. Igralcema Stanetu Potisku in Janezu Bermežu bo pat pozicijo, v kateri se znajdejo protagonisti, pomagala razreševati Anica Kumer, ki se je gledalci vsekakor spominjajo tudi kot komedijantke leta z letošnjih celjskih Dnevov komedije.

Med najpogostejše uprizorjena dela sodobne dramatike je prav gotovo **Ozri se v gnevu** Johna Osborna, s katero v abonmaju nastopa SNG Drama Ljubljana v režiji Janeza Pipana. Avtor je podobo neke nezadovoljne in izgubljene generacije prepričljivo strnil v usodo štirih mladih ljudi, njihove zgodbe in ljubezenska razmerja pa pretresljivo pričajo o krutosti dokončnega odraščanja in težavnega vključevanja v svet, ki mu za mlade obrobneže ni mar. Glavni junak Jimmy Poter uteleša nemir in frustracije, sanjarije in izgubljene priložnosti mladih generacij.

S komedijo Alana Ayckbourna **Polovične resnice** bo v loškem abonmaju gostovalo mlado Gledališče Ptuj. Sodobna komedija zmešnjav je bila premierno uprizorjena maja letos, gledališče pa jo posveča Jožetu Babiču. Igralci Maja Blagovič, Vladimir Jurc, ki je tudi režiser predstave, Barbara Cerar in Vojko Beršak se znajdejo v komičnih situacijah, ko ljubosumni ljubimec pride k očetu svojega dekleta, pa se izkaže, da je to le njen nekdanji ljubimec...

Loški oder bo v novi sezono ponovil tudi **Mišelovko** Agathe Christie iz prejšnje sezone. Prva ponovitev bo v Bohinjski Bistrici v okviru letošnjega srečanja gorenjskih gledaliških skupin - Tespisovega voza, kasneje jo bodo še nekajkrat uprizorili za šole in še kakšno gostovanje se obeta. Več gostovanj bo imela tudi otroška predstava iz pretekle sezone Krtačka Zobačka.

"Na Loškem odru ugotavljamo, da je kar pozno, če gledališko sezono začenjamo v oktobru. Zato bo v februarju naslednje leto gledališka skupina z režiserjem Matijo Milčinskim že začela pripravljati predstavo **Naši trije angeli** - z njeno predpremiero bi zaključili sezono 1996/97 in otvorili novo sezono z njeno premiero septembra 1997," je o načrtih Loškega odra še povedala Meta Petrač. "Seveda pa takoj po novem letu stečejo že tradicionalne sobotne matineje za otroke, potekale bodo vse do sredine maja."

L. Mencinger

Da pa niti skromna tehnična opremljenost zaenkrat ni ovira, da ne bi bilo gledališče vedno polno, govorijo podatki o obisku v minuli sezoni. Nekaj več kot sto prireditev si je ogledalo 18.600 obiskovalcev, sem pa so vštete tudi sobotne matineje za otroke. Če primerjamo s šestdesetimi prireditvami pred petimi leti, je živahna dejavnost tega gledališča več kot zgovorna.

Vabljeni v Glasovo karavano

Prvo jesensko nedeljo, 22. septembra, *torej prihodnjo nedeljo, Vas vabimo v Piknik center Pri Jurju v Kamniški Bistrici, enem od treh mednarodnih piknik centrov v Evropi. Za bralke in bralce Gorenjskega glasa bomo organizirali avtobusni prevoz iz Radovljice, skozi Kranj in (če bo vsaj pet prijavljenih) napravili ovinek tudi v Škofjo Loko. V Kamniško Bistrico se lahko pripeljete tudi s svojim avtom in se nam pridružite - če želite, da Vam pripravimo "piknik paket", naprošamo za Vašo prijavo. Za vse, ki boste rajžali z Glasovim avtobusom, bomo pripravili tudi program ogledov kančka izjemne kulturne dediščine vzhodnega dela Gorenjske. Za nedeljski izlet v Piknik center v Kamniški Bistrici znaša prispevek k stroškom (prevoz, prehrana, itd.) za* ***naročnike Gorenjskega glasa ter družinske člane 2.100 tolarjev; za nenaročnike tisočaka več.*** *Če Vam ponudba za skupinski piknik, vključno z avtobusnim prevozom ter ogledi ne ustreza in se bolj zanesete na svoj avto, ste seveda dobrodošli 22. septembra v Piknik centru v Kamniški Bistrici.*

Zadnjo septembrsko soboto, 28. septembra, vabljeni v ZOO Ljubljana. *Zoološki vrt mesta Ljubljana je edini pravi živalski vrt v Sloveniji in vabimo Vas, da si ga ogledate z Gorenjskim glasom. Avtobus podjetja Meteor bo zadnjo septembrsko soboto dopoldne odpeljal iz Radovljice skozi Kranj, Škofjo Loko in Medvode /če bo vsaj pet prijav, bo avtobus začel vožnjo na Jesenicah!/. Po ogledu živalskega vrta bo zgodnja večerja s posladkom, zato bo prispevek k stroškom izleta 2.500 tolarjev; za naročnike Gorenjskega glasa in družinske člane samo 1.800 tolarjev; za otroke do 15. leta zgolj 1.200 tolarjev.*

Prihodnjo soboto, prvi jesenski dan, ***21. septembra,*** *Vas vabimo na lep izlet v* ***Toplice Dobrna.*** *Spotoma se bomo po nakupih ustavili v Polzeli; v Dobrni bo dovolj časa za rekreacijo v termalni vodi in zvečer po večerji še za ples v hotelski kavarni. Prispevek k stroškom izleta: 3.400.- SIT; za naročnike Gorenjskega glasa in družinske člane 2.900.- tolarjev, za mlajše od 15 let samo 2.000.- tolarjev.*

V soboto, 28. septembra, *Vas vabimo tudi na izlet v nakupovalni center* ***Alpe Adria v Italiji.*** *Avtobus Integrala Tržič bo zjutraj odpeljal iz Škofje Loke, skozi Kranj, Radovljico in Jesenice; vožnje je okrog 380 km, povratek bo do 19. ure. Prispevek k stroškom Glasovega septembrskega izleta v Alpe Adrio: 2.100 tolarjev;* ***za naročnike Gorenjskega glasa oz. družinske člane 500.-SIT manj.***

Prav tako 28. septembra *bomo prvič organizirali Glasovo karavano.* ***V Tolminu*** *bodo pod prireditvenim šotorom tri dni potekali* ***"Dnevi piva" največjim zabaviščnim parkom*** *v Sloveniji, ponudbo mesnih dobrot MIP, Fructalovih izdelkov, piva Union in vipavskih vin. V soboto bodo nastopile članice skupine Power Dancers. Do Tolmina se lahko zapeljete sami (oz. družinsko) z avtom v "Glasovi karavani", za katero bomo spotoma pripravili nekaj kontrolnih točk, malico, nagradne igre in še kaj. Ker so Dnevi piva lahko tudi naporna prireditev, ponujamo rajžo do Tolmina z avtobusom - če bo interesentov dovolj (vsaj pet), bomo dopoldan začeli pot že na Jesenicah, skozi Radovljico, Kranj in Škofjo Loko na Primorsko /ter zvečer seveda v obratni smeri!/.*

Dodatne informacije in prijave za katerikoli Glasov izlet: ***po telefonu 064/ 223 - 444 /Gorenjski glas, mali oglasi/ ali 064/ 223 - 111 /tajništvo/.*** *Poleg osebnih podatkov je pri prijavi za izbrani izlet dobrodošel tudi Vaš naslov in telefonska številka, kjer ste dosegljivi, ker pred vsakim izletom vse prijavljene pisno ali telefonsko posebej obvestimo o podrobnostih. Zaradi možnosti vmesnih postankov priporočamo, da pri prijavi navedete tudi, na kateri postaji bi želeli počakati Glasov avtobus na dan Vašega izleta!* ***Pri prijavi ni potrebno plačati prispevka k stroškom izleta niti vnaprej nobene akontacije - verjamemo, da so prijave zanesljive. Z veseljem pričakujemo Vaš klic - in če Vam ponujene rajže ne ustrezajo, tudi Vaše predloge, kam, kje, kako (in tudi kdaj) pa bi želeli lep dan doživeti na Glasovem izletu!***

Avgusta je bilo po Gorenjskem toliko lepotnih tekmovanj, da je že začelo zmanjkovati lepotic: Miss topless; Kraljica Bleda; Miss Bleda; Miss kranjske noči; itd. Najbolj pomemben naj bi bil izbor Miss Gorenjske - pa je šel naslov v Celje, na izboru so sicer nastopile le tri Gorenjke, a nobena ni bila med prvimi tremi. Med tremi najsimpatičnejšimi na Šuštarskem žuru v Tržiču je bila sicer ena gospodična s Štajerske, pa še ta ima "žlahto" v Tržiču in je sestrična prvouvrščene 15-letne bodoče ekonomske tehnice Alenke Horvat. ***In zakaj namenjamo tooooliko prostora misicam? Jutri zvečer je na Otočcu zaključna prireditev, na kateri izbirajo "Kraljico Slovenije za Kraljico sveta '96" /kjer Kranjčanki Renati Bohinc pripisujejo velike možnosti/; čez dva tedna pa v Mariboru finale izbora "Miss Slovenije za Miss sveta '96". Poplava lepote na slovenski estradi in tokrat tudi na EJGA strani: najlepše tri z izbora Miss Gorenjske '96 in najlepše tri s Šuštarskega žura v Tržiču zadnji dan avgusta.***

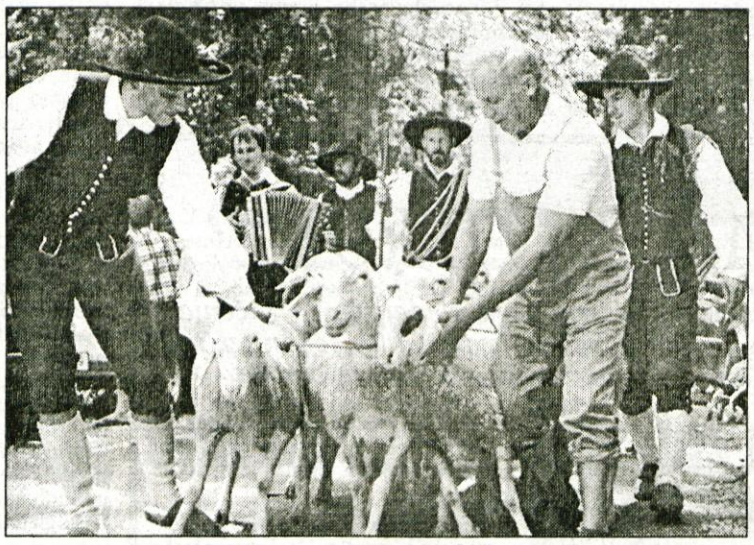

Pojutrišnjem, v nedeljo 15. septembra, bo v Bohinju že triinštiridesettioč KRAVJI BAL. Če hočete videti vse, bo treba biti že ob desetih dopoldan v Ukancu, ko se Kravji bal začne. Točno opoldne majerce in planšarji priženejo krave, bike, vole in teleta, od enih naprej pa bo veselica s popularnimi Gašperji. Na Kravjem balu ne bodo prikazali le vseh lepot planšarstva temveč tudi gozdarske spretnosti, etnografske posebnosti Bohinja - in seveda vso bogato kulinariko, ki jo ponujajo mleko ter mlečne jedi. Tole na FotoEJGA sliki seveda ni Kravji bal, ki šele bo, temveč utrinek z Ovčarskega bala, ki je že bil.

Okrajšave in kratice

VICE V KRATICE

Minuli petek smo vas povabili k sodelovanju, da kraticam najdete hudomušne pomene. ***Napisali ste nam veliko Vaših šaljivih razlag okrajšav in kratic! Rubriko nadaljujemo in obljubljamo za vsak objavljen "vic iz kratic" nagrado - Glasovo unikatno majico z aktualno karikaturo Iztoka Sitarja, zato ne pozabite napisati svojega naslova. Najbolj originalne nove razlage kratic bomo tudi povzeli v Letopisu Gorenjska 1996/97. Vaše predloge pričakujemo še do prihodnjega petka, 20. septembra.***

Prva kratica, ki jo je pomagala razložiti ***Meta Košir*** *s Cerkvene ulice 15 v Tržiču, je* ***"D.O.O."*** *(družba z omejeno odgovornostjo, po Zakonu o gospodarskih družbah). Kratica naj bi, glede na vsakdanjo slovensko prakso, pomenila* ***"D-olžan O-koli in O-koli". Jože Žitnik*** *iz Vodic, Krvavška 17, se je lotil samih zapletenih okrajšav. S televizijskega področja Jože predlaga:* ***CNN*** *pomeni* ***"Č-ekini N-advladali N-ovice";*** *okrajšava* ***TVS*** *(TeleVizija Slovenije) pa dejansko pomeni* ***"T-otalno V-arčen S-pored".***

Septembra izbiramo GORENJKO ali GORENJCA MESECA AVGUSTA 1996

Boštjan z 202 glasovoma vodi

Vsak mesec bralke in bralci Gorenjskega glasa, poslušalke in poslušalci treh gorenjskih radijskih postaj ter gledalke in gledalci gorenjske TELE-TV Kranj izbiramo Gorenjke in Gorenjce meseca. Tokrat: začetek drugega kroga glasovanja za GORENJCA MESECA AVGUSTA 1996.

Danes je sicer petek, pa še trinajstega smo povrhu, a to ni nikakršna ovira, da ne bi začeli z drugim krogom v celomesečni akciji izbiranja GORENJCA MESECA AVGUSTA 1996. Možnosti glasovanja so take kot običajno: že zjutraj ob pol osmih na ***RADIU KRANJ z moderatorko Lili Kalan;*** *zgodaj popoldne na* ***RADIU TRŽIČ z Andrejo Meglič in Rokom Isteničem;*** *prav tako danes popoldne* ***na RADIU ŽIRI z moderatorko Polono Jeraj*** *ter zvečer ob 20.10 uri v oddaji "Odprti ekran", ki jo na* ***gorenjski televiziji TELE-TV vodi Jure Šink.*** *Vse do vključno* ***zadnjega dneva v septembru (to bo ponedeljek, 30. 9.),*** *lahko glasujete z dopisnicami na naslov:* ***GORENJSKI GLAS, 4001 Kranj, p. p. 124,*** *glasovnice pa lahko oddate (brez znamke!) povsod tam, kjer lahko oddate tudi rešitve Glasovih nagradnih križank, male oglase, prijave za Glasove izlete in vse drugo za Gorenjski glas: v TD Bled, Bohinj, Cerklje, Dovje-Mojstrana, Jesenice, Kranjska Gora, Radovljica, Škofja Loka in Tržič, v Turistični agenciji Meridian na Jesenicah, Veronika v Kamniku ali v Tik-Taku Preddvor.*

Naša dva predloga, kdo in zakaj bi lahko bil GORENJEC MESECA AVGUSTA 1996, ker je prejšnji mesec tako ali drugače opozoril nase:

1/ JOŽE ANTONIČ, doma z Gorij pri Bledu, član in vodja Alpskega kvinteta, ansambla s tremi desetletji uspešnih nastopov doma in zlasti v tujini; Jože je tudi šef Gorenjske glasbene agencije Antonič, ki je letos na Bledu vsako sredo poskrbela za večerne prireditve "Veselo po domače", za Kraljico Bleda, itd.; po zaslugi avstrijskih strogih uradnikov na Ljubelju pa je Jože Antonič moral avgusta vsevprek razlagati, kako "gostoljubna" je Evropa do glasbenikov brez delovne vize; prav nocoj, 13. septembra zvečer, bo v Mengšu poslovilni koncert Alpskega kvinteta.

2/ BOŠTJAN GRAŠIČ, doma v Strahinju pri Naklem, dijak Srednje ekonomske šole v Kranju, letošnji gorenjski prvak voranju strnišča, ki bi prejšnji konec tedna moral zastopati gorenjske orače na državnem prvenstvu v Bršljinu pri Novem mestu, a je zaradi šolskih obveznosti moral "prešpricati" največje državno tekmovanje traktoristov v oranju.

Pomembno obvestilo: od prihodnjega petka naprej bo moderatorka Lili Kalan na Radiu Kranj vodila glasovanje za GORENJCA MESECA pol ure kasneje kot dosedaj, torej nekaj minut čez osmo.

Med prejetimi glasovnicami smo jih tudi po prvem septembrskem krogu izžrebali 10 in nagrajenci so: MARTINA ŠKARJA, Kidričeva 11, Kranj; MARIO FILIPOVIČ, Koroška cesta 13, Tržič; IVAN ŠENKA, Nova vas 3, Preddvor; LILIJANA MIJOVIČ, Za Pižem 10, Bled; SANDRA PROSEN, Virmaše 97, Škofja Loka, ki prejmejo nagrade v vrednosti po 1.000 SIT. Glasove majice tokrat prejmejo: ŠPELA PRAVST, Vrtna ul. 2, Križe; DAMJAN TOPORIŠ, Čadovlje 7, Golnik; SLAVI ROGELJ, Sv. Lenart 1, Cerklje na Gorenjskem; DANICA KRALJ, Predoslje 137, Kranj; SVETLANA BABIĆ, Tuga Vidmarja 4, Kranj. Po vsakem glasovalnem krogu vsak mesec izmed vseh, ki glasujete na treh radijskih postajah, na obeh kabelskih televizijah ali z dopisnicami na naš naslov, vsak teden izžrebamo dvakrat po pet nagrajencev!

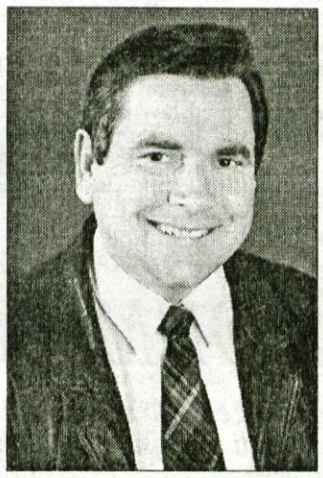

JOŽE ANTONIČ

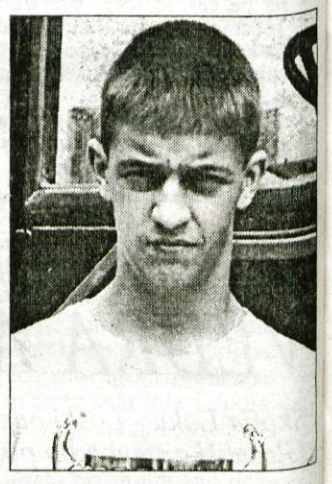

BOŠTJAN GRAŠIČ

V prvem avgustovskem glasovalnem krogu smo prejeli že 308 Vaših glasovnic iz radijskih in TV oddaj ter na dopisnicah. Boštjanu Grašiču ste namenili 202 glasova, Jožetu Antoniču pa 106 glasov.

Danny, Kanal A in GORENJSKI GLAS

Dannyjeve zvezde

Z izpolnjenim kuponom iz Gorenjskega glasa lahko vsak torek sodelujete v žrebanju za privlačne nagrade, ki jih pripravljamo Danny, Kanal A in Gorenjski glas v oddaji DANNYJEVE ZVEZDE. V vsaki oddaji je glavna nagrada izlet v Benetke s katamaranom Prince of Venice; poleg tega še ena Dannyjeva posebna nagrada - in za povrh še vsak torek po ena nagrajenka oziroma nagrajenec za super izlet z Dannyjem & Gorenjskim glasom. Na izlet bomo povabili še koga od tistih, ki jih boste predlagali na kuponih kot Vašo najpriljubljenejšo osebo slovenskega javnega življenja. Torej: splača se izpolniti kupon, ga nalepiti na dopisnico in poslati Dannyju na naslov: poštni predal 2399, 1001 Ljubljana. Ne pozabite, kaj morate storiti vsak torek zvečer natanko ob 23.00 uri: vklopiti Kanal A in pogledati v Dannyjeve zvezde. Če Vam "veke padejo skupaj" pred 23. uro v torek, si Dannyjeve zvezde lahko ogledate v sredo ob 17.00 uri na frekvenci Kanala A, oddajo pa ponovijo tudi ob sobotah točno opolnoči.

NOVO - NAJNOVEJŠE
NONSTOP 24 UR NA DAN
VEDEŽEVANJE IZ KART
POKLIČITE: 090-75-15

GORENJSKI **GLAS**
DANNYJEVE ZVEZDE
Kupon 6. septembra 1996
Nagradno vprašanje: ***Kdo v slovenskem javnem življenju je Vam najbolj pri srcu?***
Odgovor: _____
Ime, priimek, naslov:
_____
Kupon, nalepljen na dopisnici, pošljite na: DANNY, p.p. 2399, 1001 Ljubljana

PONEDELJEK, 16. SEPTEMBRA 1996

TVS 1

10.30 Videostrani
11.00 Otroški program: Aneta, češka nadaljevanka
11.25 Dvobojevalca, ponovitev angleškega filma
13.00 Poročila
13.05 Novice iz sveta razvedrila, ponovitev
13.55 Tedenski utrip
13.55 Utrip
14.10 Zrcalo tedna
14.25 Za TV kamero
14.40 Forum
15.00 Nedeljska reportaža (KP)
15.30 Intervju
16.20 Dober dan, Koroška
16.50 EP videostrani
17.00 TV dnevnik
17.10 Otroški program
17.10 Radovedni Taček: Šola
17.30 Lov na znamko, norveška nadaljevanka
18.00 Po Sloveniji
18.30 Delničarji, TV igrica
18.40 Risanka
18.50 Lingo, TV igrica
19.20 Žrebanje 3 x 3
19.30 TV dnevnik 2, Vreme
19.50 Šport
20.00 V žarišču
20.25 TV konferenca
21.25 Roka rocka: Igla in laser
22.20 Včeraj, danes, jutri
22.25 EPP
21.25 Roka rocka: Igla in laser
22.20 Včeraj, danes, jutri
22.30 TV dnevnik 3, Vreme
22.50 Šport
22.55 EPP23.00 Sova
23.00 Nevarne obline, ameriška nanizanka
23.40 Noro zaljubljena, ameriška nanizanka
0.05 TV jutri, Videostrani

TVS 2

9.00 Euronews 11.50 Tedenski izbor 11.50 Učimo se tujih jezikov: Angleščina 12.05 Christy, ameriška nadaljevanka 12.30 Kraljica Slovenije za kraljico sveta 13.40 Sobotna noč 15.40 Športni pregled 16.25 Veliki dosežki slovenske kirurgije, 20. oddaja 16.55 Tedenski izbor 16.55 Wildbach, nemška nanizanka 17.45 Sova: Nevarne obline, ameriška nanizanka 18.30 Sedma steza 19.00 Noro zaljubljena, ameriška nanizanka 19.25 Včeraj, danes, jutri 19.30 V območju somraka, ameriška nanizanka 19.55 EPP - Mednarodni obrtni sejem Celje 20.00 M. Begović: Kvartet, hrvaška drama 20.50 EPP - Mednarodni obrtni sejem Celje 20.55 Južna Amerika, 3. oddaja: Urugvaj - tromeja (Tok tok) 21.40 Osmi dan 22.10 Turistična oddaja 22.40 Svet poroča 23.10 Brane Rončel izza odra 0.35 Euronews
TV Slovenija si pridržuje pravico do spremembe programa.

KANAL A

15.10 Spot tedna 15.30 Predstavitev izdelkov 16.55 Spot tedna 17.00 Karma, ponovitev 18.00 Lucan, nadaljevanka 19.00 CNN poroča 19.30 Novosti iz zabaviščnega sveta 20.00 Zlata dekleta, ameriška humoristična nanizanka 20.30 Filmska uspešnica: Barva denarja, ameriški barvni film; Paul Newman, Tom Cruise, Mary Elizabeth Mastrantonio, Helen Shaver 22.30 Paris, ameriška nanizanka 23.30 Spot tedna 23.35 TV prodaja 0.00 CNN poroča

POP TV

10.00 Santa Barbara, ponovitev nadaljevanke 11.00 Spidi in Gogi show, ponovitev 12.00 POP kviz, ponovitev 12.30 Imamo jih radi, ponovitev 13.00 Razprtije, ponovitev nanizanke 14.00 Ljubezen na Donavi, ponovitev nadaljevanke 15.00 Max Glick, ponovitev 15.30 POP 30 16.00 Mulci!, nanizanka 16.30 Santa Barbara 17.30 Inšpektor Derrick, nanizanka 18.30 POP kviz 19.00 Cosby, nanizanka 19.30 24 ur 20.00 Avalon, film 22.00 Športna scena 23.00 Brisco County ml., nanizanka 0.00 Magnum, nanizanka 1.00 24 ur, ponovitev 1.30 POp 30, ponovitev

TV 3

9.00 Noč ima TV moč - slovenski nokturno, ponovitev 10.30 TV prodaja 10.50 Video kolaž 12.30 TV razglednica, ponovitev 13.45 TV križanka, ponovitev 14.30 Družinski studio, izbor 15.10 TV prodaja 15.30 Zdrava video glava, ponovitev 16.30 Čarobna piščal - otroški mladinski program 18.00 Feniks, 14. del 19.00 Poročila 19.10 TVprodaja 19.30 Sandokan, 16. del 20.00 Antarktika, ponovitev dokumentarca 21.00 Iz življenja cerkve, ponovitev 21.45 Poročila, ponovitev 22.00 TV prodaja 22.15 Noč ima TV moč - Slovenski nokturno 23.45 Poročila, ponovitev 0.00 Arsen Lupin, 6. del 1.00 TV prodaja 1.20 Video kolaž

HTV 1

10.35 Zgodbe: Radovedni mucek 11.00 Iskrice 11.15 ngleščina 11.30 Pismuknjena družina, nanizanka 12.00 Dnevnik 12.20 Ljubezenske vezi, španska nadalevanka 13.05 Zgodba o Glennu Millerju, ponovitev ameriškega barvnega filma 14.55 Modul 8 15.20 Domače živali 15.50 Izobraževalni program 17.00 Dr. Quinnova, ameriška nanizanka 17.50 Kolo sreče 18.25 Obnova Hrvaške 18.55 Hugo, TV igrica 19.30 Dnevnik 20.05 Tujec, hrvaška nadaljevanka 21.00 Vukovarski poliptih, hrvaška dokumentarna serija 21.55 Kdo je ona? Nizozemska 22.30 Hrvaška spominska knjiga 22.40 Dnevnik 23.00 Smrtonosna ženska, ameriški film 0.30 Poročila

HTV 2

16.55 TV koledar 17.05 Podobno, a različno 17.15 Mestece Peyton, ameriška nadaljevanka 18.05 Svet narave, dokumentarna serija 19.20 Risanka 19.30 Dnevnik 20.05 Murphy Brown, ameriška humoristična nanizanka 20.35 Konji, dokumentarna serija 21.30 Sum, nadaljevanka 22.20 Zakladnica, glasbena oddaja

AVSTRIJA 1

13.00 Otroški program 15.50 Vesoljska patrulja Orion 16.45 Knight Rider, ameriška akcijska serija 17.45 Kdo je šef? 18.00 Polna hiša 18.25 Korak za korakom 18.55 Za mesecem takoj levo, 1. del ameriške humoristične serije 19.20 Posebna oddaja - volitve za evropski parlament 19.30 Čas v sliki/Kultura 19.53 Vreme 20.00 Šport 20.15 Kapitan Ron, ameriška komedija; Kurt Russell, Martin Short, Mary Kay Place, Benjamin Salisbury 21.50 Teleclubbing 22.00 Ljubezenske solze, ameriška kriminalka 23.25 Čas v sliki 2 23.30 Hunter 0.20 Molly in anarhisti, ameriški vestern 1.50 Čas v sliki 2.20 Schiejok 3.20 Dobrodošli v Avstriji 5.10 Popolnoma normalna norost, nemška humoristična serija

AVSTRIJA 2

11.05 Pogledi od strani, ponovitev 12.00 Čas v sliki 12.05 Šiling, ponovitev 12.35 Tednik 13.00 Čas v sliki 13.10 Orientacija 13.40 Santa Barbara - Kalifornijski klan 14.25 Bavarec na otoku Rugen, nemška serija 15.10 Bogati in lepi, serija 16.00 Vsak dan s Schiejokom 17.00 Čas v sliki 17.05 Dobdodošli v Avstriji 19.00 Zvezna dežela danes 19.20 Posebna oddaja - volitve za evropski parlament 19.30 Čas v sliki/Kultura 19.53 Vreme 20.00 Pogledi od strani 20.15 Naš Charly, nemška serija 21.05 Tema 22.00 Čas v sliki 2 22.30 Srečanje - kultura 1.30 Pogledi od strani 1.35 Santa Barbara - Kalifornijski klan 2.20 K stvari, ponovitev dokumentarnega filma 3.05 Čas kulture 5.00 Videonoč

TELE-TV KRANJ

... Videostrani 18.45 Test slika 18.55 TV napovednik TELE-TV 19.00 TV kažipot 19.02 EPP blok - 1 19.07 Top spot 19.10 Poročila 310 19.25 Iz izbora 19.55 Danes na videostraneh 20.00 TV kažipot 20.02 EPP blok - 2 20.07 Top spot 20.10 Avtosalon Lušina se predstvlja 20.25 Glasbeni spot 20.30 Šport: Obiskali smo družino kombinatorca Igorja Cuznarja 21.10 Poročila 310. 21.25 EPP blok - 3 21.30 Vroča kolesa - 11. oddaja 22.00 Boris vam vedežuje (Sodeluje jasnovidec Boris Maček, v živo; pokličite: 33 11 56) 22.45 TV prodaja 22.50 Poročila 305. 23.05 Z vami smo bili... nasvidenje 23.06 Odpovedni spot programa TELE-TV Kranj 23.07 Videostrani

LOKA TV

... Videostrani 20.00 Napovednik 20.01 EPP blok 20.05 Spot tedna 20.10 Tek na Osolnik 20.40 EPP blok 20.45 Tedenski pregled dogodkov (ponovitev) 21.15 EPP blok ... Videostrani

TV ŽELEZNIKI

19.00 Glasbena oddaja 20.00 Aktualno iz kraja 20.45 Iz arhiva

ATM TV KR. GORA

... Videostrani 18.08 Test 18.15 Napovednik 18.17 Otvoritev razstave Ane Mlekuž Višner 18.48 Risanke 19.15 Videostrani 21.00 Satelitski programDeutsche Welle 22.00 Videostrani

TV ŠIŠKA

... Videostrani 19.50 Napoved sporeda 20.00 Telemarket 20.05 Popolno zdravje, zdravljenje z alternativno medicino - kontaktna oddaja 22.00 OSHO - otrok nove dobe 22.30 Telemarket 22.40 Napoved sporeda za torek 22.45 Videostrani

IMPULZ KAMNIK

10.00 Video strani 19.00 TV prodaja 19.05 Otroški program, ponovitev; Ura pravljic 19.25 Top spot 19.30 Svet mode 19.50 TV prodaja 19.55 Spored 20.10 Glasbeni mix 20.30 Šport in rekreacija: Gorski tek na Špic za pokal Slovenije 20.50 Večer z dr. Susmanom: Izvor pšeničnega mesa 21.50 Nedeljska reportaža, ponovitev 22.10 Top spot 22.15 TV prodaja 22.20 Video strani

RA KRANJ

5.30 Začetek programa, uvodna napoved 5.50 EPP 6.50 EPP 7.00 Radio Slovenija - Druga jutranja kronika 7.20 Čestitka presenečenja 7.40 Pregled dnevnega tiska 7.50 EPP 8.20 Oziramo se 8.30 Hov, ne znam domov 8.40 Pregled tiska 8.50 EPP 9.00 Gorenjska včeraj, danes 9.20 Tema 9.50 EPP 10.20 Novinarski prispevek 10.40 Zaposlovanje 10.50 EPP 11.20 Novinarski prispevek 11.50 EPP 12.30 Osmrtnice, zahvale 12.40 Pometamo doma 12.50 EPP 13.00 Pesem tedna 13.20 Črna kronika 13.30 Pometamo doma 13.50 EPP 14.00 Gorenjska danes 14.30 Točke, metri, sekunde 14.50 EPP 15.00 Vprašanja za župana občine Cerklje - FrancaČebulja 15.25 EPP 15.30 Dogodki in odmevi RS 16.00 EPP 16.20 Novinarski prispevek 16.40 Novinarski prispevek 16.50 EPP 17.20 Gost v studiu: župan občine Cerklje Franc Čebulj 17.50 EPP 18.00 Gorenjska danes, jutri 18.10 Vsakdo svoje pesmi poje 18.50 EPP 19.30 Večerni program - Glasba po izboru Roberta Baumana 19.50 EPP 22.00 Old Timer Shop 24.00 Zaključek programa Radia Kranj

R TRŽIČ

Današnji program bomo pričeli glasbeno, s **Predstavitvijo novih melodij iz naše fonoteke** ob 13:40. Ob 14:30 bo sledila oddaja **Storite nekaj zase,** ki jo pripravlja Vesna Vogelnik. Kot vsak dan bo ekipa naše dnevno-informativne redakcije tudi za danes naslovila nekaj svežih informacij in poročil o aktualnih dogodkih. Zbrali jih bomo v oddaji **Spremljamo in komentiramo** ob 15:30. Sledila bodo **Obvestila** ob 16:10, nato pregled zunanje političnih dogodkov v oddaji **Deutsche Welle poroča** ob 16:30. Točno ob 17.00 bomo poročali o tem, kako so teden videli možje v modrem, v rubriki **Novo na številki 92.** Pol ure kasneje, ob 17:30, se bo pričela oddaja **Tržiški hit.** Oddajo sta tudi tokrat pripravila Vesna in Dušan.

R TRIGLAV

6.00 Dobro jutro 6.30 Vreme 7.00 Druga jutranja kronika 7.30 Halo, porodnišnici 8.00 Nočna kronika (OKC) 11.00 Vedeževanje 12.00 BBC, osmrtnice 14.30 Popoldanski telegraf 15.00 Gost: minister za šolstvo in šport 15.30 Dogodki in odmevi 16.15 Obvestila, osmrtnice 16.30 Osmrtnice, Deutsche Welle 17.00 Občinski tednik - občina Kranjska Gora 17.30 Zimzelene melodije 18.30 Domače novice, Pogled v jutrišnji dan 19.00Glas Amerike 19.15 Voščila

R ŽIRI

5.30 Prva jutranja kronika RA Slovenija 5.40 Napoved programa - servisne informacije 6.20 Noč ima svojo moč 7.00 Druga jutranja kronika RA Slovenija 7.30 Zelene melodije 9.00 Krik usode 9.30 Glasbo izbirate poslušalci 10.00 Servisne informacije 12.00 BBC novice 12.30 10 poletnih komarjev 13.45 Osmrtnice 14.30 Brezplačni mali oglasi 14.50 Borza 15.00 Dogodki danes - jutri 15.30 RA Slovenija 16.30 90 let športa v Škofji Loki 18.00 Otroški program 19.30Odpoved programa

R RGL

KRIM: 100,2 MHz-ŠANCE: 99,5 MHz-LJUBLJANA: 105,1 MHz
6.00 Jutranji program 6.15 Novice 7.35 Vremenska napoved 8.00 Dopoldne na RGL 8.15 Napoved dogodkov 8.30 Jutro je tudi takšno 9.30 Kam danes 10.15 Novice 11.00 Anketa 12.00 Novice BBC 12.15 Novinarjev gost 12.30 Športni pregled 13.00 3x1 - glasbena oddaja 13.15 Novice 13.55 Pasji radio 14.30 Hello again 15.00 Popoldne z Blanko M. Koželj 15.15 RGL komentira in obvešča 16.00 Črna kronika 16.10 Spoznajmo se 16.25 Nagradna uganka 17.15 Novice18.15 Trideset minut za zdravje 19.15 Novice 19.20 Prenos žrebanja 3x3 19.25 Vreme 20.00 Modni bla-bla 21.00 Zaslon - oddaja za računalništvo 22.00 Sršenovo gnezdo 1.00 Satelit

R OGNJIŠČE

5.30 - 8.30 Jutranji program 6.45 Duhovna misel, svetnik dneva 8.30 Dop. inf. oddaja 9.00 Ponovitev: Naš gost 10.15 Ponovitev ned. oddaje 12.05 Ponovitev: duhovna misel, svetnik dneva 15.00 Pop. inf. oddaja 16.05 Čestitke in pozdravi poslušalcev 17.45 Izbor Vaša pesem 18.30 Več. inf. oddaja 19.00 Glas Amerike 19.40 Za najmlajše poslušalce 20.15 Radio Vatikan 20.35 Prijatelji Radia Ognjišče 21.40 Poezija za lahko noč 22.00 - 5.30 Nočni glasbeni program

KINO

CENTER amer. kom. PERISKOPE DOL! ob 16. uri, amer. epska drama HIŠA DUHOV ob 18. in 20.30 uri **STORŽIČ** amer. drama DIM ob 17. in 21. uri, amer. drama TRENUTKI ODLOČITVE ob 19. uri **ŽELEZAR** amer. krim. NEBEŠKI UJETNIKI ob 18.30 in 20.30 uri

TOREK, 17. SEPTEMBRA 1996

TVS 1

11.00 Videostrani
11.30 Otroški program: Hewit je pač drugačen, angleška dokumentarna oddaja
12.15 Daniel Boone, ponovitev ameriškega filma
13.00 Poročila
13.05 Lingo, ponovitev TV igrice
13.35 Videostrani
13.50 Tedenski izbor
13.50 Atlas človeškega telesa, ameriška izobraževalna serija
14.15 Obzorja duha
14.45 M. Begović: Kvartet, hrvaška drama
15.35 Južna Amerika, 3. oddaja: Urugvaj - Tromeja (Tok tok)
16.20 Mostovi
16.50 EP videnostrani
17.00 TV dnevnik 1
17.10 Otroški program
17.10 Sredi galaksije zavij levo, avstralska nanizanka
17.35 Jakec in čarobna Izčka, anglepka risana serija
17.45 O.J.
18.00 Po Sloveniji
18.30 Delničarji, serija
18.40 Risanka
18.50 Kolo sreče, TV igrica
19.20 Včeraj, danes, jutri
19.30 TV dnevnik 2, Vreme
19.50 Šport
20.00 V žarišču
20.30 Dosje
21.20 Po obrokih, nizozemska nadaljevanka
22.20 Včeraj, danes, jutri
22.30 TV dnevnik 3, Vreme
22.50 Šport
22.55 Poslovna borza
23.05 EPP - Mednarodni obrtni sejem Celje23.10 Sova
23.10 Splošne poivedbe, francoska nanizanka
0.40 Davov svet, ponovitev ameriške nanizanke
1.05 TV jutri, Videostrani

TVS 2

9.00 Euronews 11.30 Tedenski izbor 11.30 Osmi dan 12.00 V žarišču 12.25 Mesta sveta, švicarska dokumentarna serija 13.20 Alpe Jadran 13.50 Satie in Suzana, kanadska plesna oddaja 14.40 Koncert orkestra SF (Adamič, Rahmaninov) 15.25Zoom 16.25 Pustolovščine in odkritja, italijanska dokumentarna serija 16.55 Dr. Quinnova, ponovitev ameriške nanizanke 17.40 Sova, ponovitev; Red in zakonitost, ameriška nanizanka 18.30 Pravice mladostnikov (UNICEF) 19.00 Davov svet, ameriška nanizanka 19.25 Včeraj, danes, jutri 19.30 V območju somraka, ameriška nanizanka 19.55 EPP 20.00 Wildbach, nemška nanizanka 20.55 Studio City 22.10 Oči kritike 23.00 Fantom iz opere, ameriški nemi ČB film 0.35 Euronews TV Slovenija si pridržuje pravico do spremembe programa.

KANAL A

15.10 TV prodaja 15.30 Predstavitev izdelkov 15.55 Video strani 17.00 Novosti iz zabaviščnega sveta, ponovitev 17.25 Spot tedna 17.30Daktari, ponovitev ameriške nanizanke 18.30 Kapitan Planet, risanka 19.00 CNN poroča 19.30 S kamero na potepu 20.00 Hermanova glava, ameriška humoristična nanizanka 20.30 Sirene, nanizanka 21.30 Hondo, ameriška nanizanka 22.30 Glasbena oddaja 23.00 Dannyjeve zvezde, vedeževanje v živo 0.00 Spot tedna 0.05 TV prodaja 0.30 CNN poroča

POP TV

10.00 Santa Barbara, ponovitev nadaljevanke 11.00 Magnum, ponovitev nanizanke 12.00 POP kviz, ponovitev 12.30 Prigode Ani in Nejčka Krpice, ponovitev 13.00 Kuharske mojstrovine, ponovitev 13.30 Športna scena, ponovitev 14.30 Acapulco H.E.A.T., nanizanka 15.30 POP 30 16.00 Mulci!, nanizanka 16.30 Santa Barbara, nadaljevanka 17.30 Obalna straža, nanizanka 18.30 POP kviz 19.00 Cosby, nanizanka 19.30 24 ur 20.00 Chicago Hope, nanizanka 21.00 Newyorška policija, nanizanka 22.00 M.A.S.H., nanizanka 22.30 Avtodrom, oddaja o avtomobilizmu 23.00 Mož pravice, nanizanka 0.00 Magnum, nanizanka 1.00 24 ur, ponovitev 1.30 POP 30, ponovitev

TV 3

9.00 Noč ima TV moč - Slovenski nokturno, ponovitev 10.30 TV prodaja 10.50 Video kolaž 13.30 Družinski studio, izbor 16.30 TV prodaja 16.50 A... ab... abcčih, otroški in mladinski program 18.00 Feniks, 15. del 19.00 Poročila 19.10TV prodaja 19.30 Sandokan, 17. del 20.00 Dvomljiva prednost, film 21.45 Poročila 22.00 TV prodaja 22.15 Noč ima TV moč - Slovenski nokturno 23.45 Poročila, ponovitev 00.00 Arsen Lupin, 7. del 1.00 TV prodaja 1.20 Video kolaž

HTV 1

11.30 Prismuknjena družina, otroška nanizanka 12.00 Poročila 12.20 Ljubezenske vezi, nadaljevanka 13.05 Ogoljufan, ponovitev ameriškega barvnega filma 14.30 Otroški program 15.35 Risanka 15.45 Izobraževalni program, ponovitev 16.45 Poročila 17.00 17.00 Dr. Quinnova, ameriška nanizanka 17.50 Kolo sreče 18.20 Vaša denarnica 18.55 Hugo 19.30 Dnevnik 20.05 Glasbena oddaja 21.00 TV parlament 22.30 Hrvaška spominska knjiga 22.40 Dnevnik 23.00 Hollywoodski otroci, ameriška dokumentarna serija, dokumentarna serija 23.50 Poročila

HTV 2

16.05 Video strani 16.10 TV Koledar 16.25 Koraki, glasbena oddaja 16.35 Zakladnica 17.20 S knjigo po glavi 18.05 Svet narave, 2. del dokumentarneserije 19.20 Risanka 19.30 Dnevnik 20.05 Urgenca, ameriška nanizanka 20.50 Glasbeni spoti 20.55 Črno-belo v barvah: Dežela faraonov, ameriški barvni film

AVSTRIJA 1

6.25 Otroški program 11.35 Smrt na plaži, ponovitev ameriške kriminalke 13.00 Otroški program 15.45 Vesoljska patrulja Orion 16.45 Knight Rider, ameriška akcijska serija 17.45 Kdo je šef? 18.00 Polna hiša 18.25 Korak za korakom 18.55 Noro zaljubljena, serija 19.20 Posebna oddaja - volitve za evropski parlament 19.30 Čas v sliki/Kultura 19.53 Vreme 20.00 Šport 20.15 Univerzum: Monsun - veliki dež, dokumentarni film, dokumentarni film 21.10 Amy Fisher: Smrtonosna Lolita, ameriška drama 22.40 Philadelphija-Experiment 2, ameriški zf film 0.20 Čas v sliki 0.25 Mali umori, ameriška komedija 2.10 Čas v sliki 2.40 Schiejok 3.40 Dobrodošli v Avstriji 5.30 Korak za korakom, ponovitev

AVSTRIJA 2

6.00 Videostrani 7.00 Vreme 9.00 Čas v sliki 9.05 Schiejok, ponovitev 10.05 Vreme 10.15 Bogati in lepi 11.05 Zvezna dežela danes 12.00 Čas v sliki 12.10 Tema, ponovitev 13.00 Čas v sliki 13.10 Konflikti 13.40 Santa Barbara - kalifornijski klan 14.25 Bavarec na otoku Rugen, nemška serija15.10 Bogati in lepi, serija 16.00 Vsak dan s Schiejokom 17.00 Čas v sliki 17.05 Dobrodošli v Avstriji 19.00 Zvezna dežela zdaj 19.20 Posebna oddaja –Volitve za evropski parlament 19.30 Čas v sliki/Kultura 19.53 Vreme 20.00 Pogledi od strani 20.15 Dosjeji X, ameriška serija 21.15 Volitve za evropski parlament - Diskusija kandidatov 22.35 Čas v sliki 22.50 Na prizorišču 23.05 Sergej Eisensten - Avtobiografija, ruski filmski portret 0.40 Sneetches, ruski risani film 0.50 Taxi Blues, rusko-francoska tragikomedija 3.05 Pogledi od strani 3.10 Santa Barbara - Kalifornijski klan 3.55 Čas kulture 4.05 Videonoč

TELE-TV KRANJ

... Videostrani 18.45 Test slika 18.55 TV napovednik TELE-TV 19.00 TV kažipot 19.02 EPP blok - 1 19.07 Top spot 19.10 Poročila 311. 19.25 TV prodaja 19.30 Polet nad Gorenjsko 19.55 Danes na videostraneh 20.00 Torkov večenri družabni program 20.01 EPP blok - 2 20.05 Top spot 20.08 TV kažipot 20.10 Utrip Kranja 20.30 Torkova tema: 50 let Lovske družine Storžič 21.10 Poročila 311. 21.25 EPP blok - 3 21.30 Potovanja: S kolesom vzdolž Himalaje - II. del 22.00 Alpski kvintet se poslavlja 22.35 Narodnozabavni spoti 22.40 TV prodaja 22.45 Poročila 306. 23.00 Z vami smo bili... nasvidenje 23.01 Odpovedni spot programa TELE-TV Kranj 23.02 Videostrani
SODELUJTE V KONTAKTNIH ODDAJAH TELEVIZIJE TELE-TV KRANJ - POKLIČITE PO TELEFONU: 33 11 56!

LOKA TV

... Videostrani 20.00 Napovednik 20.01 Spot tedna 20.05 EPP blok 20.10 Videoboom 40, glasbena oddaja 20.35 EPP blok 21.15 Tek na Osolnik, ponovitev ... Videostrani

TV ŽELEZNIKI

VIDEOSTRANI TV Železniki od 17. ure do 19. ure ob glasbeni podlagi Radia Žiri. VIDEOSTRANI TV Železniki na videokaseti ob 18., 19.20 in 21. uri.
19.00 Moda za najmlajše 20.00 Odrska prestava 20.50 Brez komentarja

ATM TV KR. GORA

... Videostrani 18.08 Test 18.15 Napovednik 18.17 Torkov športni pregled 18.27 Mini 5... 18.50 Risanka 19.15 Videostrani 21.00 Satelitski program Deutsche Welle 22.00 Videostrani

TV ŠIŠKA

... Videostrani 19.50 Napoved sporeda 20.00 Telemarket 20.05 3, 2, 1 GREMO - oddaja domače zabavne glase z gosti v živo iz studia 21.30 Telemarket 21.40 Napoved sporeda za sredo 21.45 Videostrani

IMPULZ KAMNIK

10.00 Video strani 19.00 TV prodaja 19.05 Otroški program, ponovitev; Ura pravljic 19.25 Top spot 19.30 Šport in rekreacija, ponovitev; Gorski tek na Šic za pokal Slovenije 19.50 TV prodaja 19.55 Spored 20.10 Glasbeni mix 20.30 Torkova vroča linija 21.35 Večer z dr. Susmanom, ponovitev; Izvor pšeničnega mesa 22.35 Top spot 22.40 TV prodaja 22.45 Video strani

RA KRANJ

5.30 Začetek programa, uvodna napoved 5.50 EPP 6.50 EPP 7.00 Radio Slovenija - Druga jutranja kronika 7.20 Čestitka presenečenja 7.40 Pregled dnevnega tiska 7.50 EPP 8.20 Oziramo se 8.30 Hov, ne znam domov 8.40 Pregled tiska 8.50 EPP 9.00 Gorenjska včeraj, danes 9.20 Tema dneva 9.50 EPP 10.20 Novinarski prispevek 10.40 Zaposlovanje 10.50 EPP 11.20 Novinarski prispevek 11.40 Zaposlovanje 11.50 EPP 12.30 Osmrtnice, zahvale 12.40 Novinarski prispevek 12.50 EPP 13.00 Pesem tedna 13.20 Tudi jeseni je lepo 13.50 EPP 14.00 Gorenjska danes 14.50 EPP 15.25 EPP 15.30Dogodki in odmevi 16.00 EPP 16.20 Minute za drugačne 16.50 EPP 17.50 EPP 18.00 Gorenjska danes, jutri 18.10 Na vrtiljaku z Romano 18.50 EPP 19.30 Večerni program: Glasba po izboru Simone Rogelj 19.50 EPP 20.00 911 turbo 24.00 Zaključek programa Radia Kranj

R TRŽIČ

Prvi del programa bo predvsem v znamenju aktualne teme, ki jo pripravlja Miro Vrhovnik. V sanje ljubiteljev jeklenih konjičkov se bo vmešal Simon Antolič v oddaji **Na štirih kolesih.** Pričela se bo ob 14:30. Aktualne dogodke iz naše okolice, torej Tržiča in Gorenjske, bomo predstavili ob 15:30 v oddaji **Spremljamo in komentiramo.** Ob 16:10 bodo na vrsti **Obvestila,** nato pa ob 16:30 pregled svetovnih dogodkov s pomočjo kolegov iz Radia **Deutsche Welle.** Ob 16:45 lahko prisluhnete zanimivostim, ki jih pripravlja Miro Vrhovnik v oddaji **S*m Tržičan,** ob 17:40 pa se z nami lahko učite nemščine. Tokrat bo na vrsti že 22. lekcija tečaja **Deutsch - Warum nicht?** Torkov spored bomo sklenili s **Športnim obzornikom,** ki se bo pričel ob 17:55. Pripravlja ga Janez Kikel.

R TRIGLAV

6.00 Dobro jutro 6.30 Vreme 7.00 Druga jutranja kronika 7.30 Halo, porodnišnica 8.00 Nočna kronika (OKC) 8.30 Telegraf 9.30 Gibljive slike 11.00 Aktualno 12.00 BBC novice, osmrtnice, vreme 14.30 Telegraf 15.30 Dogodki in odmevi 16.30 Osmrtnice, domače novice 17.00 Občinski tednik - občina Bohinj 18.00 Ljudska univerza 18.30 Domače novice, Pogled v jutrišnji dan 19.00 Glas Amerike 19.15 Voščila

R ŽIRI

5.30 Prva jutranja kronika 5.40 Napoved programa 6.20 Noč ima svojo moč 8.00 Napoved programa 8.40 Naš zgodovinski spomin 9.00 Črna kronika 9.30 Glasbo izbirate poslušalci 10.00 Servisne informacije 10.45 Pogled v zvezde 11.00 Zabava in glasba 12.00 BBC novice 12.30 10 poletnih komarjev 13.45 Osmrtnice 14.30 Mali oglasi 15.00 Dogodki danes, jutri 15.30 RA Slovenija 16.30 Radijev sindikat 17.00 Novice 17.20 Politične stranke se predstavijo 18.00 Pogovor z županom občine Škofja Loka 19.30 Odpoved programa

R RGL

KRIM: 100,2 MHz-ŠANCE: 99,5 MHz-LJUBLJANA: 105,1 MHz
6.00 Jutranji progrma RGL 6.15 Novice 6.40 Peter Štepic o zvezdah 7.15 Novice 7.35 Vremenska napoved 8.00 Dopoldne na RGL 8.15 Napoved dogodkov 9.30 Jutro je tudi takšno 9.30 Kam danes v Ljubljani 10.15 Novice 11.00 Anketa 11.50 Borza znanja 12.00 BBC novice 12.15 Novinarjev gost 13.00 3x1 - glasbena oddaja 13.15 Novice 13.55 Pasji radio 14.30 Pop informacije 15.15 RGL komentira in obvešča 16.00 Črna kronika 16.10 Spoznajmo se 16.25 Nagradna uganka 17.15 Novice 18.15 Okrogla miza 19.15 Novice 19.25 Vreme 20.00 Avstralska glasba 20.30 Novi svet in Založba Quatro 22.00 Camelrhytem 23.00 Egostyle - Ines Kokalj 24.00 72000 sekund - D. J. Alf 2.00 Satelit

R OGNJIŠČE

5.30 - 8.30 Jutranji program 6.45 Duhovna misel, svetnik dneva 8.30 Dop. inf. oddaja 9.00 Ponovitev: Reportaža 10.15 Predstavljamo vam... 11.10 Glasb. ured. predstavlja... 12.05 Ponovitev: duhovna misel, svetnik dneva 15.00 Pop. inf. oddaja 16.05Čestitke in pozdravi poslušalcev 17.15 Šport na Radiu Ognjišče 18.30 Večerna inf. oddaja 19.00 Glas Amerike 19.40 Za najmlajše poslušalce 20.15 Radio Vatikan 20.35 Sončna pesem 22.00 - 5.30 Nočni glasbeni program

KINO

CENTER amer. kom. PERISKOPE DOL! ob 16. uri, amer. epska drama HIŠA DUHOV ob 18. in 20.30 uri **STORŽIČ** amer. drama DIM ob 17. in 19. uri, amer. drama TRENUTKI ODLOČITVE ob 21. uri **ŽELEZAR** Danes zaprto!

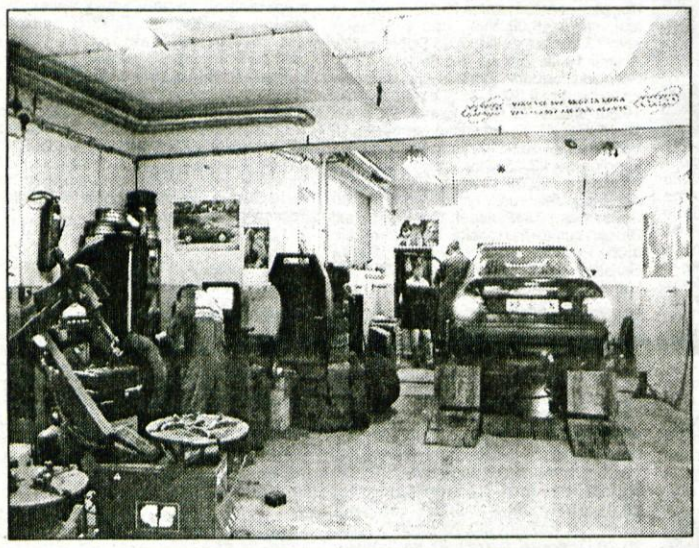

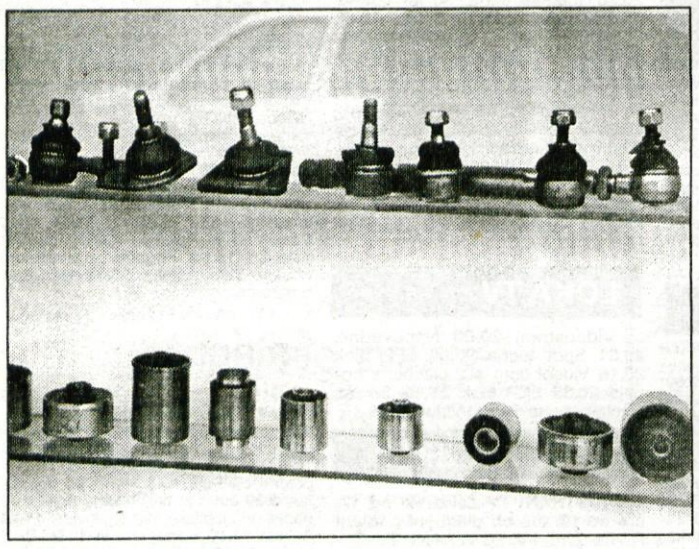

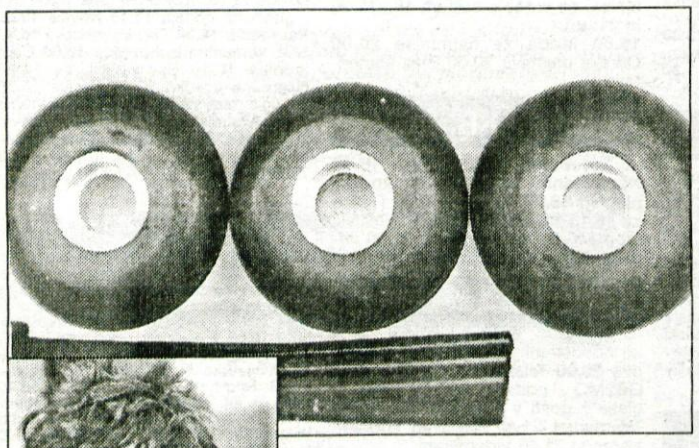

NAGRADNA KRIŽANKA

JENKO

STORITVE

- Montiranje in centriranje koles vseh vozil
- Optična nastavitev in servis podvozij
- Menjava olja, oljnih in zračnih čistilcev
- Testiranje in servis zavor
- Testiranje in servis blažilcev (amortizerjev)
- Menjava izpušnih cevi
- Priprava vozil za tehnične preglede

TRGOVINA

- Gume domačih in tujih znamk
- ALU platišča
- Okrasni pokrovi platišč
- Avtokozmetika
- Motorna olja različnih proizvajalcev
- Tehnični izdelki iz gume
- Zaščitne mreže za ojačitev podvozij
- Stroji in naprave podjetja GS iz Italije za opremo vulkanizerskih delavnic
- Pnevmatska dvigala

PROIZVODNJA

- Zaščitne maske
- Gume za samokolnice
- Gumiranje valjev
- Silenski zglobi
- Razne manšete in O-ringi za zračne cilindre
- Kolesa za rolerje
- Napihljivi izdelki - zračne blazine

1. nagrada: 2 prednja amortizerja za golfa z menjavo

2. nagrada: komplet koles za rolerje

3. nagrada: zaščitna maska Jenko

Tri nagrade prispeva Gorenjski glas.

Vaše rešitve nagradne križanke pošljite na dopisnici najkasneje do 2. oktobra. Rešitve pošljite na GORENJSKI GLAS, 4001 Kranj, p.p. 124 ali oddajte v turističnih društvih Bled, Bohinj, Cerklje, Dovje - Mojstrana, Jesenice, Kranjska Gora, Radovljica, Škofja Loka, Tržič ali v Turistični agenciji Meridian na Jesenicah, Agenciji Tik-Tak v Preddvoru, TA Veronika v Kamniku ali v Glasov nabiralnik v avli poslovne stavbe na Zoisovi ulici 1 v Kranju.

REZULTATI NAGRADNE KRIŽANKE OBL'Č KRANJ

V uredništvo smo prejeli 1241 rešitev.

Izžrebali smo naslednje nagrajence:

1. nagrado - storitev ali nakup v vrednosti 15.000 SIT prejme Ana Čančar, Golnik 55
2. nagrado - storitev ali nakup v vrednosti 10.000 SIT prejme Marija Jože Lenar, Srednja vas 42
3. nagrado - storitev ali nakup v vrednosti 5.000 SIT prejme Janez Klinar, Eispielerjeva 5, Ljubljana

4., 5. in 6. nagrado - majico Obl'č prejmejo Luka Zagoršek, Stara cesta 5, Škofja Loka; Janez Bertoncelj, Triglavska 28, Radovljica; Marija Jankovič, Gubčeva 7, Kranj. Iskrene čestitke!

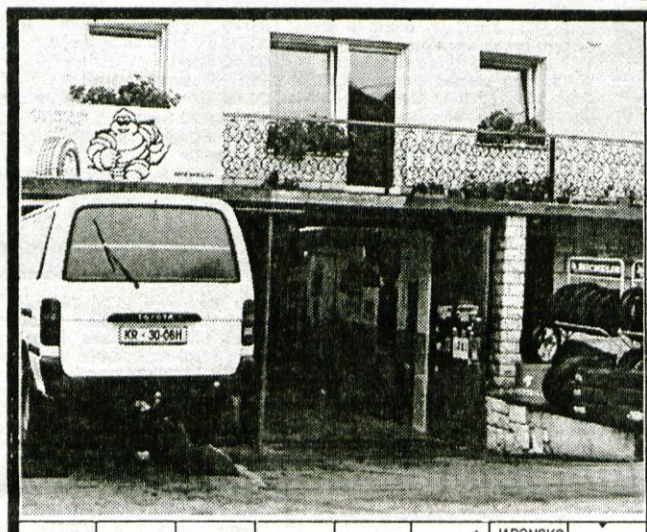

GORENJSKI GLAS — ZADETEK PRI KOŠARKI — ZVEZDA V ŠKORPIJONU — STARO IME OTOKA SERAM — GORENJSKI GLAS — BRZOJAVKA — PRIP. ZA ZVONJENJE — TVORBA V PANJU

ČELOVŠKI ŠPORTNI KLUB — DRŽAVNA ZALOŽBA SLOVENIJE

NEIMENOVANA OSEBA — RTV VODITELJICA LONGYKA — PISATELJ HANNSON

GLAS DEŽJA — 13

MESTO V BOLGARIJI — MESTO V NEMČIJI — IRENA KOHONT — GORENJSKI GLAS

12 — 33 — **109**

SESTAVIL F. KALAN — MORSKA RIBA — PRISTANIŠČE — UMETNIŠKA SMER — OKAMENELA SMOLA — GORENJSKI GLAS — JAPONSKO ŽGANJE — GESLO — IZNAJDBE — ERIC CLAPTON — OSTANEK PO GORENJU — GORENJSKI GLAS

PLAST — 16 — KATRAN — 9 — SAMOUP. INTERESNA SKUPNOST — OBOKANO STEBRIŠČE — DIPLOMATSKI PRED. STAVNIK — BELA SUŽNJA V HAREMU — SLOV. BALETNI PLESALEC METOD

BOLJŠI KOZAREC — 19 — PESNICA MUSER — 20 — OMOT — 3

AFRIŠKA JEZIKOVNA SKUPNOST — 25 — HVATSKI OTOK — ČREVESNA BOLEZEN — 28 — ROPARSKE PTICE — SOKRATOV TOŽNIK

IT. SKLAD. GIUSEPPE — 4 — 29 — VODIČ KAMEL — INDUSTR. RASTLINA — 24

IRAK — PREDMETI ZA SREČO — 15 — PEROCI — NORD. IZRAZ ZA SMUČI

SEMITSKI BOG — PREDMET — REHABILITACIJA — PEVEC SMOLAR — PERUNIKA — 2 — LITERARNO DELO — 18

ETNIČNA SKUPN. V NIGERIJI — 21 — EDINI PRIMEREK — 22 — DEL CELOTE — 17 — VRSTA ŽITA

VODNA ŽIVAL — MLEČNI IZDELEK — OBŠIRNE PRIPOV. PESMI — REKA V RUSIJI — DEL SODNEGA POSTOPKA — GORENJSKI GLAS — PRITOK DONAVE V BOLGARIJI — 26

REKA V ŠVICI — KMET V ŠAHOVSKEM ŽARGONU — KOCKA- — 11 — UREJENA GOSPA — ZAVESTNI DEL OSEBNOSTI — NERESNICA — VRSTA OPICE — 14

GESLO — KRAJ PRI OPATIJI — KRAJ V ISTRI

GORENJSKI GLAS — JUŽNOAMERIŠKA STEPA — KMEČKO ORODJE — PAPEŽEVA KRONA — 7 — KALCIJEV KARBONAT — POHOTEN ČLOVEK — 10

EGIPČ. BOŽANSTVO — EVROPSKA GOSPOD. SKUPNOST — VRSTA SMREKE — SESTANEK — 6 — 27

DAPARTMA IN REKA V FRANCIJI — AMERIŠKA DRŽAVA — IZIDORA KRAJŠE — MITOLOŠKI LETALEC — 8

NEKD. NAPREDNO AMERIŠKO LJUDSTVO — 31 — 23 — FIGURA PRI ČETVORKI — IVAN KRANJC — 34

RUSKO PREDSEDSTVO — 30 — 1

ANTON AŠKERC — REŽISER KUROSAVA — 32

1	2	3	4	5	6	7	8	9	10
11	12	13	14	15	16	17	18	19	20
21	22	23	24	25	26	27	28	29	30
31	32	33	34						

Novi prostori SKB v Škofji Loki

Gorenjci, najboljši varčevalci

Škofja Loka - "Na Gorenjskem ste najboljši varčevalci in tudi gorenjsko gospodarstvo je v povprečju bolj zdravo, kot v ostalih delih Slovenije," je ob sredini svečani otvoritvi novih prostov SKB banke d.d. v Škofji Loki dejal predsednik Uprave banke Ivan Nerad.

Škofjeloška enota SKB banke d.d., ki je bila doslej najemnik prostorov na dveh lokacijah, bančni servis za podjetja je gostoval v tamkajšnjem Transturistu, agencija za posle z obrtniki in prebivalstvom pa v delu Kapucinskega samostana, od srede posluje na novi lokaciji na Kapucinskem Trgu 4. Novi prostori, kjer je bila nekdaj Namina samopostrežna, so bili prenovljeni v manj kot treh mesecih, gradbena dela je opravilo domače Gradbeno podjetje Tehnik, investicijski inženiring je bil v rokah Lokainvesta, notranja oprema pa je delo podjetja Šenk iz Kranja. Celotna investicija je stala 121 milijonov tolarjev, od tega pa je bilo kar 45 milijonov porabljenih za odkup prostorov, katerih skupni obseg je 338m2.

V SKB banki so v zadnjih treh letih obseg poslovanja povečali za več kot 100% in se med slovenskimi bankami z osmega prebili na drugo mesto, saj so z bilančno vsoto 2 milijarde 100 milijonov nemških mark takoj za Novo ljubljansko banko. Po Sloveniji je več kot 60 enot SKB banke, od tega jih je na Gorenjskem šest, prav vse pa se lahko pohvalijo z dobrimi poslovnimi rezultati. "Še nedavno smo si želeli biti velika banka. Sedaj to smo, zato je naš moto odslej predvsem biti dobra banka," je še dejal predsednik Uprave banke Ivan Nerad. **I.K.**

Posvet o davkih na obrtnem sejmu

Kranj, septembra - Na Mednarodnem obrtnem sejmu v Celju bo potekalo več posvetov, najbolj zanimiv bo brez dvoma posvet o novi davčni politiki v Sloveniji, ki ga bo pripravila Gospodarska zbornica Slovenije.

Davčna reforma je s sprejemom dveh temeljnih zakonov letos dosegla vrhunec in se prevesila v zaključno fazo. Reforma prinaša precejšnje spremembe, zdi pa se, da se jim okolje le počasi prilagaja. Da bi bilo nejasnosti in s tem napak čim manj, bo Gospodarska zbornica Slovenije v času mednarodnega obrtnega sejma pripravila v Celju posvet, ki se bo začel v četrtek, 19. septembra, ob 10. uri.

Reorganizacijo davčne službe in njeno delovanje bo predstavila Milojka Kolar, v.d. direktorice DURS, predlog zakona o davku na dodano vrednost bo predstavil Andrej Šircelj, direktor oddelka za davčno svetovanje pri družbi Deloitte & Touche Slovenija, zakon o davčni službi in zakon o davčnem postopku pa bo prestavil Ivo Simič, direktor družbe za davčno svetovanje Kontakt & Plus.

Na celjskem sejmu bo zbornica pripravila še tri posvete. V ponedeljek, 16. septembra, ob 10. uri bodo predstavili mednarodne mreže za poslovno sodelovanje BC-NET in novosti poslovno informacijske podpore GZS, ob 13. uri možnosti sodelovanja z državami nekdanje Jugoslavije. V torek, 17. septembra, ob 11. uri pa bodo govorili o načinu financiranja s pomočjo vrednostnih papirjev.

Delnice Gorenjskega tiska na borzi

Kranj, septembra - Z delnicami Gorenjskega tiska iz Kranja, Heliosa Domžale in Marine Portorož bodo na Ljubljanski borzi začeli trgovati 19. septembra.

Uprava Ljubljanske borze je v sredo, 11. septembra, sklenila, da na odprti trg C uvrsti redne delnice treh novih podjetij. Tako bodo z rednimi delnicami Gorenjskega tiska iz Kranja začeli trgovati v četrtek, 19. septembra, kapital te delniške družbe sestavlja 1.070.328 navadnih delnic z nominalno vrednostjo 1.000 tolarjev. Omejitev se do 29. marca 1998 nanaša na še neodkupljene delnice iz notranjega odkupa in dobrih 13 odstotkov delnic, ki niso prenosljive do izdaje pravnomočne odločbe o denacionalizaciji.

Podobno bodo začeli trgovati z rednimi delnicami domžalskega Heliosa, katerega kapital sestavlja 219.861 navadnih delnic z nominalno vrednostnjo 10 tisoč tolarjev, omejitev pa se nanaša na odkupljene delnice iz notranjega odkupa. Kapital portoroške Marine pa sestavlja 313.932 navadnih delnic z nominalno vrednostjo 2 tisoč tolarjev, omejitev pa se do 3. aprila 1998 nanaša na delnice iz notranjega odkupa.

KOLIKO JE VREDEN TOLAR

MENJALNICA	NAKUPNI 1 DEM	PRODAJNI 1 DEM	NAKUPNI 1 ATS	PRODAJNI 1 ATS	NAKUPNI 100 ITL	PRODAJNI 100 ITL
A BANKA (Tržič, Jesenice)	90,20	91,20	12,66	13,09	8,70	9,18
AVAL Bled			741-220			
AVAL Kranjska gora			881-039			
BANKA CREDITANSALT d.d. Lj	90,30	91,20	12,75	12,90	8,75	9,00
EROS(Stari Mayr), Kranj	90,50	90,80	12,82	12,90	8,85	9,10
GEOSS Medvode	90,50	90,80	12,82	12,90	8,85	9,10
GORENJSKA BANKA (vse enote)	89,50	91,70	12,46	13,03	8,70	9,46
HRANILNICA LON, d.d.Kranj	90,40	90,90	12,80	12,88	8,70	8,95
HKS Vigred Medvode	89,60	90,70	12,55	12,90	8,70	9,00
HIDA-tržnica Ljubljana	90,60	90,90	12,80	12,88	8,95	9,10
HRAM ROŽICE Mengeš	90,60	91,05	12,81	12,98	8,82	8,99
ILIRIKA Jesenice	90,30	91,00	12,78	12,90	8,80	9,10
INVEST Škofja Loka	90,60	91,10	12,80	12,90	8,85	9,10
LEMA, Kranj	90,30	90,90	12,80	12,88	8,80	8,95
MIKEL Stražišče	90,60	91,00	12,82	12,88	8,85	8,99
NEPOS (Šk. Loka, Trata)	90,50	91,14	12,84	12,95	8,83	9,14
NOVA LB Kamnik, Medvode, Šk. Loka	90,40	91,20	12,71	13,09	8,87	9,26
PBS d.d. (na vseh poštah)	87,30	90,80	11,20	12,75	8,00	9,05
ROBSON Mengeš	90,60	91,10	12,85	12,99	8,90	9,10
SHP-Slov. hran. in pos. Kranj	90,60	91,00	12,80	12,90	8,85	8,95
SKB (Kranj, Radovljica, Šk. Loka)	89,80	91,80	12,68	13,04	8,80	9,12
SLOVENIJATURIST Boh. Bistrica	89,50	-	12,46	-	8,70	-
SLOVENIJATURIST Jesenice	90,30	91,00	12,77	12,90	8,80	9,10
SZKB Blag. mesto Žiri	90,50	91,65	12,50	12,89	8,65	9,29
ŠUM Kranj			211-339			
TALON Žel.postaja, Trata, Šk.Loka, Zg. Bitnje	90,80	91,10	12,84	12,95	8,90	9,09
TENTOURS Domžale	90,30	91,30	12,78	13,05	8,80	9,20
TROPICAL Kamnik - Bakovnik	90,70	91,10	12,82	12,89	8,90	9,05
UKB Šk. Loka	89,70	91,70	12,65	13,02	8,65	9,18
WILFAN JESENICE supermarket UNION			862-696			
WILFAN Kranj			360-260			
WILFAN Radovljica, Grajski dvor			714-013			
WILFAN Tržič			53-816			
POVPREČNI TEČAJ	90,19	91,08	12,67	12,93	8,76	9,10

Pri Šparovcu v Avstriji je ATS ob nakup blaga po 12,50 tolarjev.

Podatke za tečajnico nam sporočajo menjalnice, ki se pridružujejo pravico dnevnih sprememb menjalniških tečajev glede na ponudbo in povpraševanje po tujih valutah.

Zaradi pogostih sprememb menjalniških tečajev pri nekaterih menjalnicah objavljamo njihove telefonske številke, na katerih lahko dobite podrobnejše informacije o menjalniških tečajih.

MENJALNICA WILFAN
Vaš najboljši partner pri menjavi deviz
PE KRANJ
Delavski dom, tel.:360-260
PE JESENICE supermarket UNION tel.:862-696
P.E. RADOVLJICA, Hotel Grajski dvor tel.: 064/714-013
P.E. TRŽIČ, klet Veletekstil tel.: 53-816

UNITED COLORS OF BENETTON.
ŠKOFJA LOKA, KRANJ, BLED

G·A·M·A
MAM
Radio 106.4 fm

064/ 22 11 22 Gorenjska Banka
BANKOFON
Informacije iz prve roke

Blagovnica Cankarjeva 1
tel.:53 180, 53 202
vse za dom, od perila do plaščev za vso družino

Bled
ŠOLA ZA TUJE JEZIKE
ENGLISH, DEUTSCH, ITALIANO, FRANCAIS
Kajuhova 11, 4260 Bled
TEL.:064/741 780
Vpisuje v jezikovne tečaje angleškega, nemškega, italijanskega, francoskega in prvič letos tudi španskega jezika.
Rok prijav do konca septembra

Smuk GOSTIŠČE
Retnje 40, KRIŽE-TRŽIČ
Tel.: 58 458, 57 482
odprto vsak dan
EKSOTIČNA KUHINJA
kengurujeve, krokodilje specialitete
Dalmatinska, latinoameriška glasba, evergreeni... danes in jutri 13. in 14. 9.'96

VEDETI NI NIKOLI ODVEČ

Kako privarčevati sredstva za izgradnjo doma, nakup vrednejših dobrin, za šolanje otrok, za doto vnukom, za dodatno pokojnino, za ...?

Ob trdni podpori strokovnjakov, ki z vsem svojim znanjem in prizadevanji za dobro človeka jamčijo, da je vaš denar varno naložen in visoko obrestovan, je uresničitev vaših ciljev lažja kot kdaj koli prej.

RENTNO VARČEVANJE KREKOVE BANKE!

Rentno varčevanje je posebej ugodno dolgoročno varčevanje za različne namene. Ponuja vam številne možnosti, izmed katerih sami izberete zase najprimernejšo obliko.

Neglede na vaš izbor se vaša sredstva v okviru rentnega varčevanja obrestujejo po obrestni meri, ki omogoča, da vaše premoženje zanesljivo in strmo narašča, vam pa med tem pripadajo vse prednosti in ugodnosti, ki jih Krekova banka zagotavlja svojim komitentom, in še več.

V skrbi za vaš jutri bomo kot edina banka nezgodno zavarovali vse rentne varčevalce. To je naše darilo za vaše zaupanje.

Obiščite nas v vam najbližji poslovni enoti! V osebnem razgovoru vam bomo z veseljem pojasnili vse, kar vas zanima.

RENTNO VARČEVANJE
ZA DAN URESNIČENIH SANJ

Dobrodošli
v Ljubljani na Pogačarjevem trgu 2, tel.: 061/ 13 28 135,
v Ljubljani na Linhartovi c. 9, tel.: 061/ 31 17 22,
v Mariboru, Murski Soboti, Zrečah, Šoštanju, Novem mestu, Novi Gorici, Kopru!

KREKOVA BANKA d.d.

DEMI AVTOŠOLA DEMI
Titova 18, 4270 JESENICE
(POTOVALNA AGENCIJA KOMPAS PEGAZ d.o.o.)
TEL.: (064) 872-641, 83-289, FAX: (064) 81-768
DELOVNI ČAS: VSAK DAN OD 9.00 DO 17.00
- Lastni tečaj iz CPP za kategoriji A in B
- Zdravniški pregledi za kategoriji A in B
- Sodobno opremljena vozila (YAMAHA 125 SR, FIAT UNO, RENAULT 5)
- Možnost plačila na 3 obroke
- Posebne ugodnosti za dijake in študente
- Obnavljanje znanja voznikov, ki že imajo izpit
- Izkušeni ter zanesljivi inštruktorji
- Nagradna žrebanja za kandidate
PRILAGODIMO SE TUDI POSEBNIM ŽELJAM KANDIDATOV!
NAGRADNO VPRAŠANJE:
1. Na katerih vozilih potekajo vožnje za izpit B kategorije?
2. V kateri Kompasovi poslovalnici se lahko prijavite v AVTOŠOLO DEMI?
IME, PRIIMEK, NASLOV: _____
Izmed prispelih rešitev na zgornji naslov bomo izžrebali tri nagrade in sicer: 1. nagrada: 2 uri vožnje GRATIS; 2. nagrada: brezplačen tečaj CPP za B kategorijo; 3. nagrada: brezplačen tečaj CPP za A kategorijo in dve uri vožnje za A kategorijo GRATIS.

Navzkrižni "ogenj" (interesov) na Danjarski planini

Medved izkorišča tudi pašni nered

Bistvo sestanka, ki ga je v torek v Železnikih sklicalo kmetijsko ministrstvo, bi lahko strnili v ugotovitev: medveda, ki je pobil že 53 ovc, je treba pokončati, vendar pa je treba poskrbeti tudi za pašni red.

Železniki - Medved je doslej na Danjarski planini pobil 53 ovc, zakupniki planine in domačini, ki pasejo na planini, pa jih še najmanj enkrat toliko pogrešajo. Ker po ocenah strokovnih služb tudi ovčerejci niso storili vsega za izboljšanje pašnega (ne)reda, jim bo ministrstvo plačalo odškodnino le za pobite ovce, ne pa tudi za pogrešane. Ministrova odločba za izredni odstrel medveda je (ne glede na nekatere dvome) veljavna in lovcem lovskih družin Sorica in Železniki omogoča, da medveda do 15. novembra letos lovijo na območju Danjarske planine pa tudi Kremanta. Da bo prihodnje leto manj problemov, bo kmetijska svetovalna svetovalna služba pripravila predlog za ureditev paše na Danjarski planini oz. na območju Ratitovca.

Ministrstvo za kmetijstvo, gozdarstvo in prehrano je v torek sklicalo v domu Lovske družine Železniki sestanek, na katerem so z zakupniki Danjarske planine, predstavniki domače pašne skupnosti, kmetijske svetovalne službe, sklada kmetijskih zemljišč in gozdov, zavoda za gozdove, gozdarske in lovske inšpekcije ter lovskih družin Sorica in Železniki obravnavali aktualno problematiko - ureditev "odnosov med medvedom in ovcami na paši". Čeprav bi morebiti ob takšnem sestanku kdo pripomnil, češ - zaradi enega medved toliko ljudi na kupu, pa ugotovitve kažejo, da problem očitno ni samo medved, ki se je navadil na "svežo kri", ampak tudi pašni nered. Na sestanku so namreč ugotovili, da se vsi sklepi s podobnega sestanka marca letos ne uresničujejo ali se uresničujejo le deloma. Takrat je bilo med drugim dogovorjeno, da bodo ovčerejci uredili pašo samo na delu planine, ki jo imajo v zakupu, preprečili sprehajanje ovc po ostalem (zaraščajočem) območju, postavili primerno ograjo, poskrbeli za boljši nadzor nad drobnico (pastir s psi) in se z lovci dogovorili za koriščenje njihove lovske koče na planini, zavod za gozdove in lovci pa naj bi določili primerno mesto za postavitev odvračalnega mrhovišča oz. krmišča za medveda.

Kot ugotavljajo predstavniki strokovnih služb, je pri paši na planini še vedno precejšen nered; gozdarje še zlasti moti paša v gozdu, ki je po zakonu prepovedana. Kar zadeva postavitev odvračalnega mrhovišča oz. krmišča za medveda, v kranjskem zavodu za gozdove zagovarjajo stališče, da je še pred ureditvijo mrhovišča treba preprečiti pašo v gozdu, saj bi sicer v nasprotnem primeru zamenjali posledice z vzrokom. Po mnenju zavoda sodijo mrhovišča v osrednje območje medvedove poselitve, ne pa na območja selitvenih poti, ki predstavljajo tudi pomembno zaledje pitne vode. Pa ne le to! Ko so preverjali lokacije za mrhovišče, so ugotovili, da ob pašnem neredu na Jelovici ni mogoče najti niti ene, ki bi bila vsaj poldrugi kilometer oddaljena od živine na paši. • **C.Z.**

Letošnje krompirjeve peripetije

Dobra letina, lep krompir in cena na psu

Krompir je dobro obrodil, gomolji so kakovostni, zdravi, le cena je, bi rekli po domače, na psu. Gorenjske zadruge ga odkupujejo po petnajst tolarjev za kilogram, bojazen pa je, da ga tudi po tej ceni ob veliki ponudbi ne bo mogoče prodajati.

Kranj - Ker v Sloveniji ni natančnih podatkov o površini posajenega krompirja, še manj o pridelku, nihče, tudi Mira Hof, predsednica odbora za krompir pri Poslovnem združenju prehrane Slovenije, ne upa s številkami napovedati, kolikšen bo letošnji pridelek krompirja. Po nekaterih ocenah naj bi skupni pridelek vseh vrst, sort in debelin krompirja tehtal okoli 450 tisoč ton oz. 100 tisoč ton več, kot bi ga potrebovali za lastne potrebe.

Čeprav pridelovalci še niso izkopali vsega krompirja iz zemlje, prve ocene kažejo, da bo letina nadpovprečna. Krompir je v ugodnih rastnih razmerah dobro obrodil, pridelek je očitno tudi kakovostnejši kot lani, ko ga je precej "napadala" gniloba. Pridelovalci bodo letos še bolj kot druga leta občutili kruto resnico, da je krompir (kot tudi ostale kmetijske pridelke) v zadnjem času lažje pridelovati kot ga prodajati. Strah ima svoje korenine v realnosti, ki se kaže v tem, da je pridelka preveč za lastne potrebe in da se bodo pridelovalci brez izvoza na tuje znašli v zelo težkem položaju. Čeprav država spodbuja izvoz s tremi tolarji za kilogram, so izvozne možnosti slabe. V državah, članicah Evropske unije, je krompir dobro obrodil in ga bodo lahko po nižji, subvencionirani ceni prodajali tudi v vzhodnoevropske države. Krompirja je dovolj tudi na Češkem, Slovaškem in na Hrvaškem, kamor ga je Slovenija v zadnjih letih veliko prodajala. Da bi bila nesreča še večja, je ob koncu junija potekla veljavnost sporazumu z Italijo, ki pa ga naše ministrstvu za kmetijstvo, gozdarstvo in prehrano še ni uspelo podaljšati.

Brez dogovora o odkupni ceni

Drugo poglavje je cena. Po oceni Kmetijskega inštituta Slovenije so pridelovalni stroški pri pridelku 40 ton na hektar 17,44 tolarja za kilogram, pri pridelku 25 ton na hektar pa 20 tolarjev. Na nedavni seji odbora za krompir pri Poslovnem združenju prehrane Slovenije so sicer poskušali določiti letošnjo odkupno ceno krompirja, vendar dogovora niso dosegli. V gorenjskih zadrugah ga trenutno odkupujejo po 15 tolarjev za kilogram, a tudi ob tej ceni, ki je precej nižja od ocenjenih pridelovalnih stroškov, nihče ne upa dati roke v ogenj, da bo "zdržala" veliko domačo ponudbo oz. konkurenco. Bojazen je še toliko večja, ker nekateri sindikati "mahajo" z zelo ugodnimi ponudbami, ob katerih se ne ve, ali so resne ali le oblika izsiljevanja. Ozimnica je v zadnjih letih nekoliko izgubila na pomenu (za to je nekaj krivo tudi gnitje krompirja), letos bo v primerjavi z lani tudi nekoliko pozneje, saj jo veletrgovci in ostali napovedujejo šele za konec septembra oz. za začetek oktobra.

Mira Hof, v.d. vodja komerciale v v KGZ Škofja Loka in predsednica odbora za krompir pri Poslovnem združenju prehrane Slovenije: "Krompirja je za domače potrebe preveč, brez izvoza bo katastrofa."

Za porabnike dobro, za pridelovalce slabo

V Sloveniji je pri krompirju velik nered. Ob tem, ko nihče ne razpolaga z natančnimi podatki o površinah, zasajenih s krompirjem, in o tem, kolikšen je pri tem delež posameznih sort, je tudi ob izkopu pridelka nemogoče zanesljivo napovedati, kolikšen je skupni slovenski pridelek, koliko krompirja je primernega za prodajo, koliko bi ga bilo treba izvoziti, da ne bi ostal v domačih skladiščih... S prodajo krompirja se poleg pridelovalcev samih ukvarjajo tudi kmetijske zadruge, podjetja ter mali in veliki trgovci. Čeprav je za porabnike krompirja dobro, da je konkurenca tudi na tem področju velika, pa si odkupovalci oz. trgovci s krompirjem (med njimi tudi pridelovalci sami) včasih po nepotrebnem medseboj konkurirajo, si zbijajo ceno in podobno. Pridelovalci si ob vsem tem najbolj želijo, da bi na državni ravni sprejeli tržni red, ki bi jim ne glede na letino in ponudbo krompirja zagotavljal sprejemljivo odkupno ceno in vsaj minimalni zaslužek.

Le s čim nadomestiti krompir?

Ker so cene krompirja v zadnjih letih močno padle (Markovićevi časi, ko je bil kilogram krompirja vreden skoraj eno marko, se ne bodo več vrnili), so predvsem nekateri manjši in slabši pridelovalci že zmanjšali ali opustili pridelovanje krompirja, ta proces pa se bo bržkone nadaljeval tudi v prihodnje, saj je zmanjšanje krompirjevih površin tudi eden od ciljev strategije razvoja slovenskega kmetijstva. Pridelovalci se ob tem sprašujejo, s katero poljščino naj bi v setvenem kolobarju nadomestili krompir. Ali naj bi ga zamenjali kar s krmnimi žiti, ki so se v enem letu zelo podražila. Koruza, na primer, je v letu dni "poskočila" z 22 na 38 tolarjev za kilogram.

Tisti, ki vztrajajo in bodo še vztrajali pri pridelovanju krompirja, posvečajo večjo skrb izbiri in menjavi semena, tehnologoji pridelovanja in vsemu drugemu, kar omogoča in zagotavlja visoke hektarske pridelke. Vse bolj jim je jasno, da bo le ob nadpovprečnih pridelkih še lahko računali na nekaj zaslužka. • **C. Zaplotnik**

SERVIS IN PRODAJA VOZIL

KIA
KIA MOTORS

NAŠMEH d.o.o. KRANJ

SERVIS: Hrastje 145, Kranj, tel.: 064/327-926
AVTO SALON: Sejmišče 5, Kranj, tel.: 064/223-857

SUPER PONUDBA

• novi clarus z bogato opremo že za 29.890 DEM

SUPER POPUST ZA JEEP SPORTAGE, cenejši za 2.500 DEM

Super PRESENEČENJE za sephio
Vprašajte pri prodajalcu tel.: 223-857.

PREPISI - KREDIT - LEASING - STARO ZA NOVO

Reja drobnice

Kje so nekdanji časi in Evropa?!

Kranj - Na nedavnem posvetovanju o reji drobnice na kmetijsko živilskem sejmu v Gornji Radgoni so ugotovili, da čaka slovensko državo, stroko in rejce še veliko dela, predno bodo rejo dvignili na evropsko raven. Naši predniki so ob koncu 18. stoletja na ozemlju današnje Slovenije redili okoli 300 tisoč glav drobnice, medtem ko je bil lani stalež 35 tisoč glav ovc in 15 tisoč koz. V Sloveniji se na sto hektarjih travnikov in pašnikov pasejo povprečno le štiri koze oz. ovce, medtem ko se jih v državah Evropske zveze kar šestdeset. Ker je pri nas kar sedemdeset odstotkov kmetijskih zemljišč na območjih s težjimi pridelovalnimi možnostmi, je reja drobnice pomembna tudi zato, da bi preprečili zaraščanje pokrajine in ohranili vrednote kulturne krajine. • **C.Z.**

Kozjerejsko društvo Gorenjske

Namesto na razstavo - na piknik!

Dragočajna - Zveza kozjerejskih društev Slovenije je za ta konec tedna načrtovala na Ptuju državno razstavo koz in kozlov sanske in srnaste pasme. Razstave, žal, ne bo. Zveza za zdaj še nima denarja, da bi za živali na razstavi lahko plačala preiskave krvi, potrebne za ugotavljanje morebitnih bolezni, za rejce pa bi bil to velik finančni zalogaj (po 15 tisoč tolarjev na žival). V gorenjskem kozjerejskem društvu so se odločili, da bodo jutri, v soboto, namesto na razstavo odšli na piknik, ki ga pripravljajo v lovski koči v Vodicah pri Dobrepolju. Na pikniku se bodo tudi pogovorili o tem, ali se bodo odpravili na izlet v francoski Grenoble, kjer je znani kozjerejski inštitut. Izlet bodo pripravili le v primeru, če bo vsaj trideset prijavljenih. • **C.Z.**

KŽK

M - KŽK KMETIJSTVO KRANJ
Begunjska c. 5, Kranj

KROMPIR

ZA OZIMNICO
sort: CARLINGFORD - snežnobelo mesnat
DESIREE - rdeč, rumeno mesnat
v skladišču krompirja Šenčur od 7. - 17. ure in ob sobotah od 8. - 12. ure

Informacije: skladišče Šenčur 064/41-017, uprava podjetja 064/211-252

SE PRIPOROČAMO!

PEUGEOT

Avtohiša KAVČIČ, d.o.o.
MILJE 45, VISOKO pri Kranju
Tel.: 43-142

PRODAJA IN SERVIS
VOZILA V ZALOGI:
PEUGEOT 406
BOXER FURGON 12 m3
BOXER KOMBI S KLOPMI D
BOXER MINIBUS TD
PEUGEOT 106

UGODNO!
P 306 PROFIL 1,6
Z BOGATO SERIJSKO OPREMO
UGODNI KREDITI IN LEASING

Lovsko posvetovanje

Bodo lovišča del parkov?

Ljubljana - Skupnost za lovstvo in ribištvo Slovenije je na nedavnem posvetu o aktualni problematiki obravnavala tudi vprašanje, ali je realno pričakovati, da bi gojitvena lovišča vključili v naravne in krajinske parke, ki naj bi jih v prihodnosti oblikovali na ozemlju Slovenije.

Posvet na to vprašanje ni dal odgovora. Odločanje o predlogu lovskega zakona in tudi o nadaljnji usodi gojitvenih lovišč v Sloveniji je v rokah parlamenta, prevladalo pa je prepričanje, da bi lovišča, ki geografsko sovpadajo z načrtovanimi krajinskimi in naravnimi parki, morala postati del teh parkov. Ker bo do razglasitve parkov verjetno še dolga pot, je ministrstvo za kmetijstvo, gozdarstvo in prehrano v svojem predlogu zakona o lovstvu predvidelo rešitev, po kateri bi gojitvena lovišča postala nekakšna varstvena območja za divjad, ki bi do razglasitve parkov opravljala najzahtevnejše naloge varovanja in ohranjanja redkih in ogroženih vrst divjadi, gospodarjenja z divjadjo in podobno. Po predlogu ministrstva bodo zasebni lastniki z več kot 200 hektarji zemljiš oz. gozdov lahko uveljavljali ustrezni delež od odstrela divjadi. Za upravljanje varstvenih območij naj bi država podeljevala koncesije javnim podjetjem, v katerih ima večinski delež država; ta pa naj bi določeni delež koncesije namenjala tudi lokalnim skupnostim. • **C.Z.**

UREJA: Vilma Stanovnik

Edine gorenjske košarkarske prvoligašice so dobro pripravljene na začetek nove sezone

MLADA EKIPA Z NOVO TRENERKO

Košarkarice Odeje - Marmorja bo v novi sezoni vodila nekdanja igralka Katjuša Bizjak, ki bo imela sicer mlado, a zelo zagnano ekipo - Ekipa košarkarjev Loka kave danes s tekmo s Triglavom začenja pokalno tekmovanje.

Škofja Loka, 13. septembra - S prvim krogom kvalifikacij za košarkarski pokal Slovenije se je konec tedna začela košarkarska sezona tudi za gorenjske ekipe. Košarkarji Didakte iz Radovljice so v Medvodah premagali domačo ekipo Medvod, druga gorenjska moštva pa to tekmovanje začenjajo šele danes. Tako se bosta v Škofji Loki danes pomerili ekipi Loka Kave in Triglava. Edine gorenjske prvoligašice, košarkarice Odeje - Marmorja, pa bodo v torek v pokalni tekmi doma gostile ekipo iz Šentvida.

Košarkarice Odeje - Marmorja bodo ob pokalnih in prijateljskih tekmah pričakale začetek letošnjega ligaškega tekmovanja, ki se zanje začenja 28. septembra s tekmo v Celju.

Mlada trenerka Katjuša Bizjak ima mlado ekipo

Ekipo Odeje - Marmorja, ki jo je po lanski sezoni zapustil trener Marko Terkaj, je že spomladi prevzela nekdanja košarkarica te ekipe in profesorica telesne vzgoje, petindvajsetletna **Katjuša Bizjak,** ki o svoji novi vlogi in ekipi pravi: "Ko sem pred tremi leti prenehala z aktivnim igranjem, sem kot trenerka prevzela mlado ekipo košarkaric v Škofji Loki, ki pa so v teh letih precej napredovale. Del njih pa že sestavlja letos močno pomlajeno prvo člansko ekipo, ki bo nastopala v 1. SKL. Tako je v ekipi velik razpon med najmlajšmi igralkami, ki so stare petnajst in šetnajst let, ter med najstarejšo in najizkušenejšo Zoro Malacko, ki je stara šestintrideset let. Zaradi poškodbe je prenehala z igranjem Mateja Kisovec, lani je z igranjem prenehala tudi Urša Jelovčan, ostale lanske igralke pa bodo tudi letos sestavljale ekipo Odeje - Marmor," pravi trenerka **Katjuša Bizjak.**

"V sezoni zaenkat nimamo posebno visokih ciljev, čeprav načrtujemo uvrstitev med prve štiri slovenske ekipe v pokalu in ligi. Moja prva naloga je, da v igro uvedem mlade igralke, ki bodo kasneje lahko prevzele breme ženske košarke v Škofji Loki. S treningi smo začele 29. julija in prav mlajše igralke so trenirale kar dvakart na dan, ostale pa enkrat na dan. Zaradi finačnih težav v klubu na posebne priprave nismo šle, smo pa skupaj odšle na Triglav. Odigrale smo dve trening tekmi. Prvo z Ilirijo smo doma zmagale in dosegle prvo skupno zmago, drugo v Celju pa smo v zadnjih minutah sicer izgubile, vendar so dekleta pokazala dobro igro. Tako optimistično pričakujemo prve pokalne tekme in ligo," načrtuje Katjuša Bizjak.

Trener moške ekipe Igor Dolenc zadovoljen s pripravami

Tudi košarkarji A2 ligaša iz Škofje Loke so priprave na novo sezono začeli konec julija. V prvem kolu lige, 21. septembra, gostujejo pri Cometu, v drugem kolu pa se bodo v nedeljo, 29. septembra, pomerili s kranjskim Triglavom.

"Z lansko sezono nismo bili zadovoljni, saj nam je za uvrstitev med prve štiri in igranje v kvalifikacijah za A1 ligo "zmanjkala" ena zmaga. Krivec temu je bilo predvsem dejstvo, da smo nesrečno izgubljali tekme z nižje uvrščenimi klubi, s katerimi smo igrali ravno v času po novem letu, ko je bilo pol ekipe bolne in poškodovane," pravi **trener Igor Dolenc** o lanski sezoni. Vendar pa je pred vrati že nova, ki pa jo Loka kava začenja v nekoliko spremenjeni postavi: "Ekipo je zapustil Kalinger in odšel v Iskro Litus, Aleš Fabjan je prenehal z igranjem, prav tako je "brez razloga" z igranjem prenehal Marko Karničar z Jezerskega. V Škofjo Loko je prišel Peter Cerjanja, prej igralec Ilirije, ki mislim, da bo dobro okrepil ekipo. Z odhodom Karničarja se je "odprlo" mesto za sedemnajstletnega Braneta Saviča, ki bo moral nositi glavno breme organizatorja igre. Drugi igralci ostajajo isti kot lani," pravi trener Dolenc.

Ekipa Loke kave je v pripravljanem obdobju igrala s samimi prvoligaši. "Rezultati niso najbolj pomembni, nekaj tekem smo odigrali odlično, druge slabše. Naš edini cilj v novi sezoni pa je uvrstitev med štiri ekipe v A2 ligi. Dejstvo pa je, da bo to težko, saj je A2 liga neverjetno izenačena. Morda je malce boljša Krka Novo mesto, vsaj sedem pa je takih, ki štartamo na prva štiri mesta," pred novo sezono pravi Igror Dolenc. • **V.Stanovnik**

Prvi gorenjski košarkarski derbi v letošnji sezoni pa bo v Športni dvorani Poden že danes ob 20.30 uri, ko košarkarji Loka kave v drugem kolu pokalnega tekmovanja gostijo kranjski Triglav. Med odmorom tekme bodo z delom programa nastopili tudi cirkusanti, ki te dni gostujejo v Škofji Loki.

BOKS

Jutri v Kranju prvi profesionalni boksarski dvoboj

DE MICA BO ZAMENJAL SOLINI

Potem, ko se je prvi nasprotnik kranjskega profesionalnega boksarja Sebastiana Novaka poškodoval, bo namesto njega v soboto v ring stopil Hrvat Silvio Solini.

Kranj, 13. septembra - Kot smo že napovedovali, se bo jutri, 14. septembra, v dvorani na Planini Sebastian Novak prvič kot profesionalec pomeril v boksarskem dvoboju. Njegov nasprotnik naj bi bil Italijan Alessadro de Mico. "Iz Italije smo danes dobili sporočilo, da se je de Mico poškodoval in da odpoveduje dvoboj. Takoj smo ukrepali in poiskali novega partnerja. Izbrali smo Hrvata Silvia Solinija, ki nastopa z nemško licenco. Za Hrvata bo to drugi, za našega Šebastiana Novaka pa prvi profesionalni obračun. Solini je sicer 4 kilograme težji od Novaka, vendar pa računamo, da bo boj izenačen," je včeraj povedal **trener kranjskega profesionalca Duško Čavič.**

Boksarski spektakel, ki ga v Kranju še ni bilo, se bo jutri začel ob 20. uri s petimi uvodnimi boji slovenskih boksarjev amaterjev s hrvaškimi, sledilo pa mu bo srečanje med Novakom in Soliniem. • **V.Stanovnik**

HOKEJ

DANES GORENJSKI OBRAČUN

Bled, 13. septembra - Hokejisti v elitni Aplski ligi bodo danes odigrali tretji krog. Eno najbolj zanimivih srečanj bo v ledeni dvorani na Bledu, kjer se bosta drugič v letošnji sezoni in prvič v letošnji Alpski ligi pomerili ekipi domače Sportine in Acronija Jesenic.

Blejci, ki so zmagali v prvem letošnjem srečanju z Jeseničani na poletni ligi, upajo, da bodo tudi v tej tekmi upravičili sloves slovenskega reprezentančnega moštva, Jeseničani, ki po dveh kolih Alpske lige še ne poznajo poraza (in s štirimi točkami vodijo na lestvici enajstih klubov), pa si tudi tokrat želijo pripisati dve novi točki. Tekma se bo začela ob 19. uri. Olimpija Hertz, ki ima v prvih dveh tekmah polovičen izkupiček, bo danes gostovala pri ekipi KAC v Celovcu.

Že v nedeljo, 15. septembra, pa bo na sporedu četrti krog. Ekipa Acroni Jesenic bo doma (ob 19. uri) gostila CE Wien iz Dunaja v Ljubljani pa se bosta pomerili Olimpija Hertz in Sportina.

Vodstvo Alpske lige s sedežem v Celovcu pa je v torek že pripravilo statistični pregled prvih dveh kol. Na listi stelcev vodi **jeseniški napadelec Dmitrij Šamolin,** ki je dal v dveh tekmah pet golov in dve podaji (in ne šest golov kot smo pomotoma napisali v torkovi Stotinki). Na drugem mestu lestvice strelcev je Strong iz ekipe Kapfenberga s petimi goli in eno podajo, tretji je Miehm iz ekipe VSV, četrti in peti pa sta napadalca Olimpije Hertz Jason Lafreniere s tremi goli in dvema podajama in Ivo Jan z dvema goloma in dvema podajama. • **V.S.**

ŠPORTNO PLEZANJE

EVROPSKI MLADINSKI POKAL

Škofja Loka, 13. septembra - Letošnja novost športnega plezanja je sistem tekmovanj za Evropski mladinski pokal (kategorije 14-15, 16-17 in 18-19 let). Dve tekmi in sicer v Dortmundu ter Ravenni sta že za nami. Na obeh so se naši mladi plezalci zelo dobro odrezali. V jesenskem delu so še tri tekme. Prva bo konec tega tedna, v soboto in nedeljo v Škofji Loki, potem pa sta na vrti še Bern in Praga. Za tekmo v Škofji Loki je prijavljenih več kot 100 tekmovalcev iz 11 držav in sicer: Češka, Slovaška, Rusija, Ukrajina, Nemčija, Italija, Avstrija, Nizozemska, Bolgarija, Švica in Slovenija. Organizator tekme je Komisija za športno plezanje pri Planinski zvezi Slovenija. Naši reprezentantje so dobro pripravljeni, tako si tudi na domačih tleh lahko obetamo dobrih uvrstitev. **Tomo Česen**

ALPINIZEM

ODPRAVA NA VZHODNI DŽANU

Ljubljana, 13. septembra - Pred dvema dnevoma je odpotovala iz Slovenije proti Vzhodni Kumbhakarni mala himalajska odprava, v kateri je poleg alpinistov Bojana Počkarja in Žige Petriča (oba AO Železničar iz Ljubljane) tudi zdravnica iz Stražišča pri Kranju, dr. Anda Perdan. Med skoraj dvomesečno potjo se bosta alpinista skušala vzpeti prek 2000 metrov visoke vzhodne stene na 7468 metrov visoki vzhodni vrh gore z bolj znanim imenom Džanu. To je eden redkih visokih vrhov, na katerega zaradi izredne strmine sten še ni stopila človeška noga. Po prvem resnem poskusu Britancev leta 1982 je minilo skoraj desetletje, ko so tja prvič prišli Slovenski alpinisti. Počkar in pokojni Vanja Furlan sta bila v steni 1991. in 1992. leta, dosegla najvišjo točko okrog 7100 metrov, vendar sta zaradi težav z vremenom obakrat ušla komaj živa iz nje. Neuspešni so bili tudi poznejši poskusi štajerskih alpinistov. Kot je pred odhodom letošnje odprave povedal Bojan Počkar, pričakuje boljše vremenske razmere v jesenskem času. Za Petriča je to že tretja himalajska odprava, zaradi dolgoletnega sodelovanja s Počkarjem v navezi pa ima pred zahtevnim vzponom v alpskem slogu dober občutek. Zanju bo močna psihična opora spremstvo zdravnice, ki bo v baznem taboru okrog 5300 metrov visoko. Dr. Anda Perdan je sicer vzela s seboj nujno zalogo medicinskega materiala, vendar je izrazila upanje, da ji ga ne bo treba uporabiti. • **S. Saje**

DANES ZAČETEK MESECA ŠPORTA

Kranj, 13. septembra - Podobno kot lani so se pri Ministrstvu za šolstvo in šport odločili, da tudi letos pripravijo projekt Mesec športa, ki bo trajal od danes do 13. oktobra. Namen akcije je povečati število športno aktivnih Slovencev, zato so izdali brošuro, ki jo bodo že danes dobila vsa gospodinstva. V njej bodo zapisane vse športne prireditve v tem mesecu in nato v vsem letu.

Iz Športne zveze Jesenice pa so nas obvestili, da bo v okviru akcije jutri po simbolični ceni 100 SIT možno drsanje v hali Podmežakla od 14. 15.30 ure, v nedeljo pa bo brezplačno keglanje na asfaltu (od 10. do 16. ure) na kegljišču Podmežaklja. Tako drsališče kot kegljišče lahko za rekreacijo koristite vso sezono, priporočajo pa najavo oz. rezervacijo po telefonu 81 - 579. • **V.S.**

NOGOMET

DERBI TRETJE LIGE V KRANJU

Kranj, 13.septembra - Konec tedna igrajo nogometaši v vseh slovenskih in gorenjskih nogometnih ligah. Tako v **2. ligi** ekipa Nakla že jutri gostuje pri Nafti, BS Tehnik Domžale pa bo v nedeljo gostujoča ekipa pri trboveljskem Rudarju.

V **3. ligi - zahod**Leščani gostujejo pri Iliriji, Mengšani pa pri Trasportu. Derbi tretje lige pa bo v nedeljo ob 16.30 uri na štadionu v Kranju, kjer pri domači ekipi Triglav Creine gostuje novomeški Radio Krka. Vstopnine ni!

Mladinci in kadeti Triglav - Megamilka v **1.SML in 1.SKL** ligi pa so med tednom igrali z Ilirijo v Ljubljani in (skupaj) zmagali z razliko kar 18 golov. Tako je bil rezulat mladinske tekme 7:0, kadetske pa kar 11:0.

V **gorenjski nogometni ligi člani** jutri, v soboto, 14.septembra, igrajo ob 16.30 uri. Pari pa so: Velesovo - Bitnje, Ločan - Trboje, Šenčur - Zarica, Železniki - Jesenice, Bohinj - Polet, Britof - Sava, Visoko - Podgorje, Bled - Kondor, Preddvor - Hrastje, Kokrica - Alpina. Tekme mladincev v gorenjski ligi bodo v nedeljo ob 10. uri, kadeti igrajo jutri ob 10. uri, ml. dečki jutri ob 14.30 uri, st. dečki pa v nedeljo ob 10. uri. • **V.S.**

VABILA, PRIREDITVE

1. pokal Triglava v slalomu na rolkah - ASK Triglav Kranj bo to nedeljo, 15. septembra, organizator tekmovanja v slomu na rolkah, ki bo potekalo na cesti Naklo - Okroglo. Trenig se bo začel ob 10. uri, tekmovanje pa ob 11. uri. Razpisane so kategorije od cicibanov (letnik 86, 87) do petnajstletnikov in starejših. Prijave za tekmovanje bodo sprejemali pred poslovno zgradbo Merkurja v Naklem pred začetkom tekmovanja, dodatne informacije pa dobite po telefonu 211-444 ali 215-523 (Mitja Krampl) oz. 43-368 (Iztok Knific). Pokrovitelj je ASA Naklo. • **V.S.**

Mošenjski tek - ŠD Mošnje bo jutri, 14. septembra, organizator Mošenjskega teka, katerega štart (ob 17. uri) in cilj bosta pred Kulturnim domom v Mošnjah. Mlajši dečki in deklice bodo tekli na 600-metrski progi, st. dečki in deklice na 1000 metrov, člani in članice pa na 7000 metrov. Prijave sprejemajo uro pred tekmovanjem na štartu. • **V.S.**

I. tek na Ratitovec - Sekcija za šport sindikata Alples - Pohištvo bo jutri, 14. septembra, organizirala prvi tek na Ratitovec. Štart bo ob 10. uri na Rotku, cilj pa pri Krekovi koči na Ratitovcu. Prijave za tek bodo sprejemali od 8.30 do 9.30. • **V.S.**

Zabavno športno srečanje v Mojstrani - Liberalna demokracija Slovenije, občinski odbor Jesenice, bo jutri, 14. septembra, v Mojstrani organizator zabavno športnega srečanja in tenis turnirja, ki ga organizira Teniški klub iz Mojstrane. • **V.S.**

Rokometni spored -Konec tedna začenjajo z ligaškimi tekmovanji rokometaši v 1. državni ligi. Gorenjci v njej nimamo predstavnika. V 1.B ligi pa igrata dve gorenjski ekipi, ki pa jutri odhajata na gostovanje. Besnica gostuje pri Dravi, Šešir pa pri Dol TKI Hrastniku. V II. B ligi - zahod bo v nedeljo ob 10.30 tekma Besnica B - Radovljica, jutri ob 18.30 Dom Žabnica - Šešir B, v nedeljo ob 11.uri pa Jezersko - Alples Pohištvo. S tekmami začenjajo tudi kadeti. • **V.S.**

VII. pokal Abraham - Intersport d.o.o. Kranj - Gostišče Dežman bo pojutrišnjem, v nedeljo, ponovno organizator zanimivega tekmovanja za že VII. Pokal Abraham Intersport - Kokrica 96. Tekmovanje bo potekalo v treh disciplinah: 5-kilometrskem kolesarskem kronometru, 2-kilometrskem gozdnem teku in skoku v daljavo z mesta. Štart prve discipline, kolesarjenja, bo ob 10. uri, panogo. Na dan tekmovanja se bo moč prijaviti od 8. do 10. ure. • **V.S.**

HOKEJ
ŠPORTNA MESEČNA REVIJA
za vroča dogajanja na ledu

Izšla je nova, 17. številka revije HOKEJ, v kateri med drugim lahko preberete:
- Naš intervju: Dejan Kontrec, ena največjih okrepitev blejske Sportine
- Pred štartom Alpske lige 1996/97 (sporedi tekem, postava ekip)
- Novi tujci v slovenskem hokeju
- Svetovni pokal 1996
- Portret igralca: Zvone Šuvak, najboljši strelec vseh časov pri nas ob zaključku hokejske kariere
- Hokejska panorama: Latvija, nova članica elitne skupine svetovnega hokeja

Pohitite, revija HOKEJ vas že čaka pri vašem prodajalcu časopisov!

UNITED COLORS OF BENETTON.
ŠKOFJA LOKA, KRANJ, BLED

KARATE KLUB KRANJ
VABI V NOVE
ZAČETNE TEČAJE
ZA
OTROKE (od 7 do 12 let)
VSAK TOREK IN ČETRTEK OD 18.00 - 19.00
VPIS 19. 9. IN 24. 9. OB ISTIH URAH
NA SREDNJI TEKSTILNI ŠOLI NA PRIMSKOVEM
MLADINO (nad 13 let)
VSAK TOREK IN ČETRTEK OD 19.00 - 20.00
VPIS 19. 9. IN 24. 9. OB ISTIH URAH
NA SREDNJI TEKSTILNI ŠOLI NA PRIMSKOVEM
ODRASLE - REKREATIVNO S SAMOOBRAMBO
VSAK PONEDELJEK OD 19.30 - 21.00
VPIS 23. 9. OB ISTI URI V VRTCU MOJCA NA PLANINI

SOBOTNA SREČA

21. septembra ob 10. uri bo na Maistrovem trgu potekala zadnja Sobotna sreča in zanjo so sponzorji pripravili posebno bogate nagrade. Edino, kar morate narediti, je, da izpolnite priložen kupon, ga pošljete na naslov Gorenjskega glasa oz. TA Odisej ali osebno oddate v stekleni kocki na Maistrovem trgu. Udeležite se tudi tekmovanja na Maistrovem trgu, saj boste lahko osvojili še kakšno dodatno nagrado.

KUPON KUPON KUPON

NAGRADNO VPRAŠANJE:

S katerimi prevoznimi sredstvi vas Turistična agencija ODISEJ popelje na dopust?

1. .....

2. .....

3. .....

SONČEK

NAPREDEK DOMŽALE

ŽIVILA

WitBoy

TELE-TV KOMUNIKACIJSKI ENGINEERING GORENJSKA TELEVIZIJA

foto bobnar

Stanovalci delavskega doma v Stražišču proti novemu lastniku

Sodišče bo izdalo pisno sodbo

Jože Kristan, pooblaščeni odvetnik 96 tožnikov - stanovalcev v delavskem domu na Delavski cesti 19 v Stražišču - je včeraj poskušal doseči sodno razveljavitev kupoprodajne pogodbe med prodajalcem doma, Tekstilindusom v stečaju, in novim lastnikom, zasebnim podjetjem InfoHip.

Kranj, 13. septembra - Tričlanski senat, ki mu predseduje sodnik Mihael Kersnik, bo izdal pisni sklep sodbe. Kot priči je zaslišal Tekstilindusovega stečajnika Janeza Mlakarja in predsednika stanovanjske zadruge Gorenjske Francija Terana, medtem ko je predlagane priče tožnikov zavrnil z utemeljitvijo, da je zadeva že dovolj razčiščena. Odvetnik Kristan je zaradi tega napovedal pritožbo.

Čeprav bo pisna sodba znana šele čez nekaj dni, je po dogajanju na včerajšnji obravnavi moč sklepati, da bo 96 tožnikov - stanovalcev delavskega doma v Stražišču tožbo proti InfoHipu in Tekstilindusu v stečaju na kranjskem sodišču izgubilo.

S kupoprodajno pogodbo med Tekstilindusom v stečaju in kranjskim zasebnim podjetjem InfoHip, podpisano lanskega 19. decembra, je namreč delavski dom na Delavski cesti 19 v Stražišču postal zasebna last. 96 stanovalcev, ki jih zastopa pooblaščeni odvetnik Jože Kristan, je s tožbo zahtevalo razveljavitev pogodbe.

V dokaznem postopku je odvetnik Kristan sodnemu senatu predlagal zaslišanje sedmih prič - stanovalcev doma, ki naj bi pojasnile pogovore o možnostih nakupa delavskega doma tako z zastopnikom stečajnega upravitelja kot s predsednikom stanovanjske zadruge Gorenjske, iz katerih naj bi bilo razbrati, da stanovalci na javni dražbi kot kupci doma niso mogli sodelovati, s tem pa naj bi bili zavedeni in prepuščeni na milost in nemilost novemu lastniku.

Odvetnik je senatu še posebej priporočil zaslišanje Emira Džamastagiča, ki je bil pripravljen sodelovati na javni dražbi kot kupec doma, a naj bi mu bilo tri dni pred dražbo rečeno, da je že prepozen za vplačilo varščine.

Senat novih dokaznih predlogov tožnikov ni sprejel, že uvodoma sta jim oporekala tudi oba zastopnika toženih; odvetnica Erna Mokorel za Tekstilindus v stečaju in odvetniški pripravnik Aleš Tratnik iz pisarne Zvoneta Taljata za InfoHip. Po zaslišanju Tekstilindusovega stečajnega upravitelj Janeza Mlakarja in predsednika stanovanjske zadruge Gorenjske Francija Terana je namreč senat ocenil, da je zadeva dovolj razčiščena in zrela za pisni izrek sodbe.

Janez Mlakar je povedal, da stečajni postopek Tekstilindusa teče od 6. novembra 1991. Za prodajo delavskega doma v Stražišču so bile po odredbah sodišča razpisane štiri javne dražbe, zadnja v Delu 15. novembra lani, izklicna cena je bila 50 milijonov tolarjev. Stanovalci so se pri njem in pri sodelavcihzanimali za odkup. Najprej za odkup po ugodnih pogojih novega stanovanjskega zakona, ki pa ni bil mogoč, ker delavski dom nima stanovanj, ampak sobe. Kasneje je, kot je povedal, Mlakar stanovalcem tudi svetoval, naj se skušajo povezati s stanovanjsko zadrugo Gorenjske, sicer upravnico doma, ki naj bi jo nakup doma zanimal.

"Ni res, da bi stanovalcem dejal, da sami ne morejo nastopiti na javni dražbi. V mojem interesu je bilo, da dom čim bolje prodam. Zato sem vse resnejše interesente, bilo jih je pet, pred zadnjo dražbo, ko sem menil, da je cena za dom že sprejemljiva, pisno opozoril na javni razpis. Med najbolj resnimi potencialnimi kupci je bil tudi InfoHip. Varščino sta plačala samo dva dražitelja, InfoHip je bil pač ugodnejši," je včeraj na sodišču povedal stečajnik Janez Mlakar.

Delavski dom v Stražišču - predmet pravde med stanovalci na eni ter novim lastnikom in Tekstilindusom v stečaju na drugi strani.

"Vedel sem, kaj stanovalce delavskega doma čaka z novim lastnikom," pa je dejal predsednik Stanovanjske zadruge Gorenjske Franci Teran. **"Najemnina, ki so jo plačevali, namreč ni zadoščala niti za stroške obratovanja, kaj šele za vzdrževanje. Kot upravniku doma nam je Tekstilindus dajal določene bonitete, plačal je, denimo, zamenjavo kotlov. Novi lastnik, kdorkoli bi že bil, s tako nizkimi najemninami za sobe ne bi zdržal. Zato sem pred zadnjo dražbo sklical sestanek s stanovalci doma. Predlagal sem jim, da zadruga na dražbi nastopi kot kupec, za kar naj bi vsak nosilec najemne pogodbe na zadrugi deponiral po 4000 mark za sobo, to naj bi bila akontacija najemnine, ki bi jo zadruga kasneje poračunala, če bi na dražbi uspela. Zadruga bi bila v tem primeru pripravljena dražiti s svojim denarjem največ do 150.000 mark, nikakor pa ni bila pripravljena zalagati celotne kupnine ali za to najemati posojila. Stanovalci so imeli približno mesec dni časa, da denar deponirajo, vendar tega niso storili." • H. Jelovčan**

Požar v Gorenji vasi

Gorenja vas - V ponedeljek ob pol treh popoldne je zagorelo gospodarsko poslopje v Gorenji vasi.

Za gasilci so si prizorišče požara ogledali tudi policisti in kriminalisti, ki so vzrok, zakaj je ogenj izbruhnil, že ugotovili. Ocenjujejo, da je napravil za deset milijonov tolarjev škode.

GLASOV KAŽIPOT

Izleti

Vikend na morju

Cerklje - DU Cerklje vabi vse, ki bi želeli z njimi preživeti vikend v hotelu Delfin v Izoli. Odhod je v petek, 18. oktobra ob 19. uri. Povratek pa bo v ponedeljek, 21. oktobra. S seboj obvezno vzemite potni list in člansko izkaznico društva. Prijave sprejemajo do 18. septembra na tel.: 422-241.

V gore

Žirovnica Planinska sekcija DU Žirovnica vabi na pohod Savica - Črno jezero - Komna - Savica v torek, 17. septembra, z odhodom ob 6.30 z Brega, s postankom na vseh avtobusnih postajah do Rodin. Potrebna je planinska oprema. Prijave sprejema g. Jože Lipnik po tel.: 802-763, do ponedeljka, 16. septembra, do 15. ure. Vabljeni!

Koncerti

Godba na splavu

Bled - TD Bled prireja jutri, v soboto, 14. septembra, promenadni koncert godbe na pihala Gorje - na splavu. Pripravili so večerno vožnjo z lampinjoni na osvetljeni pletni. Prireditev se bo začela ob 20.30. Vabljeni!

Jesenske serenade

Jesenice - V Kosovi graščini bo še zadnji od jeseniških koncertov letošnjih Jesenskih serenad. Tokrat bosta na koncertu z naslovom Tenor in kitara v sodobnosti, ki se bo pričel ob 20. uri, nastopila tenorist Igor Drnovšek in kitarist Boštjan Andrejc. Izvajala bosta dela Benjamina Brittna (Šest ljudskih pesmi), Johna W. Duarta (Sonata lirica), Pavla Šivica (Štirje snogi), Williama Waltona (Bagatela št. 2) in Matyasa Seiberja (Iz cikla štiri francoske ljudske pesmi). Na koncertu bodo povezovalci tokrat prebirali odlomke iz del Ančke Šumenjakove, Gertrude Stein, Jacquesa Preverta, Ivana Minattija in Svetlane Makarovič.

Obvestila

Potujoča knjižnica

Knjižnica dr. Toneta Pretnarja obvešča obiskovalce potujoče knjižnice, da bo septembra obiskala kraje po naslednjem razporedu:

- v ponedeljek, 16. 9., v Kovorju od 15.30 do 16. ure na obračališču pred Zeličevo hišo v Zvirčah, od 16. do 16.30 pred trgovino Mavrič in v Podljubelju od 16.45 do 17.45 pred gasilskim domom;

- v torek, 17. 9. v Križah pred osnovno šolo od 15.30 do 16. ure, v Snakovem pred trgovino Pod slemenom od 16. do 16.30, na Podvasci pred Gosarjevo hišo od 16.30 do 17. ure, v Pristavi pred bloki od 17. do 17.30 in v Lomu pred osnovno šolo od 18. do 19. ure;

- v sredo, 18. 9. v Lešah pred šolo od 16. do 16.30, v Hudem Grabnu pred Smolejevo hišo od 17. do 17.30 in na Brezjah pred domom družbenih organizacij od 17.30 do 18.30;

- v četrtek, 19. 9. v Čadovljah pred Ankino hišo od 16. do 16.30, v Dolini pred šolo od 17. do 17.30 in v Jelendolu pred gasilskim domom od 18. do 19. ure;

- v petek, 20. 9. v Seničnem pred cerkvijo od 16. do 16.30, v Seničnem v novem naselju od 16.30 do 17. ure, v Sebenjah pred trgovino od 17.30 do 18.30 in v Žiganji vasi pod lipo od 18.30 do 19. ure.

Šerpe umirajo počasi

Dr. Jani Kokalj obvešča, da je izšla njegova knjiga Šerpe umirajo počasi. Knjiga ima 166 strani in 96 barvnih fotografij. Cena je 3.400 SIT. Naročite jo lahko na naslovu: dr. Jani Kokalj, ZD Kranjska Gora, 4280 Kr. Gora ali po tel.: 064/881-426 v dopoldanskem času.

Na Malo planino

PD Domžale vabi vse ljubitelje gora, da obiščejo Domžalski dom na Mali planini (1520 m). Do konca septembra bo odprt vse dni v tednu. Informacije o zasedenosti lahko dobite po mobitelu 0609/614-142.

Sijoče gore

Dr. Iztok Tomazin je izdal stenski koledar za leto 1997 SIJOČE GORE z motivi iz Himalaje - Karakoruma, v katerem so prikazana doživetja in dogajanja med slovensko himalajsko smučarsko odpravo SKI 8000. Format koledarja je 48 x 33 cm, s prostorom za dotisk po želji naročnika. Fotografije so opremljene s spremnim besedilom. Tekst je lahko v slovenščini, nemščini ali angleščini. Informacije: dr. Iztok Tomazin - TD, 064/211-549, TS 064/53-141, fax 064/242-471.

Izpopolnjevanje vodnikov

Ljubljana - Vabljeni na republiško izpopolnjevanje vodnikov PZS v letnih razmerah, ki bo 28. in 29. septembra v Erjavčevi koči na Vršiču v pričetkom v soboto, ob 14. uri. Stroške udeležbe 3.100 SIT nakažite na žiro račun PZS št. 50101-678-47046 in sklicno številko 0712, s pripisom "PU VRŠIČ". Prijave s fotokopijo pošljite na PZS. Planinski pozdrav!

Krvodajalski akciji

Ljubljana - Rdeči križ Slovenije vabi vse, da se udeležijo krvodajalske akcije. Tokrat bo krvodajalska akcija 15. septembra za občino Ljubljana - Šiška in 16. septembra za občino Ljubljana - Center. Postanite tudi vi krvodajalec! Darovana kri pomeni tudi lepši in varnejši dan!

Rekreacijsko keglanje

Radovljica - ZDU občin Radovljica, Bled in Bohinj obvešča, da društveno kegljišče v Domu upokojencev Radovljica, Ljubljanska c. 4, ponovno obratuje vsak dan, razen nedelje, od ponedeljka, 16. septembra dalje, od 16. do 22. ure. Zaželjena je vnaprejšnja rezervacija steze ob določeni uri.

Prireditve

Kravji bal

Bohinj - TD Bohinj vabi v nedeljo, 15. septembra, na tradicionalno turistično-etnografsko prireditev **Kravji bal v Bohinju.** Prireditev se prične ob 10. uri v Ukancu. Predstavila se bo Godba na pihala iz Gorij, nastopili bodo bohinjski folkloristi in pevci. Sledil bo mimohod bohinjskih planšarjev in majerjev z živino. Za zabavo pa bo po končanem programu skrbel ansambel Gašperji. Nasvidenje v Ukancu!

Slovesnost ob vojaški kapeli

Planica pod Krnom - Vljudno vabljeni na slovesnost ob dokončanju obnove italijanske vojaške kapele iz prve svetovne vojne na Planici pod Krnom, ki bo jutri, v soboto, 14. septembra, ob 11. uri pri kapeli. Slavnostna govornika bosta državni sekretar za kulturo g. Gabršček in veleposlanik Republike Italije v Sloveniji g. Spinetti. V kulturnem programu bosta nastopila oktet Simon Gregorčič iz Kobarida in pevski zbor Planinskega društva Čedada. Kapelo bo blagoslovil župnik iz Kobarida dekan g. Rupnik.

Županov cvetlični ples

Bled - Ob zaključku poletne turistične sezone vabi blejski župan g. Vinko Golc na "Županov cvetlični ples", ki bo jutri, v soboto, 14. septembra, s pričetkom ob 21.30 v plesni dvorani Kazino.

Glasbo za ples bo izvajal ansambel New swing kvartet. Nastopila bo tudi plesna šola Bolero in modna revija Vezenine Bled. Zaželena je večerna toaleta. Vljudno vabljeni!

Šesti tek po Dovžanovi soteski

Jelendol - ŠD Jelendol prireja jutri, v soboto, 14. septembra, šesti tek po Dovžanovi soteski. Začel bo ob 17. uri izpred gostilne Krvin pri Tržiču. Za moške, ki bodo razdeljeni na 4 starostne kategorije, bo proga dolga 13 km, za ženske v dveh starostnih kategorijah pa 6 km. Vabljeni!

Dobrodelna prireditev

Ljubljana - V nedeljo, 15. septembra bo v Mostecu v Ljubljani dobrodelna zabavno-glasbena prireditev "Za Pediatrično kliniko". Pod naslovom "Za Slovenijo z ljubeznijo" bodo sodelovali znani Slovenci. Ob 14. uri bo zanimiva ekshibicijska nogometna tekma med žensko kipo NK Ilirija in ekipo znanin Slovencev - na igrišču Panonija v vhodu v Mostec. Pester program bo tudi za otroke. Avtobus bo vsake pol ure po 14.30 vozil s Kongresnega trga v Ljubljani. Prireditev bo v vsakem vremenu!

Spominska slovestnost

Naklo - Združenje borcev in udeležencev NOB kranjskega območja in Krajevna organizacija Naklo vabita na spominsko slovesnost, ki bo v nedeljo, 15. septembra, ob 14.00 pri grobišču in spomeniku NOB v Strahinju, s katero naj bi počastili spomin na padle borce Kokrškega partizanskega odreda, ki so izgubili življenje v boju z Nemci septembra 1944 leta. Vabljeni!

Ribolov in piknik

Tržič - Ribiška družina Tržič s 54 hektarji vodotokov in od tega 44 hektarov lovnih vod je s 216 člani in 22 mladinci med tistimi ribiških družinami na Gornejskem, za katero velja, da so njej delavni člani in da dobro gospodarijo. Predvili jo bomo v eni prihodnjih številk Gorenjskega glasa. Tokrat povejmo le to, da so letos v Bistrici začeli graditi dom, ki je že zgrajen do čelne gradbene faze. Dva tisoč delovnih ur so letos naredili člani pri domu in še dodatnih tisoč v čiščenju obrežij. Jutri, 14. septembra, pa imajo ribnikih Žeje tekmovanje (štela bo skupna lestvica). Začelo se bo ob 7. uri, ob 13. uri pa bo potem v Ribiškem domu ribiški piknik.

Gasilici bodo tekmovali

Škofja Loka - Jutri, v soboto, 14. septembra, pri gasilskem domu na Trati tekmovanje gasilcev občin Škofja Loka, Gorenja vas - Poljane, Žiri in Železniki. Sobotno tekmovanje spada v okvir vsakoletnega preverjanja znanja, nastopilo pa bi bi 1300 gasilcev v vseh starostnih skupinah od pionirjev do veteranov. Tekmovanje se bo pričelo ob 8. uri.

Otroško slikarsko srečanje na Zbiljah

Zbilje - V nedeljo, 15. septembra, bo v Penzionu Zbilje otroško slikarsko srečanje za otroke, stare 6-15 let. Srečanje se bo pričelo ob 10. uri, ko avtorica Anita Šefer prebrala tri svoje pravljice. Mentor srečanja, akad. slikar Danijel Fugger, nato povabil otroke, da si izberejo eno od pravljic in jo narisejo. Sponzor prireditve Penzion Zbilje 47 poskrbel za slikarski material in sladoled, najboljši tri risbice pa bodo nagrajene. Zaradi omejenega števila mest je zaželena vnaprejšnja prijava na telefonsko številko 061 613 391.

nadaljevanje na 25 strani

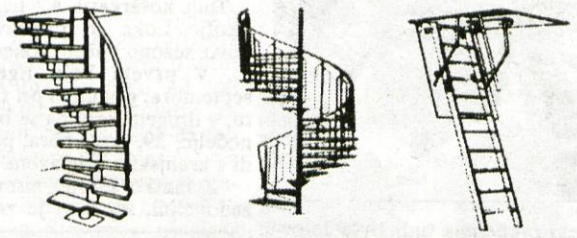

GELD

- kovinska predelava in razrez HVT
- kovinske mreže za okna
- stopnice HENKE

HENKE

Cveto Rožič

- GELD d.o.o.

Janeza Šmida 15

4270 Jesenice, Slovenija

tel.: 064 806-026, fax: 064 806-043

Jutri, 14. septembra, se dobimo v Besnici

Brez strahu na Polževe dirke

Če bo jutri (sobota) slabo vreme, bo najbolj počasno tekmovanje s kolesi maja prihodnje leto.

Besnica, 13. septembra - Pa vas ja menda ni strah Polževih dirk s kolesi. Zagotavljamo vam, da so veliko počasnejše, kar pa nevarnost zadeva, se ne morejo primerjati na primer z motornimi dirkami. Zato nikar ne odlašajte in ne pomišljajte, marveč izpolnite kupon in ga prinesite danes (petek) do 13. ure v malooglasno službo, ali pa jutri (sobota) do 15. ure, ko bo uradni trening, na prireditveni prostor - športno igrišče pri šoli v Besnici. Ne pozabite prinesti tudi kupona ZASTONJ, ki je bil objavljen v Gorenjskem glasu v petek, 6. septembra, na 35. strani.

Verjemite, da bo na tekmovanju, ki se bo začelo ob 16. uri, zanimivo in zabavno ter veselo hkrati. Čeprav bo šlo za "ta zaresno najbolj počasno tekmovanje", ne bo manjkalo tudi smeha. Ne bo pa manjkalo tudi nagrad. Tako za zmagovalca kot za obiskovalce, za katere je prireditelj - Turistično društvo Besnica s sodelovanjem Gorenjskega glasa in Radia Kranj, pripravil zares bogat srečelov. Kot rečeno, se bo tekmovanje začelo ob 16. uri. Ob 18. uri pa bo potem še posebno veselo z ansamblom Sava z Jelko. Čeprav "se bomo šli polže", ne bo dolgčas in tudi napili in najedli se bomo. **Če pa se bo uresničila napoved, da bo sobota hladna in deževna, bomo prireditev prestavili na maj prihodnje leto. A. Žalar**

KUPON

Ime in priimek.....

Naslov.....

Prijavljam se za tekmovanje na Polževih dirkah s kolesom

Podpis

Irena Grafenauer na Bledu

Bled, 12. septembra - V ponedeljek, 23. septembra, ob 20.30, kot smo že poročali, bo v Festivalni dvorani na Bl-edu nastopila flavtistka Irena Grafenauer, z njo pa tudi Kvartet Tartini in klarinetist Mate Bekavac. To bo za Bled dogodek leta, organizirajo pa ga Kongresno turistična agencija Albatros Bled ob 10. obletnici delovanja v sodelovanju s Slovenskim društvom za medicinsko informatiko, Gorenjsko glasbeno agencijo Antonič Gorje s.p. in Gorejskim glasom. Čisti izkupiček s koncerta bo namenjen Pediatrični kliniki Bolnišnice Jesenice. Vstopnice za koncert so že v prodaji v kongresno turistični agenciji Albatros Beld, Ribenska 2 (telefon: 064/741-101 ali 741-010), v Gorenjskem glasu, Kranj, Zoisova 1 - malooglasna služba, telefon 064/223-444, in Turističnem društvu Bled telefon 064/741-122 **A. Ž.**

☎ HALO - HALO GORENJSKI GLAS ☎ TEL.: 064/223 111

OLJNI GORILNIKI - BESCO, Zg. Besnica 132, tel.: 403-147
MONTAŽA, SERVIS, KONTROLA IN AVTOMATIZACIJA OGREVANJA.

IZPIT V RADOVLJICI - B in B, pokličite tel.: 22-55-22
Tečaji CPP za kategorije A, B, C, D in E se začne v torek, 17.9. ob 18. uri v gasilskem domu

PRED ŠESTIMI LETI PRVI, DANES NAJUSPEŠNEJŠI...
KER ZA SVOJ DENAR PRIČAKUJETE NAJVEČ - AVTO ŠOLA B in B, tel.: 22-55-22

NAKUPOVALNI IZLETI - GARDALAND — **Palmanova 25.9., Madžarska Lenti 19.9., Trst 24.9., Gardaland 21.9.,- možnost plačila na 2 čeka Rozman, tel.: 064/715-249**

AVTO ŠOLA ING. HUMAR — Tečaj CPP se začne **v ponedeljek, 16.9. 1996,** ob 9. uri dopoldne in ob 18. uri popoldne. **Tel.: 311-035**

Posezonska razprodaja **gorskih koles** *Alpetour - Remont Kranj* — CATIC - SHIMANO samo **23.100 SIT,** CATIC - SHIMANO z amortizerji samo **29.900 SIT.** **Možnost plačila na 3 čeke. Tel.: 221-244**

METEOR d.o.o. 422-781 Cilka tel.: 41-510 — Nakupovanje Munchen - Oktoberfest 28.9., Lenti 28.9., Italija - tovarna čokolade, Portoguaro, Palmanova

TEČAJI NEMŠČINE pri prof. METI KONŠTANTIN s.p. TEL.: 064/621-998 ŠKOFJA LOKA Podlubnik 253
predšolski otroci: pon. od 16.30 do 17.15 (30 ur)
1., 2. razred: tor., 12.15, tor., 16.30; sre., 15.30
3., 4. razred: tor., 15.30; sre. 12.30
5., 6. razred: čet. od 13.00 do 14.15 (60 ur)
7., 8. razred: tor., 14.00; pet., 16.00; sob., 11.30; sob. 16.00
1., 2. letnik: čet. 14.30; pet. 18.30; sob. 10.00
3., 4. letnik: sre., 13.45; pet., 14.00; sob. 8.30
ODRASLI, ŠTUDENTI: od prve do četrte stopnje, poslovni jezik, vikend tečaji

Regionalni izobraževalni center Radovljica, VPISUJE v naslednje programe izobraževanje za odrasle — III. letnik ekon. - kom. tehnik, program prekvalifikacije za poklic prodajalec, program komercialist, priprava na strokovni izpit za trgovinske poslovodje, program dokvalifikacije - voznik. Prijave in informacije, tel. in fax: **064/714-403**

KNJIGOVODSKE STORITVE — Opravljamo knjigovodske, računovodske in administrativne storitve za obrtnike in mala podjetja. **Tel.: 323-909**

DNEVI DALMATINSKE KUHINJE S KLAPO BUKALETA — **OD 12. DO 15. SEPTEMBRA** GOSTILNA IN PIZZERIJA ZELENI ŠUM, KRAKOVSKA 30 (VOGLJE) **ŠENČUR, TEL.: (064) 49-220**

Z AVTOBUSOM NA IZLET — 26.9. Lenti, 9.10. Trst **Drinovec, tel.: 064/731-050**

ŠIVILJSTVO IN TRGOVINA "CVETKA" TEL.: 225-162 — Ponudba jesenskih oblačil iz lastne proizvodnje. Otroške vetrovke od 3.900 do 4.500 SIT. OTROŠKE kavbojke, trenirke, spodnji deli trenirk, polo srajčke, žametne hlače, pajkice in še veliko drugih oblačil. **Odprto:** vsak dan 9. - 19. ure, sobota 9. - 12. ure. Prepričajte se, da je ponudba res ugodna in se boste vračali zadovoljni.

VSTOPNICE ZA ODLIČNE KONCERTE PRI ALIGATORJU KRANJ — samo v music-shopu ALIGATOR, Cankarjeva 7, Kranj, vstopnice za: DEEP PURPLE 13. 9. v Izoli, OLIVER DRAGOJEVIČ 13. 9. v Križankah, PARTY BREJKERS 18. 9. v Križankah in NOMENSNO 18. 9. v Festivalni Lj. **Tel.: 064/221-450, 222-572**

TEČAJI TUJIH JEZIKOV EVROPA, d.o.o., BLED vpis od 2. 9. do 13. 9. od 16.00 - 19.00, tel. 064 76 922 0609 644 988 — **začetni in nadaljevalni tečaji za:** - otroke od 5 let naprej - osnovnošolce - srednješolce - **priprava na maturo iz angleščine** - odrasle v skupinah in individualno

GASSER AVTOBUSNI PREVOZI SP. SORICA 5 — 3-dnevni izlet - **PRAVLJIČNI GRADOVI LUDVIKA II. BAVARSKEGA,** odhod 27. 9. Nakupovalni izlet Madžarska - Lenti, odhod 5. 10. **UGODNE CENE • DOBER VODIČ • INFORMACIJE** na tel.: **064/697-058**

Novost pri Ljudski univerzi Radovljica informacije: 715 265 — Začetni tečaj francoskega jezika in obnovitveni tečaji angleškega jezika

Stopenjske tečaje nemškega, angleškega in italijanskega jezika — Organizira Ljudska univerza Radovljica. **Informacije: 715 265**

RENAULT 5, MEGANE V SEPTEMBRU ŠE CENEJE — - Avtomurka Lesce - avtomobili iz zaloge - **Zelo ugodno** - možnost plačila tudi **na kredit** - odkupimo vaše staro vozilo **INFORMACIJE: AVTOMURKA LESCE Telefon št.: 064/718-100, 718-102**

DISKOTEKA BROADWAY — TWIGLIGHT ZONE IN DJ CVERE V PETEK, 13. SEPTEMBRA, OD 22. DO 4. URE, TITOVA 22, JESENICE **VSTOPNINE NI!**

PETAL PLEČNIK d.o.o. Stahinj 31, NAKLO — Nudimo Vam PRAŠNO LAKIRANJE za predmete do dolžine 4,5 m. **Informacije po tel. in fax: 064/47-404.**

No 9 ZADRUŽNI DOM PRIMSKOVO — **Velika akcijska prodaja** anorakov - Bruggi, ženskih in moških jaken iz micno vlaken in atraktivnih otroških jaken za vse starosti. Samo danes in jutri, 13. in 14. 9. Kupce anorakov in jaken čaka darilo - kvalitetna flanela srajca.

KMETIJSKA TRGOVINA V PC STARI DVOR, Kidričeva 26, ŠKOFJA LOKA Tel.: 064/634-800 — Prodajamo rezervne dele, olja in gume za kmetijsko mehanizacijo (ZETOR, SIP, TAJFUN, BCS, itd.). Na zalogi kosilnice BCS mini (152.000,00 SIT) in različni tipi kardanov. VREČE ZA KROMPIR 10 KG - 16.80 SIT Delovni čas: od pon. do pet. 7. - 19. ure, sobota 7. - 13. ure

GOSTIŠČE METKA Podljubelj 140, Tel.: 59-086 odprto vsak dan — - klasična in posebna **PERUTNINSKA PONUDBA** - možnost nočitve - ugodnosti za zaključene družbe

nadaljevanje s 24 strani

Keramična delavnica

Kranj - V okviru razstave unikatnih izdelkov iz keramike Ljuba Blagotinška v Cafe Galeriji Pungert bo v petek, 13. septembra, v soboto, 14. septembra, in od ponedeljka do petka, 20. septembra, potekala keramična delavnica avtorja razstave, Ljuba Blagotinška, s prikazom izdelovanja in žganja keramičnih izdelkov.

Gledališče

Krojač Cviren

Cerklje - S posebnim veseljem sporočamo, da bo v nedeljo, 15. septembra, ob 19. uri v Kulturnem domu v Cerkljah gostovalo gledališče VAGABUND TEATER iz Reteč pri Škofji Loki z burko s petjem v dveh dejanjih, avtorja Jake Štoka z naslovom "Moč uniforme"! Burki so se smejali že v Retečah, Poljanah, Sori, Sovodnju, Žireh ... Zakaj se ne bi smejali tudi v Cerkljah. Pridite, lepo se bomo zabavali!

Plesna premiera

Kranj - Prešernovem gledališču bo v nedeljo, 15. septembra, ob 20. uri premiera plesnega projekta FMA, FMA. Predstava je plod sodelovanja med plesalcem Matejem Kejžarjem, študentom šole za umetnost iz Amsterdama, in plesnim ustvarjalcem Martinom Sonderkampom, ki živi in ustvarja v Amsterdamu. Zgodba se prične odvijati na odru, kot rezultat relacije mde obema plesalcema in med nastopajočima in občinstvom. Zo omogoča dinamičen okvir gibalne zasnove, ki dopušča vključevanje elementov improvizacije v koreografiran del predstave. Gibalo te interakcije je telo samo, videno kot objekt z zgodovinskim poreklom, socialnimi vplivi in sporočilnostjo telesne govorice.

Razstave

Razstava gob

Ermanovec - Planinsko društvo Sovodenj v Poljanski dolini bo skupaj z Gobarsko družino Škofja Loka v nedeljo, 15. septembra, pri planinskem domu na Ermanovcu pripravilo razstavo gob. Odprta bo od 10. ure naprej, od 14. ure pa bo za veselo razpoloženje skrbel ansambel Akord. Na razstavi bosta tudi dobra poznavalca gob Niko Ignjakov in Vinko Mohorčič iz škofjeloške gobarske družine. Oskrbnika doma Jelka in Janko pa bosta pripravila tudi gobje jedi. Pokrovitelji razstave so občini Cerkno in Gorenja vas-Poljane, Gorenjski glas, Radio Cerkno in Radio Žiri.

Otvoritev v Doliku

Jesenice - Danes, 13. septembra, bo v likovnem salonu Dolik ob 18. uri otvoritev razstave likovnih del članice likovnega kluba Dolik Ane Mlekuž Višnar. Razstava, ki bo odprta s krajšim kulturnim programom, bo na ogleddo vključno 2. oktobra. Salon je odprt vsak dan, razen sobot popoldan in nedelj, od 9. do 12. ure in ob 16. do 19. ure.

Otvoritev v galeriji FARA

Škofja Loka - Danes zvečer, v petek, 13. septembra, ob 19.30 uri bo v razstavno prodajni galeriji Fara otvoritev razstave likovnih del dveh umetnikov: Bojan Pahor se bo predstavil s skulpturami, domačin Edi Sever pa z akvareli. Razstavo bo odprl prof. dr. Mirko Juteršek, v kulturnem programu pa bo nastopil harmonikar Sašo Zagoršek.

SEKTOR tel 222-901
Maistrov trg 11, 4000 Kranj
TRGOVINA Z RAČUNALNIŠKO OPREMO
BLAGOVNA HIŠA ADAMIČ
računalniki, tiskalniki, dodatki in potrošni materiali
licenčna programska oprema
računalniška literatura - zbirka " Za telebane "
DeskJet 850C
79.990
komisijska prodaja rabljene računalniške opreme
programi za maloprodajo in veleprodajo
UGODNI KREDITI 6-12 MESECEV

Naj živi vesela družba

Pri Ivanu je vse nared

Dobimo se v nedeljo, 15. septembra, ob 14. uri.

Andrej nad Škofjo Loko, 12. septembra - Za letošnje tretje srečanje Naj živi vesela družba je pri Ivanu Ruparju na Andreju nad Škofjo Loko že vse nared. Edino vreme jo lahko še zagode. Če pa bi se to zgodilo, potem bo srečanje prihodnjo nedeljo, 22. septembra.

Sicer pa se bo srečanje začelo ob 14. uri, ko se bodo najprej predstavili ansambli Blegoš z Ivanom Ruparjem, Milan Resnik, Laufarji, Boris Razpotnik, Glas Slovenije, Obzorje z Jožetom Burnikom in Gamsi. Ansambel Borisa Razpotnika bo za veselo razpoloženje skrbel tudi po nastopu ansamblov, ko bo na programu tudi kakšna vesela igra, ko bo za vožnjo s helikopterjem skrbel Franc Likovič, za to da ne bomo žejni in lačni pa Ivan Rupar s svojo ekipo.

Tretje srečanje Naj živi vesela družba so letos podprli Zavarovalnica AZA Škofja Loka, Kmetijska trgovina Cegnar Virmaše, Avtohiša Lušina Gosteče, Mesarija Štajnbirt Škofja Loka, Radio Žiri in Gorenjski glas.

Če bo v nedeljo vreme negotovo, velja zavrteti gumb na radiu na Radio Žiri (zaradi morebitnega obvestila o tem ali srečanje bo ali ne), ali pa poklicati po telefonu (064/622-687) kar Ivana Ruparja na Andreja nad Škofjo Loko. • **A. Žalar**

Prešernovo gledališče Kranj
Glavni trg 6, 4000 Kranj
tel.: 064/222-681, 222-701
faks: 064/223-534

POVABILO K VPISU ABONMAJA ZA SEZONO 1996/97
V okviru abonmajskega programa si boste lahko ogledali **pet gledaliških uprizoritev** in sicer:
- **tri** uprizoritve Prešernovega gledališča:
Evald Flisar: JUTRI BO LEPŠE, Jean Genet: SLUŽKINJI, Oscar Wilde: VAŽNO JE IMENOVATI SE ERNEST
- in **dve** uprizoritvi gostujočih gledališč.
Vpisovanje abonmajev bo potekalo v gledališki avli in sicer vsako dopoldne od 10.00 do 12.00 ure ter popoldne od 16.00 do 18.00 ure (v soboto samo dopoldne). Vpišete lahko tudi abonma SOBOTNE MATINEJE - 28 predstav za otroke.
- za nove abonente samo še danes, 13., in jutri, 14. septembra 1996.
Zastor letošnje gledališke sezone bomo dvignili za uprizoritev, ki jo namenjamo mladi publiki.
Leopold Suhodolčan: NORČIJE V GLEDALIŠČU
Uprizoritev so pripravili režiser Samo STRELEC, scenograf Jože LOGAR, kostumografinja Stanislava VAUDA, avtorica glasbe Sara HOBAN, lektor ARKO, koreografinja Jasna KNEZ, sodelavec za trike MARLIZZ ter igralska ekipa Tine OMAN, Matjaž VIŠNAR, Darja REICHMAN, Vesna LUBEJ, Pavel RAKOVEC, ARKO.
PREMIERA: torek, 17. septembra 1996, ob 17.00 uri, za IZVEN

OSMRTNICA

Niti rekla nisi zbogom,
niti roke nam podala.
Neusmiljena smrt je vzela te od nas,
a v srcih naših boš ostala.

V 70. letu starosti nas je zapustila naša dobra mama, stara mama, sestra, teta

FRANČIŠKA HUDOBIVNIK

Žara bo danes, v petek, 13. septembra 1996, po 14. uri v mrliški vežici v Kranju. Pogreb pa bo v soboto, 14. septembra 1996, ob 13. uri na kranjskem pokopališču.

Žalujoči: sin Tinko z družino, brat Joža z družino in ostalo sorodstvo

DOKVALIFIKACIJA in PREKVALIFIKACIJA
odraslih v poklice:
1. **slikopleskar - črkoslikar, zidar, tesar IV. st.**
2. **pleskar - antikorozist, zidar za zidanje in omet, tesar opažev... II. st.**
3. **delovodja v grad. V. st.**

Pismene prijave do 25. 9. 1996: ***EDUKACIJSKI CENTER - EDC*** *zavod za strokovno izobraževanje 4201 Zg. Besnica, Rakovica 15*

Izobraževanje za prvi poklic pod 1. bo ***sofinanciralo*** *Ministrstvo za šolstvo in šport.*
Informacije: **DARINKA RAKOVEC tel./fax 403-042, od 14. do 16. ure**

OSMRTNICA

V 79. letu nas je zapustila draga

MINKA BERTONCELJ

upokojenka

Pogreb drage pokojnice bo v soboto, 14. septembra 1996, v ožjem krogu v Bitnjah.

VSI NJENI

Srednje Bitnje, 1996

VELIKO ZNIŽANJE CEN DO 25.9.

*BTV 55cm, raven BIO ekran, TTX, dalj., hyperband ~~74.619,00 SIT~~ SIT 64.990,00

*VIDEOREKORDER, 4 glave, VPS, dalj., hyperband ~~56.763,00 SIT~~ SIT 48.987,00

*HIFI STOLP, radio, CD, kas., dalj., 2x80W (PMPO) ~~77.034,00 SIT~~ SIT 55.990,00

REVOK TRADE
Trgovina in storitve d.o.o., Kidričeva 2, Kranj, tel.:064-21 23 67, 21 11 42

DELOVNI ČAS
od 9. do 12. ure in od 15. do 19. ure
sobota od 9. do 12. ure

SAMSUNG
TV • AVDIO • VIDEO • HI-FI

MALI OGLASI

☎ 223-444

APARATI STROJI

MOBITEL YANNI d.o.o. - kompletna ponudba, dobava takoj. Ne izgubljajte časa, pokličite zastopnika na 0609/612-256, 064/218-317 15141

PANASONIC TELEFONI, telefaxi, tajnice in telefonske centrale, servis telefonskih aparatov. ☎634-012 26013

Ugodno prodam MLIN ZA SADJE. ☎685-138 29594

Prodam MIZARSKO KOMBINIRKO; poravnalka, krožna žaga, vrtalna glava. ☎725-276 29600

Prodam novo mizarsko delovno mizo. ☎718-088 28928

Zelo ugodno prodam TERMOAKUMULACIJSKO PEČ - 3 kW. ☎862-827 29117

Prodam nov hladilnik Gorenje z 10 % popusta. ☎215-046 29123

Prodam ŠROTAR za mletje pšenice in koruze. ☎58-681 29139

CIRKULAR 4.5 KW/380 V, kovinska miza, klina 450 mm, 40 m kabla, prodam. ☎222-040 29146

PEČ za centralno kurjavo kuppersbusch in ELEKTROPEČ z 2000 Wat. ☎715-821 29152

VILIČAR 1.5 t Indos, letnik 1987 in VILIČAR Linde 3 t l.85, ugodno prodam. ☎062/608-154 dopoldan, 062/685-258 popoldan 29158

Ugodno prodam TERMOAKUMULACIJSKO PEČ in BOJLER za centralno kurjavo. Informacije na ☎224-625

Prodam malo rabljen cirkular za drva (220 V-2,2 KW) za 35.000 SIT. ☎85-410 29171

HLADILNO OMARO 220 l Gorenje prodam. ☎325-197 29173

Prodam trajno ŽAREČO PEČ za CK nova, kuppersbusch manjši in večji. ☎245-145 29181

Prodam gospodinjski 4 nitni Owerloc Singer, dobro ohranjen. ☎324-439, popoldan 29192

Prodam rablejn ŠTEDILNIK 2 plin, 4 elektrika. ☎323-987 29194

Prodam PISLANI STROJ OLIMPY za 100 DEM. ☎85-592 29199

SILOKOMBAJEN SK 80 generalno obnovljen, prodam. ☎633-717 29202

FOTOKOPIRNI STROJ XEROX ugodno prodma. ☎52-124 29209

Prodam POTOPNO VODNO ČRPALKO Biba, trifazno, cena 500 DEM. ☎682-140 29216

PRALNI STROJ GORENJE, obnovljen z garancijo prodam. ☎332-350, 325-917 29245

Gorenje El NIŠ, Obodin, pralni stroji - servis in popravila. ☎325-917, 332-350 29246

Prodam dvobrazdni obračalni PLUG Regent, dobro ohranjen. Zalog 17, Cerklje 29248

Termoakumulacijsko PEČ 2500 in centralno etažno PEČ za ogrevanje ter termopan grelec, prodam. ☎44-201 29251

Prodam trosilec hlevskega gnoja Gorski TG 25 V. ☎800-332 29253

Prodam nov varilni APARAT 180 Amph in avtomobilski sesalec za prah 12 v. ☎324-146 29296

Ugodno prodam nerabljeno sobno PEČ na trda goriva TVT MaGMA. ☎221-268 29314

Prodam petrolejsko PEČ (turbo). ☎224-227 29363

Prodam KUPPERSBUSCH štedilnik, širina 35 cm. ☎622-030 29375

Prodam PLETILNI STROJ SINGER Memomatic na kartice. ☎76-741 29381

Prodam električne škarje za striženje ovc, ovnov, jagenčkov. ☎ 77-966 29404

Ugodno prodam 100 l, električni bojler. ☎ 311-228 29412

Prodam večji HLADILNIK z zamrzovalnikom. ☎ 715-288 29421

Prodam ugodno trajno žarečo peč, nemško, na drva in premog. ☎ 311-283 29422

Prodam po zelo reg. ceni POKER AVTOMATE. ☎323-963 29455

Ugodno prodamo ŠTEDILNIK CALOREX 85 plus. ☎422-675 29459

MOTOKULTIVATOR s prikolico in obračalnik prodam. ☎721-740 29466

Prodam skoraj nov večnamenski sekular (2 klini). ☎311-684 29498

Prodam ROVOKOPAČ BELTRAMI rabljen samo na kmetiji, ugodno. Kavčič, ☎695-141 29499

Prodam STROJ za montažo avto gum os. vozila in kombije 4000 DEM. ☎063-829-137 29502

Prodam POLJSKI KOMBAJN "Ana" za izkop krompirja. ☎49-324 29526

SATELITSKE ANTENE: Montaža in servis VIDEO IN AUDIO SERVIS PROTON, Bleiweisova 2 (kino Center) KRANJ. ☎222-004 28199

HALLO 242-274 PIZZA
DELOVNI ČAS:
VSAK DAN OD 8³⁰ - 22⁰⁰
NEDELJA OD 11⁰⁰ - 22⁰⁰

GLASBILA

SYNTHESIZERJI, PIANINI, KITARE in druga glasbila, ugodno v TRGOVINI SINKOPA, ŽIROVNICA 59, ☎802-274, 801-211 27217

Prodamo 80 basno HARMONIKO Melodija na novo oglašena. ☎714-344 29249

Prodam PIANINO RONISCH. ☎217-061 29284

Prodam klavirsko HARMONIKO ter PEČ kuppersbusch. ☎401-502, po 20. uri 29454

Prodam SYNTHESIZER Casio MT 540, 210 sound. ☎223-595, zvečer

GR. MATERIAL

Smrekov, macesnov in borov OPAŽ raznih dolžin in širin, smrekov ladijski pod ter hrastov in jesenov klasični parket, ugodno prodamo. ☎64-103 27570

Bojlerje iz nerjaveče pločevine rostfrei 100, 150, 200 in 300 l kombinirane, elek., centr., solarij, prodam. ☎0609/635-262 28612

SNEGOLOVILCI po ugodni ceni, možna montaža. ☎725-319 28766

Prodam HRASOTVE PLOHE. ☎47-776, 47-516 28860

Prodam hrastovo KAD za sadje 700 l, hrastove plohe in prizme in hruška prizme. ☎736-601, po 17. uri 29027

Poceni prodam nova balkonska vrata s polknom 220x80 in 10 m2 hrastovega parketa I. klasa. ☎214-910 29175

Prodam dobro ohranjeno DRVARNICO za prislonitev ob hiši in mešana drva. ☎631-320 29185

Prodam GARAŽNA VRATNA KRILA, okna z žaluzijami (70/100, 100/115), rabljeno. ☎685-092, po 20. uri 29191

Prodam dvokrilna starinska vrata v 234 š 140 s stekli in mrežo. ☎633-862 29203

Prodam betonsko ŽELEZO v kolobarjih fi 8 in 10 mm cca 500 kg. ☎714-300 29233

Prodam borova DRVA 2000 SIT m3 z dostavo in borov opaž. ☎730-051 29236

Proam 8 špirovcev 12x14 cm, dolžine 4m. Babni vrt 9, Golnik, ☎46-585 29285

Zelo ugodno prodam nov kovinski PODBOJ za vrata. ☎45-141 29313

Prodam železna vrata šir. 2,75 m, viš. 2,30 m rabljena. ☎214-068 29367

Prodam 1300 kom strešne OPEKE bobrovec, nove, zapakiranje, cena po komadu 40 SIT. ☎48-737, po 15. uri 29371

Prodam 5 m DRV. ☎45-116 29598

Prodam FABJON od 90-100 m2, suh. ☎325-157 29607

VEZANA okna in balkonska vrata raznih dimenzij - rabljena prodam. Cena simbolična. ☎241-271 29628

Ugodno prodam nerabljena okna Termoton dim. 60x190, 80x120, 100x120, in balkonska vrata 140x120. Vse s polkni. Vhodna vrata Variant in OVV 1, proizvajalec Jelovica. ☎632-225, zvečer 29512

CEMENTNO STREŠNO OPEKO mali špičak rabljeno 32x42, prodam. ☎45-291 29523

SALONITKE! Zelo ugodno prodam 600 novih in 200 malo rabljenih 60x40. ☎45-125 29531

IZOBRAŽEVANJE

Iščem inštruktorico za 8. razred OŠ za učenje glavnih predmetov. ☎631-712 29129

UČITELJICA pomaga pri učenju 2-3 ure popoldan, učencu 1-4 razreda. ☎223-419 dopoldan 29143

UČITELJ inštruira matematiko in fiziko za OŠ. ☎41-320, zvečer 29217

Prodajam KNJIGO O SPOLNOSTI PS. Tudi anketa. ☎45-397 29309

Inštruiram angleščino. ☎222-561 29437

Uspešno inštruiram matematiko, fiziko in mehaniko, pridem tudi na dom. ☎45-762 29519

Uspešno INŠTRUIRAM slovenščino in nemščino. ☎862-274 29601

Inštruiram matematiko in elektrotehniko za sr. šole in fakultete. Matjaž, ☎213-644 29608

TEČAJI TUJIH JEZIKOV
IBIS

ZA MLADINO IN ODRASLE
VPIS V TEČAJE
NEMŠČINE, ITALIJANŠČINE IN ANGLEŠČINE
* OSNOVNE, SREDNJE, VIŠJE STOPNJE
* KONVERZACIJA
INFORMACIJE IN PRIJAVE NA:
☎ 064/323-892 in 221-013 ☎

KUPIM

Odkupujemo vse vrste STARINSKEGA POHIŠTVA, ure, umetnine,nakit, kovance, razglednice... Nudimo tudi kvalitetne RESTAVRATORSKE USLUGE. ANTIKA KIRKA, Gregorčičeva 8, Kranj, ☎211-248, ali ☎47-534 16616

ODKUPUJEMO smrekovo, borovo, bukovo, javorovo in jesenovo hlodovino in celulozni les. Lahko tudi na panju. BRAZDA, Poljšica pri Podnartu, ☎731-615 26494

HLODOVINO SMREKE večje količine, E klasa, odkupujemo, cena 15500, I. klasa cena 13500 SIT, fco kamionska cesta. ☎061/864-071 ali 061/864-070 27819

ODKUPUJEMO VSE STARE IN UMETNIŠKE PREDMETE: slike, ure, pohištvo, nakit, kovance in razglednice. VSE TE PREDMETE TUDI RESTAVRIRAMO. ANTIKA, Tavčarjeva 7, Kranj ☎221-037 in 211-927 28359

Kupim goveje seno balirano 30 t. ☎061/864-031 29120

Kupim SEKULAR za žaganje drv, 2.5 kW. ☎327-958 29159

Iščem dobavitelja suhe bukovine, dolžina od 35-100 cm, debelina 9x9, 11x11, 13x13 mm. ☎211-155 29196

Kupim suhe jesenove plohe debeline 5 cm. ☎622-254 29242

Kupim TOMOS AVTOMATIK od l. 90 naprej od prvega lastnika, dobro ohranjenega. ☎422-369 29373

Kupim PC 386/40, color, printer, komplet. ☎ 403-622, Andraž 29413

Kupim borovo in smrekovo HLODOVINO. ☎64-450 29524

OBVESTILA

Roletarstvo Nograšek vam nudi izdelavo in montažo tend, lamelnih in plise zaves, rolojev in ostalih senčil. Najdete nas na obrtnem sejmu v Celju v hali K 1 od 13.9.do 23.9.96. ☎061/651-247 27820

VSAK PETEK VOZIMO S KOMBIJEM V BANJA LUKO. ☎064/327-957 28196

ŽIVILSKA TRGOVINA
VLADKA
Sp. Duplje 17
Vas v **petek, 13. septembra 1996,** vabi ob **9. uri** na OTVORITEV preurejene in dobro založene trgovine z živili!
VABLJENI!

LOKALI

V centru Kranja oddamo celo hišo, primerno za poslovno dejavnost, lahko po etažah, v zgornji etaži primerni pisarniški prostori, primerno za bančne, zavarovalniške ali podobne storitve. AGENT Kranj, 223-485 ali 643-493 27655

Prodamo dejavnost izposojanja pročnih oblek s celotno zalogo in opremo, lokacija v centru mesta. K 3 KERN, 221-353, tel in fax 221-785 27875

Oddamo Bled v bližini cca 400 m2 proizvodno skladiščnih prostorov v dveh etažah cena 7 DEM/m2. K 3 KERN 221-353, tel in fax 221-785 27869

Na Planini prodamo cca 40 m2 stanovanjsko posl. prostora v pritličju, z inventarjem, za cca 140.000 DEM. AGENT Kranj, 223-485, 0609/643-493 28189

V bližini centra Kranja,prodamo poslovno stanovanjsko hišo, v treh etažah, na 604 m2 zemljišča, vseljivo, z urejeno okolico, cena po dogovoru. AGENT KRANJ 223-485, 0609/643-493 28191

BLED PRODAMO VEČJE ŠTEVILO NOVIH POSLOVNIH PROSTOROV - gre za 20 poslovnih prostorov, ki merijo od 35 pa tja do 70 m2 na zanimivi lokaciji pred vhodom v Bled, cene in projekti so na voljo v naši pisarni. PRODAJALEC NUDI KREDITIRANJE DO 40% VREDNOSTI POSLOVNEGA PROSTORA! MAKLER BLED, 742-333 in 742-334 fax 742-334 28288

Oddajamo pisarniške in skladiščne prostore. Informacije po telefonu: *064/634-500*

Na Jesenicah prodamo nov gostinski lokal na odlični lokaciji ob glavni cesti v izmeri 150 m2 koristne površine in 40 m2 veliko teraso. Urejeno večje prakirišče. Lokal obratuje in se proda s celotno opremo in pohištvom. Cena lokala je 570.000 DEM. MAKLER BLED, 742-333 in 742-334 28313

ODDAMO gostinjski LOKAL v Kranju z odkupom inventarja. ☎310-546 28382

Oddamo kranj restavracijo, pisarne 3 etaže, 685 m2 uporabnih površin, skladišče 135 m2, parkirišča, možnost delnega odkupa ali najema. ODDAMO Kranj Planina za 10 let oddamo poslovno stavbo ob cesti, v izgradnji 3 etaže po 120 m2, vlaganja se kompenzirajo z ugodno najemnino. KRANJ oddamo več pisarniških površin, manjših trg. in storitvenih lokalov ter skladišč. DOM NEPREMIČNINE, Koroška c. 16, Kranj, 22-33-00 29085

ODDAMO V NAJEM: trg. Živila v Šk. Loki 70 m2 prodajnega prostora in 45 m2 skladišča opremljena v celoti, mesečni najem 900 DEM z odkupom inventarja, trgovina je na atraktivni lokaciji, in priljubljena pri ljudem. ODDAMO lokal v Šk. Loki za daljšo dobo primeren za vse dejavnosti, potrebno vložiti osnovno opremo in finiš izdelave, kompenzacija z najemnino. ODDAMO cca 200 m2 prostorov v Lj. Brod primernih za pisarniško dejavnost in cca 80-100 m2 za trgovino z električnim materialom. Atraktivna lokacija blizu obvoznice z urejenim parkiriščem in luksuznim videzom, cena 25 DEM/m2, samo resne ponudbe. PIA NEPREMIČNINE, 623-117, 622-318 29265

Na relaciji Šk. Loke, Kranja ali Ljubljane najamemo lokal z možnostjo kasnejšega odkupa. Priporočljiva prometna lokacija, velikosti od 100-150 m2, s telefonom in ogrevanjem. PIA NEPREMIČINE, 623-117, 622-318 29271

PRODAMO MEDVODE, okolica trgovsko poslovni center z več lokali in velikim parkiriščem, večjim stanovanjem in sobami za goste; PREDDVOR Kokra dobro ohranjen lovski dvorec, 400 m2 v etaži x3, primeren za gostinsko, turistično ali zdravstveno dejavnost. DOM NEPREMIČNINE, Koroška c. 16, Kranj, 22-33-00 29086

BAR ali prostor za bar kupim ali najamem. ☎312-385 29247

KRANJ - PLANINA oddamo nov poslovni OBJEKT cca 300 m2 za trgovino ali pisarne. STANING 242-754 29283

V Ljubljani prodamo 217 m2, poslovnih prostorov primernih za skladišče ali proizvodnjo in 78 m2 pisarniških prostorov z urejenim parkiriščem za 630.000 DEM. AGENT Kranj, 223-485, 0609/643-493 29332

GOSTILNIŠKO nerjavečo kuhinjo: štedilnik, žar, friteza, napa, hladilnik, skrinjo, šank, vse dobro ohranjeno, prodam. ☎78-000 zvečer 29446

Prodam prostor na Planini III 20 m2, prodam. ☎41-172 29489

ODDAMO gostinski lokal v Kranju in gostilno v Tržiču, v Kranju v trg. centru več lokalov za trgovino in pisarne, pisarne v mestu. Relacija Kranj - Ljubljana najamemo 2000-3000 m2, pritličnega prostora. APRON 331-292; 331-366 29556

Prodamo poslovne prostore v Škofji Loki, na Bledu. K 3 KERN, 221-353, tel in fax 221-785 29581

Oddamo tekstilno trgovino v bližini Kranja. K 3 KERN, 221-353, tel in fax 221-785 29582

Oddamo Kranj poslovne prostore v mestnem jedru. K 3 KERN, 221-353, tel in fax 221-785 29583

V centru Tržiča ODDAMO dnevno - nočni gostinjski LOKAL, na Planini prodamo POSLOVNI PROSTOR - 47 m2. B.A.V. d.o.o., Koroška c. 5, Tržič ☎52-233 29623

V Sopotnici pri Škofji Loki prodamo POSLOVNO STANOVANJSKI KOMPLEKS na parceli cca. 5000 m2, v centru Tržiča prodamo DELAVNICO cca. 300 m2 primerno za različne dejavnosti in POSLOVNE PROSTORE 22 m2 primerne za pisarniško dejavnost. V centru Tržiča najamemo PROSTOR za pisarno. B.A.V. d.o.o., Koroška c. 5, Tržič ☎52-233 29624

KOLESA

Prodam DIRKALNO KOLO PINARELLO 12 prestav, vel. 58. ☎691-837 29214

Prodam žensko KOLO na pet prestav, rdeče barve, ugodno. ☎712-158 29227

ATX l. 88 za 800 DEM in APN 6 S l. 88 za 450 DEM, prodam. Velič, Sp. Gorje 23 29232

Prodam APN 6 letnik 88. ☎422-673, zvečer 29239

Prodam TOMOS KOLIBRI, star 4 mesece, za 100.000 SIT. ☎ 731-641 29407

Prodam otroško KOLO s stranskimi koleščki za 7000 SIT. ☎640-401 29444

Ugodno prodam malo vožen TOMOS COLIBRI z vso opremo, odlično ohranjen. ☎325-355 29501

Prodam MOTOR CTX 80, registriran. ☎730-213 29588

OBLAČILA

VERITAS - velika izbira poročnih in obhajilnih oblek z vsemi dodatki. ☎224-158 28340

NEVESTE - obiščite butiq poročne mode in si izberite pravljično obleko. VERITAS, Maistrov trg 11, 224-158 28341

MLADOPOROČENCI - še vedno najcenejša izposoja poročnih oblek v Sloveniji. VERITAS, 224-158 28342

Najcenejša izposoja pročnih oblačil, ter dodatkov pri izposojevalnici Rija v Naklem. ☎48-737 od 16-19. ure

NAKUPOVALNI IZLET - Italija, vsak teden. ☎49-442 2913

MADŽARSKA nakupovalni izlet vsak teden. ☎49-442 2913

Pevsku DUET ali samo pevka iščeta KVINTET ali TRIO za igranje. ☎218-815, od 20. do 21. ure 2953

Megabi
CD igre, igralne palice, multimedijsk... PC kartice, računalniki in tiskalniki ... ostali računalniški pribor ....

LASERSKI TISKALNIK OKI 4W
4strani/min, 600 dpi
56.900
VSE CENE VSEBUJEJO PROMETNI DAVEK ! MEGABIT COMPUTER SHOP TEL. 22 20 30
in ostala računalniška oprema trgovini MEGABIT na MOHORJEVEM KLANCU Vodopivčeva 17, telefon 22 20 delovni čas: 9.00-13.00, 15.00-18.30 sobota 9.30-12.00

PRIREDITVE

GLASBO ZA OHCETI IN ZABAVE NUDI TRIO "BONSAJ". ☎421-498 15200

Duo KARINA igra na porokah zabavah in v lokalih. ☎225-724 291

TRIO GORENJSKI NAGELJ igra na porokah in obletnicah. ☎58-353 29215

TRIO ali DUO igra za ohcet obletnice, v lokalih. Cena po dogovoru. ☎731-015

DUO TWIX vas zabava na porokah obletnicah in v lokalih. ☎43-497 29224

GLASBO za ohceti, obletnice razne zabave vam nudi DUO. ☎45-292

Slovensko združenje za duševno zdravje ŠENT in ŠKOK ŠPORT

VABITA

na II. Tradicionalni Veliki Jesenski Piknik

Jutri, v soboto, 14. septembra, od 10. ure dalje v Vižmarje-Brod pri Ljubljani ob Kajak klubu Rašica (ob reki Savi).

Pripravili smo pester zabavni in športni program:
- preko celega dne vas bo zabavala glasbena skupina
- ob 16. uri bosta nastopila Mojca in Kaličopko
- vožnja z raftom po Savi
- enodnevna šola kajaka
- odbojka na mivki in tenis

Poskrbeli smo tudi za hrano in pijačo, svojo srečo pa lahko preizkusite pri srečelovu.

Vabljeni!

OTR. OPREMA

Ugodno prodam otroški VOZIČEK ☎77-475

Prodam otroško posteljico z jogijem staro dve leti, lepo ohranjena. ☎310-368

Prodam dobro ohranjeno STAJICO hojico, ležalni stolček. ☎730-225 29193

Prodam odlično ohranjen otroški kombiniran VOZIČEK Peg Perego ☎719-014

Avstrijski otroški VOZIČEK z zložljivo posteljico in nahrbtnik za nošenje otroka, ugodno prodam. ☎242-6.. zvečer

Novi otr. kombinirani VOZIČKI 30 % cenejši, prodam. ☎245-141 29529

OSTALO

LESTVE iz lesa vseh vrst in dolžin dobite Zbilje 22, ☎061/611-078 28747

SODČEK - 90 l, hrastov in majhno leseno prešco prodam. ☎52-003 29114

Prodam 3 tone trdega PREMOGA 30 kg vreče, cena ugodna. ☎632-225 zvečer 29124

Izredno ugodno prodam večjo količino PLIŠA. ☎242-764 29178

TV-VIDEO-AUDIO-HI-FI

ALFA HI-FI

ZASTOPSTVO IN PRODAJA

PIONEER Sherwood

PIONEER 95

10 - 15% POPUSTA PRI HI-FI KOMPONENTAH

PRI NAS JE DENAR VREDEN VEDNO VEČ

IZPOSOJA SONY VIDEO KAMERE

CANKARJEVA 5, KRANJ

TEL.:064/222-055

Prodam okovane GAJBICE za jabolka ali krompir. Tupaliče 59 29187

Počitnice na Rabu - primerno za starejše in za družine z majhnimi otroci. Zasebni penzion, tik ob obali, ugodne cene, domača hrana in prijazna postrežba. ☎861-004 po 20. uri 29317

Prodam "kimpež" s kovinskim ogrodjem. ☎422-224 29435

Prodam več vrst lepih GOBELINOV. ☎221-319 29517

Prodam SLIVE. ☎45-334 29592

ASTROLOGIJA in VEDEŽEVANJE po telefonu ali osebno

090-41-43

156 SIT/min

PRIDELKI

Prodam stoječo silažno koruzo in uležan hlevski gnoj. ☎422-239 28847

SENO goveje balirano z dostavo, prodam. ☎067/53-104, zvečer 29111

Prodam jedilni in drobni krompir beli in desire. Zalog 41, Cerklje, 421-671 29136

Prodam PŠENICO. ☎45-117 zvečer 29149

Prodam SADIKE ligustra za živo mejo. Vovk,Boštjanova 4, Lesce, 718-265 29252

Prodam bel jedilni in DROBNI KROMPIR. ☎47-872 29306

Prodam 60 arov SILAŽNE KORUZE. Hafnarjeva 6, Stražišče ☎311-720 29348

Poceni prodam SADIKE celoletnih vrtnih JAGOD. ☎45-532 29354

Prodam JABOLKA za mošt, cena 20 SIT/kg. ☎41-026 29388

Prodam 2 ara stoječe koruze v bližini Zaloga. ☎ 421-041 29417

Prodam JABOLČNI KIS. Babni vrt 6 29449

KROMPIR za ozimnico ugodno prodam. ☎422-610 29451

Prodam jedilni in krmilni krompir, beli. ☎421-103 29456

Prodam beli in rdeči jedilni krompir. Velesovo 23 a, ☎422-012 29457

Prodam celoletne sadike JAGOD IN RDEČO PESO. ☎45-487 29469

Prodam KUMARICE za vlaganje. ☎41-552, popoldan 29485

Prodam krmilni in jedilni krompir in en teden staro TELIČKO simentalko. Žabnica 55, 311-812 29486

Prodam krmilni KROMPIR. Sr. Bitnega, Žabnica 29503

Prodam neprebran KROMPIR po 15 SIT. ☎311-700 29506

Prodam beli jedilni KROMPIR siana. ☎631-687 29509

Prodam domačo slivovko, cena 700 SIT. ☎215-327 29534

Ugodno prodam SADIKE žive meje leguster. ☎311-474 29589

Prodam jedilni in krmilni KROMPIR. Žabnica 45 ☎311-813 29591

Prodam rdeče KORENJE in KROMPIR za ozimnico. ☎422-489 29611

Prodam SILAŽNO KORUZO. ☎421-802 29627

POSESTI

Na Orlih prodamo lesen vikend za zazidljivi parceli 1000 m2, urejena okolica, na robu naselja za 89.000 DEM. AGENT Kranj 223-485, 0609/643-493 27651

Prodamo v Domžalah nedokončano hišo v sredini Domžal. K 3 KERN 221-353, tel in fax 221-785 27866

Prodamo na Drulovki končano atrijsko hišo 400 m2 sveta, delavnice ali pisarne v kleti, zgoraj stanovanje, tudi možno izdelati dva stanovanja. K 3 KERN, 221-353, tel.fax 221-785 27867

Prodamo na Drulovki nedokončano vrstno atrijsko hišo, stanovanje površine 120 m2 v eni etaži, ima tri etaže parcela 400 m2, možna menjava za stanovanja. K 3 KERN, 221-353, tel in fax 221-785 27868

KUPIM
vikend na Pokljuki.
Informacije
po tel.: 061/341-948
(po 20. uri) ali dopoldne
po tel.: 061/123 31 07

Prodamo v Tržiču v mestnem jedru poslovno stan. hišo s 457 m2 površine, možnost nakupa na kredit z mesečno anuiteto na 3 ali 5 let, hiša se prodaja tudi po delih. K 3 KERN, 221-353, tel., fax 221-785 27870

PRODAMO V Gozd Martuljku turistični objekt, 11 sob vpritličju in nadstropju, ter 20 ležišč v podstrešju, objekt stoji ob glavni cesti, lasten parkirni prostor, parcela 475 m2, cena 270.000 DEM. K3 KERN, 221-353, 221-785 27873

V ŠK. Loki ODDAMO TRGOVINO cca. 38 m2. ☎634-298 28047

dom nepremičnine
Damjana POGAČNIK s.p.
KRANJ, Koroška c.16

V okolici Kranja kupimo hišo, lahko starejšo ali novogradnjo še neizdelano do 200.000 DEM. AGENT Kranj, 223-485, 069/643-493 28676

HIŠO v okolici Kranja cca 400 m2 bivalne površine lahko dvostanovanjska ali poslovno stanovanjska, na 1300 m2 prodamo za 550.000 DEM. AGENT Kranj, 223-485, 0609/643-493 28678

Oddamo manjšo hišo v okolici Bleda, 58 m2, primerno za stanovanje. Cena 350DEm, predplačilo eno leto. ☎720-052 28744

NEPREMIČNINE
M&Co. MIKE d.o.o.
064/216-544

Na Šenturški gori prodamo novo hišo z gospodarskim poslopjem na 350 m2 zemljišča za 150.000 DEM. AGENT KRANJ, 223-485, 0609/643-493 28183

V dolini Završnice k.o., Doslovče, prodamo 5,2 Ha mešanega gozda, večinoma iglavci, ETAT 160 m3, za 33000 DEM. AGENT Kranj, 223-485 ali 0609/643-493 28188

Prodamo Jesenice gornji del hiše, 120 m2, biv. površine, ni CK, 60.000 DEM. K 3 KERN, 221-353, tel. in fax 221-785 28192

BLED - prodamo štiri zazidljive parcele na področju GMAJNA, na zemljišču bivše vrtnarije,na sončni legi in mirni lokaciji, gre za ene zadnjih parcel v ožjem delu Bleda, izmera parcel je približno okrog 700 m2, cena m2 zemljišča je 150 DEM. MAKLER BLED 742-333 in 742-334 fax 742-334 28286

BLED PRODAMO ŠTIRI ZAZIDLJIVE PARCELE na lokaciji Mlino v bližini jezera, prav tako na mirni in sončni lokaciji, tu je cena nekoliko nižja 133 DEM/m2, čeprav je tudi ta lokacija zelo lepa za bivanje. MAKLER BLED 742-333 in 742-334 in fax 742-334 28287

V Kranju kupim večjo zazidljivo parcelo ali hišo za poslovno dejavnost. ☎324-304 28601

Staning
064 242 754 Kranj
Prodajamo in kupujemo za vas
stanovanja hiše parcele
vikende poslovne prostore

KUPUJEMO-PRODAJAMO, NAJEMAMO -ODDAJAMO: STANOVANJA, HIŠE, POSLOVNE PROSTORE IN NAPRCELE. DOM NEPREMIČNINE, Koroška c. 16, Kranj, 22-33-00 29076

PRODAMO BLED: visoko prtil. hišo na parceli 900 m2, 330 m2 uporabne površine, cena in način plačila po dogovoru, KRANJ dvojček na parceli 450 m2, 210.000 DEM in nedokončan dvojček v III. gr. fazi na parceli 450 m2, 110.000 DEM, KRANJ LABORE: manjšo obnovljeno hišo, 120 m2 bivalne površine, CK, tel., na parceli 510 m2 + zidano garažo, 170.000 DEM. DOM NEPREMIČINE, Koroška c. 16, Kranj, ☎22-33-00 29080

PREDDVOR okolica manjši vikend na parceli 350 m2, 77000 DEM, ŠENČUR okolica hišo v izgradnji 10x10 m2, IV.faza na parceli 600 m2 + 600 m2 zazidljive parcele. DOM NEPREMIČNINE, Koroška c. 16, Kranj, 22-33-00 29081

KUPIMO v okolici Kranja kupimo manjšo hišo ali bivalni vikend in mlin na Gorenjskem, kupimo manjšo hišo v Šenčurju. DOM NEPREMIČNINE, Koroška c. 16, Kranj, 22-33-00 29082

PARCELE PRODAMO GRADBENE Sr. Dobrava nad Podnartom 500 m2, 25000 DEM; KRIŽE več sončnih parcel v hribu, 40 DEM/m2; ZVIRČE 852 m2 ob zelenem pasu, lokac. elektrika + voda na parceli, 60.000 DEM; Senično 1575 m2, elek. na parce. 45 DEM/m2, pod Dobrčo zazidljivo parcelo z lepim razgledom, 1000 m2, 66000 DEM; RADOVLJICA 678 m2 ob cesti, komunalno opremljena gradbeno dovoljenje urejeno, prispevki plačani, 90.000 DEM; BOHINJ St. Fužina sončna parcela s pogledom na Triglav, 870 m2. DOM NEPREMIČNINE, Koroška c. 16, Kranj, 22-33-00 29083

Kupimo kranj gradbeno parcelo od 500 do 1000 m2 in večje parcele za montažno gradnjo na Gorenjskem. DOM NEPREMIČNINE, Koroška c. 16, Kranj, 22-33-00 29084

Novo Mesto - center, Glavni trg 31, cca. 600 m2, atraktivna lokacija, primerna za stanovanje in poslovne prostore prodam. ☎59-205 in 068-26-853 29161

Agent - Kranj
Glavni trg 16, Kranj
tel.:064/223-485;0609/634-493
NEPREMIČNINE
AGENCIJA z najnižjimi stroški našega posredovanja

V Železnikih prodamo starejšo stanovanjsko hišo, tioris 10x10, gospodarsko poslopje, parcela 500 m2. Telefon, centralne ni, cena je 100.000 DEM, na lepi lokaciji ob vodi. PIA NEPREMIČNINE, 623-117, 622-318 29257

Končno vrstno hišo v III. gr. fazi v Železnih z vodo in elektriko, ter garažo, leto izdelave 1991, 89 m2 za ceno 130.000 DEM, možen dogovor; prizidek hiše v Stari Loki 250 m2 bivalne površine in 50 m2 vrta, hiša obnovljena leta 1986, hša ima 2. nads. in masardo ter garažo in klet, ogrevanje urejeno, cena 200.000 DEM, Zgornji del hiše v Retečah z možnostjo lastnega vhoda, hiša obnovljena 82 leta, ogrevanja ni, telefona ni, cena po dogovoru. PIA NEPREMIČNINE, , 623-117, 622-318 29261

Če želite imeti lepo hišo s stanovanjem in čudovitim lokalom v centru Kranja prodamo hišo z gostinskim lokalom v obratovanju, cena po dogovoru, vredna ogleda. PIA NEPREMIČNINE, 623-117, 622-318

V Podkornu prodamo zazidljivo parcelo velikosti 2000 m2, z urejeno dokumentacijo in lokacijskim dovoljenjem, cena je 55 DEM/m2, možnost dogovora, v Zg. Senici prodamo zazidljivo parcelo velikosti 570 m2, parcela leži v naselju - končna. Voda in elektrika urejena, potrebna obnovitev lokacijskega dovoljenja, cena 60.000 DEM. PIA NEPREMIČNINE, 623-117, 622-318 29263

ODDAMO V NAJEM : kmečko poslopje v Zalogu pri Cerkljah, cca 70 m2, lokacija ob cesti s parkiriščem primerna za poslovne prostore, voda in elektrika urejena, cena po dogovoru. PIA NEPREMIČNINE, 623-117, 622-318 29264

V Sori pri Medvodah oddamo skladišče v garaži, velikost 20 m2 za ceno 200 DEM mesečno, v Gorenji Žetini nad Poljanami oddamo čudovit nov vikend hišo, kompletno opremljen, na atraktivni lokaciji za daljše obdobje. Notri je tudi bela tehnika.Ogrevanje je klasično, najemnina - dogovor; Na Gorenjskem v Škofji Loki ali Kranju kupimo veliko hiš, vseh cenovnih razredov. Na zalogi imamo preko 50 kupcev tudi menjave pridejo v poštev. PIA NEPREMIČINE, 623-117, 622-318 29267

2 ss v Šk. Loki na Frank. nas. 57 m2, vsi priključki, 2. nad. cena je 85.000 DEM, v Gorenji vasi prodamno 2,5 sobno stanovanje, 2. nad. , vsi priključki, 65 m2, cena je 87000 DEM, oz menjava za starejšo hišo; V Radovljici prodamo 3 ss 67 m2, vsi priključki, tel. ostane, zastekljen balkon, visoko pritiličje, takoj prepis, stanovanje je krasno, cena je 110.000 DEM, možen dogovoru, 3 ss v Šk Loki, Novi svet 75 m2, kompletno adaptirano, opremljeno luksuzno, vsi priključki, nova bela tehnica, 2. nad, možno dokupiti garažo, cena je 150.000 DEM oz. menjava za parcelo v Šk. Loki oz. hišo z doplačilom. PIA NEPREMIČNINE, 623-117, 622-318 29268

3 ss v Šk. Loki Podlubnik 75 m2, vsi priključki, cena je 135.000 DEM oz. dogovor, menjava za hišo z doplačilom,; 3 ss v šk. Loki, Partizanska, 95 m2, 5. nad. priključki; v Mojstrani prodamo starejšo hišo staro nekaj čez 100 let, na parceli 1020 m2, z dvema gospodarskima poslopjema, hiša je bivalna, vendar potrebna obnove, cena je 110.000 DEM, možen dogovor; Prodamo montažni objekt, okrepčevalnica s celotno opremo, s klopmi, ogrevanje termoakumulacijske peči. Površine 23,70 m2, cena je 11000 DEM. PIA NEPREMIČINE, 623-117, 622-318 29269

Na Pokljuki prodamo čudovit VIKEND brunarico, opremljen, na zelo atraktivni lokaciji, samo resne ponudbe, cena je 170.000 DEM oz. možen dogovor; V Dragi pri Šk. Loki parcelo na kateri stoji starejša hiša. Cena je 40.000 DEM vsi priključki, samo resne ponudbe; Na Partizanski cesti v Šk. Loki oddamo pol leta neopremljeno 2 ss za ceno 500 DEM/mesečno; PIA NEPREMIČINE, 623-117, 622-318 29270

KRANJ-DRULOVKA prodamo vrstno atrijsko hišo s 350 m2 parcele za 200000 DEM. STANING 242-754 29277

NAKLO-CEGELNICA prodamo visoko pritlično hišo v 4. gr. fazi z 650 m2 parcele za 280.000 DEM. STANING 242-754 29278

ŠKOFJA LOKA oddamo v najem stanovanjsko hišo s CK in velikim vrtom. STANING 242- 754 29279

KRANJ - BRITOF prodamo novejšo enonadstropno hišo s CK in 598 m2 parcele za 380.000 DEM. STANING 242-754 29280

KRANJ - OKOLICA kupimo hišo do 200.000 DEM. STANING 242-754 29281

PODKOREN v bližini smučišč prodamo parcelo z lokacijskim dovoljenjem velikosti 2000 m2 po 50 DEM m2. STANING, 242-754 29282

GARSONJERO v Kranju ter doplačilo po dogovoru nudim za novejšo hišo v Bitnjah, Stražišču. ☎310-588 29290

V okolici Bleda kupimo zazidljivo parcelo do 500 m2, na lepi sončni lokaciji za znanega interesenta, cena po dogovoru. AGENT Kranj, 223-485 ali 0609/643-493 29327

Posredujamo pri prodaji, najemu ali oddaji vaše nepremičnine najboljšemu ponudniku, z najnižjimi stroški našega posredovanja. AGENT Kranj, 223-485 ali 0609/643-493 29328

V Kranju ali okolici kupimo več zazidljivih parcel za znane interesente. AGENT Kranj 223-485, 0609/643-493 29330

V Tacnu prodamo 35 let staro hišo na 1000 m2, parcele na lepi lokaciji, takoj vslejivo za 250.000 DEM. AGENT Kranj, 223-485 ali 0609/643-493 29331

PRODAMO BITNJE novejšo dvostanovanjsko hišo na parceli 760 m2, 2x100 m2, klet, garaža. MIKE & Comp., 216-544 29544

PRODAMO DRULOVKA nova dvostanovanjska atrijska hiša, podkletena, parcela 349 m2. MIKE & Comp., 216-544 29545

GRADNJA NOVIH STANOVANJSKIH ENOT V RADOVLJICI

V Radovljici gradimo osem stanovanjskih enot, oziroma štiri stanovanjske dvojčke. Vsaka posamezna enota ima 200 m2 stanovanjske površine, stoji na okrog 550 m2 zemljišča cena objektov (III. gradbena faza) je 150.000 - 160.000 DEM, plačilo pa je obročno - v treh obrokih. Vse nadaljnje informacije, cene in projekte dobite v naši pisarni **MAKLER BLED, d.o.o., Bled, Ljubljanska c. 3, tel.: 742-333 in 742-334; fax: 742-334**
Uradne ure: vsak dan od 9. do 12. ure in v pon., tor., in četr. od 15. do 17. ure.

RADIO 88,4 MHz POSLOVNI VAL

Z Vami vsak dan od 05. do 09. in od 15. do 21. ure

Privoščite si več in še prihranite hkrati

Gorenjski glas in Radio Poslovni val Vam svetujeta, kako si privoščiti več in še prihraniti hkrati. Škarje v roke, izrežite današnjih pet oglasov in v denarnico z njimi. Ko boste naročali storitve, na katere tokrat v "kuponskih oglasih" predstavljeni oglaševalci dajejo navedene super ugodnosti, bo zadoščalo, če boste s seboj imeli oglas in nižja cena bo Vaša. **Prav zares si lahko privoščite in privarčujete hkrati!**

Kuponske oglase objavljamo najmanj dvakrat mesečno v taki obliki kot tokrat. Če morda ŽELITE SODELOVATI KOT PONUDNIK: pravi naslov za dober dogovor je marketing Gorenjskega glasa, telefon 064/ 223 - 111. Presenečeni boste nad našo super ponudbo za sodelovanje!

20% POPUST

CVETLIČARNA Zvonček-S, d.o.o.
C. Viktorja Kejžarja 16
4270 JESENICE
Tel.: 064/83-808
Tel., fax: 064/862-402

Poslovalnica ŽIROVNICA
Tel.: 064/801-211, int. 22

20 % POPUSTA ZA VSE USLUGE

20% POPUST

Tina Raft
Radovljica

RAFTING, IZLETI - PIKNIK, PAINTBALL IGRE, KOMBI PREVOZI

Prešernova 4, Radovljica,
tel./fax: 064/715-005, mobitel: 0609/646-255

Intima **SEX SHOP**
JESENICE, TITOVA 18/a
P.P.99
Tel.: 064/81-296 int. 22
9-12 in 16-19, sob. 9-12

10 % popust *za:*
- ljubezenske *in*
- S/M pripomočke
- tekstil *in*
- nakit

Od 1. oktobra 96 izključno kataloška prodaja preko P.P. 99

KUPON LAHKO IZKORISTITE DO 22. 9. 96

50% POPUSTA
za vse usluge cluba

CLUB BROADWAY

- Pestra ponudba pijače
- Redna gostovanja priznanih skupin in discojockejev
- Različne modne promocije
- Možnost zakupa za zaključene družbe

TITOVA 22, JESENICE
(vstopnina, pijača)

Kupon lahko izkoristite do 31. decembra 1996

50% POPUSTA
za tečaj CPP za A in B kategoriji

AVTO ŠOLA DEMI

Titova 18, 4270 JESENICE
(POTOVALNA AGENCIJA KOMPAS PEGAZ d.o.o.)
TEL.: (064) 872-641, 83-289, FAX: (064) 81-768
DELOVNI ČAS: VSAK DAN OD 9.00 DO 17.00

● Lastni tečaj iz CPP za kategoriji A in B ● Zdravniški pregledi za kategoriji A in B ● Sodobno opremljena vozila (YAMAHA 125 SR, FIAT UNO, RENAULT 5) ● Možnost plačila na 3 obroke ● Posebne ugodnosti za dijake in študente ● Obnavljanje znanja voznikov, ki že imajo izpit ● Izkušeni ter zanesljivi inštruktorji ● Nagradna žrebanja za kandidate

PRILAGODIMO SE TUDI POSEBNIM ŽELJAM KANDIDATOV!

Kupon lahko izkoristite do 31. 12. 1996.

V okolici Kranja kupimo manjšo, starejšo hišo, potrebno adaptacije obvezno ob cesti, na vsaj 500 m2 zemljišča ali starejše gospodarsko poslopje. Cena po dogovoru. AGENT Kranj, 223-485 ali 0609/643-493 29335

Prodam KMETIJO primerno za vikende. ☎0601-71-867 29508

KUPIMO v Kranju ali okolici manjšo hišo z vrtom ali del hiše. MIKE & Co., 216-544 29546

PRODAMO Poljanska doina novo hišo v III. gr. fazi skupaj s staro kmečko hišo, na parceli 1200 m2, lepa sončna lega, asfalten dovoz. MIKE & Comp., 216-544 29547

ODKUPUJEMO DELNICE
TUDI NA OKENCIH ABANKE
Tel.:061/133 31 21
ABANČNA BORZNO POSREDNIŠKA HIŠA d.d.

PRODAMO POLJANSKA DOLINA 5200 m2 od tega je 400 m2 zazidljive parcele z gradbenim dovoljenjem, mirna, sončna lega, primerno za vikend, cena zelo ugodna. MIKE & Comp. ☎216-544 29548

Prodamo Preddvor okolica, vikend, 7x5 m, kletni del zidan, zgoraj lesen, opremljen, na parceli 300 m2. MIKE & Comp., 216-544 29549

KUPIMO več stanovanjskih hiš različnih vrednosti, v bližnji ali širši okolici Kranja in Škofje Loke. MIKE & Comp., 216-544 29550

Prodamo ŠKOFJA LOKA dolina Hrastnice, 10 let star vikend, lesen, klet zidana, veliko zemlje, ob gozdu, dovoz urejen. MIKE & COMP. 216-544 29551

PRODAMO Primskovo 18 let staro hišo, CK, telefon, v pritličju poslovni prostori, parcela 300 m2. MIKE & COMP. 216-544 29552

PRODAMO v okolici Kranja pol hiše - zgornja etaža, izdelano vo IV. faze, vrt, cena zelo ugodna, samo 50.000 DEM. MIKE & Comp., 216-544 29553

Najamemo STANOVANJA in HIŠE na Gorenjskem. Pripravimo pogodbo, provizijo plača najemnik. APRON 331-292, 331-366 29555

KUPIMO: relacija Kranj-Šk.Loka, Loka-Medvode hišo do 160.000 DEM, okolica Kranjain Bleda hišo do 250.000 DEM ali zazidljivo PARCELO. APRON 331-292 29557

Škofja Loka okolica prodamo zazidljivo parcelo, 470 m2. POSING, 224-210, 222-076 29571

Kranj - okolica prodamo zazidljivo parcelo, 400 m2. POSING, 224-210, 222-076 29572

GORENJA VAS prodamo samostojno hišo, parcela 300 m2 + zaz. parcela 900 m2, 125.000 DEM. POSING, 224-210, 222-076 29573

POLJANSKA DOLINA prodamo samostojno hišo, 180 m2, parcela 600 m2, 190.000 DEM. POSING, 224-210, 222-076 29574

Kranj - okolica prodamo 1/2 hiše z velikim vrtom, ugodno. POSING, 224-210, 222-076 29575

Prodamo parcele v Belci pri Bojstrani, na Mlaki, na Lipnici pri Kropi, Žirovnici, Senično, Podljubelj, Besnica, Kamnik, Dupljah, Tržič. K 3 KERN, 221-353, tel. in fax 221-785 29584

Prodamo vikend: Podljubelj, nad Tržičem (pod Dobrčo), Škofja Loka prodmao vikend pod Lubnikom, Kranj (Trstenik), pod Krvavcem. K3 KERN 221-353, tel in fax 221-785 29585

KMETIJO - manjšo, starejšo ali POSEST, lahko v slabem stanju, najamem. Možen tudi odkup. ☎311-923 29610

Na Jesenicah prodamo HIŠO z izdelanim pritličjem na parceli 1000 m2, v Tržiču manjšo, starejšo HIŠO, v Kranju in okolici več večjih HIŠ, bivalni vikend na Javorniškem rovtu in pod Krvavcem, VIKEND pod Dobrčo, večjo parcelo na Veternem, Brniku in Podkorenu, parcelo v Hlebcah in Žiganji Vasi ter parcelo za vikend v Lomu pod Storžičem, parcelo v Kranju - center, cca. 1500 m2. V okolici Tržiča KUPIMO VIKEND na večji parceli. KUPIMO tudi več HIŠ in VIKENDOV različnih cenovnih razredov. B.A.V. D.O.O., Koroška c. 5, Tržič 29621

POSLOVNI STIKI

Kratkoročna posojila - na podlagi zastavitve premičnin in nepremičnin. ☎422-193 27138

Plasirajte denar po 3 - 5 % mesečnih obrestih. Varna garancija. ☎422-193

KRANJSKA ZASTAVLJALNICA
Nudimo vse vrste posojil najugodnejše obresti.
Tel.: 064/211-847

PARTNER-ZASTAVLJALNICA, posojila tudi na delnice: LEKA, KRKE, PETROLA, SAVE, RADENSKE... Telefon: 211-256

VLOŽITE CERTIFIKAT! Nagrade: mlinček, multipraktik, možnost kredita! ☎062/836-904 29406

ODKUPUJEMO DELNICE podjetij: KRKA 6.500, PIVOVARNA UNION 10.000, PETROL 9.000 in ostale. FACTOR BANKA D.D., ☎061-17-35-272 in 061-17-35-273 in 061-13-14-390 29612

POZNANSTVA

Želim spoznati PRIJATELJICO, starosti do 50 let. Ponudbe pod Šifra: LJUBEZEN V JESENI 29351

RAZNO PRODAM

Prodam OKOVANE GAJBICE za krompir ali jabolka. ☎731-208 23404

Bukova in mešana DRVA prodam in dostavim. ☎061/714-909 28850

Prodam kovinska vrata širine 100 cm, protipožarna za kurilnico ali drvarnico. ☎242-108 29113

Prodam 200 l hladilno skrinjo, ugodno in zadnji odbijač za CLIO 1.2. ☎326-256 29174

radio žiri
89,8, 91,2 in 96,4 Mhz STEREO RDS

Serija oddaj ob 90. obletnici organiziranega športa v Šk.Loki. Vsak ponedeljek ob 16. 30. uri

Prodam MEŠANA DRVA, cene ugodne. ☎241-543 29180

Prodam suha DRVA. ☎77-966 29184

Prodam REGAL s klubsko mizo hrastovo, 120 l HLADILNIK, novo žensko gorsko KOLO. ☎634-319 29200

Ugodno prodam MOTOR Ponyexpress IN ŠOTOR za 4 osebe. ☎806-799, po 16. uri 29238

Prodam otroški STOLČEK PEG, nerabljen hladilnik in barvno TV Orion, ekran 51 cm. ☎331-232 29310

Prodam brejo TELICO rabljene salonitke ter betonske stebre za kozolec. Strahinj 18 29324

Prodam suha hrastova DRVA. ☎401-089 29342

Ugodno prodam 60 novih steklenih PRIZEM in starejša ŽELEZNA VRTNA VRATA. ☎715-390 pop. 29345

Prodam suha BUKOVA DRVA. ☎46-138 29352

Prodam STREŠNO OKNO VINSTOR, dimenzije 80 X 120 cm. ☎48-033 29353

Prodam TOVORNO PRIKOLICO za osebno vozilo, cena po dogovoru. ☎736-701 29356

URŠKA
več kot plesna šola
V Kranju, Škofji Loki, Radovljici, Kamniku in na Jesenicah.
Vpisuje začetnike in dobre plesalce
☎ 064/41-581

Prodam butare in večjo količino suhih razžaganih drv. ☎421-233 29370

Prodam samostoječe lestve, cena 3.000 SIT. ☎ 51-458 29415

Prodam suha gabrova in hrastova drva in mešana. ☎401-462 29427

Prodam SUHE BUTARE in lesene sodove za namakanje. ☎421-082 29450

Prodam HRASTOVA DRVA. ☎061/627-309 29462

Prodam domače ŽGANJE, betonsko železo, termoakumulacijsko peč. ☎78-823 29488

Zelo ugodno prodam POSTELJO 180 cm, nerabljeno termoakumulacijsko peč, 17 m2 lamelnega hrastovega parketa. ☎50-475, po 15. uri 29511

SODI - hrastovi; od 100-300 l, malo rabljeni, ugodno prodam. ☎061-841-115 29597

Prodam rabljena OKNA in BALKONSKA VRATA z roletami. ☎332-368 29602

STAN. OPREMA

Prodam SEDEŽNO GARNITURO (trosed, kot, dva fotelja). ☎212-244 29122

Prodam rabljen KAVČ po simbolični ceni. ☎331-691 29130

Prodam SPALNICO za 35000 SIT. ☎45-117, zvečer 29150

Prodam SEDEŽNO GARNITURO. ☎631-285 29179

Prodam 6 novih masivnih notranjih smrekovih VRAT. ☎801-115 29189

POHIŠTVO za kopalnico marles, prodam po ugodni ceni. ☎401-037 29195

Poceni prodam DVOSED. ☎310-537 29235

Ugodno prodam sedežno garnituro - novo trosed + 2 fotelja, 500 DEM. ☎311-474 29301

Prodam dve otroški SOBI, cena 50.000 SIT. ☎862-828 29321

Prodam SEDEŽNO GARNITURO. ☎ 312-259 29423

Prodam kuhinjsko tuš pipo (3 cevke) ugodno (armal), cena 10.000 SIT. ☎213-828 29431

Prodam PISALNO MIZO iz masivnega lesa za 10.000 SIT. ☎721-740

ŠPORT

Prodam dve POTAPLJAŠKI OBLEKI. ☎738-362 28619

Prodam ČOLN KLIČEK in MOTOR Tomos 18. ☎324-528 29387

STORITVE

Rolete, žaluzije, lamelne plise zavese, markize ter harmonika vrata - IZDELUJEMO, MONTIRAMO IN POPRAVLJAMO. ☎213-218 18640

Potrebujete nekoga, ki bi vam kvalitetno opravil VSA GRADBENA DELA, kot so fasade, ometi, adaptacije, obnova dimnikov, dela na grobo in fino ter ostalo. Kvaliteta zajamčena, cene ugodne. Pokličite na ☎218-779 okoli 21. ure in dogovorili se bomo o vsem potrebnem. 21148

Računovodske in knjigovodske storitve. Tel.:311-935 po 16. uri

Specialistična dermatološka ordinacija dr. Predrag Aleksić, Ljubljana, Vodovodna 34, zdravljenje kožnih obolenj, krčnih žil, kapilar, odstranjevanje bradavic in drugih kožnih izrastkov. Naročila in informacije sprejemamo na tel. št. 061/445 080 od 17. do 21. ure vsak delavnik.

SENČILO za vaše strešno okno je SCREEN SENČILO. Montaža na zunanjo stran okna. Možnost plačila na obroke. ☎061/13-22-001, 061/662-270 26425

KOMARJI, PAJKI IN MUHE.... ne hvala! KOMARNIKI - učinkovita zaščitna mreža, ki prepreči vstop mrčesa v vaše stanovanje. Sistem montaže rolo ali fiksni. Možnost plačila na obroke. ☎061/13-22-001 in 061/662-270 26426

IZOLIRAM CEVI centralne kurjave in vodovoda z AL pločevino in stekleno volno. ☎061/863-032 26475

Asfaltiranje in tlakovanje dvorišč, cest in parkirnih prostorov, nizkogradnje in visokogradnje.
Gradbeništvo S. BOR, d.o.o., Kamnik, tel.: 061/813-870, zvečer do 22. ure

DRUŽBA ZA GRADBENIŠTVO - dela notranje omete in fasade z lastnim odrom. Cene so zelo ugodne, o kvaliteti se boste sami prepričali. ☎736-327, od 19. do 21. ure 22626

SERVIS TV-VIDEO-HI FI NAPRAV vseh proizvajalcev na ☎324-698 in bela tehnika na 331-301 od 9-17 h, Čujič Jože, Smledniška 80, Kranj 24539

SANACIJA DIMNIKOV IZ NERJAVEČE PLOČEVINE IN GRADNJA. ☎063/715-526 25574

Samsung in Gorenje servis - popravila na domu, kvalitetna in hitra popravila TV, VIDEO, Hi fi stolpov. ORBITER - Jezerska c. 22, ☎241-493 - Montaža in popravila SAT anten 25747

RTV SERVIS ŠINKO! Popravila televizorjev Gorenje na vašem domu. ☎331-199 26196

Žaluzije, rolete, lamelne zavese, plise naoknice, komarniki ter screen senčila. Izdelava, montaža, popravila, pestra izbira barv, možnost plačila na obroke. ☎061/13-22-001 in 061/662-270 26424

MIŠO, s.p., KRANJ
Tel.: 064/326-612
VAM NUDI:
- montažo in servise senčil:
- ROLETE
- ŽALUZIJE
- LAMELNE ZAVESE
- montažo
- TALNIH
- STENSKIH
- STROPNIH OBLOG
- suhomontažno prenovo oken
- brušenje in lakiranje vseh vrst parketov
HVALA ZA SODELOVANJE!

ELEKTROINSTALACIJE v novih in starih objektih, stanovanjih, hišah, delavnicah itd., vam nudimo hitro in kvalitetno po ugodnih cenah z garanicjo. Vrhovnik, Štefetova 15, Mlaka, ☎0609/641-662 ali 218-997 27037

IZDELAVA PODSTREŠNIH STANOVANJ z izolacijo ter polaganje stropnih, stenskih in talni leseneih oblog. ☎422-193 27137

TESNENJE OKEN IN VRAT, uvožena tesnila, 10 let garancije, 30 % prihranek pri kurjavi. Prahu, hrupa in prepiha ni več. ☎061/813-553 27469

Opravljamo VSA ZIDARSKA in FASADERSKA DELA s skupino, ki vedno dela hitro in poceni. ☎401-316 28073

VIDEO IN AUDIO SERVIS PROTON vam kvalitetno popravi TV, KAMERO, VIDEO, CD in ostalo zabavno elektroniko. Bleiweisova 2 (kino Center) Kranj. ☎222-004 28198

PRALNE, POMIVALNE STROJE - popravimo hitro in strokovno. ☎331-450 28360

SERVIS GOSPODINJSKIH APARATOV - če zamrzovalna skrinja pušča vodo pokličite ☎332-053 28379

SERVIS PEN - PRIDEMO TAKOJ, popravila pralnih, pomivalnih strojev, sesalci, štedilnik, bojlerji...☎242-037 28572

Projektiranje, nadzor, izvajanje vseh vrst gradbenih del. ☎624-202 28875

VEDEŽEVANJE 090 44 09

ČIŠČENJE sedežnih garnitur, preprog, itisona, stolov, oken, obnova namazov...LESKET 211-338 28891

Izposodite si VIDEO KAMERO SONY. Uporaba je zelo enostavna, posnetki pa kvalitetni. Cena ugodna. ☎222-055 28997

Strokovno obrezovanje žive meje in oblikovanje. ☎714-282 29034

VEDEŽUJEM iz kart, kave ter slike. Osebno ali po pošti. Prepričajte se! ☎718-397, vedeževalka PIKA 29140

ROLETARSTVO NOGRAŠEK vam nudi rolete, žaluzije, lamelne zavese. ☎621-443, po 19. uri 29157

VSA ZIDARSKA DELA opravljamo hitro in poceni. ☎224-730 29160

Če imate pokvarjen gospodinjski stroj ali aparat pokličite ☎58-224 in problem bo rešen. 29168

ZIDARSTVO "MAK" - izvajamo notranji omet, fasadne omete. Imamo svoj oder. ☎52-251 od 16. do 21. ure 29204

SERVIS elek. orodja Black & Decker, Iskra. Kodrič, Zg. Besnica 36, ☎403-153 29218

DEKLARACIJE, oblikovanje s tekstom, črno kodo, grafiko izdelamo ekspresno. ☎in fakx 633-942 29221

RTV SERVIS ŠINKO! Vgradnja teletekst dekoderja - Gorenje, ugodna cena. ☎331-199 29293

mladinska knjiga
Maistrov trg 1,
del. čas:
vsak dan od 7. do 19. ure
sobota od 7. do 13. ure
ŠOLA * ŠOLA * ŠOLA
UGODNO
učbeniki, šolske torbe, zvezki, barvice - vse za šolo
UGODNI PLAČILNI POGOJI

Popravila in preventivni pregledi plinskih štedilnikov - kontrola izgorevanja. ☎57-695 29311

NAČRTOVANJE in zasaditev vrtov, grobov, sobnih in balkonskih korit, svetovanje. ☎310-744 29315

Prevzamem posek in spravilo lesa. ☎66-708 29365

SMETNJAKI iz pocinkane pločevine. Dostava na dom brezplačna. ☎324-457 29430

Odprava celulita, ročna masaža, limfna drenaža, nega obraza, solarij. ☎741-321 29458

DEKLARACIJE oblikovane s tekstom, črtno kodo, grafiko izdelamo ekspresno. ☎633-942 29464

TV ANTENE, montaža, servis, dograditev (POP, A, TV 3) kanala. ☎225-255 29473

Nudim nego, razgibavanje, masažo po novi metodi in pedikuro in ostale manjše zdravstvene usluge, cena ugodna. ☎46-355, po 18. uri 29477

TEKSTE vseh vrst tipkamo, računalniško obdelamo, kvaliteten izpis, ugodno. AOP 631-522 29481

Polagam tapete, pluto, tapison, itison in vse PVC pode. ☎733-184 29490

Montaža stropov in sten iz opaža ali gipsa ter montaža drugih mizarskih izdelkov. ☎43-098 29493

SAT SISTEMI od 358 DEM z montažo. ☎719-014 29606

RODE
Strojni estrihi
tel.: 064/41-605

STANOVANJA

Dvosobno stanovanje brez CK, 57 m2, v IV. nad., takoj vseljivo, prodamo za 78000 DEM, v bližini vodovodnega stolpa v Kranju. AGENT Kranj, 223-485, 0609/643-493 27645

V Gorenji vasi prodamo 2,5 sobno stanovanje 65 m2, v II. nad. z vsemi priključki za 87.000 DEM. AGENT Kranj, 223-485, 0609/643-493 27646

V Kranju najamemo več enosobnih in dvosobnih stanovanj za znane interesente. AGENT Kranj, 223-485, 0609/643-493 28190

Stanovanja prodamo: BLED 2 sobno stanovanje v visokem pritličju v izmeri 50 m2, cena 98000 DEM. MAKLER BLED, 742-333, 742-334, fax 742-334 28282

RADOVLJICA: 3 sobno stanovanje v izmeri 80 m2 v visokem pritličju prodamo za 105.000 DEM, 2,5 sobno stanovanje v izmeri 61 m2, II. nad., prodamo za 87000 DEM, 2 sobno stanovanje v izmeri 50 m2 v IV. nadst. prodamo za 73000 DEM. MAKLER BLED, 742-333 ,742-334 in fax 742-334 28283

LESCE - garsonjera v izmeri 23 m2, v I. nadstropju prodamo za 34000 DEM, 1,5 sobno stanovanje v izmeri 45 m2 v alpskem bloku, III. nad. cena 74000 DEM. MAKLER BLED 742-333 in 742-334, fax 742-334 28284

JESENICE 3 sobno stanovanje v izmeri 78 m2 v I. nads., novejše, takoj vseljivo prodamo za 7400 DEM, 3 sobno stanovanje v izmeri 80 m2 v X. nad., mirno stanovanje z lepim razgledom prodamo za 80.000 DEM, 3 sobno stanovanje v izmeri 63 m2 starejše, visoko pritličje,prodamo za 55000 DEM, 2,5 sobno stanovanje v izmeri 67 m2 v II. nad. prodamo za 60.000 DEM! ENOSOBNO STANOVANJE V IZMERI 36 M2, II. NADSTROPJE, PRODAMO ZA 38.000 DEM, VSELJIVO TAKOJ. MAKLER BLED 742-333 in 742-334 fax 742-334 28285

Več enosobnih stanovanj na Planini nujno kupimo za znanega interesenta. AGENT Kranj 223-485 ali 0609/643-493 28955

Dvosobno stanovanje po možnosti opremljeno, v Kranju, najamemo po možnosti brez predplačila, za resnega dobro situiranega interesenta. AGENT Kranj, 223-485 ali 0609/643-493 28956

Garsonjero v Kranju Kupimo za resnega kandidata za gotovino. AGENT Kranj, 223-485 ali 0609/643-493 28957

Dvosobno stanovanje v ul. Janeza Puharja na Planini v Kranju, 50,90 m2 zamenjamo za manjše enosobno ali večjo garsonjero v isti okolici. agent kRANJ, 223-485 ALI 0609/643-493

2 ss v Kranju opremljeno oddamo za 600 DEM mesečno sprotno plačilo + 2000 DEM varščine. AGENT Kranj 223-485 ali 0609/643-493 28962

Dvosobno stanovanje z dvemi kabineti na Vrečkovi ulici v Kranju oddamo za 700 DEM mesečno. Predplačilo ni pogoj je pa zaželjeno. Z možnostjo kasnejšega odkupa. AGENT Kranj 223-485 ali 0609/643-493 28963

PRODAMO: KRANJ Planina 1 ss/I., 45 m2, obnovljeno, 70.000 DEM; Center 4 ss 98/III ., CK. tel., 147000 DEM; Planina I: 2+2 89 m2/VII., 2 balkona, 140.000 DEM; Radovljica 2,5 ss, 64 m2/I., balkon, CK. tel., kab., 98000 DEM, končno. DOM NEPREMIČNINE, Koroška c. 16, Kranj, ☎22-33-00 29077

KUPIMO: KRANJ 2 ss v nizkem bloku v Šorlijevem naselju in 2 ss na Planini III. DOM NEPREMIČNINE, Koroška c. 16, Kranj, ☎22-33-00

ODDAMO PODNART 1,5 sobno, opremljeno v hiši s posebnih vhodom, 500 DEM/mes., stroški ogrevanja všteti v najemnino: ŠKOFJA LOKA Frank. nas., 3ss7IV., CK, tel., kab., predpl. za 2 leti, 700 DEM/mes, RADOVLJICA 3 ss, 60 m2, opremljeno, 500 DEM/mes, enomesečno predplačilo. DOM NEPREMIČNINE, Koroška c. 16, Kranj, ☎22-33-00 29079

SOBO IŠČE pridna, mirna študentka Višje gostinjske šole Bled na relaciji Radovljica - Lesce - Bled. ☎069-22-252 29112

Prodam STANOVANJE v bližini Bleda, 25 m2, za 25000 DEM. ☎77-780 29151

Panasonic 900 MHz brezvrvični telefoni
TELEFAKSI - CENTRALE - MONTAŽA - SERVIS
Najnovejši model KX-F 700 BX/S
faks - tajnica - telefon - nož - glasovna pošta
ATESTI
PROMOCIJSKE CENE
BREZPLAČEN KLIC
tel.: 080-1590
BREZPLAČNE INFORMACIJE
Dostava na naslov
telefon trade
PE Ljubljanska IA (za hotelom Jelen), tel.:222-150

Oddajamo stanovanje (telefon) za samce ali zakoncema. Šmledniška 35 29183

PRODAMO STANOVANJA: 1 ss v Šk. Loki, Frank. nas, v celoti opremljeno, CK, tel. priključek, balkon, klet, stanovanje je v celoti adaptirano, staro 15 let, stan. površine 40 m2, cena 70.000 DEM, 3 ss v Šk. Loki, Podlubnik, v celoti opremljeno, vsi priključki, 5 nadstr. zidano 1979, stan. površine 75 m2, cena 135.000 DEM, 3 ss Kranj Valjavčeva, tel., ogrevanje klasično napeljuje se plin, neopremljeno, 3 nad. stan.pov. 74 m2, cena 105.000 DEM, 1 ss, Frankovo nas. v Škofji Loki, vsi priključki, balkon zastekljen, opremljeno, 6 nad. stan. površine 37,5 m2, cena 65000 DEM. PIA NEPREMIČNINE, ☎623-117, 622-318 29254

V Šk. Loki v Podlubniku menjamo 3 ss v izmeri 70 m2 v 1. nad. za hišo v Šk. Loki z doplačilom; V Škofji Loki Podlubnik menjamo oz. prodamo 3 ss izmere 75 m2, vsi priključki, 9. nad., za ceno 130.000 DEM oz. za hišo z našim doplačilom; Luksuzno 4 sobno z dvema balkonoma v izmeri 115 m2, na Kamnitniku v Šk. Loki prodamo vsi priključki, I. nad. stanovanje je novo, še nevseljeno. V Škofji Loki na Partizanski menjamo čudovito 4 ss v izmeri 103 m2 za hišo v Šk. Loki. Stanovanje ime tudi dve kopalnici. PIA NEPREMIČINE, ☎623-117, 622-318 29255

V kranju na Planini prodamo oz. menjamo 4 ss za dve manjši stanovanji, samo resne ponudbe PIA NEPREMIČINE 623-117, 622-318 29256

2,5 sobno, Podlubnik,Šk. Loka, vsi priključki, 7. nad. od 12, dvigalo, stan.površine 53,68 m2, možnost, da ostane notri kuhinja, selitev junija 97, prepis takoj, cena 85880 DEM, cena praznega stanovanja; 2 ss Podlubnik, Šk. Loka v celoti opremljeno, vsi priključki, 2 kleti, zastekljen balkon, WC kop. posebej, stan. površine 64,5 m2, 8. nad. od 12, dvigalo, starost 18-19 let, cena 100.000 DEM, možnost dogovora, 2,5 sobno stanovanje, Kranj, Trg Rivoli, vsi priključki, stan. površine 75,3 m2, neopremljeno, balkon, 2.nad. od 3. cena 120480 DEM, 2ss v Šk. Loki, Partizanska, 64 m2 bivalne površine, vsi priključki, balkon, cena po dogovoru. PIA NEPREMIČNINE, 623-117, 622-318 29258

MAKLER BLED d.o.o.
PRODAJA NEPREMIČNIN
4260 Bled, Ljubljanska cesta 3, tel.: 064/76-461, fax: 064/77-026

2 ss na Jesenicah, Titova c. vsi priključki, 3. nad. od 12. tel., dogovor, balkon, klet, cena po dogovoru; 2,5 sobno stanovanje, Podlubnik Škofja Loka 8. nad., vsi priključki, v celoti opremljeno, zas. balkon, stan. površina 53,63 m2, cena 110.000 DEM. PIA NEPREMIČINE, 623-117, 622-318 29260

Takoj kupimo garsonjero v Šk. Loki na gotovino do 45000 DEM, samo resne ponudbe, pogodba - denar. PIA NEPREMIČINE, 623-117, 622-318 29266

Primo
AGENCIJA ZA PROMET Z NEPREMIČNINAMI
Partizanska ul. 6, 4290 TRŽIČ
tel./fax: 50-508, mobitel: 0609/646-908

1 ss s kabinetom v kranju na Planini I, delno opremljeno, 2. nad. , 42 m2, CK, trgovina, z doplačilom za starejšo hišo, 1 ss v Škofji Loki na Frankl. nas., vsi priključki, 40 m2, pritličje, atrij, obnovljeno v celotk. Prodaja oz. menjava za hišo z doplačilom; 1 ss v Škofji Loki na Frank. nas., 2. nad. vsi priključki, balkon zastekljen, 45,16 m2, prodajan cena je 70.000 DEM. PIA NEPREMIČNINE, 623-117, 622-318 29272

1 ss Šk. Loka, Frankovo nas, IV. nad, vsi priključki, razen telefona, 40,2 m2, kuhinja opremljena, balkon zastekljen, cena je 70.000 DEM, Večje enosobno stanovanje v Šk. Loki v Blaževi ul.,49 m2, 2. nad. etažna CK na drva, delno opremljeno, cena je 68.400 DEM; 2 ss v Kranju na Gogalovi na Planini, izmera 65,12 m2, vsi priključki, garažni boks, VI. nad. prodajna cena je 105.000 DEMoz. menjava za starejše 2,5 sobno v Kranju; 2 ss v Škofji Loki na Partizanski, vsi priključki, 61m2, visoko pritličje, cena 95.000 DEM oz. možen dogovoru ali menjava za 1 sobno z vašim doplačilom. PIA NEPREMIČNINE, 623-117, 622-318 29273

KRANJ prodamo opremljeno garsonjero 20 m2 za 48000 DEM. STANING 242-754 29274

KRANJ prodamo 2 sobno stanovanje s CK prenovljeno za 66500 DEM. STANING 242-754 29275

RADOVLJICA prodamo 2,5 sobno stanovanje s CK in tel., za 95000 DEM. STANINT, 242-754 29276

GARSONJERO v Kranju ter doplačilo po dogovoru nudim za novejšo HIŠO v Bitnjah, Stražišču. ☎310-588

2,5 sobno Železniki, na Kresu, delno opremljeno, vsi prikljuki, 7. nad. zastekljen balkon, stanovanjske površine 53,5 m2, cena 80.000 DEM, GARSONJERA v Šk. Loki, Frank. nas. visoko pritličje, delno opremljeno, CK, tel. ni, balkon, starost 14 let, garažni nadstrešek stan.površine 29 m2, cena 58000 DEM, možnost dogovora, 3 sobno stanovanje na jesenicah, Titova c., vsi priključki, 3. nad. dvigalo, tel., balkon, toplovod, stan. poršine 72m2, cena 93600 DEM, možnost menjave za starejšo hišo. PIA NEPREMIČINE, 623-117, 622-318 29259

NEPREMIČNINE
posing
POSLOVNI INŽENIRING d.o.o.
Kranj, Poštna 3, tel.:224 210

Oddam 2 ss s telefonom tudi za obrt v Kranju. ☎061/312-507 29303

V Križah pri Tržiču prodamo več novih stanovanj, 1ss, 2 ss in 3 ss. BAUMAX,d.o.o., ☎064/634-490 29326

Na Jesenicah kupimo več enosobnih stanovanj po možnosti s centralno kurjavo. AGENT Kranj, 223-485, 0609/643-493 29329

PIA nepremičnine, podružnica Škofja Loka, poslovna hiša, Kapucinski trg 7, tel.: 064/623-117, 064/622-318

V Radovljici prodamo 3 sobno stanovanje 67 m2, z vsemi priključki, v pritličju, za 105.000 DEM. AGENT Kranj, 223-485 ali 0609/643-493 29333

V Radovljici prodamo 2,5 sobno stanovanje 60 m2, delno obnovljeno, z vsemi priključki, v II. nad. za 92000 DEM in garažo 14,56 m2 s souporabo pralnice za 10.000 DEM. AGENT KRANJ, 223-485, 0609/643-493 29334

PODLUBNIK, Šk. Loka stanovanje 2,5 sobno, 52 m2, prodam., 1600 DEM/m2. ☎620-955 29369

Prodam v Radovljici 2,5 sobno STANOVANJE: tel., ČATV, CK, takoj vseljivo. ☎710-031 29378

Zamenjam hišo v Dolenji vasi za stanovanje v Šk. Loki. ☎ 624-392 29420

Kranj - Planina, prodam garsonjero, 30 m2, vsi priključki, zgornje 3. nad., za 60.000 DEM. ☎ 061/752-683 29424

Oddam 2 ss v Šorljevi, cena po dogovoru. ☎332-695, po 16. uri 29434

Na Drulovki oddam neopremljeno 1 sobno stanovanje, CK, s predplačilom. ☎327-649 29496

KUPIMO manjše stanovanje v Šk. Loki ali Kranju do cca 55000 DEM,plačilo v gotovini. MIKE & Com., 216-544 29535

Prodamo Kranj Cetner veliko 2 ss mansardno, v celoti obnovljeno, CK, 72 m2 + podsteha. MIKE & COMP. 216-544 29537

Prodamo Planina I 3 sobno, 81 m2, CK, V. nad., MIKE & Comp., 216-544 29538

Prodamo Planina III mansardno stanovanje, 90 m2, CK. MIKE & COMP. 216-544 29539

KUPIMO v Šk. Loki 2 do 3 sobno stanovanje, lahko starejše do 90.000 DEM, plačilo gotovina. MIKE & COMP. 216-544 29540

K3 KERN d.o.o.
NEPREMIČNINE
tel.: 221-353, 222-566, fax: 221-785
Maistrov trg 12, 4000 Kranj

PRODAMO Planina I stanovanje 2+2, 89 m2, VII. nad., prodamo. Mike & Comp.,d.o., 216-544 29541

Prodamo v Medvodah 3 sobno stanovanje, 61 m2, CK, garaža in terasa, obnovljeno. MIKE & Comp., 216-544 29542

Prodamo Planina I 2 sobno stanovanje, 52 m2, CK, balkon, takoj vseljivo, opremljeno. MIKE & Comp., 216-544 29543

Prodamo Radovljica 2,5 ss 67 m2; Kranj 2 ss 52m2 in garsonjero; v Tržiču 1 ss 45 m2, na jesenicah 3 ss 75 m2. ODDAMO opremljeno hišo pri Kr. gori. APRON 331-292 29554

Kranj Planina II prodamo garsonjero 32 m2, komfortna, 57000 DEM. POSING, 224-210, 222-076 29563

Kranj-Planina III prodamo enosobno stanovanje 42m2, vsi priključki, 75000 DEM.POSING, 224-210, 222-076 29564

Kranj Planina I prodamo 2 ss 63,4 m2, velik balkon, 89.200 DEM. POSING, 224-210, 222-076 29565

ŠKOFJA LOKA Frankovo nas. prodamo 1 ss 40 m2, komfortno, 70.000 DEM. POSING 224-210, 222-076 29566

Kranj Planina II prodamo 2 ss 68 m2, komfortno, 95000 DEM. POSING 224-210, 222-076 29567

Kranj Planina III prodamo 2ss 62.8 m2, vsi priključki, 112.000 DEM. POSING 224-210, 222-076 29568

Kranj - okolica prodamo 3 ss v hiši, pritličje, samostojno, velik vrt, sončna lega, zelo ugodno. POSING,d.o.o., 224-210, 222-076 29569

KRANJ - Zlato polje prodamo lepo 3 ss, vsi priključki, 100.000 DEM. POSING, 224-210, 222-076 29570

NAJEM: oddamo garsonjero, dvostanovanje v Kranjski gori, več hiš v Kranju in okolici. K 3 KERN, 221-353, tel in fax 221-353 29586

V Kranju prodamo 2 ss stanovanje z dvema kabinetoma in 2 ss s kabinetom, v tržiču več 2 ss in 1 ss, na Jesenicah 3 ss in več 2 ss stanovanj. B.A.V. d.o.o., koroška c. 5, Tržič ☎52-233 29622

VARSTVO

V varstvo vzamem dva otroka. Grosova 23, Kranj 29578

VOZILA DELI

CITROEN AVTOODPAD rabljeni in novi rez. deli, odkup avtomobilov. ☎064/692-194 28417

Prodam Z 101 POLY za dele ali po delih, vozen. Motor in menjalnik brezhiben. ☎730-732, po 16. uri 29125

Vlečno kljuko za FIAT PANDO 4x4 prodam. ☎310-328 zvečer 29460

AVTOhi-fi
AVTO·avdio·alarm·mobitel·SYSTEMS
Stružnikova 19, 64208 Šenčur
Tel., Fax: 064/41 016
AVTOAKUSTIKA
GT AVTO ALARM
mobitel
pooblaščeni servis za prodajo in montažo
10/1045

JUGO rezervni deli. ☎332-178 29504

VOZILA

ODKUP, PRODAJA IN PREPIS VOZIL ter možnost kredita, možnost menjave staro za staro. ADRIJA AVTO Šk. Loka, ☎634-148 in 0609-632-577 28076

MARUTI SUZUKI I. 91, reg. do 1/97, cena po dogovoru. ☎860-543 28113

Odkup, prodaja vozil ter prenos lastništva. ☎325-981 28266

Prodam AX diesel letnik 91, 50.000 km, zelo lepo ohranjen. ☎725-386 28477

Prodam HONDO CBR 600 F, letnik 91, lepo ohranjena. ☎738-362 28618

Prodam DAIHATSU CHARADE, I.92, reg. do 7/97, 1. lastnik, dobro ohranjen, garažiran, cena po dogovoru. Informacije na ☎211-373 po 18. uri 28699

AUDI 80, letnik 1987, prva barve, reg. do maja 97, prodam. ☎738-113, zvečer 29074

ASCONA 1.6 diesel, reg. do 7/97, dobro ohranjena, I.84, prodam ali menjam. ☎242-426 29116

Prodam GOLF JXD, I.90, rdeče barve. ☎46-129 29118

Prodam JUGO 45, I. 90, reg. do 2/97. ☎623-267 29126

VECTRA 2.0 I 90/91, katalizator, 92000 km, sevo metalik ohranjen, prvi lastnik. ☎223-857, 325-077 29128

Prodam ALFA ROMEO 75, letnik 1987, TOYOTO 1.3 I. 91, LADO SAMARO, I. 92, PEUGEOT 309 I.86. AVTO INTEX 224-029 29131

NAKUPOVALNI IZLET v Italijo vsak teden. ☎49-442 29133

MADŽARSKA nakupovalni izlet, vsak teden. ☎49-442 29134

Prodam R 4, letnik 1986, reg. do 3/97. ☎58-755 29137

OPEL OMEGA 2.4 I avtomatik, karavan, I. 91, prodam. ☎215-042 29153

GOLF JXB, 1.3 I. 92, 5 v, tornado rdeč, prvi lastnik, 80.000 km, prodam za 11500 DEM. ☎44-041 29156

Prodam ŠKODO FORMAN, I.7/93, rdeča, reg. do 7/97. ☎621-562 29164

PEUGEOT ZENTRUM-VILLACH
AUTO SÜD
A-9500 VILLACH/BELJAK, Piccostrasse 16, (na severni strani glavne železniške postaje) Tel.: 0043-4242-41468, faks + 8
NADOMESTNI DELI - SERVIS - PRODAJA VOZIL

Prodam R 5 CAMPUS, I. 92, metal zelen, 54000 km, radio, ugodno. ☎324-778 29141

Prodam R 18, 5 p, letnik 1986, reg. do 5/97, rdeče barve. ☎632-162 29142

FIAT TIPO 1.8 IE GT I. 93, prodam ali zamenjam za cenejše vozilo. ☎323-751 29148

AG GANTAR
Bratov Praprotnik 10, NAKLO
Tel./fax:064/47-035
PRODAJA IN MONTAŽA IZPUŠNIH SISTEMOV

Prodam R 19 ADAGIO, 4 vrata, I.3/95, z dodatno opremo. ☎422-874 ali 422-484 29166

Karambolirano Z 101, I.87, reg. do 3/97 prodam. ☎76-614 29167

Prodam Z 128, I.87, reg. celo leto, cena 1700 DEM. ☎061-823-078 29169

Prodam GOLF JXD, I. 86, modre barve,lepo ohranjen. ☎332-793 29172

Prodam JUGO 55, I. 88, registriran do 1/97. ☎403-012 29176

V odličnem stanju lepo MAZDO 323 1.3, s 23000km prodam. ☎78-062 29186

Prodam OPEL KADETT 1.3 S, letnik 1988. ☎312-317 29188

Prodam dobro ohranjeno ŠKODO FAVORIT, letnik 1992, 55000 km. ☎41-163 29197

Prodam FIAT CAMPAGNIOLA 4x4, 240 D, letnik 1985. ☎731-253 29198

Prodam PUNTO 55 S, 5 vrat, srebrne barve, letnik 95, 8000 km, reg. 97, cena 15000 DEM. ☎633-347 29201

GOLF D,I.89, cena 9800, GOLF D I.87/88 cena 7600, možna menjava. ADRIA AVTO 634-148, 0609/632-577 29206

KOMBI W 1.9 D, I. 92/93, sedeži, prvi lastnik. AVTO ADRIA 634-148, 0609/632-577 29207

ASCONA 1.6 I.78, 4 vrata, prvi lastnik, reg. 18.8.97, prva barva. ADRIA AVTO 634-148, 0609/632-577 29208

KADETT I.86 SOLZA, 5 vrat, UNO 60 I. 86 5 vrat, možna menjava. ADRIA AVTO 634-148, 0609/632-577 29210

GOLF CL 1.6 B, letnik 1991, možna menjava, kredit. ADRIA AVTO 634-148, 0609/632-577 29211

Prodam WARTBURG KARAVAN 1.3, letnik 1991, reg. do 5/97. Prosen, Log nad Škofjo Loko 42 29212

Prodam GILLERO SPo1, reg. do 7/97, vreden ogleda, letnik 1991, cena po dogovoru. 29213

Prodam OPEL KADETT 1.6 karavan, servo, centralno zaklepanje, 9/90. ☎41-211 29225

Prodam dobro ohranjen (garažiran) Z 750, letnik 1983. ☎310-123 29226

Prodam WARTBURG I. 81, reg. marca 97, cena 1000 DEM. ☎718-573 29229

Prodam PEUGEOT 405 GRI, reg. celo leto ali menjam za manjše vozilo. ☎714-328 29240

Prodam AX, letnik 1987, kovinsko sive barve, cena 5200 DEM. ☎43-276 29241

Proam JUGO KORAL 45, I. 88, prevoženih 86000 km, rdeče barve. ☎84-147 29243

Prodam AUDI 2.0, letnik 93, kličite zvečer 872-574 29244

FIAT UNO 1.0 IE FIRE I. 93, črn, možna menjava, zelo ugodno. ☎241-198 29250

CADDY D I. 84, JUGO SKALA I. 89. ☎323-298, 0609/643-202 29286

ODKUPUJEMO LADE in R 4 gotovinsko plačilo. ☎323-298, 0609/643-202 29295

Prodam GOLF JXD, letnik 1988, reg. do 8.6.97. ☎323-914 29298

Prodam ALFO 33 1.3 S, I.87, v ceno vzamem R 4. ☎422-181 29302

Pdrodam JUGO 45, letnik 1989, vinsko rdeč, izredno lepo ohranjen. Valjavčeva 6, st. 8 29304

Prodam JUGO KORAL 55, letnik 1989, reg. do 5/97, cena 2000 DEM. ☎724-120 29305

Odkup-prodaja rabljenih vozil. ☎323-298, 0609/643-202 29287

GOLF JXD, I. 87/8 6900 DEM, GOLF I. 81/8 1600 DEM, možnost kredita. ☎323-298, 331-214 29288

ZX I. 91/8 rdeč, MARUTI I. 91/9 4900 DEM, kredit. ☎323-298, 0609/643-202 29292

VW VENTO 1.8 I GL, oprema, rdeča perla, 39000 km, reg. do 8/97, prva lastnica, garažiran, 28000 DEM, najboljši ponudnik. ☎310-588 29294

Prodam ŠKODO 105 L, I. 88, cena po dogovoru, reg. celo leto. ☎52-041 29308

OPEL VECTRA 1.8 I CD, letnik 91/92, 5 vrat, rdeča dod. oprema, naprodaj. ☎217-580 29312

Prodam dobro ohranjen JUGO 55 SKALA, letnik 1989, prevoženih 73000 km, reg. do 23.7.97. ☎323-025 29318

Prodam R 19, I. 89 marec, 9/97, bele barve, 110.000 km, nove gume ter avtoradio, zelo lep, cena 9400 DEM. ☎52-253 29320

Prodam 126 P, I. 89, reg. do 2797, cena 700 DEM. ☎862-828 29322

Ugodno prodam R 5 FIVE 3 v, I. 94, CLIO RN 1.2 5 v I.93; TRAFIC FURGON I. 89; MASTER FURGON I. 86; JUGO 45 I. 88, R 19 RT 5 v I. 93. Za vsa vozila možen kredit brez pologa. Vozila so servisirana. ☎064/422-522, RENAULT PREŠA CERKLJE 29325

Prodam Z 850 dobro ohranjen, letnik 1982. ☎245-032 29336

Prodam TRABANTA, I. 87, dobro ohranjen. ☎50-559 29337

Prodam JUGO SKALA 55, letnik 11/88,76000 km, rdeč. ☎45-114 29338

Prodam LADO KARAVAN, letnik 1992. ☎422-510 29340

Prodam JUGO 45, rdeč, letnik 1991. ☎325-313 29341

Prodam VISO 11 RE, letnik 1986, reg. do junija 97. ☎326-459 29343

Prodam PASSAT karavan 2.0, dobro ohranjen, z dodatno opremo, I. 91. ☎0609-644-221 29344

Prodam ohranjen R CLIO 1.4 RT,letnik 1994. ☎403-208 29358

LADA SAMARA 1.3 I. 93, RENAULT 5 FIVE 1.4, letnik 1994, prodam. ☎41-860 29359

GOLF JXD 1.3, letnik december 1989, HYUNDAI PONY LS 1.3, I.90, prodam. ☎41-860 29360

DAEWOOD RACER 1.5 GSI, I.95, HYUNDAI LANTRA 1.6 GLSI I. 93, prodam. ☎41-860 29362

SAMARO 1300, I. 88, reg. celo leto, prodam. ☎861-351 29364

Prodam GOLF JGLD, I.84, reg. 6/97, S paket. ☎801-547,popoldan 29374

VOLVO 340 GL, letnik 1987, reg. 4/97, metalno zelen, radio +zvočniki, prodam za 8200 DEM. ☎41-269

LADA SAMAR I. 92, prvi lastnik možna menjava, kredit, cena 5800. ADRIA AVTO 634-148, 0609/632-577 29377

Z 128 1.1 GX, I. 1987, ugodno prodam. ☎242-703 29379

Prodam JUGO 45, letnik 1989, cena 2700 DEM. ☎46-727 29383

JUGO 45 KORAL I. 89, reg. do 4/97, prodam, cena 2400 DEM. ☎46-757 29386

PRODAM CLIO 1.2, I. december 1994, prevoženih 22000 km. ☎741-985 29390

Prodam GOLF JGLD, letnik 1985/86, 14.500 km, temno rdeč, za 4.700 DEM. ☎ 217-328 29391

MAZDA 323 LX, letnik 1990, CITROEN ZX 1.4, refleks, nov, karavan, prodamo. ☎ 634-231 AVTOGARANT

Prodam NISSAN MICRA 1.0 LX, I.93, 1. lastnik. ☎332-333 29626

Prodam HYUNDAI PONY 1.5 GLS, I.91, cena 8300 DEM. Zevnik, Zg. Bitnje 70 29629

SERVIS AVTOMOBILSKIH IZPUŠNIH CEVI
ŽABNICA, SP. BITNJE 22
TEL.: 064/311-965

YUGO 45, letnik 1988, YUGO 55, lentik 1989, YUGO 45, letnik 1989, prodamo. ☎ 634-231 AVTOGARANT 29393

OPEL ASCONA 1.6 N, letnik 1982, ALFA ROMEO 33, 1.5, letnik 1992, prodamo. ☎ 634-231 AVTOGARANT 29394

R 4 GTL, letnik 1985, R 4 GTL, letnik 1989, ugodno prodam. AVTOGARANT ☎ 634-231 29396

R 19 iERT, letnik 1994, R 19, letnik 1993, CHAMADE, prodamo. Mogoč kredit. AVTOGARANT ☎ 634-231 29397

RENAULT CLIO 1.4 RT, letnik 1993, VW POLO 55, letnik 1995, prodamo. AVTOGARANT ☎ 634-231 29398

RENAULT MEGAN, letnik 1995 COUPE, zadaj karamboliran, prodamo. AVTOGARANT ☎ 634-231 29399

Nemeček
NEMEČEK d.o.o.
podjetje za notranjo in zunanjo trgovino
PRODAJA VOZIL tel.: (061) 611-851, fax: (063) 611-849
ZBILJE 1, 1215 Medvode

IZREDNO UGODNI KREDITI, LEASING IN GARANCIJA

POZOR! AKCIJSKE CENE
FIAT UNO 1.0 ie Fire, 3 V (93), velika izbira barv, cena 8.500 DEM
FIAT CINQUECENTO (94), garancija, cena 10.800 DEM

NOVI AVTOMOBILI!
MITSUBISHI PAJERO 2.5 WAGON TD Intercooler, ZELO UGODNO
PUNTO 55, PUNTO 75, BRAVA, BRAVO, v zalogi letnik 1996, dodatna oprema, UGODNO

RABLJENA VOZILA
BMW 318 i (94), črn, celo leto registriran, kasko, centralno zaklepanje, električna stekla, ABS..., kot nov, cena 37.300 DEM
FORD MONDEO TD (94), rdeč, karavan, 30.000 km, cena 20.900 DEM
FORD SIERRA 1.8 CI TD (91), kovinsko siv, tonirana stekla, cena 13.900 DEM
FORD ESCORT 1.6 CLX (90), kovinsko moder, registriran, 1. lastnik, cena 12.500 DEM
RENAULT 19 1,8 RT Cabrio (94), kovinsko črna, registriran, usnjeni sedeži, cena 27.500 DEM
FIAT TIPO 1.4 ies (93), kovinsko srebrna, 39.000 km, 1. lastnik, servisna knjižica, lepo ohranjen, cena 13.600 DEM
FIAT CINQUECENTO (94), rumeno zelen, 7.000 km, kot nov, reg. celo leto, cena 10.500 DEM
FIAT UNO 60 S (88), bel, registriran do 7/97, cena 5.900 DEM
FIAT UNO 1.1, 5 vrat (93), bel, 45.000 km, registriran, 1. lastnik, kot nov, cena 11.800 DEM
FIAT CROMA 2.0 CHT (92), moder, 1. lastnik, cena 14.500 DEM
GOLF (88), bel, 88.000 km, registriran do 12/96, tonirana stekla, lepo ohranjen, cena 8.600 DEM
LANCIA Y-10 (86), zelen, lepo ohranjen, cena 4.900 DEM
CITROEN C 15 D (90), registriran do konca leta, 5 sedežev, cena 9.900 DEM
JUGO 45 (89), bel, registriran celo leto, cena 2.200 DEM
NISSAN SUNNY (86), kovinsko srebrn, 103.000 km, reg. celo leto, 1. lastnik, avtoradio, cena 6.900 DEM

TALON d.o.o.
Zgomje Bitnje 32
tel.: 064/311 032
ODKUP
PRODAJA
PREPIS VOZIL
(tudi zunanjih)
STAI 89

FIAT BRAVO, BRAVA, PUNTO, UNO, NOVA VOZILA, UGODNI KREDITI. AVTOGARANT. ☎ 634-231 29400

ZASTAVA 750 LE, odlično ohranjen, MEGAN COUPE, letnik 1995, prodamo. AVTOGARANT ☎ 634-231 29401

ODKUP, PRODAJA IN PREPIS VOZIL, UGODNI KREDITI. AVTOGARANT ☎ 634-231 29402

VW HROŠČ, letnik 1976, registriran do julija 1997, prodam. ☎ 710-559

CITROEN AX CABAN 1.1, letnik 1993, registriran do 4/97, 5 V, rdeč, prodam. ☎ 686-013 29411

R 19 CHAMADE, 16 V, letnik 1993, 75.000 km, prodam. ☎ 733-504 29414

Prodam YUGO 55 GVL, 1. lastnica, letnik 1988, lepo ohranjen. ☎ 065/808-342 29419

OPEL KADETT 1300 letnik 1981, reg. do 4.2.97, prodam. ☎862-931

Prodam Z 101 GTL, l.86, reg. do 4.2.97, ogled popoldan. J. Gabrovška 21, Kranj 29429

CORSA GLS l. 85, reg. 9/97, nemška za 5600 in SKALA l. 89 za 2900 DEM. ☎312-076 29432

DIANA 6, letnik 77 prenovljena ugodno prodam. Kržišnik, Šutna 3, Žabnica 29439

Prodam z 101 GT, l. 85, reg. celo leto. ☎242-862 29440

Prodam GOLF JXB, bele barve, 5 vrat, letnik 1991, prevoženo 80.000 km , dobro ohranjen, garažiran, marec 97, cena 12500 DEM. ☎245-026 29442

Prodam AX D CABAN, letnik 1993, prvi lastnik. ☎324-649 29443

PONTIAC BONEVILLE 3.8, l. 88, ameriška, limuzina, z vso opremo, lažje poškodovan, prodam ali menjam. ☎736-686 29445

VISA 11 RE, letnik 1985. ☎312-085 29448

R 5 CAMPUS, letnik 1990, poceni prodam. ☎50-826 29452

Prodam GOLF l. 8/86, lepo ohranjen. ☎327-132 29461

Prodam HYUNDAI PONY 1.3 LS limuzina, letnik 1990, garažiran, reg. do avgusta 97. ☎242-901 29468

GOLF diesel, l.91, bele barve, prodam. ☎631-684 29470

Prodam R 18 letnik 1982, dobro ohranjen. ☎211-642 29474

Prodam Z 101 Mediteran po delih. ☎211-642 29475

Prodam FIAT RITMO DL l. 84, dobro ohranjen. ☎311-642 29476

Prodam z 101 komfort, l. 81, reg. 2/97, cena 950 DEM, Z 101, 1.1 GX, l. 87, cena 1600 DEM. ☎310-537

Prodam OPEL KADETT 1.4 letnik 90, prevoženih 71000 km. ☎688-001

RENAULT 19 1.4 RT LIMITED, l. 95, prodam. ☎22-50-90 29484

PEUGEOT 106 XR 1.1, l.93, prevoženih 17000 km, z dodatno opremo, odlično ohranjen, ugodno prodam. ☎801-009 29492

MAZDA MX 3, V 6, 140 konjskih moči, l. 92/93, 66000 km, metalno zelene barve, cen. zaklp. elek. stekla, ogledala in šibedah, lita platišča. Cena po dogovoru. ☎0609/644-432

KOMBI TRAFIC FURGON letnik 1985 in KOMBI VW TRANSPORTER l. 82, oba reg. prodam. ☎332-178

MAZDA XEDOS 6 V 6 2.0, letnik 1993, 59000 km, servo volan, usnje, klima, AIR BAC, ABS, sončna streha, elek. stekla, ugodno prodam, kot nov. ☎0609/620-009, 064/224-640

Prodam VISO 11 RE, letnik 1985, ter Z 750 l. 84. ☎325-950 29513

CALIBRO TURBO l.93, lepo ohranjeno prodam ali zamenjam. ☎241-349 29514

Prodam R 18 TLJ, letnik 1984, ugodna cena. ☎310-529 29515

Nujno in poceni prodam VISO, letnik 1985, reg. maja, cena 1800 DEM. ☎46-874 29521

NISSAN PRIMERA 1.6 SLX, 16 V, 4 D, l.91, servo volan, el. stekla, el. ogledala, možen kredit. ☎242-277

Prodam GOLF diesel, l.87. ☎326-062 29616

BMW 1.8 letnik 1985, 4 vrata, ohranjen, prodam za 7900 DEM. ☎331-858 29525

Prodam OPEL OMEGA 2.0 I, letnik 1988. ☎43-207, Visoko 134 29527

Odkup, prodaja rabljenih vozil, staro za novo, krediti. SUZUKI SALON, ☎331-013 29533

Prodam R 5 letnik 1987, srebrne barve. ☎861-684 29536

Prodam FIAT TIPO 1.4 DGT, l. 88, cena po dogovoru. ☎332-101 29559

Prodam VISO 11 RE, l. 85, reg. do 4/97. ☎47-889 29560

Prodam avto CITROEN ZX 1.6 AURA, l. 93. ☎64-487 popoldan

FIAT UNO 60 S, letnik 1987, reg. celo leto, metalik barve. ☎241-211 29576

Prodam JETTO, l. 87, reg. celo leto, ugodno. ☎47-581 29577

Prodam GOLF JXD, l.11/87, dobro ohranjen. ☎211-174 29593

Prodam R 4 GTL, l.88, rdeče barve. ☎45-165 29595

R 19 CHAMADE, l.90, dobro ohranjen, ugodno prodam. ☎0609-634-970 29596

Prodam JUGO 45 KORAL,l. 88, 72 000 km, odlično ohranjen - nujno in ugodno prodam. ☎41-893 29603

Prodam Z 101 SKALA, l.90, reg. do 3/97, cena 2950 DEM. ☎326-820 29609

CITROEN XM INJECTION 2.0, l.91, 98 000 km, KLIMA, METALNO SIV, dobro ohranjen. ☎331-842 29613

Radio Ognjišče

od 16. septembra dalje začetek jutranjega programa ob 5.00

Čestitke, osmrtnice, obvestila, ...
od ponedeljka do petka med 7. in 14. uro
tel.: 061/152 11 26 in 061/152 16 71, fax: 061/152 16 47.

NISSAN SUNY 1.4 SLX, 16 V, l.93, servo volan, el. stekla, central. zaklepanje, možen kredit. ☎242-277 29617

Prodam JUGO 45 A, l.86, reg. do 3.11.96 v slabšem, vendar voznem stanju. Končna cena 600 DEM. Informacije na ☎0609-639-559 - Dare 29618

NISSAN ALMERA 1.6 GX, l.4/96, 7000 km, testna, prodamo. ☎242-277 29619

SUZUKI VITARA 1.6, JLX, l.12/92, 90 000 km, klima, servo volan. ☎242-277 29620

AVTO ŠOLA ing. HUMAR
NAJUSPEŠNEJŠA
AVTOŠOLA
VOŽNJA V OSEBNIH VOZILIH
POLO, GOLF, FIESTA, SUZUKI...
IN Z MOTORNIM KOLESOM
YAMAHA
Tečaj CPP vsak
PONEDELJEK
ob 9^{n} dopoldne in
ob 18^{n} popoldne
☎ 311-035
shumb5

Prodam HROŠČA, l.75, reg. do konca leta. ☎325-348 29630

ZAPOSLITVE

Iščemo sposobne in komunikativne ZASTOPNIKE za prodajo medicinskega aparata. ☎55-446, 802-274 27483

Iščemo **potnike** za trženje nove uspešnice na področju oglaševanja za Gorenjsko. Šifra: DOBRO PLAČILO

Zasposlimo dekle za delo v strežbi, zaželjene izkušnje ali ustrezna izobrazba. ☎41-462 in 41-125 28871

Mesečno plačilo + stroške ponuja podjetje samostojnemu paru sodelavcev z možnostjo par večernih ur dela. Za dogovor pokličite na ☎066-391-063 med 9-15. uro, Operativna cona Jesenice z okolico 28874

POSTANITE NAJBOLJŠI MED NAJBOLJŠIMI. PRIDRUŽITE SE NAJUSPEŠNEJŠI PRODAJNI MREŽI PRI PRODAJI KNJIŽNIH USPEŠNIC (VELIKA ILUSTRIRANA OTROŠKA ENCIKLOPEDIJA, TURISTIČNI VODNIK SLOVENIJE, BLIŽNJICA DO MATEMATIKE..) ZAGOTAVLJAMO VAM TEDENSKA IZPLAČILA, MOŽNOST REDNE ZAPOSLITVE. ☎064/634-064, 56-105 IN 0609/637-492 28117

Simpatično dekle za delo v strežbi zaposlimo. Sobota in nedelja prosto. ☎212-634 28273

Drogerija v Kranju zaposli prodajalko z izkušnjami. Šifra: PARFUMI 28411

Iščem akviziterje za prodajo ortopedskih natikačev. ☎79-30 int. 28-52, od 9.12.ure in 15-19. ure 28589

Iščete redno zaposlitev in vam delo na terenu ni odveč? Iščemo več resnih potnikov (ni prodaja). Inf. na ☎874-220 sobota po 15. uri in sreda po 10. uri 28717

Odličen zaslužek nudimo pri prestavitvah v popoldanskem času po domovih. ☎311-101 28818

Iščemo dekle za delo v strežbi. Pizzerija Oliva, Sv. Duh, Šk. Loka 28821

Dekle za delo v strežbi ali gostinska pripravnica dobi delo. ☎311-482 28879

Izkušen komercialist dobi delo. ☎310-155 28880

Iščemo zidarsko delo. Delamo kvalitetno in poceni. ☎43-143, po 15. uri 28882

Izreden zaslužek - najbolje prodajan program pri DZS. ☎53-410, 0609/634-584 28900

V redno delovno razmerje sprejmemo BLAGAJNIČARKO. Naslov v oglasnem oddelku. 29036

Nudim vam dobro plačano delo pri prodaji kozmetike. Premislite in pokličite 862-936, zvečer 29039

DISCOTEKA GALUASIES BLONDES honorarno zaposli dekle ali fanta za pomoč v strežbi. Inforamcije po ☎061/221-292 ali v diskoteki. 29109

Iščemo honorarne sodelavce. Brez dela pri nas ni uspeha. Šifra: SKUPAJ GREMO VIŠJE 29115

Nudim dobro plačano delo v okrepčevalnici. ☎43-762 29147

Iščem simpatično dekle za delo v šanku. ☎422-515, dopoldan 29154

Za prodajo komercialno uspešnega artikla iščem zastopnike na območju Gorenjske, dober zaslužek, takojšnja izplačila. ☎622-846 29155

Smo odlično organizirana mreža zastopnikov za prodajo komercialnih artiklov namenjenih šolarjem. Ker se nam je promet in povprečni zaslužek z uvajanjem novih metod prodaje podvojil (2000 DEM), smo se odločili za širitev mreže. Mednje vabimo samo tiste, ki bi resnično radi ogromno zaslužili. Šifra: ZAPOSLITEV JE REDNA 29163

Redno ali honorarno zaposlim NATAKARICO, lahko priučena v okrepčevalnici v Tržiču. ☎52-001 dopoldan 29170

DZS za dobro plačano delo zaposli več zastopnikov. ☎331-445 29177

Iščem redno delo s svojim kombijem CD 25 povišan volumen 8 m3 nosilnosti 1500 kg. ☎331-724 29182

Iščem honorarno delo - pospravljanje posovlnih prostorov ali pomoč v gospodinjstvu. ☎806-799 po 16. uri 29234

Vas zanima dodatni zaslužek, pokličite po 20. uri 214-080 29300

Samostojno pomočnico za vezanje cvetja, sprejmemo TAKOJ. ☎323-460 29339

PRODAJALKO za prodajo kruha in mlečnih izdelkov v Šk. Loki ZAPOSLIMO. ☎620-544 29346

RAČUNOVODKINJO za samostojno vodenje podjetja in obrti redno zaposlimo. Ponudbe pod Šifra: ZA DOBRO DELO DOBRO PLAČILO 29347

Prijetno DEKLE dobi delo v okrepčevalnici v Bohinju. ☎721-941 29355

Zaposlimo KUHARICO. ☎221-131 29366

Moški nujno išče redno ali honorarno delo. ☎ 713-064 29403

Dekle dobi delo v kava baru v Kranju. ☎ 331-209 29416

Ali želite postati samostojni, neodvisni poslovnež. Mi vam pokažemo kako. ☎310-074 29433

Iščemo potnika za dostavo z izpitom B kat., možno brez prevoza. ☎51-540 29436

Če imate prazen žep in bi ga radi napolnili, pokličite na ☎53-755, v peter, soboto in nedeljo od 10. do 14. ure 29472

Redno zaposlimo natakarico za dopoldansko delo, vikendi prosti. Pisne ponudbe DADA TEK,d.o.o., Savska c. 34, Kranj 29494

Redno zaposlimo KV KUHARJA. Pisne ponudbe: DADA TEK,d.o.o., Savska c. 34, Kranj 29495

Redno zaposlimo ŠOFERJA - prodajalca za prodajo po terenu. Pisne ponudbe DADA TEK,d.o.o. Savska c. 34, Kranj 29497

KAVA BAR išče dekleta za strežbo. ☎224-358 29516

Takoj zaposlim KV -priučenega slikopleskarja v redno delovno razmerje. ☎0609/639-510, 064/631-084 29518

Agencija za delo nudi redne in honorarne zaposlitve na območju Slovenje. Tel. 090/42-11
Strošek 78 SIT/0,5 min

Delajte doma! Takojšenj zaslužek. Za inform. pošljite kuvero z znamko ter ašim naslovom na Kuhlang Ljiljana, Snakovška 36, Križe 29522

Zaposlim mlado, pošteno dekle, ki ima veselje do kmečkega dela. Pomoč v gospodinjstvu in kmetijstvu. Močnik Ciril, Poženik 49, Cerklje naj se oglasi osebno ali na ☎422-562, od 7. do 8. ure. Resnost in vestnost! 29530

Iščem redno zaposlitev, poklic keramičar. ☎403-351 29561

Vrhunska kozmetična hiša išče svetoalko. Trajno delo na vašem domu. ☎312-423 29579

VENERA SHOP d.o.o.redno zaposli PRODAJACA v trgovini - Ljubljana. OD 70 000 SIT + vožnja. Pogoj je ustreza izobrazba. ☎064-218-938 in 0609-621-430 29605

Želite zaslužiti 20 000 SIT ali več tedensko? Za prezplačno oskrbovanje in informacije pošljite le naslovljeno kuverto z znamko na naslov Anton Baraga, Partizanska 39, Ljubljana 29614

Dekle, staro 19 let, po končani pripravniški, administrativni tehnik išče zaposlitev (v Kranju ali Tržiču). ☎53-249 29625

ČEVLJARSTVO JAZBEC JOŽE
Iščemo šiviljo z dolgoletno prakso v šivanju zgornjih delov obutve. Možnost dela na domu.
Tel.: 58-356

ŽIVALI

Prodam RACE za zakol. ☎731-167 27728

DOMAČIJA tel.: 738-037 sprejemamo naročila za en dan stare PIŠČANCE, 1 kg težke pitance, 2,5 kg težke purane, na začetku oktobra, 19. tedenske jarkice stalno na zalogi. 28314

Prodam PRAŠIČE 20-40 kg. Kurirska pot 11, ☎242-672 28561

PRAŠIČE različno težke ugodno prodam in jih pripeljem na dom. ☎46-832, zvečer 28898

Prodam BIKCA sim. in SVINJO za zakol ali nadaljno rejo in ODOJKE. Stenovec, Verje 47, 061/621-207

Prodam eno letne KOKOŠI nesnice za nadaljno rejo ali zakol. Cena 200 SIT/kos. Voklo 49, ☎49-250 28943

Prodamo KRAVO in teleta. Bohinc, Loka 35, pri Tržiču 29121

MUCKE samčke, stare dva meseca podarimo prijateljem živali. ☎340-010 29127

Prodam različne pare papagajev. Voklo 106, Belehar 29136

Prodam 10 dni staro TELIČKO simentalko. ☎403-101, Zg. Besnica 11 29144

Prodam 14 dni starega TELIČKA simentalca. Arnež, Repnje 42, Vodice 29145

Prodam mlade PAPIGE skobčevke in nimfe. ☎47-818 29165

Prodam TELETA sim. teža 200 kg za zakol ali nadaljno rejo. ☎422-910 29219

Prodam BIKCA težkega okrog 115 kg za nadaljno rejo. ☎421-678 29220

Ljubke, male, igrive MUCKE oddamo prijaznim ljudem. ☎45-284 29223

Prodam meso od mladega BIKA simentalca. ☎738-155 29228

Prodam mlado KRAVO simentalko, brejo in BIKA simentalca teža 410 kg. ☎725-091 29231

Prodam 10 dni starega bikca. Poženik 14, ☎422-566 29237

Prodam 120 kg težkega BIKCA in težje telice. ☎421-499 29297

Breje KRAVE in TELICE simentalke A kontrola, pašne, po izbiri, prodam. Mulej, Selo 20, Bled 29299

Prodam PRAŠIČE okrog 20 kg težke. Žuran, Hudo 12, Tržič, 57-364 29307

Prodam TELICO sim. A kategorije, stara 14 mesecev, težka 400 kg, primerna za rejo ali zakol. Zasip, Sebnje 43, Bled, ☎78-084 29316

Prodam mlado KRAVO dobro mlekarico. ☎688-115 29319

Prodam BIKCA simentalca, mladega JAGENJČKA in OVCO. Hafnarjeva 6, Stražišče ☎311-720 29350

Prodam 2 meseca starega BIKCA simentalca. ☎66-141 29357

Prodam 4 mesece starega čistokrvnega NEMŠKEGA OVČARJA brez rodovnika. ☎801-457 29389

KOZLIČKE za zakol ali nadaljno rejo, prodam. ☎ 692-761 29395

Prodam BIKCA simentalca, težkega 150 kg. ☎ 682-745 29408

Kupim teleta sim. 10 dni starega. ☎47-872 29425

BIKCA siment. in frizijca stara teden dni, prodam. Mavčiče 40 29428

Oddamo MUCKE, stare 3 mesce. ☎66-046 29438

Prodam več TELIC od 80 - 100 kg ter jedilni krompir. ☎061/768-356 29441

Prodam KOBILO z žrebetom in 9 mesečno arabkinjo. Milje 26, Visoko 29447

Prodam KRAVO sim. 8 mesecev brejo in telico, 14 dni staro. ☎061/627-176 29453

Ugodno prodam ZLATO PRINAŠALKO z rodovnikom. ☎421-034 29463

Težko KRAVO sim. s prvim teletom ali brez, prodam. Sp. Brnik 60 29467

Prodam 100 kg težkega simentalca za rejo ali zakol. Češnjevek 8 29480

Prodam dve osem mesecev breji TELICI. ☎622-486 29482

KAMNOSEŠTVO NIKO RAKOVEC, s.p.,
LEDINA 28, ZASIP, 4260 BLED
Tel.: (064) 76-966
DELAVNICA: DOBRAVSKA 6, 4270 JESENICE, Tel.: (064) 83-839
• IZDELAVA IN OBNOVA NAGROBNIKOV • GRAVIRANJE IN OBNAVLJANJE NAPISOV • PRODAJA IN MONTAŽA NAGROBNE OPREME • OPRAVLJAMO TUDI DRUGA KAMNOSEŠKA DELA (pulti, mize)

ZAHVALA

Ob smrti našega brata

FRANCETA HRASTARJA

se iskreno zahvaljujemo prijateljem, sosedom in sorodnikom, ki ste se poslovili od njega, ga pospremili na njegovi zadnji poti, darovali cvetje, sveče in sv. maše. Posebna zahvala g. župniku, pevcem in govornikoma za iskrene besede. Iskrena hvala vsem, ki ste ga imeli radi, ohranite ga v lepem spominu.

Njegovi sestre in bratje z družinami

V SPOMIN

Srce molči in pričakuje,
a ni stopinje od nikjer;
zamisli se, po nečem žaluje
ves dolgi, samski mi večer.
(Josip Murn)

V globoki veri, da se zopet srečamo, je minilo leto dni, odkar sta od nas za vedno odšli naši dragi

MIHAELA IN BARBARA NOVAK

(mati in hči)

Ostaja praznina, ki jo skušamo zapolniti z lepimi spomini in molitvijo. Hvala vsem, ki se ustavite ob njunem prezgodnjem grobu, jima prižgete luč ali poklonite cvetico. Hvala za vse lepe misli in molitve. Spominska maša bo v soboto, 14. septembra, ob 18. uri v župnijski cerkvi sv. Janeza Krstnika na Suhi pri Škofji Loki.

VSI NJUNI

Prodam 10 dni starega BIKCA simentalca. Sp. Bela 11 29361

Prodam KRAVO z mlekom ali za zakol. ☎51-092 29368

Prodam PAŠNE krave. ☎621-293 29372

Dobrim ljudem podarim tri mlade dolgodlake MUCKE. ☎76-308 29382

Prodam PRAŠIČKE težke cca 20 kg. Zg. Duplje 26, ☎47-157 29385

Prodam 7 dni starega BIKCA sim. Doslovče 12, Žirovnica 29528

Od dobre mlekarice prodam teličko simentalko, staro 10 dni. ☎57-376 29558

Prodam MLADO SRNASTO KOZO. ☎44-043 29587

Kupim BIKCE simentalce od 200 - 300 kg težke. ☎730-119 29599

Prodam ZAJCE - pasme belgijski orjak. Kličite zvečer na ☎57-516

Prodam KRAVO s teletom, bikcem. ☎ 58-336, Križe 29409

Prodam MLADIČE ZLATE PRINASALCE, čistokrvne, cepljene, brez rodovnika. ☎ 421-686 29410

Dobrim ljudem oddam eno leto starega BOBTAILA. ☎ 421-041 29418

Prodam 6 mesecev brejo KRAVO. ☎45-117, zvečer 29491

Rodovniške mladiče VELIKI ŠNAVCER prodamo, oče tekmovalni PEČ, mati lepotica. ☎063/850-192 29510

PUJSKE 7 tednov in TELIČKO 130 kg, prodam. ☎620-582 29520

AKRIS *d.o.o.*

KO UGASNE ŽIVLJENJE
PREVOZI, UPEPELITVE, POKOPI, PREKOPI,
NOVO
OBNOVA GROBOV, SVETOVANJE, ORGANIZACIJA, IZVEDBA

Nova vas 17, 4240 Radovljica, Tel.: 064/733-365
NON-STOP

ZAHVALA

Med mislijo in besedo
je več, kot se da povedati.

V 32. letu starosti nas je nepričakovano zapustila naša draga

MARJETA ŠOŠTARIČ

roj. Varl

Iskreno se zahvaljujemo sorodnikom, sosedom, prijateljem in znancem za izrečena sožalja, darovano cvetje in sveče. Zahvala tudi pevcem in g. župniku za lepo opravljen pogrebni obred. Vsem, ki ste sočustvovali z nami in jo pospremili v tako velikem številu na njeno zadnjo pot, iskrena hvala.

VSI NJENI

Češnjica, 3. septembra 1996

ZAHVALA

Ob izgubi naše drage tete in svakinje

JELE SITAR

roj. Jezeršek

se zahvaljujemo vsem, ki so nam ustno in pisno izrazili sožalje, jo pospremili na zadnji poti in se poklonili njenemu spominu.

VSI NJENI

Kranj, 13. septembra 1996

ZAHVALA

V 57. letu starosti je mnogo prezgodaj sklenil svojo življenjsko pot naš dragi

FRANCE GRUDEN

Ob boleči izgubi se iskreno zahvaljujemo sorodnikom, sosedom, prijateljem in znancem za pomoč, izrečena pisna in ustna sožalja, podarjeno cvetje in sveče in vsem, ki ste ga v tako velikem številu pospremili k zadnjemu počitku. Iz vsega srca hvala dr. Pavlinovi in sestrama Heleni in Marini za dolgotrajno zdravljenje ter dr. Mohorju in reševalcem za pomoč. Zahvaljujemo se sodelavcem iz ALPETOURJA - potovalna agencija, ZŠAM in Merkurja - finančni sektor in reklamacije. Posebna zahvala župniku g. Godcu iz Primskovega za opravljen pogrebni obred, pevcem iz Nakla in trobentaču. Vsem še enkrat iskrena hvala.

Žalujoči: žena Marica, hčerka Špela z družino, mama Olga ter sestra Metka in brat Tomaž z družinama

ZAHVALA

V 93. letu nas je za vedno zapustila draga mama, sestra, teta, tašča, babica, prababica in praprababica

JOŽEFA RANT

p.d. Žbontarska mama

Iskreno se zahvaljujemo sorodnikom, prijateljem, sosedom, vaščanom in znancem za izrečena sožalja, darovano cvetje, sveče ter svete maše. Posebna zahvala tudi dr. Zrimšku in drugemu osebju ZD Škofja Loka. Zahvaljujemo se tudi g. kaplanu, cerkvenemu zboru, g. Antonu Žbontarju ter praporščaku iz Zalega Loga, g. Niku Bizantu ter praporščaku iz Preske za ganljive besede in spremstvo na njeni zadnji poti. Hvala tudi pogrebnemu podjetju HIPNOS iz Medvod za lepo opravljen pogrebni obred in zaigrano Tišino, ter vsem, ki ste jo v tako velikem številu pospremili na njeni zadnji poti.

ŽALUJOČI VSI NJENI

Sp. Davča, Zali Log, Sv. Duh, Medvode 1996

ZAHVALA

Ob boleči izgubi naše drage žene, mame in stare mame

TILKE VRHOVNIK

roj. Romšak

se iskreno zahvaljujemo sorodnikom, prijateljem in znancem za izrečeno sožalje, darovano cvetje in sveče ter vsem, ki ste jo v tako velikem številu pospremili na njeni zadnji poti. Toplo se zahvaljujemo sosedom za nesebično pomoč. Iskrena hvala gospodom duhovnikom za lep pogrebni obred in še posebej g. župniku Ladislavu in gospe Justi za ganljive poslovilne besede ter pevcem za ubrano petje. Zahvala tudi vsem prijateljem, ki ste velikokrat našli čas, da ste jo v njeni težki bolezni obiskovali in jo razveseljevali s svojo prisotnostjo.

Žalujoči: mož Tone, hčerke Mira, Ljuba in Vida z družinami

Mlaka pri Kranju, Križ, Strahinj, 8. septembra 1996

ZAHVALA

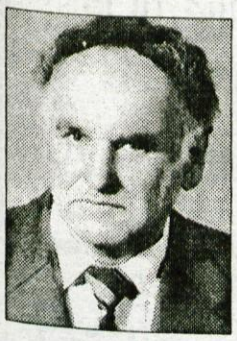

Ob nenadni izgubi ljubljenega moža, očeta, dedka, brata in strica

LUDVIKA BLAGNETA

se iskreno zahvaljujemo za darovano cvetje in sveče. Prisrčna hvala sosedom za vso pomoč in tolažbo. Enako hvala g. Cirilu Brglezu za lep govor.

Žalujoči: žena Ljubica, hčerki Nuška, Mirja z družinama, sestra Mari in ostali domači

ZAHVALA

V 75. letu nas je zapustila naša mamica, babica, prababica, sestra, tašča in rejnica

MINKA MURNIK

rojena Šavs

Iskreno se zahvaljujemo sorodnikom, sosedom, prijateljem, sodelavcem in znancem za izrečena sožalja, podarjeno cvetje in sveče. Posebno se zahvaljujemo zdravstvenemu osebju UKC Ljubljana v Ljubljani in na Golniku, prof. dr. Janezu Juhantu in gospodu župniku Cirilu Isteniču za lep obred, ge. Mari Globočnik iz Vogl in ge. Marici Globočnik iz Kranjske Gore za besede ob slovesu, ge. Francki Klinc za pomoč, skupnosti Vera in luč, Društvu upokojencev in vsem, ki ste jo v velikem številu pospremili na njeni zadnji poti.

VSI NJENI

Velesovo, Sidney, Cegelnica, Medvode - Trnovec, Šenčur 1996

ZAHVALA

V 67. letu starosti nas je po hudi in težki bolezni zapustil naš dragi mož, ata, stari ata, brat, stric, bratranec in tast

ANTON RIBNIKAR

iz Velesovega

Iskreno se zahvaljujemo sorodnikom, sosedom, prijateljem in znancem za izrečena sožalja, darovano cvetje, sveče in sv. maše. Zahvaljujemo se tudi dr. Borutu Beleharju, zdravnikom in sestram bolnišnic dr. Petra Držaja in Inštitutu Golnik za zdravljenje v času njegove bolezni. Hvala g. župniku za lep pogrebni obred, pevcem Gorenjski fantje za zapete žalostinke, gasilcem in g. Rosulniku za poslovilne besede. Vsem, ki ste ga v tako velikem številu pospremili na njegovi zadnji poti, še enkrat iskrena hvala.

ŽALUJOČI VSI NJEGOVI

Velesovo, 9. septembra 1996

CVETJE IN AVTO V KRANJU 14. 9. 1996

GLAVNI TRG OD 8. DO 12. URE

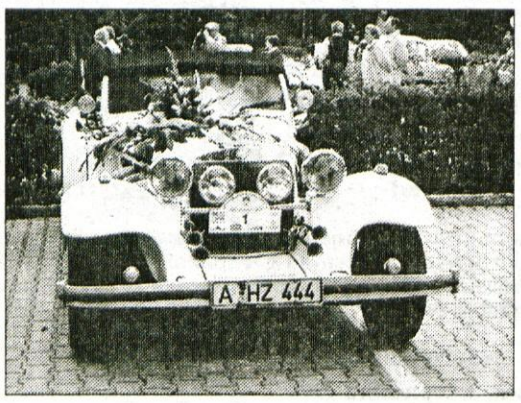

CVETLIČARNA MAK, MOBITEL, PIVOVARNA UNION, AUTOCOMMERCE, AVTOSALON VRTAČ, CONTRAST, VILA BELA

Konec dobrodelne akcije za družino Treven

Trevnova hiša je dostojno obnovljena

Pri Trevnovih v Lanišah smo ta teden simbolično zaključili dobrodelno akcijo pri obnovi pogorele hiše.

Laniše, 11. septembra - V njej sta poleg našega časopisa sodelovala še območna organizacija Rdečega križa iz Škofje Loke, kjer se je zbiral ves denar darovalcev, in gradbeni odbor, ki so ga imenovali sokrajani nesrečne družine. Ravno pred novoletnimi prazniki je namreč pri Trevnovih izbruhnil požar, v katerem je umrl družinski gospodar Rado, hiša pa je bila v ognju močno razdejana.

Dobrodelno akcijo, ki se je začela na pobudo Gorenjskega glasa, smo v našem časopisu spremljali vseh osem mesecev. Zapisali smo imena vseh darovalcev, ki so na račun loškega Rdečega križa le za Trevnove darovali prek 1,2 milijona tolarjev. Z vsemi prispevki je bilo zbranega denarja kar za dva milijona tolarjev. Hkrati je namreč tekla tudi akcija za pogorišče v bližnjih Hobovšah, kjer je domovanje družine Velikonja pogorelo skoraj do tal. Mimo omenjenega računa pa so Trevnovim denar nakazali tudi iz sovodenjskega podjetja Termopol, kjer je zaposlena Helena Treven. Tega denarja je bilo prek 800 tisoč tolarjev, z vsemi ostalimi prispevki vred za milijon. Obnova hiše, zlasti njene notranjščine in dela ostrešja ter kritine, je "pojedla" domala ves zbrani denar, ostalo ga je še nekaj tisočakov, ki ga bo Helena porabila po lastni presoji.

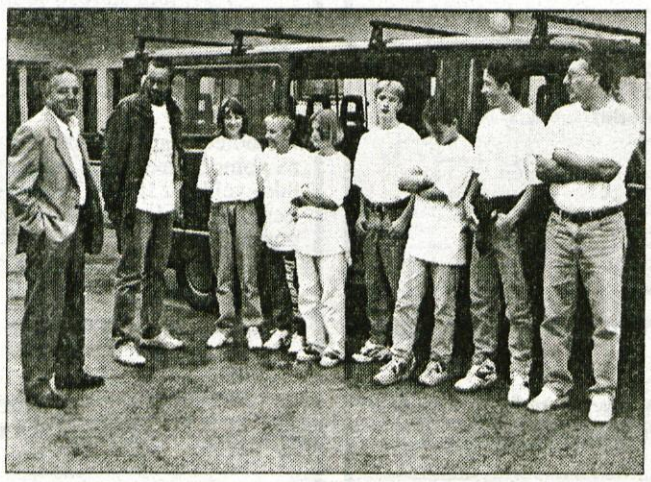

V sredo zvečer smo sodelavci v dobrodelni akciji pri Trevnovih doma položili račune na mizo in skupaj ugotovili, da je akcija uspešno pri kraju, hiša lepo obnovljena, Helena Treven in njen tast Janez, ki je bil v minulih mesecih duša obnove, pa hvaležna za pomoč. Pridružili so se nam tudi člani gradbenega odbora Lojzka Rink, Vilma Klemenčič in Franci Peternelj. Darovalcem, katerih imena smo sproti objavljali v Gorenjskem glasu, se vsi skupaj še enkrat iskreno zahvaljujemo za pomoč, tako tistim, ki so darovali velike zneske, kot onim, ki so si majhne odtegnili od svojih skromnih dohodkov.

Potreb po tovrstni pomoči pa je še veliko, pravi **Marjeta Žagar** iz RK Škofja Loka. Dokončati je treba gradnjo pri Velikonjevih v Hobovšah. Kot je povedal **Franc Peternelj**, sodelavec Rdečega križa na terenu, ki je bedel nad obnovo obeh pogorišč, se bodo tudi Velikonjevi lahko v kratkem vselili v novo hišo. Marjeta Žagar pa dodaja, da v Gorenji vasi že novo pogorišče kliče po pomoči. Jožetu Jelovčanu iz Leskovice, ki se mu podira hiša nad glavo, bodo najverjetneje postavili bivalni kontejner za čez zimo. Ta čas pa pomagajo tudi materi z dvema odraščajočima hčerkama, ki so v središču Škofje Loke živele brez elektrike, zdaj pa jim pomagajo pri urejanju statusa in zdravstvenega zavarovanja. Te in druge akcije pomoči nemočnim in ubogim bomo spremljali tudi v Gorenjskem glasu. •

D.Z.Žlebir

Telekom Slovenije

Nacionalni operater telekomunikacij

VAŠ TELEFONSKI PRIKLJUČEK

že za

17 000 SIT obrok

Po vključitvi plačate 6 obrokov in VAŠ telefonski priključek bo res VAŠ

Drugi priključek za gospodinjstva 30% ceneje.

Vse dodatne informacije so vam na voljo na brezplačni telefonski številki 080 80 80 Telekom Slovenije - PE Kranj

Telekom Slovenije p.o. PE Kranj

Telekom Slovenije, p.o., PE Kranj, Ul. Mirka Vadnova 13, 4000 Kranj

Smlednik, 11. septembra - Ta teden se je na pustolovsko pot odpravila skupina otrok iz Vzgojno izobraževalnega zavoda Frana Milčinskega v Smledniku. Po uspeli lanski akciji, v kateri so se mladostniki skupaj z dvema pedagogoma odpravili z jadrnico po Jadranu, so avanturo ponovili tudi letos. Desetdnevna pustolovščina, jadranje od Krka do Visa in nazaj, življenje na omejenem prostoru, vse to predstavlja velik izziv, zlasti še, ker tovrstno "doživljajsko pedagogiko" izvajajo prvi in edini v državi. Medtem ko to pišemo, že jadrajo: Tomaž Robek, Melita Možina, Natalija Petrovič, Vito Ristič, Miha Marinič, Dejan Perkič ter svetovalna delavca Tomaž Vec in Bojan Bogataj. Tik pred odhodom so v majicah Gorenjskega glasa takole pozirali za naše bralce. Želimo jim uspešno pustolovščino, ki bo v sliki in besedi predstavljena v eni zadnjih septembrskih številk našega časopisa. - • D.Ž.

Kamera presenečenja Gorenjskega glasa in Gorenjske televizije TELE-TV

Norčije Brendija in Korada

Begunje - Zadnjič smo omenili, da smo v Begunjah posneli dvojno Kamero presenečenja. Še preden pa se posvetimo današnji zgodbi, naj še enkrat omenimo, da je "krivec" dvojnega presenečenja Bojana Sajovic, ki zelo rada preseneča svoje bližnje. Najprej je brata Igorja, tokrat pa sestro Lidijo Belna.

Prav tako kot Igor je tudi Lidija tisti dan praznovala rojstni dan. Kateri, vam iz vljudnosti ne bomo izdali, lahko pa vam zaupamo, da za njena leta (ki jih dobro skriva) lahko izveste ob ogledu presenečenja na Gorenjski televiziji. Skratka - da ne zaidemo preveč - Lidija je že videla, kaj je njena sestra pripravila bratu, in nekako je začutila (temu bi dejali nezmotljiv ženski čut), da se nekaj pripravlja tudi zanjo. Kaj, tega pa ni uspela zvedeti.

Dokler se ni pred druščino pripeljal velik mercedes in sta iz njega stopila glasbenika. Pravzaprav je ta glasbeni par zelo posrečeno sestavljen. Prvi je velik, čokat, z bujnimi lasmi in še bujnejšo brado. Drugi pa je njegovo nasprotje; majhen, v primerjavi s prvim tudi droben, na glavi pa... Če uporabimo pridevnik bujen, bi dejali, da ima bujno plešo. Šalo na stran, že po tem delnem opisu ste verjetno uganili, da sta Lidijo obiskala Brendi in Korado, ki sta posrečen par tudi zaradi neusahljivega smisla za humor.

Slednje sta dokazala tudi tokrat, saj smo se neprestano smejali njunim norčijam, v kar se lahko prepričate tudi vi ob ogledu **Kamere presenečenja na programu Gorenjske televizije TELE-TV Kranj, danes ob 20.20. • S. Šubic, slika: T. Dokl**

Izšle so nove priložnostne poštne znamke; filatelija ni le užitek, je tudi ohranjanje vrednosti vašega denarja!

RADIO KRANJ 97.3 FM STEREO

LEPO DARILO ZA VAŠE NAJDRAŽJE - ČESTITKA NA RADIU KRANJ - VSAKO NEDELJO OB 13. URI

RADIO KRANJ 97.3 FM STEREO