L. M. ŠKERJANC

24 DIATONIČNIH PRELUDIJEV

ZA PET PRSTOV V VSEH TONOVSKIH NAČINIH

ZVEZEK I.: ŠTEV. 1—12

1936

EDICIJA
GLASBENE MATICE
V LJUBLJANI

UVODNA BESEDA

Autorja je mikal tehnični problem komponiranja za pet prstov, v popolnoma diatoničnem stavu, iz katerega slede kot posledica vedno naravni molovi tonovski načini, omejitev na osrednji oktavi klaviature (obe roki v violinskem ključu!) in nepremični položaj roke, ki ga fiksira nad prvo noto stavljeni prstni red. K temu pride še pedagoško razmišljanje, da je za učenca koristno, ako se že kmalu seznani z raznimi tonovskimi načini, najsi imajo tudi mnogo predznakov in čeprav se večina pedagoških del opira spočetka na kompozicije brez predznakov. Kot protiutež tej težkoči pa se ta zbirka poslužuje nepremične lege obeh rok, zaradi česar se izvajalčeva pozornost lahko osredotoči na samostojnost posameznih prstov in njih medsebojno neodvisnost in pa na vsakokratni tehnični problem, ki ni pri dveh točkah enak. Ti preludiji niso namenjeni prav početniškemu pouku, pač pa lahko služijo kot snov za predavanje in pa tudi kot tehnično dopolnilo v nižjih razredih glasbenih šol, izvzemši prvi razred.

Po težkoči si sledijo preludiji v navedenem vrstnem redu:

št. 3, 2, 1, 24, 20, 5, 4, 6, 23, 9, 13, 7, 15, 18, 17, 8, 12, 21, 11, 10, 14, 16, 19, 22. Od teh je št. 21 vaja za pedal, med tem ko naj se ostale izvajajo brez pedala. Posebno pozornost je obračati na predpise agogike in dinamike, ki jih autor nikakor ne smatra za „quantité négligeable".

Ljubljana, 24. maja 1936.

L. M. ŠKERJANC

1. VESELA KORAČNICA – MARCHE JOYEUSE

(C - dur)

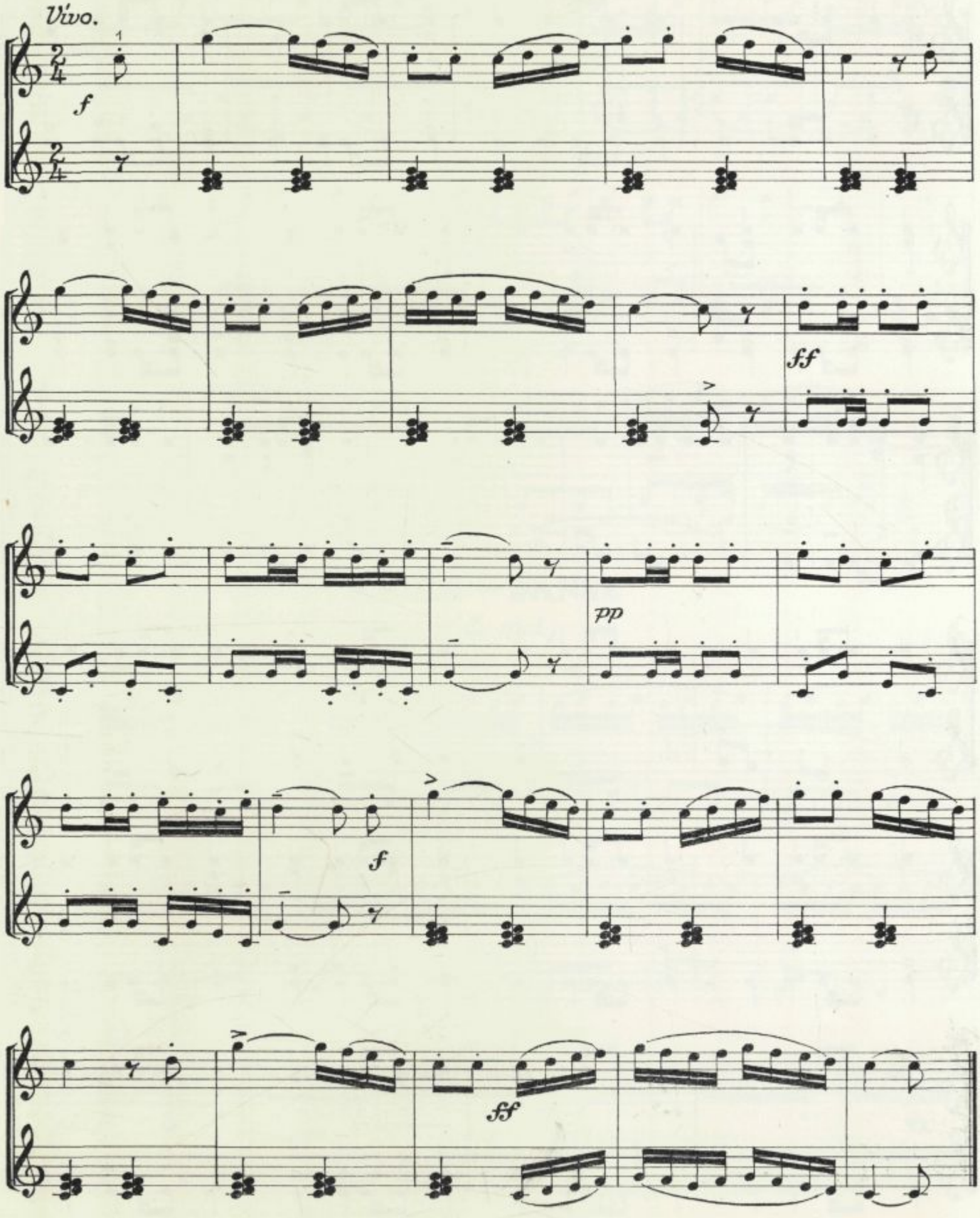

MD 1083/1999

2. ŽALNA KORAČNICA – MARCHE FUNÈBRE

(A-mol)

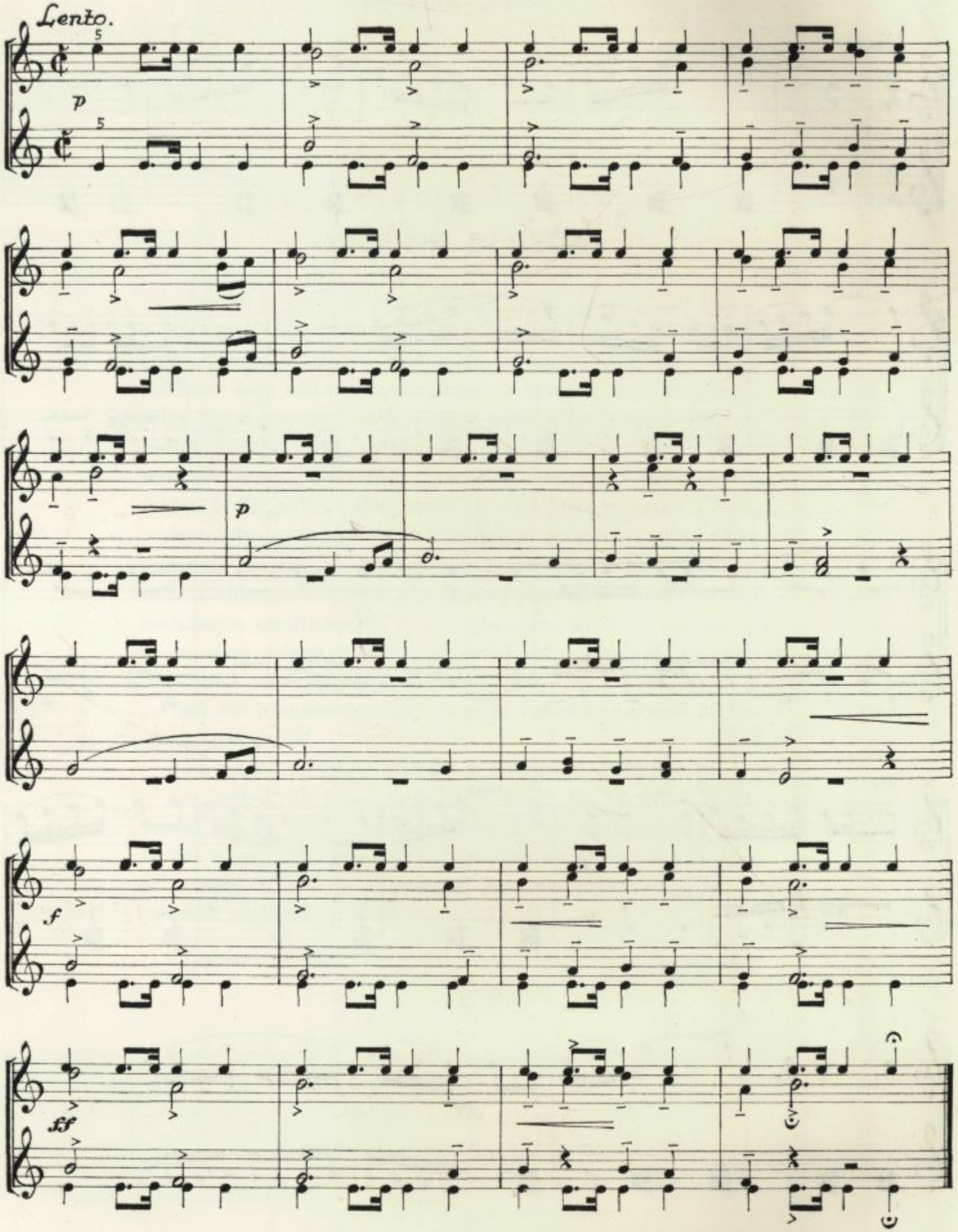

3. NA VASI – AU VILLAGE

(G-dur)

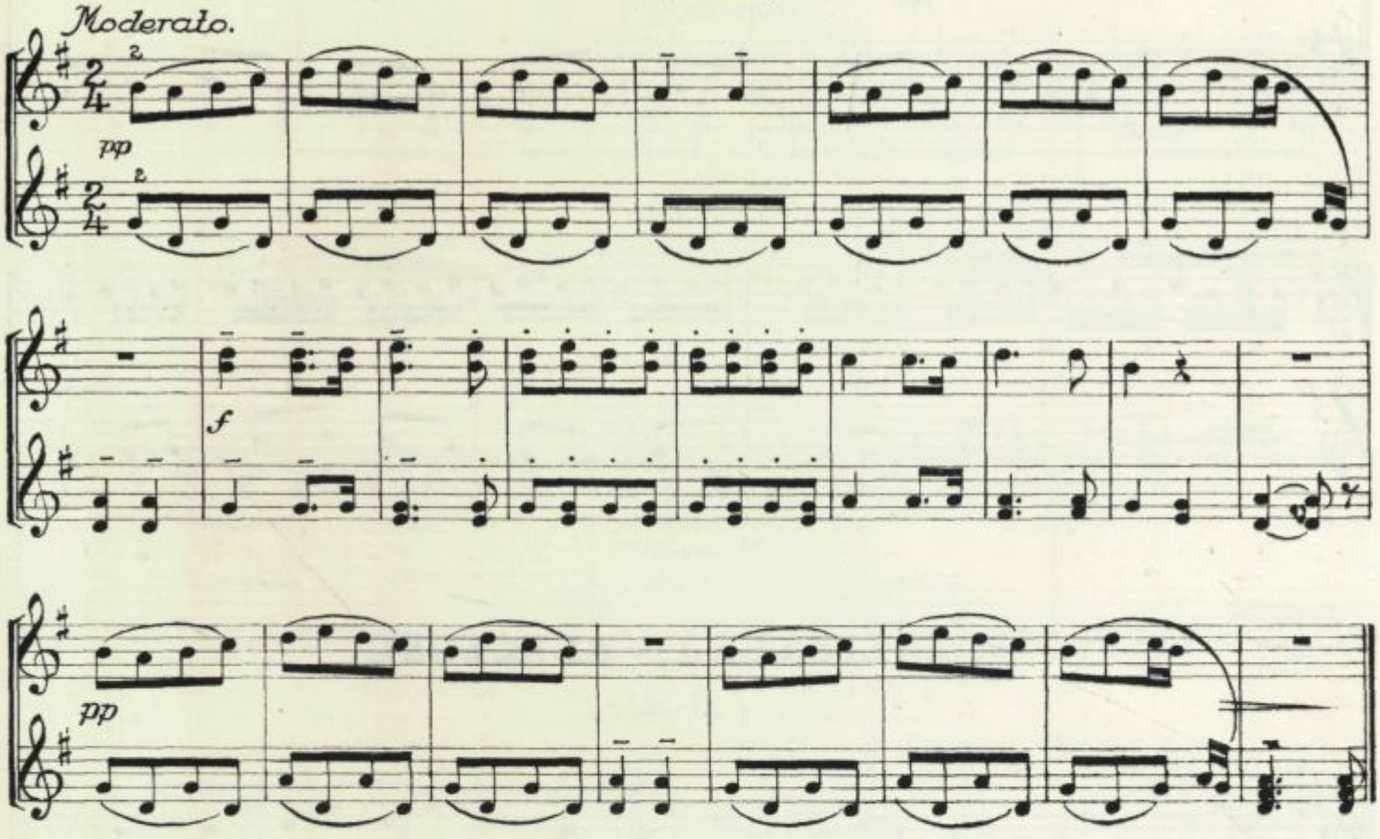

4. KOLO – DANSE

(E-mol)

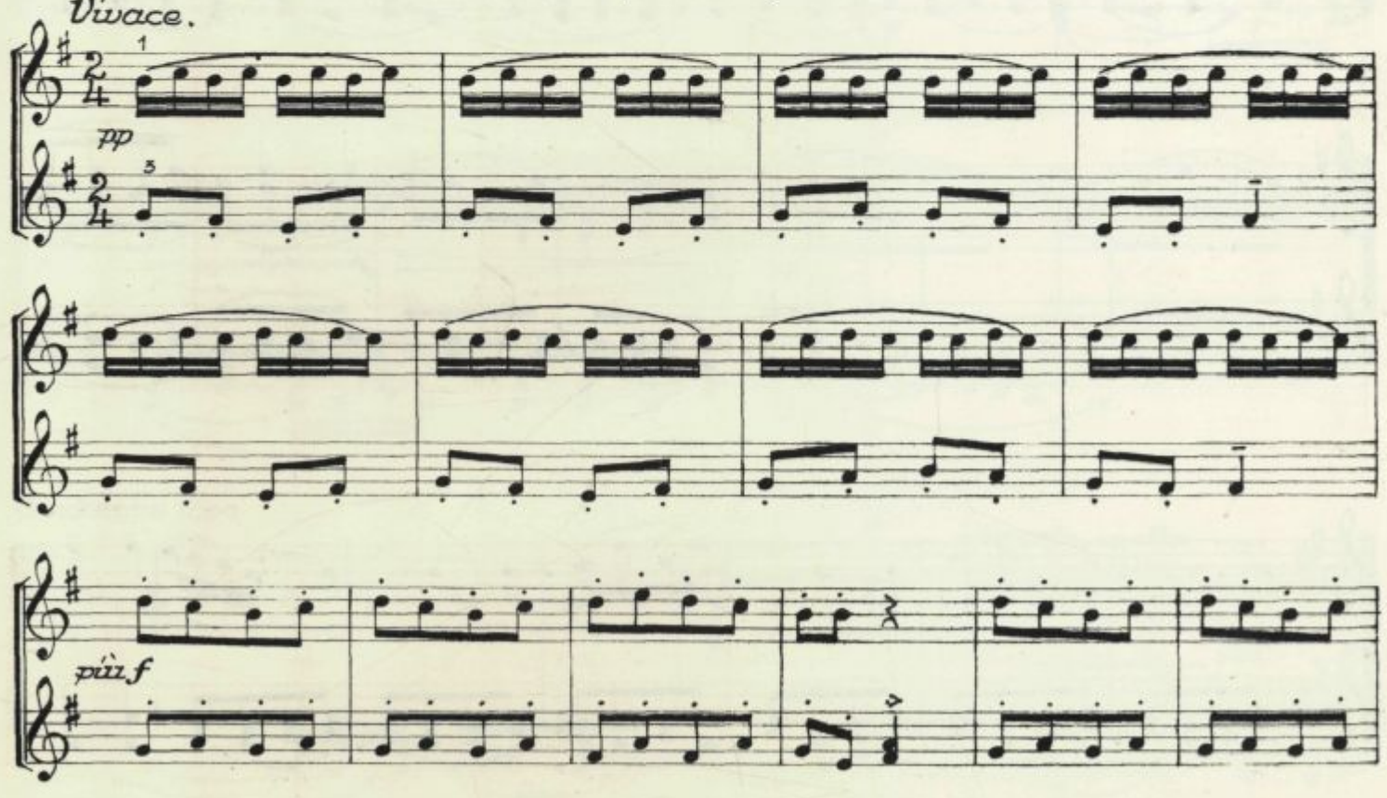

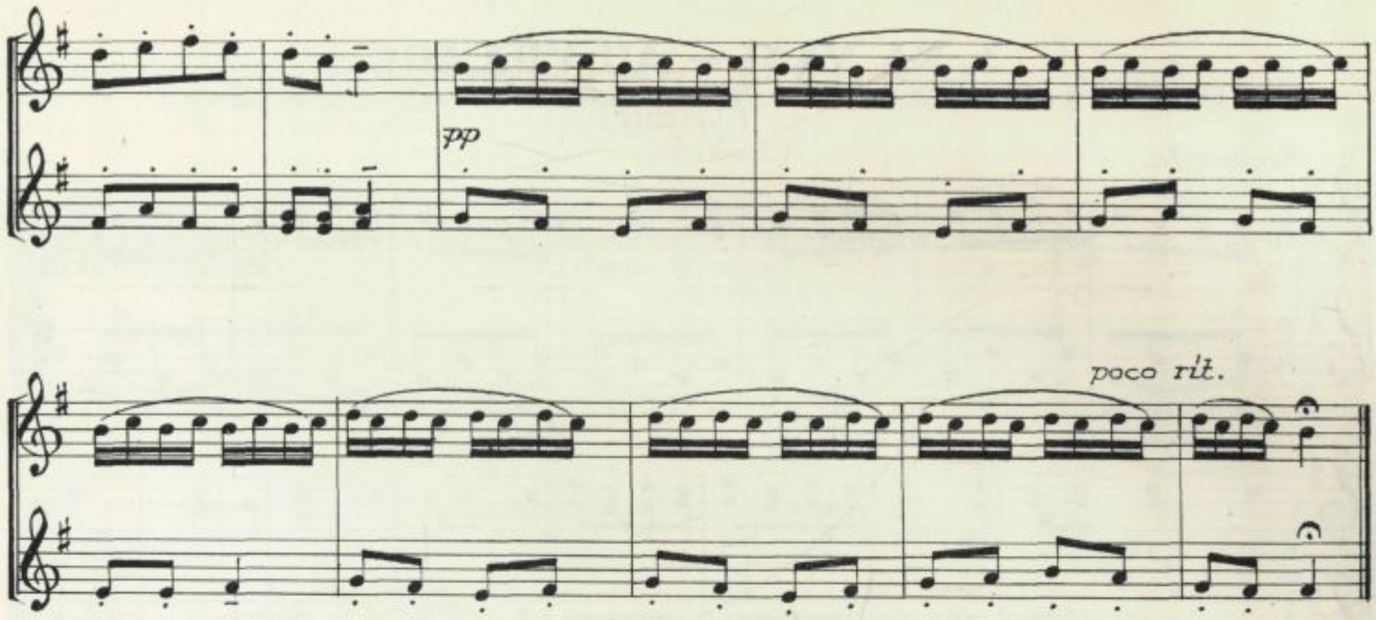

5. ZAZIBALKA – BERCEUSE

(D - dur)

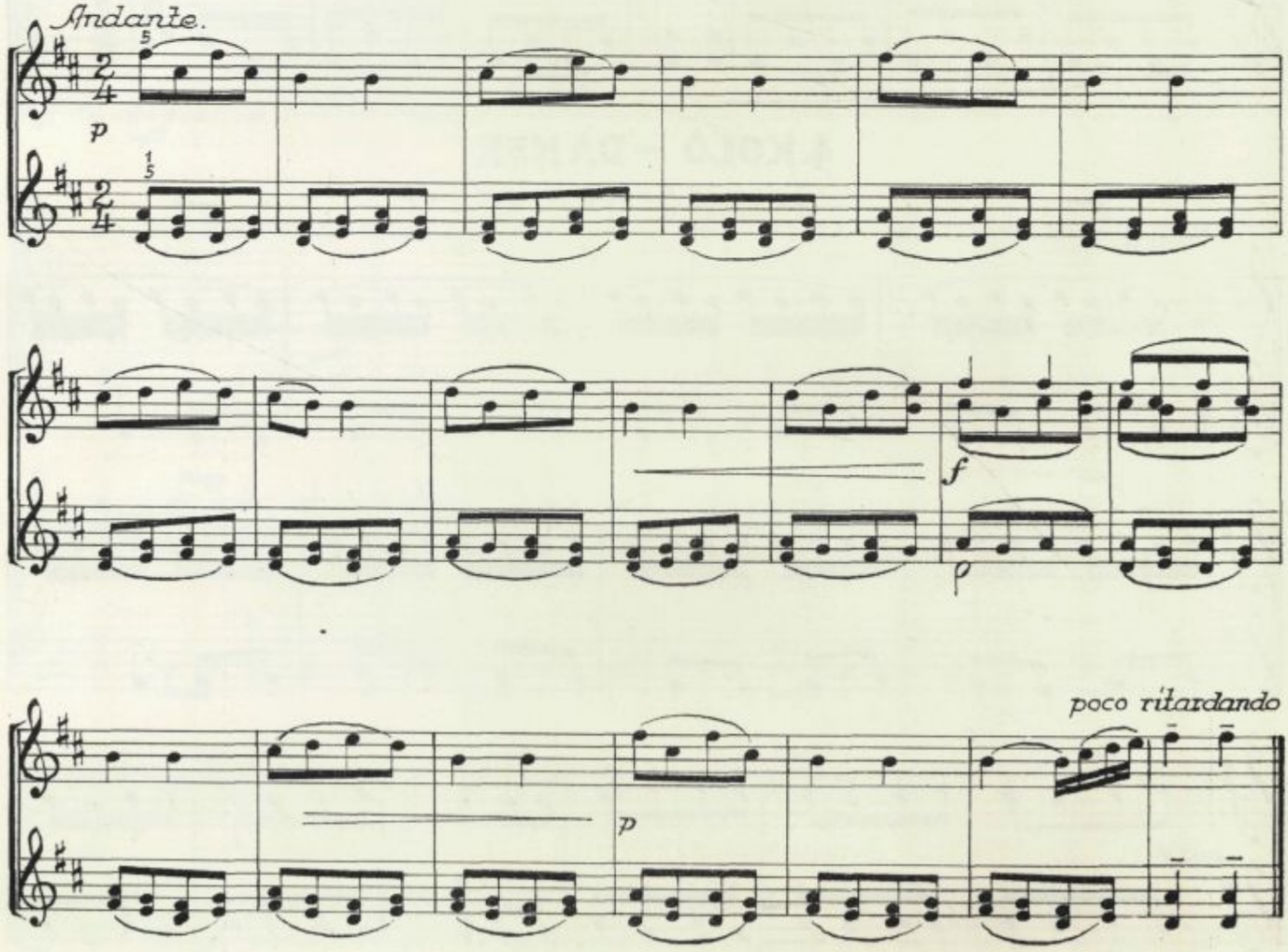

6. OTOŽNOST – ELÉGIE

(H-mol)

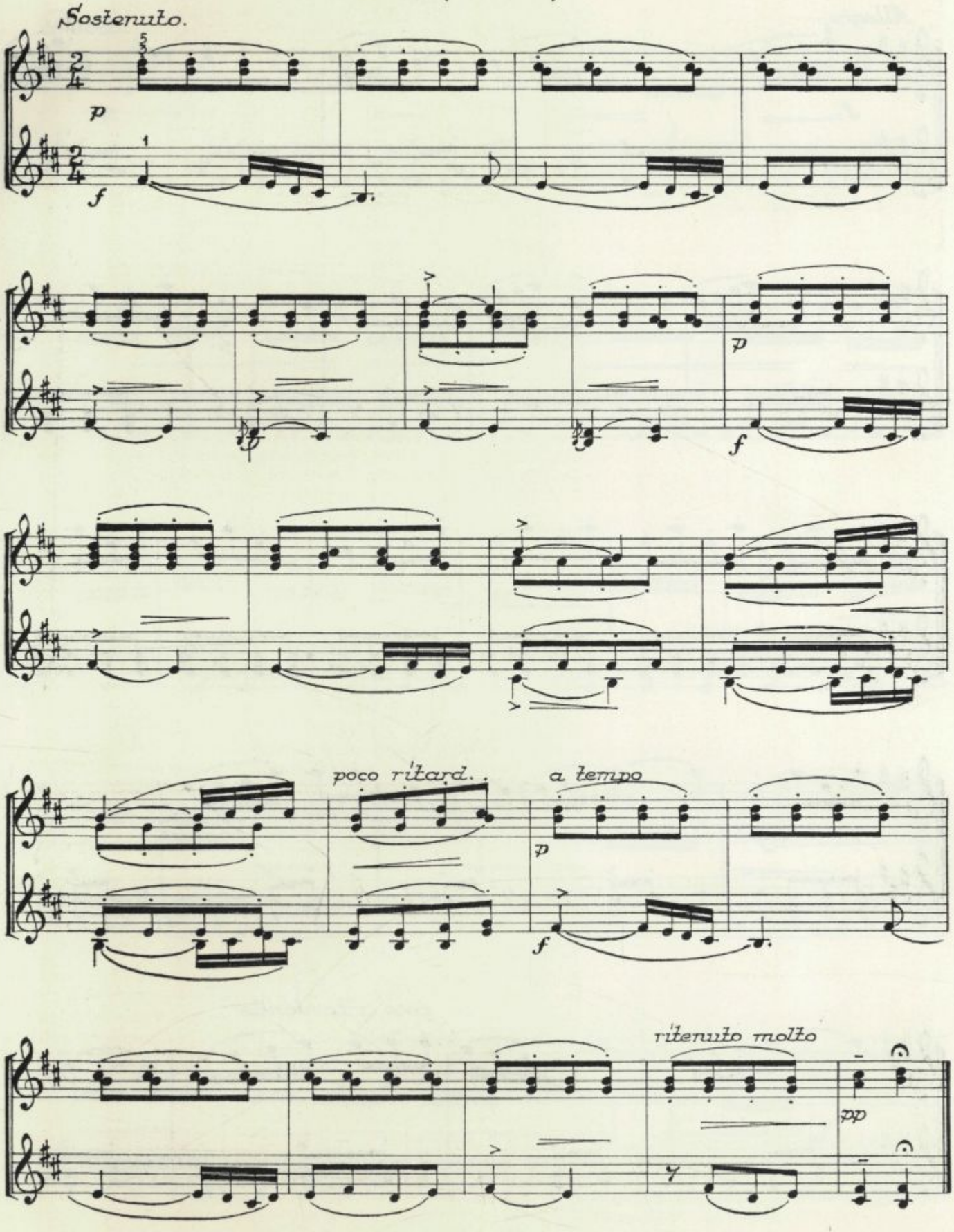

7. REJ – RONDE

(A-dur)

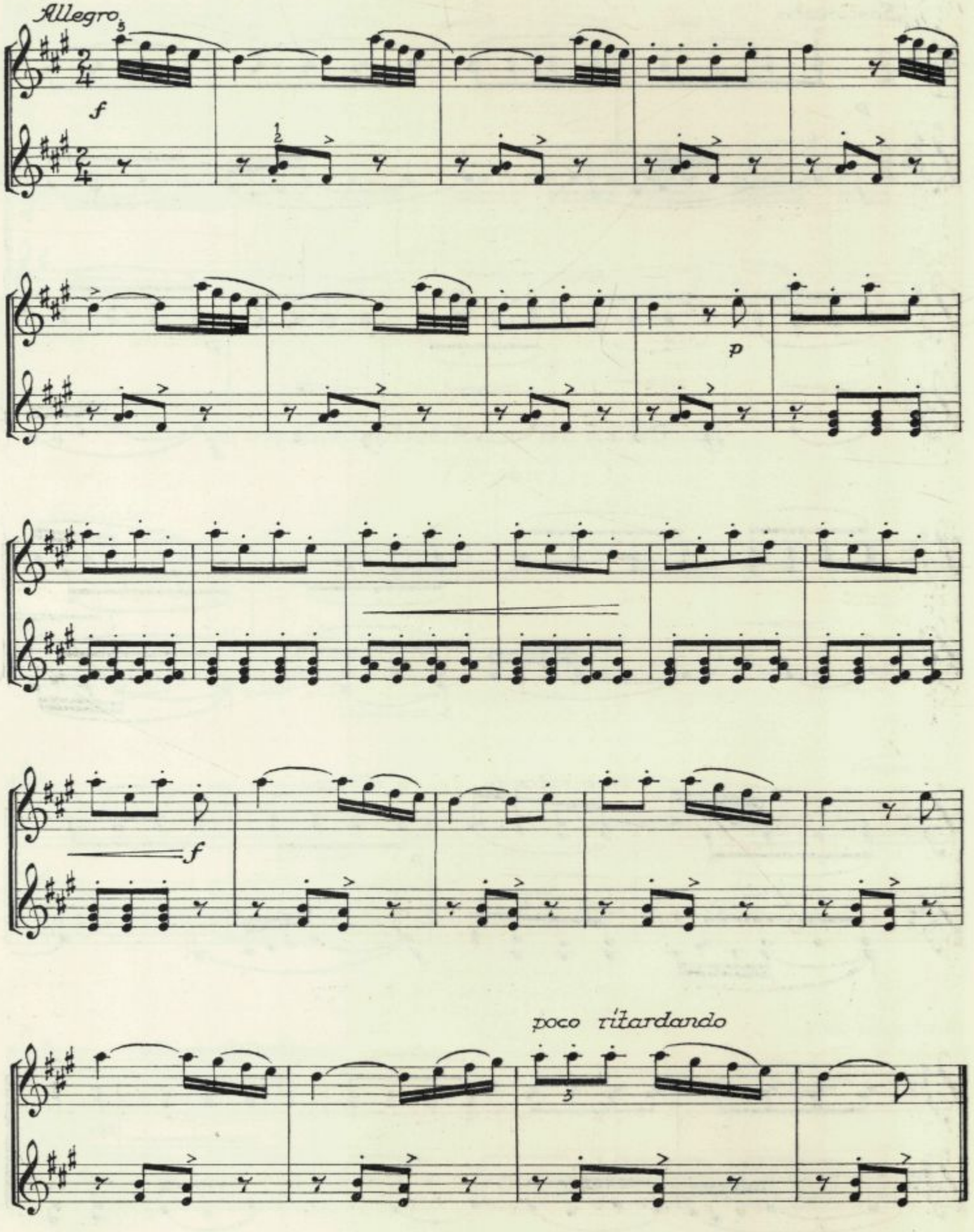

8. PODOKNICA – SÉRÉNADE

(fis-mol)

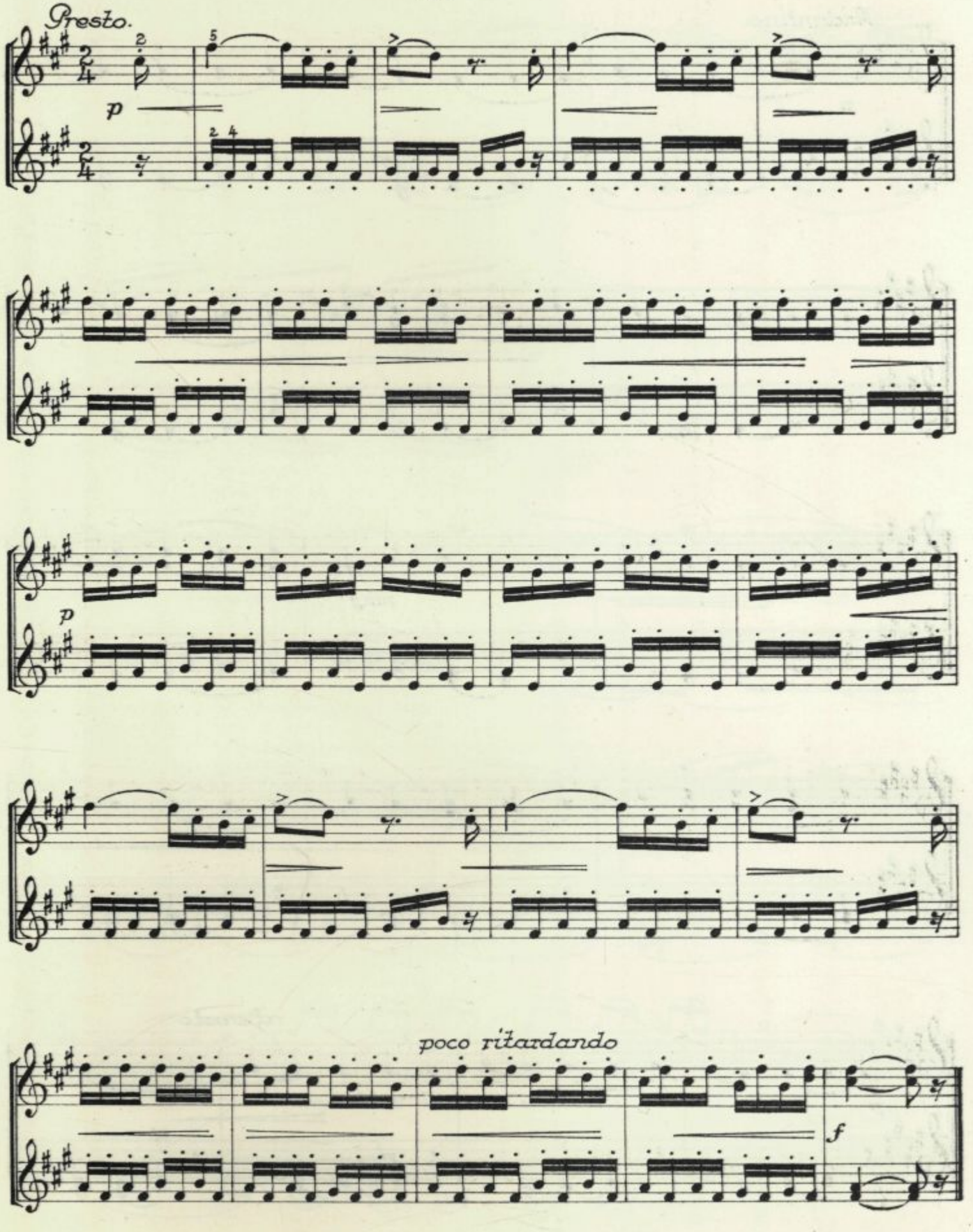

9. MOLITEV – PRIÈRE

(E-dur)

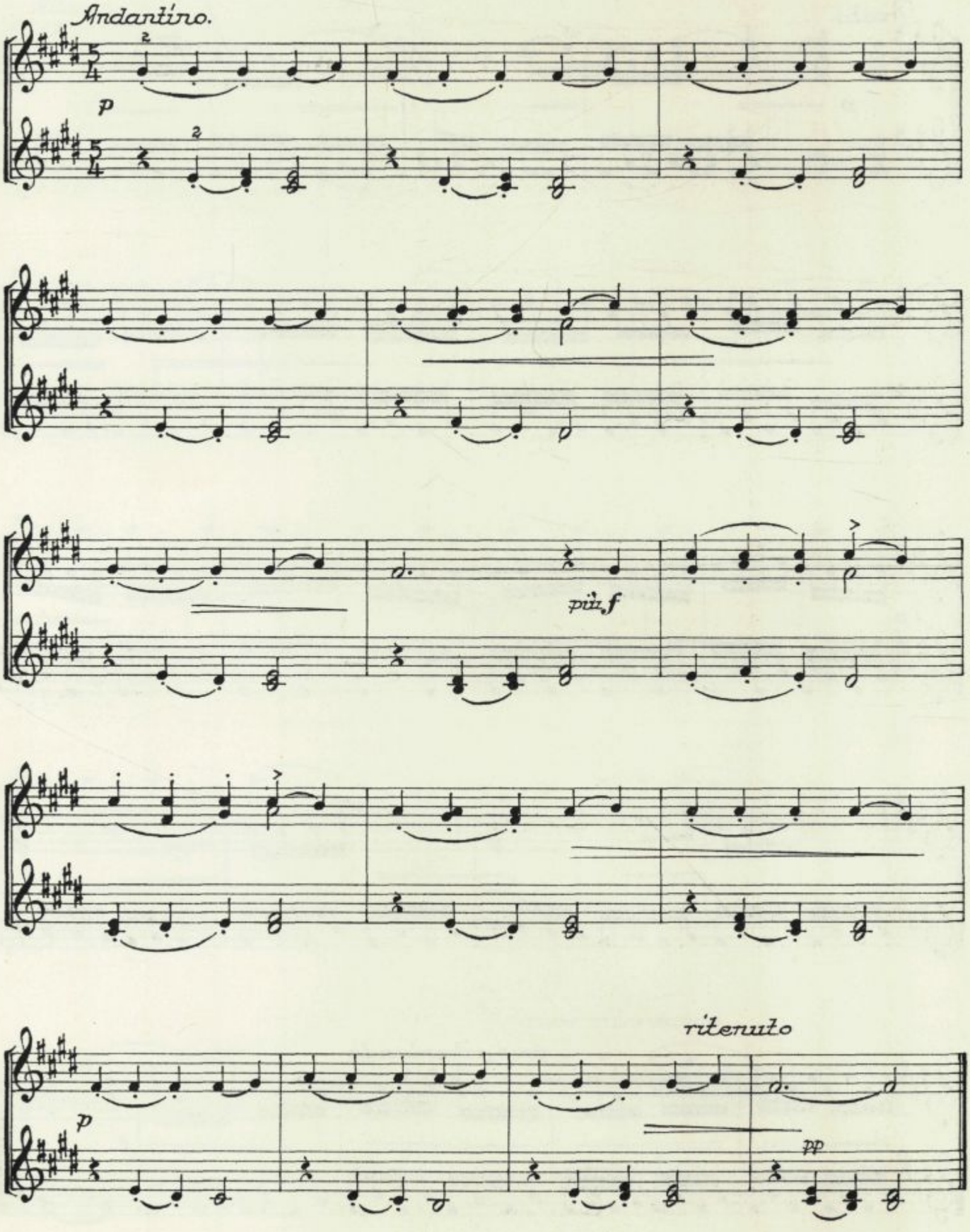

10. VALČEK – VALSE

(Cis-mol)

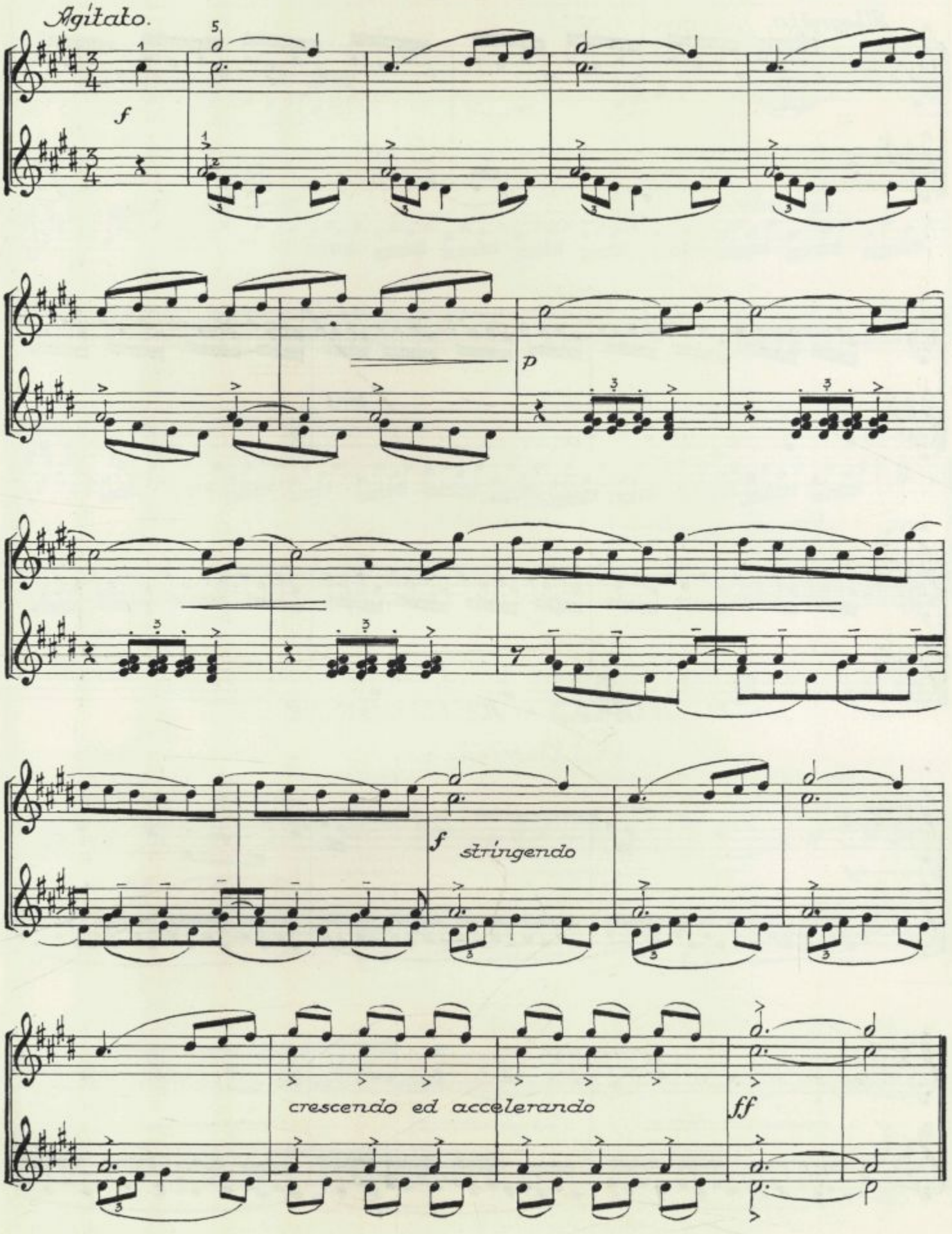

11. SPOMLADI – AU PRINTEMPS

(H-dur)

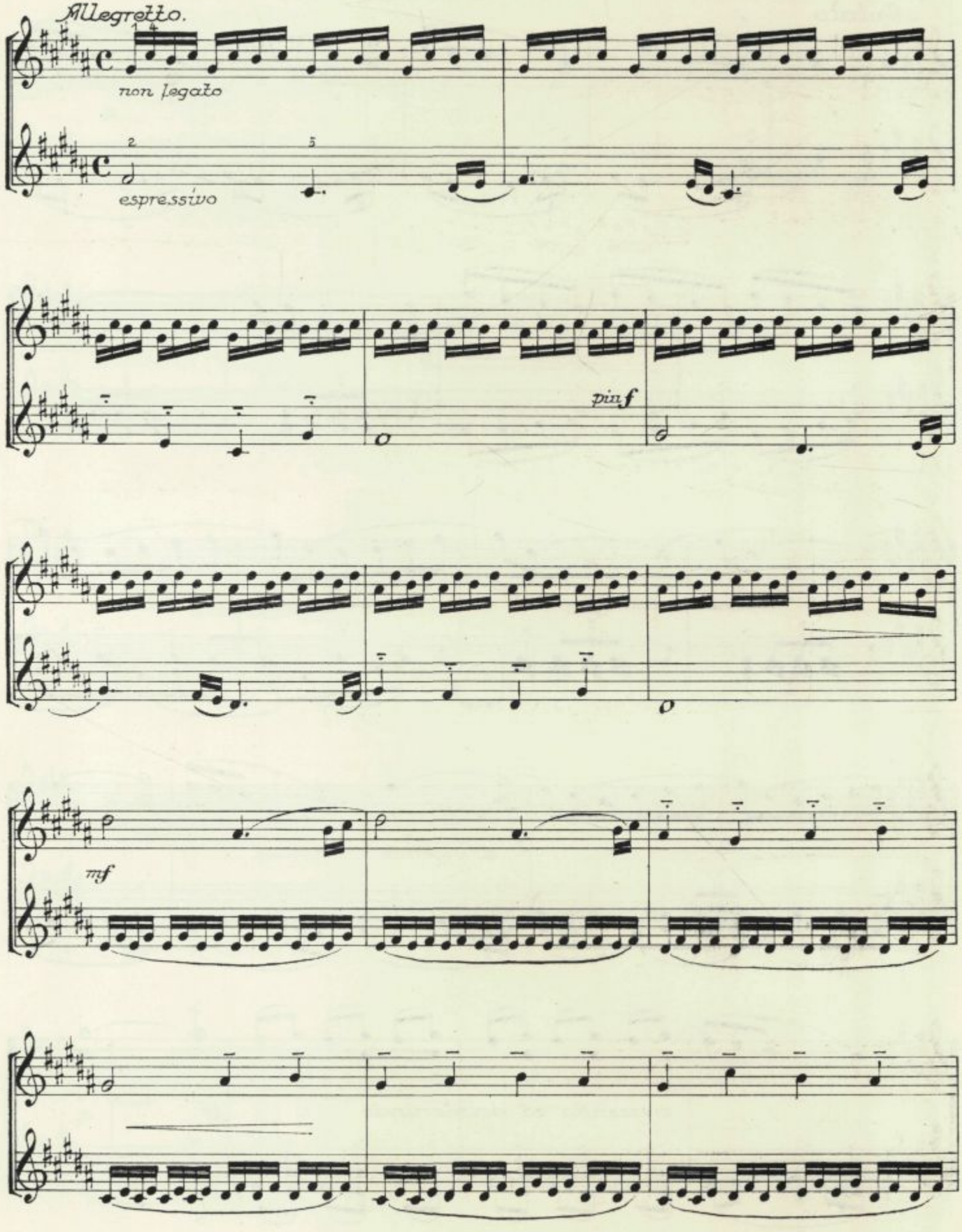

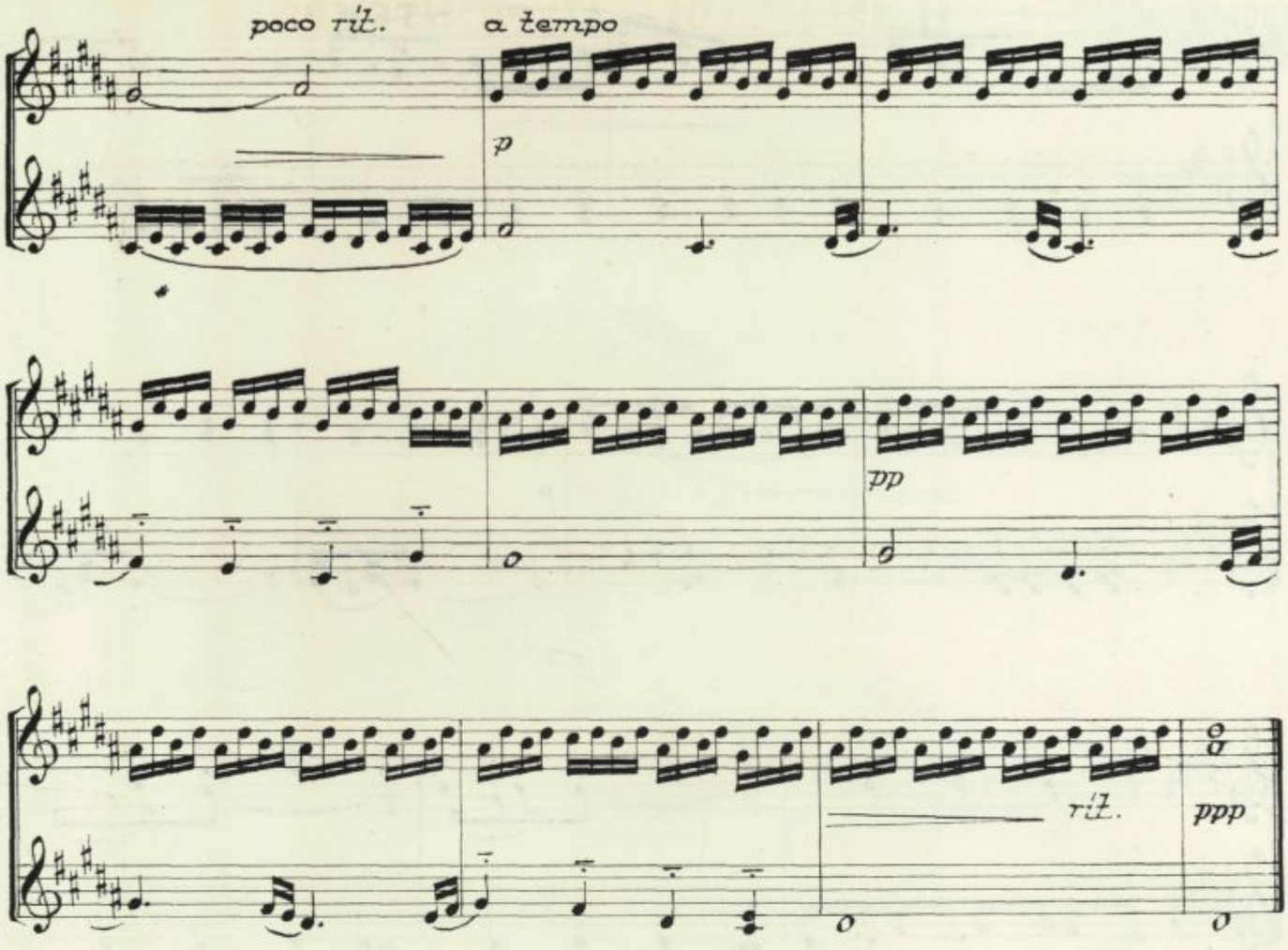

12. DOMISLEK – CAPRICE

(Gis-mol)

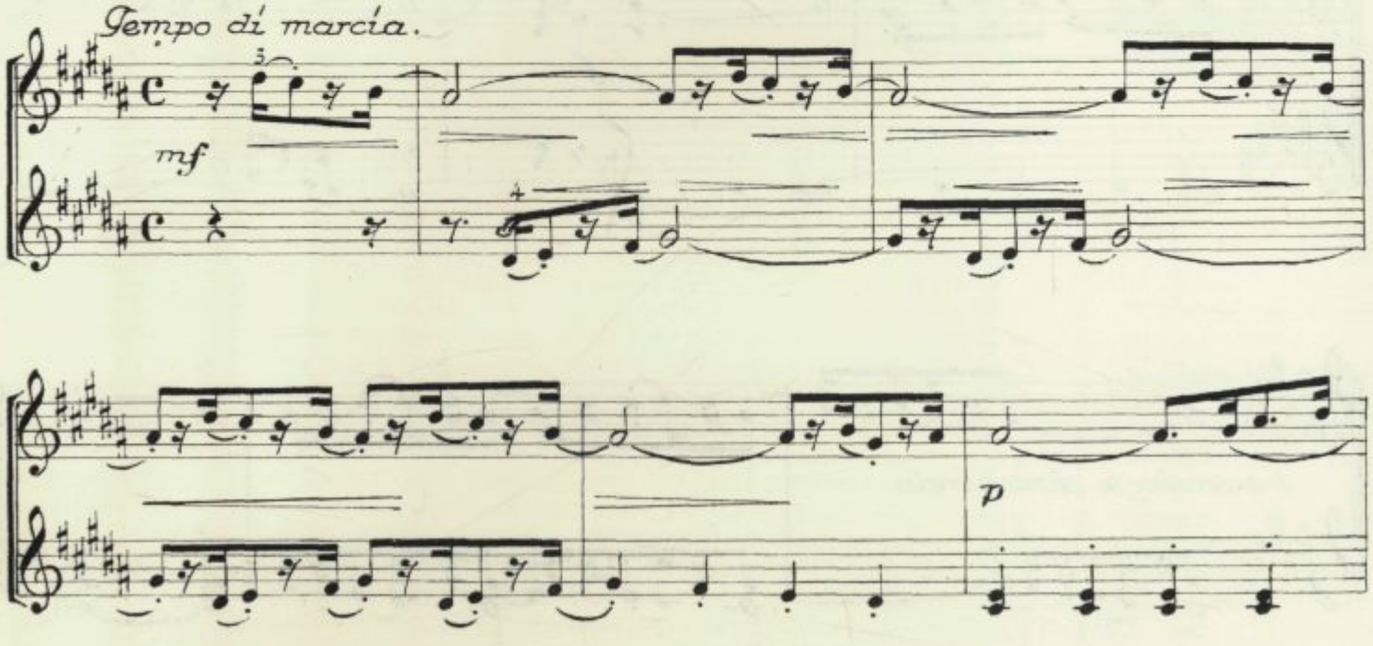

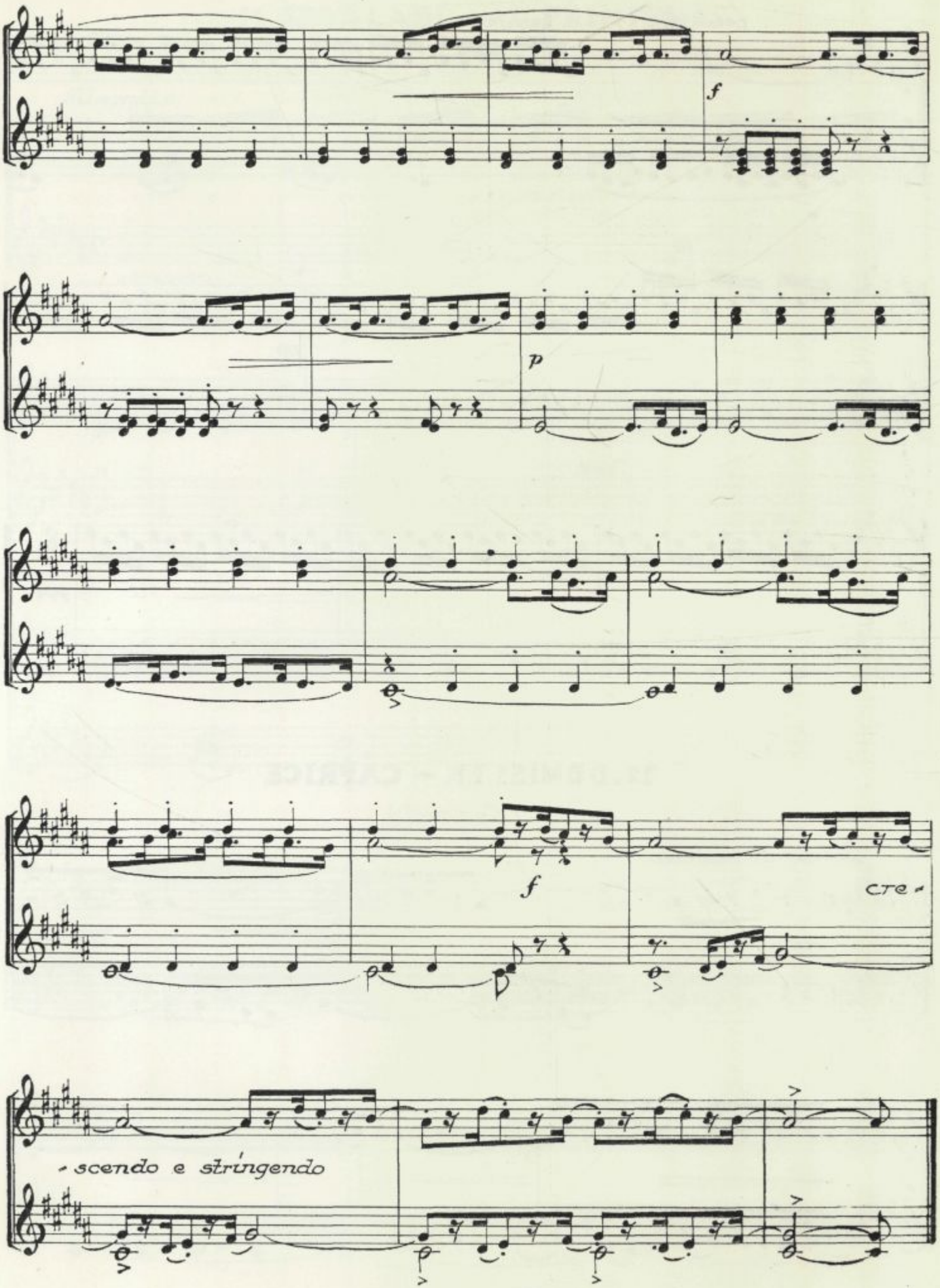

Narodna in univerzitetna knjižnica LJUBLJANA

NARODNA IN UNIVERZITETNA
KNJIŽNICA
COBISS 1042500
00000433877