SLOVENIJA

THE SLOVENIA The only South Slavic Newspaper in Wisconsin

OFFICIAL ORGAN OF THE SOUTH SLAVIC BENEVOLENT SOCIETY "SLOGA" OF WISCONSIN.

URADNO GLASILO JUGOSLOVANSKE PODPORNE ZVEZE "SLOGA" V WISCONSINU.

"Entered as second - class matter De cember 22, 1915, at the post office at Milwaukee, Wisconsin, under the Act of March 3, 1879."

NO. 12. ŠT. 12. MILWAUKEE, WIS., MARCH 21ST 1919 — 21. MARCA 1919 VOL. 5. LETO 5.

URADNE LAŽI.

Ko se je vršil pred enim letom javni shod krajne organizacije Slov. Rep. Združenja v Milwaukee, je govornik, ki je bil in je še sedaj član eksekutive SRZ na tem shodu izjavil, da je SRZ že pokazalo uspeh s tem, da ko je poslalo člana eksekutive v Washington, da se Jugoslovanov naj ne smatra sovražnikov Združenih držav, da se je tedaj doseglo, da se ni z Jugoslovani postopalo tako kot z Nemci tukaj.

Resnica pa je, da je g. Fr. Kerže, član eksekutive SRZ prišel v Washington še le tedaj, ko je že bila od vlade izdana odredba, da se bo z nami, oziroma s podanik Avstro-Ogrske postopalo milejše kot z Nemci.

To je bila prva **LAŽ,** ki je bila poslana med svet od člana eksekutive SRZ.

V izvlečku zapisnika 11. seje SRZ čitamo tudi sledeče:

"Na sejo je prišel tudi Vincent Cainkar, predsednik S. N. P. J. in član čikaškega Jugoslav Relif-e pod vodstvom Rev. Jagra in je povedal, da ta organizacija ne obstoji več"

Resnica je, da Jugoslav Relief obstoji ter je pravkar dosegel to, kar si je zavzel kot glavno nalogo, namreč, da lahko vsakdo pošlje svojcem zaboj obleke in živil.

Da čikaškega Jugoslav Relief-a več ni, je torej **LAŽ,** katero so poslali med svet uradno čikaški gospodje.

True translation filed with the Postmaster at Milwaukee, Wis., March 21st

JUGOSLOVANSKO VPRAŠANJE NA MIROVNI KONFERENCI ITALIJA NE ODNEHA.

Da se predsednik Wilson bori za naše jugoslovansko vprašanje, nam pove sledeče poročilo iz Pariza: — Italija je bila potisnjena v ospredje na odru mirovne konference; prve dni, ko se je vrnil predsednik Wilson v Pariz, je bil zelo zaposlen z ekonomičnim vprašanjem Italije, bolj še pa z njenimi teritorijalnimi zahtevami, ki so zelo težka vprašanja z ozirom na Jugoslavijo.

Predsednik je imel tri dolge konference z ministrskim predsednikom Orlando v teku 48 ur. Bila sta sama. Vsled tega manjka o tem prodrobnosti, toda vtis je tak, da ni prišlo do zadovoljivega zaključka. Italija se pritožuje, da so bile vsem drugim državam njihove aspiracije dovoljene, med ko se italijanske aspiracije dolži, da so imperialistične in aneksijonistične.

Razmerje med Jugoslaviijo in Italijo je še vedno napeto ter se je bati, da pride do boja, k čemur še pridejo živilske in kurivne razmere, ki stališče poslabšujejo. Laški zastopniki pravijo, da se jih je omalovaževalo, kar prav nič ne izboljšuje razmer.

Italija je objavila svoje zahteve.

X. H. Wickham Steed poroča iz Pariza: — Tukaj je zavladalo veliko presenečenje, ko je objavila Italija svoje teritorialne zahteve v obliki kratkega memoranda, ki je došel kot uraden brzojav iz Rima. Ker še nii prej nobena sila delovala na ta način, ki izpostavi zahtevajočo vlado pred svetom v taki obliki, da se vladi ni posrečilo doseči svojega narodnega programa v slučaju, da konferenca prikrajša zahteve. Ogiblje se, kaj more biti vzrok temu italijaiskemu dejanju. V dobro informiranih krogih se sodi, da je stvar sledeča:

Potem ko je italijanska vlada zavrnila načrt predsednika Wilsona, da napravi kompromis z Jugoslovani, je bila laška vlada prisiljena, da se drži londonske pogodbe z aprila 1915 vzlic umevanju, da je treba vsled sklenjenega premirja z Nemičjo pogodbo revidirati, v kolikor se ne more pogodbe tolmačitii v smislu pogojev premirja (14 Wilsonovih točk). Ameriški zastopniki so več kot enkrat **uradno naznanili, da Združene države odklanjajo, da bi upoštevale londonsko pogodbo ali priznale kakoršensikoli mir, ki bi imel za podlago to pogodbo.**

Italija je v zelo mučnem položaju glede te pogodbe, ker je pozneje zahtevala Reko, katera ji ni priznana v pogodbi.

Italija najbrže računi na to, da ji bo ta pogodba služila kot podlaga za dobro kupčijo, če se bo zamoglo ureditev jadranskega vprašanja prepustiti svetu "velikih petih" sil. V tem slučaju bi bila **Italija istočasno zahtevatelj in sodnik,** med tem ko bi imeli Francozi in Angleži vezane roke iz enostavnega vzroka, ker so podpisale pogodbo. Ako je to sklepanje pravilno, potem je ta italijanski načrt zadobil velik udarec. Jugoslovanski zastopniki so formalno zahtevali, da se jim dovoli, da prisostvujejo seji "velikih petih", kadar se bo razpravljalo o jadranskem vprašanju.

Eden italijanski zastopnik je priznal možnost, da se Jugoslovanom dovoli, da so navzoči, kadar bo njihova zadeva na dnevnem redu, toda se jih mora izključiti, ko pride do sklepanja. Drugi laški zastopnik sploh ni priznal Slovncem in Hrvatom pravice, da bi se jih zaslišalo, češ, da so sovražniški narod, ki se jih mora uvrstiti v isto kategorijo kot Nemce.

Italija bi dobila Reko.

Dne 18. marca se je poročalo iz Pariza: Italija je zagrozila, da zapusti mirovno konferenco, ako se ji ne prizna Reke. Sodi se, da je ta grožnja odstranjena, ker je bil napravljen kompromis. Po tem kompromisu bi Italija dobila Reko, toda bi odnehala od zahtev po Dalmaciji. Mesta Zader in Šibenik bi postala svobodna mesta in ostanek Dalmacije bi dobili Jugoslovani.

Ministrski predsednik Orlando in zunanji minister Sonnino, sta že bila pripravljena, da naznanita najvišjemu vojnemu svetu, da se ne moreta vrniti v Italijo brez zagotovila, da bo postala Reka italijansko mesto.

JUGOSLOVANI PROTESTIRAJO PROTI SKLEPU V PARIZU.

J. C. Segrue porpoča iz Dunaja:

Semkaj so došla poročila o splošnem razburjenju v Jugoslaviji, ki je nastalo vsled poročila, da se je odločil svet desetih v Parizu, da reši italijansko-jugoslovansko vprašanje na tak način, da dobi Italija Gorico, Trst, in Pulj. Reka bi postala svobodno mesto iin Dalmacijo razen več otokov bi dobili Jugoslovani. **V Ljubljani in Zagrebu so se vršile velike demonstracije, da protestirajo proti taki odločitvi.**

Srbija ni sprejela italijanskega poslanika.

Pariz. — Italijanski poslanik za Srbijo je zapustil Belgrad, ker ni vlada hotela priznati njegovi kredencij, ki so bile naslovljene na srbskega kralja, mesto na kralja Srbov, Hrvatov in Slovencev. Do sedaj je še samo Amerika priznala to novo tri-državo.

Liga narodov bo morala postati del mirovne pogodbe.

Iz Pariza se poroča, da so ameriški delegati pridobili zaveznišk delegate za Wilsonov načrt, da postane liga narodov kot del mroivne pogodbe, katero bodo morali podpisati sovražniki.

Med tem pa se vodi v Ameriki dvojna propaganda: ena je za ligo narodov, ki je zelo močna in za katero je večina ljudstva, druga pa je proti ligi narodov.

Delavstvo na Angleškem je nezadovoljno; 50,000 rudarjev štrajka

Angleška je prisiljena urediti svoje postave tako, da zadovolji nezadovoljno industrijsko delavstvo. Stavke v velikem obsegu se ponavljajo vedno. Komaj da vlada zadoolji en del in konča stavko, že izbruhne na drugem kraju nova. Popolnoma nepričakovano je izbruhnila stavka rudarjev Notinghamshire rudarjev v severni Angliji; 50,000 delavcev je odložilo delo. Stavka se širi bliskovito na vse strani. Vlada se pripravlja za najhujše ter ima pripravljenih mnogo živil, da nasiti lačno prebivalstvo.

Anglija se nahaja sedaj v največji krizi svoje zgodovine. 2,000,000 delavstva grozi s stavko, ako vlada ne ustreže njihovim zahtevam in kriza dosega vrhunec.

Čehoslovakija ne bo plačala dolgov stare Avstrije.

Praga — Tusar, čehoslovaški poslanik na Dunaju je podal oficielno izjavo, da čehoslovaška vlada ne bo plačala za mesec marc obresti avstrijskega vojnega posojila in da ne prevzame predvojnih dolgov Avstro-Ogrske. Poslanik je dejal, da vsako plačevanje obresti dolgov propadle Avstrije bi bil zločin napram zaveznikom.

IZ NASELBIN

MILWAUKEE IN OKOLICA

Čitanje je pot do izobrazbe! Dobre knjige dobite v Čitalnici, ki se nahaja v Iliria dvorani. Uradne ure od pol 8. do 9. zvečer ob sredah in od pol 9. do pol 12. ure dopoldne ob nedeljah. Pristopnina je 50c in mesečnina samo 20c. Postanite član, ako še niste!

V sredo, 19. t. m. zvečer je v Emergency bolnišnici umrl rojak Lois Presečnik, tukaj poznan pod imenom "Dobnikov Luj". Doma je bil pokojnik iz Gornjega Grada na Spodnem Štajerskem. Star je bil 31. let. Zbolel je na hitri pljučnici ter je bil bolan le tri dni. Bil je še samec ter je tukaj zelo poznan, ki je zadnje čase služil kot natakar pri rojaku John Krefel. Tukaj zapušča več sorodnikov, v starem kraju pa brate in sestre. Pogreb se bo vršil v soboto dopoldne. Pri slo. društvu ni bil nobenem.

Pri primarnah volitvah v torek so bili nominirani sledeči kandidatje: Za circuit sodnika: Kleist, soc. s 15,513 glasovi in Gehrz, s 10,574.

Za šolske ravnatelje: Hampel, soc. 21,404; Deutsch soc. 19,767; Bochert, soc. 19,542; Modroch, soc. 19,337; Hauser, soc. 19,243; Freschl, 16,873; Schel 12,357; Sherman, 12,201; Zens 12,200. Računi se, da je za šolske ravnatelje volilo osem tisoč žensk. Volitve se bodo vršile 1. aprila.

Milwauški trgovci so proglasili teden od 24. do 29. marca kot "Style week" ter hočejo ta čas pokazati svoje najlepše izložbe in apelirajo na občinstvo, da bi ta teden nosilo svojo najlepšo praznično obleko.

Pojavljati se je zopet pričela influenca v mestu. V sredo je bilo skupno prijavljenih 187 slučajev; bilo je 17 novih slučajev in štiri smrti. Priporoča se občinstvu, da se drži vseh varnostnih odredb, da se ta bolezen ne razširi zopet kot se je že prej dvakrat.

Torek zvečer je bil napaden Joseph Thomas, 35 let star od dveh črncev na vogalu 33 St. in Clifton Ave ter oropan za $90.00 Eden napadalcev mu je nastavil na prsa revolver, drugi ga je pa udaril s svinčeno cevjo po glavi, da mu je počila črepinja. Poškodovanec bo najbrže umrl. Policija je zaprla črnca J. Blackman-a.

Frank Benda, lastnik delikatesne trgovine in slaščičarne na 5123 National Ave, West Allis, je prodal svojo obrt Srbu John Haloš-u za $1,135.00, ki bo vodil to obrt naprej.

Sodnik Backus je izjavil, ko je obsodil H. Packowicza in E. Grabowski-ga, vsakega na eno leto v Green Bay poboljševalnico radi tatvine dveh avtomobilov, da bo odslej obsodil vse avtomobilske tatove na najstrožjo kazen.

Sodi se, da se je pojavil tukaj prvi slučaj "spalne bolezni". Na West Allisu je umrl štiriletni John Scrio, ki je spal nepretrgoma cel teden. Taka bolezen se je pojavila že v več krajih v Združenih državah.

Sebastiano Clementi toži železnico NorhtWestern za$51,000 odškodnine, ker je bil poškodovan 28. junija 1917, ko je križal s tovornim avtomobilom železniški tir v Whitefish Bay. — Gustav Frellson,aministrator zapuščine Samuela Price toži Yellow Cab družbo za $10,000 odškodnine, ker je Price umrl vsled poškodb, katere je zadobil, ko se je peljal kot potnik z družbinim avtomobilom, ki je trčil v drugi avtomobil.

V mestu se vrši sedaj združena kampanja za sklad v pomoč Armencev, Sircev, Poljakov in Judov, ki so nabrali v kratkem čez $150,000. (Kje smo pa Jugoslovani?)

Judson Montgomery, star 36 let, stanujoč na 176—12th St., ki je zelo premožen, je zavozil s svojim močnim in velikim avtomobilom na vogalu 13. in Wells St. v sredo zvečer v gručo ljudi, ki so ravno hoteli vstopiti v voz pocestne železnice. Mesto da bi bil voznik nudil ponesrečencem prvo pomoč, je pognal avtomobil še hitreje ter je brezobzirno oddrdral. Ž njim je bilo več oseb, ki so Montgomery-jevi agenti. Mrs. L. Blanchard, stara 38 let in M. Kenney, šest mesecev star deček, sta bila tako poškodovana, da sta med potom v bolnišnico umrla. Manj ali bolj je raijenih še pet oseb in sicer Mrs. D. Kenney, stara 29 let ima počeno lobanjo, inN.Kenney 3leten fant, ima tudi počeno lobanjo ter bodeta ta dva še najbrže umrla. Avtomobil je zadel v ljudi s tako silo, da je vrglo žrtve 50 čevljev daleč naprej.Pozneje je dal zapeljati lastnik avtomobil v garažo v popravilo. Proti polnoči je policija aretirala Montgomery-ja in tri njegove spremljevalce. Montgomery je priznal, da je bil on voznik avtomobila. Izdan je bil za njega varant, ki se glasi na umor druge vrste. Joseph Bondy, ki se je tudi peljal z avtomobilom, je bil pozneje najden v Wisconsin hotelu s strto roko; ker ni mogel povedati, kje je dobil poškodbo, je bil pod nadzorstvom detektivov prepeljan v bolnišnico; dognalo se je, da je Bondy skočil iz avtomobila po izvršeni nesreči ter si pri tem zlomil roko in zbežal. Občinstvo je proti brezobzirnemu vozniku skrajno ogorčeno, ker ni dal nobenega svarila in tudi ni skušal avtomobila vstaviti, predno je zavozil v ljudi.

V četrtek je bila v Auditorium otvorjena vojna razstava, ki je že prvi dan privabila mnogo ljudi. Vlada Združenih držav v zvezi z zavezniškimi vladami je napravila razstavo zato, da se lahko vsakdo prepriča na lastne oči, s kakimi strašnimi stroji se je vojevala ta svetovna vojna. Zbirka trofej šteje blizu 15,000 komadov in je sedaj največja zbirka te vrste na svetu, ker se bodo po tej razstavi trofeje vrnile zavezniškim državam, katere so ugrabili Nemcem.Med trofejami se nahaja tudi znani top "Big Bertha". Razstava bo trajala do 27. marca zvečer. Odprta je vsaki dan od 10. dopoldne do polu enajstih zvečer. Poglejte si to zgodovinsko razstavo; nikomur ne bode žal za vstopnino.

V nedeljo 23. t. m. bo predaval v dvorani muzeja prof. Ch. U. Clark o Italiji. Kot znano je Clark velik zagovornik Italije, da ta dobi slovenske kraje. Začetek ob 3:30 pop.

V nedeljo de 27. aprila priredi društvo Mar. Pom. Krist.svojo prvo veselico z igro v Harmo-



SLOVENSKA IZKUŠENA

BABICA

IN

BOLNIŠKA

POSTREŽNICA

TEREZIJA M. KRAPSHE.

313—3rd AVE TELEFON HANOVER 1605

The First National Bank of Milwaukee

UNITED STATES DEPOSITORY

...Glavnica & Preostanek $ 4,000,000...

Plača 3% Obresti na hranilne Vloge

Hranilne vloge vložene prvih pet uradnih dni v mesecu se obrestujejo že od prvega dneva v mesecu

Velika razprodaja alkoholnih pijač

Ker hočem zmanjšati svojo veliko zalogo raznovrstnega žganja, prodajem najboljše žganje, ki je "bonded 100 proofs" v steklenicah po primernih cenah.

Plačate lahko z "Liberty bondi" in z "War Saving Stampsi".

Jozef Tratnik 268 FIRST AVENUE

KUPNE PRILOŽNOSTI

498 - 3rd Avenue. Cena $2,800 Pogoji $500 v gotovini in ostanek $25 na mesec.

Hiša z 9 sobami, kopališče, furnace in plin, lepa lega temelj iz opeke, lot 35x50 en blok severno od Greenfield Ave.

319—6th Avenue. Cena $1,850. Pogoji: $300 v gotovini, in ostanek $20 na mesec

Cottage s 5 sobami, prenovljen. Lota 26x140 blizu Nat'l Ave. Prava kupna priložnost.

458 Park Street. Cena $2,500. Pogoji: $200 v gotovini in ostanek $25 na mesec.

To poslopje z 8 sobami je pripravno za eno ali dve družini. Ima temelj iz opeke, kopališče in plin, velika lota 33x150.

1083 1st Avenue. Cena $4,500. Pogoji: $500 v gotovini in ostanek $40 na mesec.

Lota 30x120. Temelj iz opeke, pred kratkim prenovljen flat, duplex po 6 sob. Pritličje iz opeke. Velikost poslopja 22x50 čevljev, zraven garaža. Se dobro izplačuje.

MARTIN MIKKELSON

351-1st Ave. Phone Han. 2248

nie dvorani. Vsled tega prosi, da bi se druga društva na to ozirala in ne priredila veselice ta dan

—o—

Sheboygan.

Mr. J. Themar, uradnik na sodišču je zelo zaposlen z mnogimi prošnjami za državljanstvo. Velike tovarne so sklenile, da bodo zaposlile v prvi vrsti le one, ki so državljani in če bo primanjkovalo teh, še le potem bodo dobili delo nedržavljani.

Neznani zlikovec je vlomil v pisarno Ebenreiter Lumber Co. v Haven, razstrelil blagajno z nitroglicerinom ter odnesel $43 v gotovini, in $194.00 v čekih. Vlomilca iščejo šerifi.

Pojavila se je nove vrste bolezen; na njej je zbolel Oscar Wohlgezogen, ki je spal več dni skupaj. Zdravnik zatrjuje, da so ledvice odpovedale delovanje,česar posledica je bila dolgo spanje.

Nomiacijska volitev v mestu je izpadla sledeče:

&upan: Herman Albrecht, s 1356 glasovi in Albert W. Kuether s 1237 glasovi.

Clerk: J. M. Steimle, H. F. Grube. Blagajnik: F. Telgener, J. W.Amann. Comptroller: John Kummer brez opozicije. Asesor: Ed. F. Oehler in H. A. Knocke. Mestni pravdnik: D. T. Phalen. Municipalni sodnik: Allan D. Young in J. C. Meyer. Mirovni sodniki: I. dist. Harry Wolters, II. distr. Harry Quast in Louis Zimmermann, III. distr. Adam Trester.

Aldermeni: I. vard: Jos. Gerhold, Th. Benfey. II. vard: Wm. H. Sprenger. III. vard: Ed. F. Deuss, G. C. Glasier. IV. vard: Lester Nelson, Jos. Baumgartner. V. vard: Wm. C. Hinze in O. Schneidewind. VI. vard: Ch. F. Werner,Henry Aldag. VII. vard: John De Zwarte, N. H. Ording. VIII. vard: Aug. Dekarske ml., in Wm. De Sombre.

Supervisorji: I. vard: Ch. Burhop, Simon Grasser. II. vard: G. W. Leberman. III. vard: H. F. Nagel, Rich. Luther. IV. vard: John Olson, Wm. J. Althen. V. vard: Ch. Zeinemann. VI. vard: H. Griesbach, Wm. H. Burhop. VII. vard: Adam Mueller. VIII. vard: Geo. Schmidt, B. Dressler.

—o—

Minnesota.

CHISHOLM — Novoizvoljeni župan Austin je odpustil 40 oseb, ki so imele občinsko službo, s čim bo prihranila občina na mesec $1,200. Svoje službe je izgubilo 14 redarjev in 8 jih je bilo nastavljenih novih. Pri požarni brambi je bilo število skrčeno na dva moža. Plače redarjem so bile zvišane od $127 na $137.50 mesečno. Plača rekorderja je bila zvišana od $150 na $153. Nov občinski svet je odpravil več uradov ter je ustanovil ženski občinski oddelek. Med novimi nastavljenci najdemo samo dva Slovana: J. J. Stukel, prejšnji blagajnik, ki je sedaj kot pomožni zdravstveni uradnik ter Anton Palsich kot preddelavec v sežigalnem plantu.

—Mesaba Street Ry kara je povozila in ubila med Hibbingom in Chisholmom, John Sorvisto-ja, rudarja iz Hibbinga.

HIBBING. — Fr. McCabe, star 18 let je zadobil težke poškodbe, ko je bil povožen od vlaka za rudo v Sellers jami. Počila mu je lobanja in strlo mu je roko. Prepeljan je bil v bolnišnico ter je težko, da bi okreval.

—Med delom pri Mesaba Lumber Co. je umrl na srčnem krču preddelavec Ed. Watson iz Alice.

Mike Wanovich, star 29 let, rudar, se nahaja težko bolan v bolnišnici s tremi zabodljaji s trebuh, katere mu je prizadjal neki neznanec, ko je šel Wanowich na delo v Mississippi rudnik. Napadalec je zbežal. Policija išče zločinca. Poškodovanec bo najbrže ozdravil.

AURORA — Pri zadnjih volitvah so bili izvoljeni: Župan E. T. Sandberg, recorder F. E. Zimmermann, trustees: E. Utter, Jakob Sherjak in Geo. Pallanek, constable Matt Zink. Za township: clerk John Lang, supervisor Anton Skubic, blagaj. Gust. Mattson, mirovni sodnik John Kleimo, constable J. Lukkonen.

DULUTH — Gust Janish, ki je bil aretiran pred nekaj dnevi, ko se je vračal iz Oliver, je bil kaznovan na $400; ker ni mogel plačati, je bil poslan v prisilno delavnico za 6 mesecev radi prestopka proti "suši". Visoke globe je plačalo tudi več drugih oseb.

—A. Sporich, Joe Tomaich in M. Bukovich so bili kaznovani vsaki na $10, ker so igrali za denar.

—E. D. Stenberg in G. M. Gustafson, Šveda, nista dobila drubega državljanskega papirja, ker sta v svojih "kvešonerjih" navedla, da se nočeta bojevati za Združene države. Tako je odločilo zvezno distriktno sodišče v St. Paulu, da ne moreta postati nikoli državljana Z. držav.

—Duluthski suhači so zelo poparjeni, ker ne morejo osušiti sosednega Oliver-ja v Wisconsinu, ki je edini otoček, kamor se zamorejo zateči z malimi stroški duluthska in superiorska suha grla. B. Silberstein, komisar za javno varnost je nastavil posebe stražo na koncu mostu čez St. Louis reko na New Duluth strani, da bi ne pritekla kaka kapljica "strupa" iz Oliverja na drugo stran reke.

MCKINLEY— Starišem Kralich v Pit Location je umrl 14 mesečni sinček Anton v nedeljo zjutraj ob 2. uri vsled vnetja pljuč. Bolehal je blizu tri mesece. Bil je njih prvi sinček.

GILBERT. — V sredo 19. marca je bila operirana na slepiču Mrs. Angela Pregled, stara 28 let, doma iz fare Komenda na Gorenjskem. Bolehala je že dve leti. Želimo, da bi kmalu ozdravila. V naselbini je zelo priljubljena ter poznana kot izvrstna igralka na slovenskem odru.

—Delavske razmere so tukaj bolj slabe; naši rojaki delajo po večini v rudnikih, nekoleiko pa tudi v trgovinah. Delo je osemurno in navadni delavci zaslužijo po $6 na dan, izučeni pa od 70c do $1 na uro, kar je za tukajšnje razmere slaba plača. Brezposelnih imamo veliko ter se ne dobi dela. Slovencev nas je koli 800 vseh skupaj.

—Zadnje volitve so se končale pravilno s sledečim izidom: Župan Dr. Barrett s 310 glasovi proti Fincu J. E. Bietila 112; tajnik (clerk) T. C. Shean s 230 proti A. E. McInnis 194, ki je kandidat, odkar obstoji vas Gilbert; blagajnik je stari s 344 glasovi, ki ni imel nasprotnika. Nadzornik se voli samo eden vsako leto za tri leta. Za ta urad so bili štirje kandidati: 2 Finca, 1 Irec in 1 Ribničan. Izvoljen je David Moykkynen s 153 glasovi proti Alex Karvonen 77, T. A. Gahon 138, L. Vessel 43; constables: S. Koskella (Finc) s 256 glasovi in Fr. Schwaiger s 190 glasovi, ki je tudi izgledal, da je Finc, čeravno je doma nekje iz Černomelja.

Za predmestje ali Missabe Mountain Township: Supervisor T. A. Flannigen s 382 nasproti rojaku Joe Babich 211 glasov; clerk Dewey Rutherford s 287 proti rojaku Frank Indiharju 270 in J. O. Juten-u 52; blagajnik J. A. Sloggett s 296 proti I. Havila 286; asesor H. R. Edmunds s 317 proti rojaku Math Maroltu 277; overseer A. J. Noble, zopet izvoljen s 244 proti E. Sandstrom 219 in Mike Kohler 153 glasovi.

—o—

Iz raznih naselbin.

Manistique, Mich. Slovenec Peter Mukavec je umoril soproga Frančiške Vašparič. Umorjeni je bil Hrvat. Omenjena zakonca sta šla v nedeljo na izprehod; za njima pride Mukavec, ki je bil prej ljubimec Frančiške Gašparič in ustreli na soproga,ki je bil takoj mrtev, mrtvo truplo pa vrže čez most v reko. Truplo umorjenega so našli drugšo jutro. Mukavca so prijeli in poslali v zapor v Escanabo.

East Helena, Mont. Umrl je rojak Anton Vook, ki je podlegel operaciji. Rojen je bil v vasi Močila Severin pri Kolpi na Hrvatskem. Zapušča ženo in 6 otrok.

San Francisco, Cal. Na posledicah influence je umrl Anton Fabian, rodom iz Metlike na Dolenjskem. Star je bil 28 let. Tukaj zapušča 2 brata, Jozefa in Martina ter ženo Jozefino in enega otroka.

Rock Spring, Ill. Umrla je rojakinja Terezija Burnik, rojena Miklavčič,doma iz vasi Brde, fara Poljane nad Škofjo Loko.

Follansbee, W. Va. Umrl je po kratki bolezni Anton Janežič, star 31 let, rodom iz vasi Daljni vrh, fara Prečno pri Rudolfovem. Zapušča stariše, štiri strice, in teto Rozo Kajn.

Pueblo, Colo. Starišem Mike in Mary Pogorelc je umrl 19 letni sin Frank v Kansas City, Mo., kjer je obiskoval šolo. Truplo je bilo prepeljano v Pueblo. Razen starišev žaluje za njim brat.

—o—

Taisti, ki še niste izpolnili tiskovin za državni dohodninski davek

---

Rok za prijavo državnega dohodninskega davka za Wis. je bil podaljšan do 25. marca. Kdor še ni izpolnil tozadevnih tiskovin, naj stori to takoj, ne glede na to, če je podvržen davku ali ne. Tiskovine dobite pri davčnem asesorju, 206 Free Press Bldg. Milwaukee Wis.

—o—

Nima nič proti temu.

Ata jaz sem se odločila da na vsak način vzamem Mirkota.

All right, ako on nima nič proti temu—meni je tudi vseedno!

Zakaj bi kupovali
ČEVLJE
na Grand Ave, kjer morate plačati visok dobiček, če jih dobite po nižji ceni pri
ANTON PUSHAVAR
441 — 51st Ave
(1-1|2 bloka severno Nat'l)
Vzamem za plačilo tudi
W. S. S.
Pri meni so še bili vsi zadovoljni.Prepričate se lahko pri onih, ki so že kupili pri meni!

Sheboygan.

45 vprašanj, katere vam lahko stavi sodnik, kadar želite dobiti drugi državljanski papir,dobite v slovenskem in angleškem jeziku pri meni po 25c za iztis, 5 iztisov en dolar. Pri večjem naročilu popust. Vsi, ki želite postati državljani, preskrbite se s temi vprašanji, katera lahko razumete, ker so slovensko angleška. — H. Švetlin, 1016 St. Clair Ave, Sheboygan, Wis.

Postala je narodna banka.

Z veseljem naznanjamo, da se je "German Bank", ustanovljena kot državna banka leta 1856 sedaj v

SECURITY NATIONAL BANK OF SHEBOYGAN

z dovoljenjem čarterja št. 11150 od kontrolerja denarja v Washingtonu, D. C. s privoljenjem, da pričnemo poslovati kot narodna banka z dnem 21.februarja 1918.

Security National Bank je prevzela poslovanje German Bank

s kapitalom $250,000.00
s preostankom $250,000.00
z nerazdelj. dobič. .. $ 65,000.00
z hranil. vlogami $3,750,000.00

Vsi uradniki German banke so obdržali iste svoje urade v novem podjetju.

Zahvaljujemo se našim mnogim prijateljem za poset in zaupanje, katerega so stavili v staro pionirsko podjetje ter se priporočamo za nadaljevanje istega

SECURITY NATIONAL BANK v Sheboygan.

"SLOVENIJA"
The Slovenia
Tednik.
Izhaja vsaki petek.
Izdajatelj: Družba Slovenija.
383 First Ave Milwaukee, Wis
Telefon Hanover 1648
Naročnina:
Vse leto $1.50
Pol leta ..... $-.75
3 mesece ..... $-.40

"THE SLOVENIA"
Weekly.
Publisher: Slovenia Publsh. Co.
Owned by F. X. Veranich.
383 First Ave., Milwaukee, Wis.
Subscription.
One year $1.50
6 months ..... $-.75
3 months ..... $-.40
Posamezna številka 5 centov

18

ŠIBRE.

V Enakopravnosti z dne 12. t. m. je igral urednik vlogo svetopisemskega cestarja. Kako nedolžnega se je delal, češ, jaz sem bil vedno dostojen, pobožen, pošten in ne vemo kaj še vse; hvala lepa, o gospod, da nisem jaz tak grešnik v polemiki kot so drugi. Kdor je čital prejšnje številke, se je moral temu kesu smejati, da ga je bolel trebuh.

* * *

Glejte ga spaka: Ni še dolgo, ko je urednik v Enakopravnosti pisal, da narod v stari domovini ne rabi nobene druge pomoči, kot politično, da narodu ne koristi hrana in obleka prav nič in da ima slovenski narod dovolj vsega, ker pobira celo za siromaške Srbe med seboj ter mu vsled tega prav nič ni treba naše gmotne pomoči; v številki z dne 15. marca pa že piše ta vsegavedni urednik da naš Jugoslav Relief rojakom toplo priporoča. Urednik je začel pljuvati v svojo lastno skledo.

* * *

Urednik Prosvete in član eksekutive SRZ je iznašel novo strašilo; Slovenijo zmerja, da je monarhistična. Ta je pa lepa, če mu le kdo to verjame? Z ravno tako pravico bi lahko mi zabrusili njemu mirno in hladnokrvno v obraz frazo: "Vi ste anarhisti in boljševiki:"

* * *

Gospod urednik Prosvete piše: "Kaj je pa vprašal monarhist v Milwaukee tako strašnega, da se mu eksekutiva boji odgovoriti? Vprašal ni nič, ampak njegova vprašanja so ena sama velika laž." Iz tega stavka se pač vidi, da so vprašanja ubogega urednika tako razburila, da je izgubil glavo, če piše, da nismo vprašali nič; zakaj toraj odgovarja, če nismo vprašali nič? Takoj nato

* * *

pa vznemirjeni urednik piše, da so vprašanja velika debela laž. Ali je že slišal kdo kedaj tak odgovor, da so vprašanja laž? Vprašanja ne morejo biti nikoli laž ali resnica, ker so vprašanja, ampak odgovor na nje je lahko laž ali resnica.

* * *

Urednik piše nadalje, da je Slovenija metala obvestila od eksekutive SRZ v koš. Resnica je, da smo jih priobčevali, kolikor nam jih je dopuščal prostor. "Čas" tudi ne priobčuje obvestil, pa ga še vendar niso gospodje zato izključili. Resnica pri tem pa je: Slovenija je priobčila zadnič zapisnik eksekutive z dne 2. feb. v številki z dne 10. jan. 1919.. Tedaj nas je eksekutiva izključila za kulisami, ter nismo mogli zanaprej priobčevati ničesar več, ker nismo prejeli ničesar. Toraj laže gospod urednik, ko pravi, da smo metali obvestila v koš.

* * *

Naše vprašanje na SRZ se je glasilo: "Zakaj se The Slovenian Review, sedaj Jugoslav Review (v angleščini) pošilja v tolikem številu ljudem, ki angleščine sploh ne razumejo in ki so o tem vprašanju poučeni že iz slovenskega časopisja? Zakaj se The Slovenian Review ne pošilja na vse ameriško časopisje ter se tako skuša podati urednikom jasno sliko jugoslovanskega vprašanja?" — Odgovor na to se glasi: "Zakaj se tiska toliko Slovenian Review, sedaj Jugoslav Review, vprašuje monarhist. Ta je pa modra, da nastane vprašanje: V Čigavi službi ste? V Jugoslovanski monarhistični ali italijanski monarhistični. Če čitate zapisnike okrajnih organizacij SRZ in dopise delavnih bratov, tedaj ste popolnoma podučeni, zakaj se tiska toliko iztisov Jugoslav Review. Ali ne občutite, da ste se izdali, ker najprvo očitate, da se nič ne stori proti italijanski propagandi, nekoliko nižje pa pravite, da je protiitalijanska propaganda nepotrebna." — Iz tega zamore razvideti vsak treznomisleč človek: Urednik Prosvete laže, ko pravi, da je italijanska propaganda nepotrebna. ker nismo tega pisali. Iz tega pa sledi: Urednik Prosvete ni mogel na to vprašanje odgovoriti, ker jim je italjanska propaganda samo sredstvo, da drže narod nase navezan; Jugoslav Review v angleščini pa zato pošiljajo med slovenski narod, da narod misli, da res kaj delajo proti Italiji, toda to je le pesek v oči narodu. Ali razumete?

* * *

Ljudem, ki lažejo javno mi ne zaupamo in tudi narod jim ne more zaupati, ker je pošten.— Na svidenje prihodnjič.

—o—

Palača Habsburžanov ob postala dom za sirote

V gradu Burg na Dunaju, ki je bil stanovanje, kjer pa ni stanoval niti Karel, niti njegovi predniki, se gode sedaj čudne stvari. V njem so nastanjeni sedaj oficirji in moštvo narodne straže, ki so kot strašilo starim služabnikom resarske rodbine, ker se vedejo priprosto.

Prav nezadovoljna je neka stara žena, ki je bila zaposlena, da je skrbela za pranje v cesarski rodbini. Ona se prav nič ne razume z novimi stanovalci. Takoj, ko se je nastanilo vojaštvo v Burg-u, je ta žena pogrnila mize z najboljšimi damask namiznimi prtiči in servijetami. Zblaznela je skoraj, ko so bili ti prti po enodnevni porabi zrezani, prežgani s smodkami ter politi z vinom in kavo. Te prte je ženica shranila kot spomin na to, ker so jih rabili prvič republikanci. Na skrivnem pa pove svojim prijateljicam, da pogrnjuje mize sedaj s prti za služabnike. Ženica še menda vedno misli, da se bo povrnil cesar nazaj na prestol v vsem svojim blesku.

Prav neprijetno pa se počutijo sedaj dvorjani. Za nje ni bilo nikoli pezijskega fonda, kakor so ga imeli drugi državni uradniki, ampak njim je bila dovoljena penzija od vladarja, kadar je prišel čas za to. Sedaj se jim je povedalo, da ne dobe nobene plače več in da tudi penzije ni več za nje. Teh postopačev je čez dva tisoč oseb.

Najbolj v skrbeh izmed vseh je hoftar Napallek, ravnatelj ceremonij, ki je vedno šel naprej, kadar je vladar in njegovo spremstvo posetilo dvorni ples. On ve, da četudi se najde službe za druge dvorne uradnike v zapuščenem gradu, da pa na noben način ne bodejo rabili ravnatelja ceremonij.

Njegovi slavni in važni dnevi, ko je delal red ter bil izpraševan za svet o habzburški etiketi, so minili za vedno; ni čudno, da hodi žalostno okoli, izprašujoč vsakogar, ki ga sreča, če misli, da bo republika potrebovala njegovo službovanje.

Teško vprašanje muči nove državnike, kaj storiti s palačami, gradovi in vrtovi ki so sedaj last države. Že samo vzdrževanje krasnih vrtov in parkov v Schoenbrunu stane celo premoženje. Nova vlada je obdržala vrtnarje v službi kakor tudi ravnatelja, ter prodaje sedaj iz teh vrtov cvetlice na dunajskem trgu. Tako se je sedaj razvila domača cvetlična industrija, ki je izpodrinila italijanske in francoske cvetlice, ki so prihajale na dunajski trg po zimi iz italijanske Reviere.

Ravnatelj eks- cesarskih parkov in vrtov je že preje mnogokrat priporočal prodajo krasnih Habsburških tulp in drugih cvetlic, ki so ravno tako krasne kot one importirane iz Holandskega. Sedaj pod novo siromašno vlado je bil njegov načrt sprejet.

Palača Schoenbrun je bila spremenjena v sirotišče. Izvanredno visoka umrlivost ubogih otrok je odprla oči socialistom, da zahtevajo primeren prostor za sirote. Schoenbrunn je solnčen in zračen kraj, veliko bolj kot Burg, stoji iz mesta. Ima 978 sob, in shramb za zaklade.

Juveli so še sedaj nedotaknjeni. Neprecenljivi juveli, ki so bili last cesarske rodbine, so še vedno tam. Republikansko vojaštvo straži sobe z zakladi zelo varno. Edino prvi dan svoje službe, je nekdo vlomil v biro ter odnesel nekaj juvel, ki so spadali cesarici Ziti. Tat ni bil najden Nekaj stvari ki so bile najdene v drugih palačah, bo prodanih na javni dražbi v korist državnih stroškov.

—o—

Baltic, Mich.

Delavske razmere so pri nas še primerne, toda slišimo, da boda kmalu slabše. Drugega dela skoraj ni kot v rudnikih, kjer je upeljeno osemurno delo, izven rudnika pa je 9 urno delo. Zasluži se po $3.83 do $4.00 na dan. Za tukajšne razmere še ni ta plača tako majhna, samo da bi pri tem ostalo. Brezposelnih še dosedaj nimamo toda sprememba je že sedaj. Pričeli so z nami bolj trdo postopati, ker basi vedo, da rabimo sedaj mi njih, prej so pa bili zelo prijazni, ko so rabili oni nas. Mi se jim moramo žal pokoriti, kar smo pa sami krivi, ker ne znamo biti složni ter izrabiti priložnosti.

Slovencov nas je tukaj od 100 do 150.

V splošnem so delavci tukaj krivi sami slabih in nizkih plač, ker so šli leta 1913 za časa stavke skebat, ali bolje rečeno, kradli so drugim kruh. Sedaj se že seveda kesajo tega, toda po toči zvoniti je prepozno. Skoraj bi lahko trdil, da je stavka nemogoča, ker imajo bakreni magnatje vse tako urejeno, da zamorejo zmagati in zato delajo tako, kakor je njim prav in kakor se jim poljubi. Sedaj je teko, da mora ubogi delavec poljubiti bič, kateri ga tepe, ter se še celo za udarec povrhu zahvaliti. Nam manjka sloge, brez katere je zmaga nemogoča. Ako bi nekateri rojaki bolj mislili o tem, kaj se vse zamore doseči s slogo, bi bilo za nas vse zelo koristno.

Tukaj je danes konferenca delegatov za mestne uradnike; kot se mi vidi, ni od Slovencev nobenega, akoravno imamo sposobne ljudi, ki bi lahko delovali za narod. Za South Range imajo eno delegatinjo za višje mesto. Skoraj gotovo je, da bodejo ženske volile za ženske, mesto za moške. Možje pazite, da nas ne bodo ženske položile v koš.

S pozdravom
Poročevalec.

Milwaukee, Wis.

Uredništvo Slovenije:— Kot je že rojakom znano smo zagrebil predzadnji teden našega rojaka Jozefa Lindič, katerega celo rodbino je preganjala nesrečna usoda. Naselila se je v rodbini jetika, ki je zahtevala za svojo žrtev oba roditelja in enega otroka. Da položimo nesrečne pokojnike, žrtve jetike, v skupno počivališče, so se odzvali dobrosrčni njegovi prijatelji ter prispevali, da se kupi zemljišče na pokopališču, kjer bodo skupno počivali v tuji zemlji. Prispevali so:

J. Wohlgemuth $5.00 J. Raunikar $5.00 F. Bregant $5.00 I. Kušljan $5.00 F. Frančič $5.00

Mrs, R. Bevitz $5.00 J. Rupar $5.00 J. Zupet $5.00 F. Brulc $5.00 M. Kirn $5.00 F. Prah $5.00 L. Lončarič 3.00 F. Markelc $3.00 M. Savinc $3.00 F. Perše $3.00 F. Stembergar $2.00 J. Windishman $2.00 A. Mogolič $2.00 G. Ritonija $2.00 J. Kosec $2.00 J. Zupančič $1.50 M. Regina $1.00 J. Pušavec $1.00 P. Golik $1.00 F. Grom $1.00 J. Wolff $1.00 J. Močnik $1.00 J. Mojstrovič $1.00 A. Krivec $1.00 A. Bevec $1.00 J. Latinovič $-50 T. Juvančič $-50 J. Paulič $-50 F. Rakun $-50 J. Siman $-50
Skupaj $90.00

V imenu ostalih dveh osirotelih sinčkov se izreka vsem darovalcem prisrčna hvala.

Fr. Frančič.

—o—

Zahvala

Sublet, Wyo.

Spodaj podpisana družina se najiskreneje zahvaljuje našim dobrim rojakom in tujcem v Sublet, Wyo. za njihovo dobrosrčnost, katero so nam izkazali ter nam darovali tako lepo svoto v podporo, katero smo sprejeli z velikem veseljem. Bog jim naj stotero povrne. Najlepše se zahvaljujemo nabiralcem za njihov velik trud, da so nas podprli s tako veliko svoto $145.00. Nabirali so: Slovenca Joe Rakun in John Krumpešnik ter Italijan Peter Marjeto.

Še enkrat najiskrenejša hvala vam vsem našim dobrotnikom.

Vaša hvaležna družina
Agner Hanžič in šestero otročičev.
Pox 165 Sublet, Wyo.

—o—

Seja podružnice "Jugoslav Relief-a v Milwaukee dne 18. marca 1919.

Sejo otvori br. predsednik John Ermenc ob pol 9. zvečer. ter pojasni, zakaj je bila sklicana, namreč, da se določi zostopnika za državo Wisconsin, ki bo prejemal zaboje ter izdajal potrdila in da se najme primeren prostor.

Nato poroča razne podrobnosti br. Leo Zakrajšek in da je bil v pondelek v Chicagu, da je dobil več informacij, posebno pa glede tega, ker je bilo od neke strani poročano, da Jugoslav Relief-a več ni. Prepričal se je, da je vse v najlepšem redu in teku.

Br. tajnik John Arnič čita cirkularje, poslane iz Chicage.

Br. predsednik se pritožuje, da je bilo premalo poročil iz Chicage. Nato pojasnuje br. Zakrajšek, da si je to tolmačiti tako, da je šel Walter Predovič po svojih poslih ter opravlja posle ta čas Ivan Mladineo, kateremu ni najbrž bilo znano, da imamo tukaj podružnico Jugoslav Relief-a že ustanovljeno.

Debatira se o stroških. Zakrajšek pojasnjuje,da so vsi stroški zapopadeni že v 15,c ki jih plača odpošiljatelj od funta

Eden navzočih vpraša, če se zamore poslati zaboj tudi v kraje, ki so zasedeni od Italijanov. Sklenjeno, da se glede tega vpraša v Chicago na centralo.

Nato se vname debata glede zastopnika, če se ga izvoli že sedaj. Temu slede razni predlogi, da bi se sklicala še ena seja, ali shod. Ker ni navzočih Hrvatov, je br. predsednik mnenja, da ni demokratično, ako bi zastopnika izvolili sami Slovenci in da on ne prevzame glede tega nobene odgovornosti in da ne more predsedovati taki seji, ker je on predsednik Relief-a, v katerem so zastopani tudi Hrvati. Pojasnjuje se, da bi se bila seja vršila v nedeljo, toda na željo Hrvatov se vrši danes, in ravno Hrvatov ni navzočih. Splošno mnenje je, da se naj zastopnik določi takoj ker je stvar nujna, da je naš namen pomoč in ne formalnosti. Nato je stavljen predlog, naj se ta seja podružnice Jugoslav Relief-a za Milwaukee zaključi ter se takoj nato otvori seja slovenskega dela tega Relief-a. Sprejeto. Seja zaključena ob 10. uri zvečer.

Seja Slovenskega dela podružnice Jugoslav Relief-a otvorjena ob 10. zvečer. Predsednikom izvoljen J. Ermenc. Sklenjeno po debati, da izvoli slovenski del tega Relief-a svojega zastopnika ker je zadeva nujna. Sklenjeno, da bo nominacija in volitev javna. Nominiran br. Leo Zakrajšek. Ker ni nobenega drugega predloga več, je nominacija zaključena. Zastopnikom za slovence je izvoljen Leo Zakrajšek. Bratom Hrvatom se da na prosto, da izvole svojega zastopnika ali da se strinjajo z našo izvolitvjjo.

Nadalje se izvoli komite s polno močjo, ki bo tvoril merodajen svet, da ne bo treba za vsako malenkost ali za kake nujne zadeve, ki morajo biti rešene takoj, sklicevati seje. V ta komite so imenovani: Fr. Veranich, Leo Zakrajšek, John Ermenc in Joe Dolenc, ako sprejme.

Sklenjeno, naj se skliče shod in povabi majorja Jagra kot govornika. Komiteju se da polno moč, naj poišče prostor takoj. Nato slede razna pojasnila. Ker imajo Jugoslav Relief tudi v Sheboyganu, Wis., kateri bo moral pošiljati sprejeto blago v Milwaukee, se sklene, da se ga o tem obvesti ter se apelira na njega, da bi zbiral zaboje iz naselbine tamkaj ter jih poslal skupaj v Milwaukee, kar bi prihranilo stroške in mnogo dela.

Seja slovenskega dela podružnice Jugoslav Relief-a v Milwaukee zaključena ob četrt na 11. zvečer.

F. X. Veranich, zapisnikar.

Večja vrednost.

Dva možaka sta se nekoč prepirala, kdo je več vreden solnce ali mesec.

Glej," reče jeden, "mesec je več vreden kot solnce, ker nam sije ponoči, kadar je tema Solnca pa bi že ne bilo treba toliko, ker nam sveti po dnevu, kadar je itak svetlo."

ZA BEDNE V STAREM KRAJU.

Milwaukee, Wis.

Dragi rojaki iz Ljubnega širom Amerike.Milwauški Ljubenci smo se zopet spomnili naših sorodnikov, znancev in prijateljev v starem kraju, ker vemo,da bi oni že davno radi potrkali na naša srca za pomoč, ako bi jim to bilo mogoče. Zato smo se Milwauškee ljubenke odločile, da jim priskočimo na pomoč s tem, da bodemo priredile v njih prid veselico dne 30. marca v Harmonie dvorani. Sklenile smo, da naj daruje vsaka Ljubenka kako stvar, ki se bo prodala potem potom srečkanja ali licitacije. Nabrale smo že dosti stvari ter želimo, da bi se odzval vsakdo iz ljubnega in nam priskočil na pomoč s kakim dolarjem, ženske pa s kakim ročnim delom ali kaj sličnim. Vse darove prejema Ana Tratnik, 390—1st Ave, Milwaukee, Wis. Med nami je tudi mnogo takih, ki mogoče odidejo kmalu v stari kraj; te vabimo toliko bolj na veselico, da se zabavamo skupaj še zadnjikrat. Ker nimajo siromaki v starem kraju od nikogar drugega za pričakovati pomoči, zato bi bilo prav žalostno, če bi jim ne poslali ničesar, ali da bi prišli njih prijatelji domov praznih rok.

Rojaki, kdor se želi enkrat prav pošteno zabavati, pač ne bo zamudil priti na to prireditev Slišali bodete tudi lepo domačo ljubinsko godbo in videli domačo ljubinsko dramatiko, pa seveda tudi ženski pevski zbor,sploh vse, kar se da napraviti za pravo starokrajsko zabavo. Ženska seja se še vrši 23. marca na 392 1st Ave. Pridite vse na sejo.

Torj vsi na svidenje v nedeljo 30. marca!Serviralo se bo večerjo. Vstopnina 20c, pri vratih 30c.

Odbor Ljubenk.

VELIKO ZABAVO S PREDSTAVO

BRAČNE PONUDE, veseloigra v treh dejanjih

Priredi

HRVATSKI SOKOL

V NEDELJO DNE 23. MARCA 1919

V HARMONIE DVORANI

Začetek zabave ob 2. pop., predstave ob 7:30 zv.
Vstopnina 25c, pri blagajni 35 za osebo
Za mnogobrojen obisk se priporoča **ODBOR**

Slovani, na dan.

Vsak čitatelj v Milwaukee in okolici se spominja impozantne manifestacije ki sa jo Zjedinjeni Slovani v Milwaukee priredili 9. junija lanskega leta. Vsakdo tudi ve, da imajo Amerikanci sedaj o Slovanih vse drugačno mnenje; ugled Slovanov se je dvignil za 1,000 odstodkov.

Zedinjeni Slovani delujejo sedaj na to, da se vsi Slovani med seboj zbližajo in da skupno delujejo v obrambo in povspeševanje svojih koristi.

Da si nabavijo potrebna denarna sredstva, prirede Zedinjeni Slovani prihodnji teden, to je od 24. do 28. marca poseben slovanski gledališki program v New Strand (Merill) gledišču, Grand Ave., med 2. in 3. str. Vseh teh pet dni se bodo kazale poleg drugega zanimivega programa tudi slovanske slike. Program bo vseskozi zanimiv.

Vstopnice stanejo 15c, a Zjedinjeni Slovani imajo korist samo od onih vstopnic, ki se prodajo izven gledišča; zato naj si ja vsakdo preskrbi tiket predno gre v "show". Pri blagajni se plača samo 2c, vojnega davka. Če se ne motimo, so tajniki naših društev dobili tikete v prodajo, zato bi bilo želeti, da tajniki opozore svoje sobrate o tej prireditvi in skušajo prodati kar največ tiketov . Kdor ga drugje nemore dobiti, naj se oglasi v našem uredništvu, 383 First Ave

Uredništvo Slovenije.

Občinski svet Ljubljanski.

je imel v soboto 14. decemra slavnostno sejo, na kateri je sprejel vdanostno izjavo novemu vladarju kralju Petru in pozdravni telegram mestu Belgradu.

Nemški občinski svetniki v Ljubljani.

so istopili iz občinskega sveta. Na njih mesta se pokliče pet socialnih demokratov, eden pristaš JSD., drugi SLS.

Ukraden mrtev otrok.

Neki kmet iz Jadrenine je nesel svojega bolnega otroka k okrož. zdravniku dr. Wenigerholcu v Št. Ilj. Toda otrok je umrl kmetu v naročju že v Št. Ilju. Ker se je mislil kmet peljati iz Št. Ilja do Pesnice z železnico, je djal mrtvega otroka v svoj nahrbtnik, da ne bi v vlaku nadlegoval sopotnikov z mrlim čem v naročju. Ko pa je kmet hotel izstopiti v Pesnici, ni bilo nahrbtnika nikjer več. Tat se gotovo ni ravno razveselil svojega plena, ko je razvezal nahrbtnik.

Razmišljenost.

Profesor Žlajfra je na svojem ženitovanskem potovanju izgubil v gneči na nekem kolodvoru svojo ženo.

Naenkrat hiti k neki dami, kije bila njegovi ženi slučajno precej podobna in jo vpraša: "Ah, oprostite — ste mogoče vi moja žena?

KAKO POSLATI SVOJCEM ZABOJ OBLEKE IN ŽIVIL

Napravite zaboj (bakso), ki mora biti:

1) lesen in močno napravljen;

2) velikost zaboja mora biti: 3 čevlje na dolgost, 2 čevlja na širokost in 2 čevlja na visokost. Velikost je lahko tudi samo polovica od te, namreč: na dolgost 3 čevlje, na širokost 2 čevlja in na visokost 1 čevelj. **Samo taki zaboji se bodo sprejemali.**

(Ako je taka velikost zaboja prevelika za posameznika, tedaj ga naj napolnita dva, ki sta doma iz iste vasi.)

NASLOV odpošiljatelja se mora napisati na levem gornjem kotu pokrova; naslov, komu je zaboj namenjen, pa napišite na sredo pokrova, na primer tako:

Ivan Eržen 555 Park Street Milwaukee, Wis.
Janez Eržen Ulica in hišna številka Vas ali mesto Zadnja pošta
Okraj Provinca

Ta naslov napišite na kos papirja, označite vrednost blaga, katerega pošiljate ter denite ta papir vrh blaga pod pokrov. Ne pozabite navesti vrednosti.

Ako odpošiljatelj ne stanuje v mestu, kjer se zbirajo zaboji, tedaj naj se ta papir napiše kakor že omenjeno, toda na pokrov naj se zapiše naslov, ki je **najbližje podružnice Jugoslav Reliefa.** Ta naslov na Jugoslav Relief se bo potem v skladišču zbrisal ter se bo napisal na pokrov naslov prejemalca.

Pokrov zaboja ne zabijte pretrdo, temveč samo s šestimi žeblji, ker mora pregledati to državni inšpektor da se prepriča, da je vsebina dovoljena za izvoz. Zaboj zabijte z obročem.

KAJ SE SME POSLATI?

Posteljna odeja, čevlji, nogavice, srajce, spodnja obleka, obleka, muslin platno, katun, nit (cvirn), igle, pletivò, gumbi in slično blago. Nadalje jestvine: Bela moka, koruzna moka, riž, sladkor, mleko v škatljah, mast v škatljah, meso v škatljah. Škatlje morajo biti neprodorne. Razen tega zamorete poslati tudi najpotrebnejšo orodje in milo ter kavo, čaj itd.

Prepovedano je pošiljanje v steklenicah ali v porcelanastih posodah, ravno tako tudi vse, kar bi se zamogło pokvariti ali razbiti. Strogo je prepovedano pošiljanje gorljivih stvari.

NATO ko ste si

1., nabavili zaboj pravilne velikosti;

2., ga napolnili z gori označenimi stvarmi;

3., točno naslovili in zapisali vrednost blaga in ga zaprli,

tedaj storite sledeče:

1) Doženite točno, koliko funtov tehta zaboj;

Napišite Money Order ter pošljite na Jugoslav Relief 15c (petnajst centov) za vsak funt teže. (100 funtov $15.00) Ta denar je potreben za pokritje stroškov, ki nastanejo z zabojem pri prelaganju in v skladiščih, pri prevozu v luko in pri vlaganju na ladijo in za pokritje uradnih stroškov. Kar preostane, se bo porabilo za nakup stvari za vobčo pomoč Jugoslovanom.

3) Nato pošljite zaboj z ekspresom (in plačajte prevoz), a Money Order s pismom pa na najbližjo nabiralno postajo Jugoslav Relief-a, od koder boste prejeli potrdilo od pooblaščenca, da je bil zaboj sprejet.

NABIRALNE POSTAJE JUGOSLAV RELIEF-A SO V SLEDEČIH NASELBINAH:

MILWAUKEE, WIS. — urad 383 First Ave., — Leo Zakrajšek

New Orleans, La., — 1110 Magazine St. — Mr. George Trazivuk.
Galveston, Tex. — 2902 Avenue E. — Mr. Nick Macela.
St. Louis Mo. — 1441 Chauteau Ave. — Mr. Vinko Budrovich
Chicago, Ill. — 19th and Racine Ave. — Mr. John Zvetina.
Pueblo, Colo. — 2042 E. Evans Ave. — Mr. Dan Predovich
Detroit, Mich. — 1012 Russell St. — Mr. Peter Vlasich
Pittsburg, Pa. — 117 Bakewel Bldg., — Mr. Kosto Unkovich.
Los Angelos, Cal. — 709 E. 5th St. — Mr. Jeronim Matulich.
Calumet, Mich. — Mr. Matt Ozanich.

JUGOSLAV RELIEF, 711 Monadnock Bldg., Chicago, Ill.

o

V postavodaji v Madisonu je bil predložen 8 urni delavnik.

Madison, Wis. — Assemblyman M. E. Johnson je predložil postavodaji predlog, kateri določa, da ne sme industrijski delavec delati več na teden kot 48 ur in da se mora plačati za nadčas poldruga odškodnina. Predlog določa tudi kazen za kršitev te določbe. — Težko je upati, da bi bil predlog sprejet, ker sede v postavodaji možje, katerim ni za blagor delavstva.

Nemčija bo smela imeti le majhno armado 100,000 mož.

Pariz. — Predsednik Wilson se strinja z načrtom zaveznikov, da se Nemčija v mirovni pogodbi mora zavezati, da ne bo imela večje stalne armade kot 100,000 mož prostovoljcev.

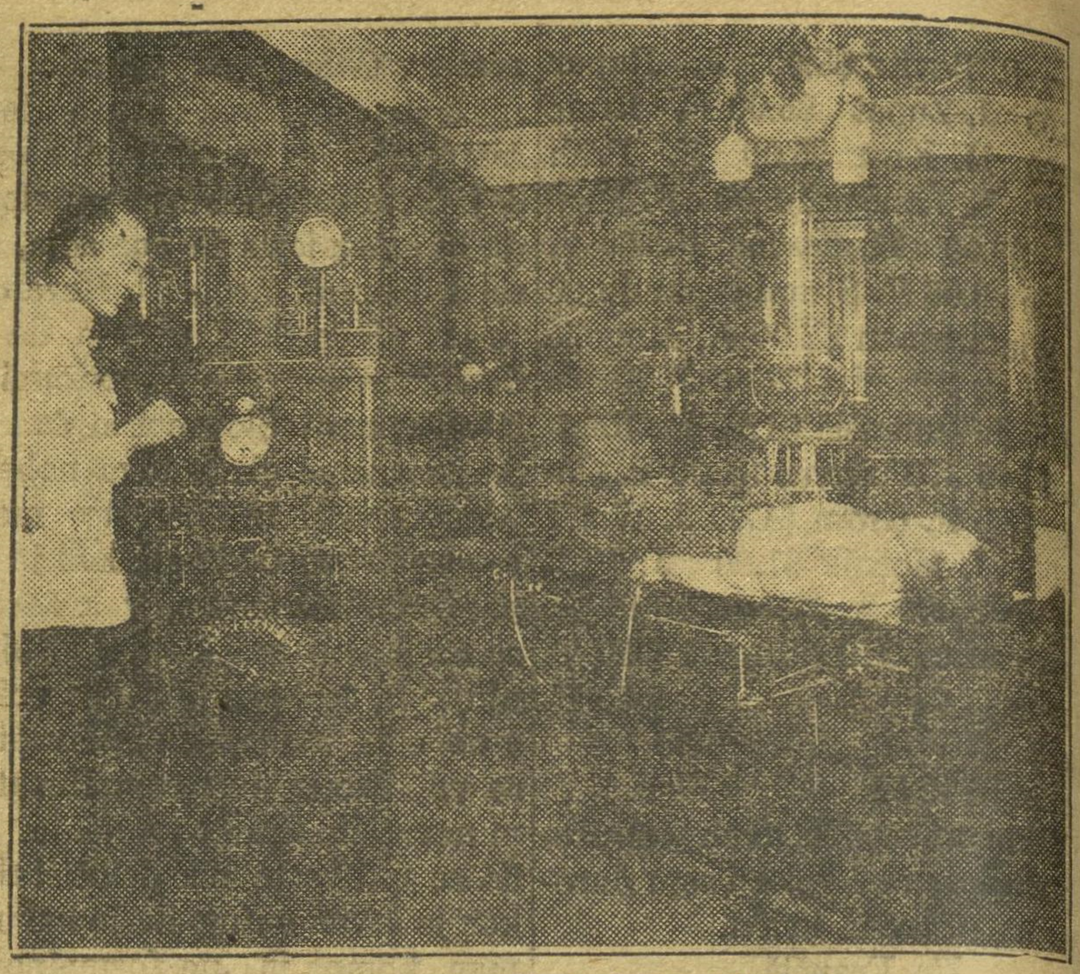

ALI SE HOČETE OZDRAVITI?

Ali veste, da G. G. WASISCO, D. C. CH. C. zdravnik kiropraktike ima največji in najboljši X-žarčni laboratorij v Milwaukee. Alko zamorete najti kje drugje boljši X-žarčni stroj v Milwaukee, dobite $500.00 v denarju. Osebe, ki so bile v raznih bolnišnicah pravijo, da niso še videle take priprave. Bolniki od povsod ozdravijo, ker se najde vzrok bolezni z X-žarčnim strojem ter se vzrok odstrani. Ležeče je na vas, da preiščete to, ako ste bolni.

Mnogi bolniki, ki se niso mogli ozdraviti z drugimi metodami, so danes zdravi; imeli so revmatizem, bolezen na ledicah, črevesju, srcu, pljučih, želodcu, glavobol, Sciatica Neuritis, nervoznost, izgubo teka, paralizo in druge bolezni. Toraj če ste bolni, pojdite in obiščite

G. G. Wasisco, D. C. Ph. C.

306–7 Juneau Bldg., vogal 1st Ave. in Mitchell Str.

Najboljši X-žarčni laboratorij v Milwaukee.

Uradne ure: Od 9. do 11. dop. in od 3. do 8. popoldne

Ob nedeljah od 10. do 12. — Tel. Hanover 1398



Najstarejša banka v Wisconsin

Mi plačamo 3 odstotke obresti na hranilne vloge.

MARSHALL & ILSLEY BANK

PODRUŽNICA NA JUŽNI STRANI: 374 NATIONAL AVENUE

Kako sta se seznanila.

„Gospa A. Kako sta se pa seznanila s svojim drugim možem?

Gospa B. Prav lahko — kajti povozil je z avtomobilom mojega prvega moža.

Ne more se odločiti.

Janko: „Seda pa res ne vem kaj bi napravil. Oženil bi se rad. Poznam neko jako ubožno deklico, katero ljubim in poznam drugo deklico ki je ne ljubim, totoda ta je silno bogata. Sedaj pa nevem katero bi vzel!

Prijatel: "Sledi občutkom svojega srca in vzemi revno deklico ta bogato pa predstavi meni."

Izvrstno vino!
Doma pridelana kapljica!
Louis Bewitz
GOSTILNA
5226 National-av West Allis
Toplo priporočam rojakom svojo popolnoma na novo urejeno gostilno, kjer lačne napojim in žejne nasitim.

AHRENS and VAHL
Obuvala za vso družino
355 GROVE STREET

PRIPOROČILO.
Otvoril sem novo
GOSTILNO
in restaurant
na 541 Park Street
(vogal 5th Ave)
ter se priporočam rojakom za dobrohoten poset.
FRANK MARKELC

Rojakom, prijateljem in znancem naznanjam, da sem otvoril na novo urejeno
GOSTILNO
kjer bodem lačne napojil in žejne nasitil. Poleg velike čaše pive in fine Raguze, so vam na razpolago izvrstne smodke. Cenjenim rojakom se priporočam za blagohoten obisk.
FRANK BOVHAN
1501 So. 8th Street, Sheboygan, Wis.

Zastopništvo za vozne listke
amešriko-evropskih
PAROBRODNIH ČRT
lastnik
IVAN A. MAROHNIČ
JAVNI NOTAR
124 — 5th STREET . .
Izdelujem potrdila in vse druge postavne dokumente
Telefon Grand 3112

GEO. A. SLATTERY
Pogrebnik
6418 Greenfield Ave, W. Allis
Telefon West Allis 246-X

MIKE KIRN
309 Ellen-st. vogal Russell-av
Vzamite Delaware karo na Clinton
Telefon Hanover 2152
GOSTILNA
Za čašo piva rumenga
Pri men' rojak le nikel da

Farma na prodaj.
ali za zamenjati s hišo v mestu Farma je 120 akrov s stroji, 4 konji in z vsem dobrim poslopjem. Pogoji so ugodni.
HIŠA
z dvema akroma zemlje ob glavni cesti na W.Allisu se proda za nizko ceno.
Vprašajte za podrobnosti pri
John Mlakar
864-74 Ave., en block od postaje
West Allis, Wis.

Prvi slovenski pogrebniški zavod

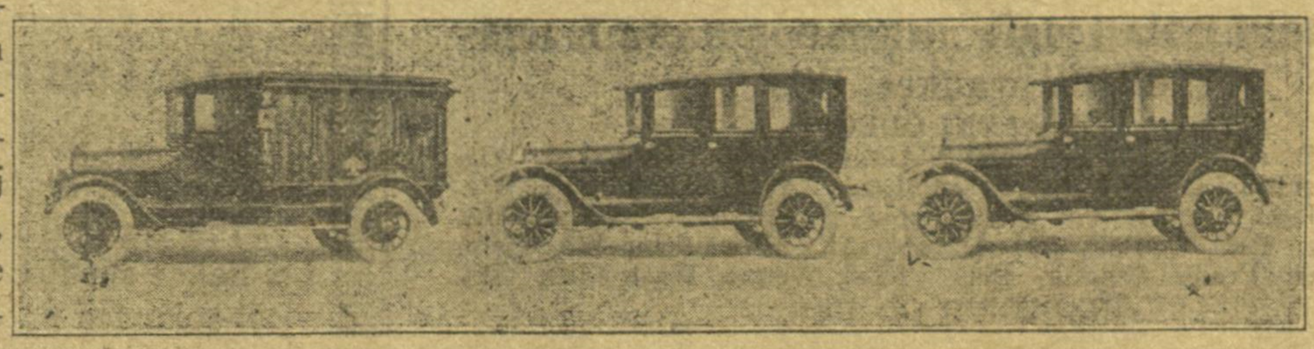

Priporočam slavnemu občinstvu svoj zavod, kjer boste zadovoljni.
Avtomobile dobite za vse potrebe, zlasti za slučaje krstov porok in pogrebov.
FRANK FRANČIČ
UNDERTAKER 311—2nd AVE.
Telefon stanovanja: Hanover 4109-X — office Hanover 4497
Na pozive se posluži vsaki čas ponoči in podnevi. Kadar me rabite, oglasite se ali telefonirajte!

Na prodaj ali zamenjati 20 sob "boardinghouse" z gostilno in 'Pool Hall-o' Najboljši vogal za obrt na West Allisu. Vzamem cottage ali flat za delno odplačilo. Vprašajte pri
Wm. MIRGELER
7224 National Ave

Avgust ZAJC
GOSTILNA
IN PALM GARDEN
500 National Ave.,
Milwaukee, Wis.
PLES VSAKI DAN
Imam na razpolago posebne sobe in prenočišča za potujoče rojake. Točna in dobra postrežba. — Telefon Hanover 3277

ALI STE BOLANI?

Moški

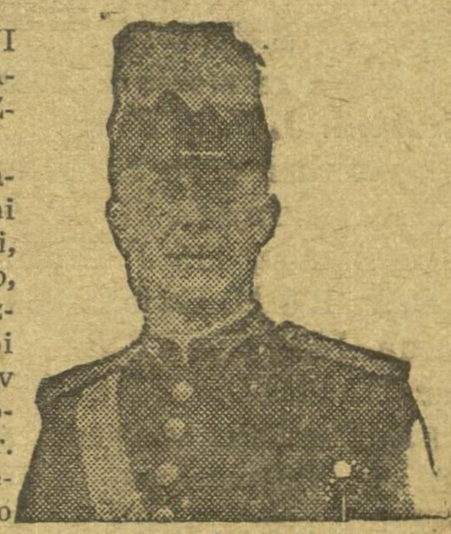

DR. LYTLE ZDRAVI NA ZNANSTVENI NAČIN MNOGE BOLEZNI MOŠKIH.

Drugi vzrok, ki napravlja mnoge bolezni je zastrupljenje krvi, kar zahteva ne samo, da se človek takoj ozdravi, ampak da rabi najboljša zdravila; v mnogih slučajih je potreben glasoviti Dr. Ehrlichov lek, za katerega je dobil Nobelovo nagralo. Ta zdravila so poznana pod imenom"Salvarsan"in Neo Salvarsan.

Dr. Lytle zdravi tudi druge bolezni kot zastarane bolezni živcev, krvi, srca, jeter, mozeg, reumatizem paralizo, zaprtje, neprebavljanje, naduho katar, hemoroide, prisad, neuralgijo in slaba prsa. Vse bolezni se zdravijo po najnovejših metodah in hitro.

Ženske

Vsaka žena, ki pozna svoje stanje, se zamore počutiti dobro, biti močna ter imeti lep čist obraz, imeti lepo telo in vse, kar jo dela krasno. V sedanjem času imamo malo žen, ki ne trpe na kaki bolezn, največ na ženski bolezni. Zato je mnogo vzrokov kot na primer slabo zgrajen sistem, vedno delo in skrb, ki muči mnoge. Je pa tudi mnogo drugih vzrokov kot slabi živci, ki povzročajo druge bolezni, največ ženske bolezn.i Znaki bolezni so sledeči: glavobol, vrtoglavica, zaprtje, bolečine v križu plin v želodcu, bljuvanje, izpuščaji in rane na koži, revmatizem kašelj in naduha.

POZOR! PREISKAVA ZASTONJ —Ako pronajdemo, da ne moremo ozdraviti vaše bolezni, vam bodemo to povedali. Po naših novih metodah smo ozdravili mnoge bolezni, za katere so rekli drugi zdravniki da so neozdravljive, ker so rabili pri zdravljenju svoje stare metode.

Ozdravili smo na stotine bolezni.Zakaj bi se ne ozdravili vi. Dr. Lytle vas vabi, da pridete k njemu takoj, da vas preišče brezplačno. Pri njem se zamorete razgovoriti v vašem jeziku.

Dr. LYTLE
230 GRAND AVE.
soba 6
MILWAUKEE, WIS.
Uradne ure: Od 9. dopoldne do 8. zvečer.Po nedeljah od 9. do 12. dopoldne.

Društvo bratje svobode st. 7 bode obhajalo pet letnico ustanovitve društva 15. junija v Krinkers parku. Vabi se vse, posebno pa društva da nam pomagajo slaviti ta dan.

Odbor bode preskrbel vse potrebno namreč, da žejne napoji in lačne nasiti.

Vpoštev naj vzamejo vsa druga društva, da ne prirede na isti dan veselice ali kaj primernega.

Odbor.

Farma
naprodaj velika 10 akrov z dobro hišo, čez 115 sadnih dreves, vinsko trto, četrt ure od mesta in pet tovaren ob concrete-rd. v Michigan. Primerno za takega rojaka ki želi majhno farmo, ter želi delati pozimi, v tovarni in kaj posebe zaslužiti. Zraven je Pfister in Vogel usnjarna.
Vprašajte pri Math Šetina.
366 Reed St. Milwaukee, Wis.

Zahvala.
Hrv. Pevski zbor "Vijenac" se zahvaljuje najiskreneje slovenskim pevskim klubom Naprej, Danici, Zvon za prijazno sodelovanje na naši zabavi, ki se je vršila 2. marca.

Skupno sodelovanje Slovencev in Hrvatov nam bo zelo pripomoglo k bratski složnosti, katero so pokazali naši bratje v stari domovini. Tako naprej za naš troimeni narod.

Odbor "Vijenaca".

Državna posredovalnica za delo in podpora brezposelnim.—

Narodna vlada v Ljubljani je sprejela postavo, v kateri se je ustanovilo državno posredovalnico za delo in po kateri dobe podporo brezposelni. Podpora znaša za vsak dan brezposelnosti naslednja dnevna podpora: mladostni delavci do 18. leta po 1 K 20 vin.; ženske po 2 K in moški po 2 K 50 vin. Razven tega dobi vsak nepreskrbljni član rodbine, kateri je gospodarsko odvisen od brezposelnega in živi ž njim v skupnem gospodarstvu ter nima nobenih drugih dohodkov, rodbinsko doklado v višini 1 K dnevno. Za rodbinske člane je šteti ženo, lastne zakonske in nezakonske otroke, pastorke, zasvojence, posinovljence in pohčerenke do 14. leta. Pri določitvi višine podpore je odračunati vse morebitne dohodke iz kakega posestva, denarnih prihrankov ali zaslužka, oziroma takim brezposelnim sploh odbiti podporo brezposelnih v slučaju zadostne preskrbe.

Naprodaj imam
več svinj za rejo razne starosti po niski ceni.
Vprašajte
Fr. Terček
439—53 Ave., West Allis

Vrnjeni stol.

Neki grof v pokrajini Vendee je pogostil svoje kmete Oskrbniku je ukazal, naj jih dostojno sprejme in jim odkaže prostore. Zadnji pride najmočnejši ovčar. Ker je bilo že vse zasedeno se obrne do oskrbnika in ga prosi za stol. "Tu ga imaš," pravi ta in mu da krepko brco. Ovčar nič ne reče, si sam poišče klop in se vseđe na njo. Po obedu se pri odhodu obrne ovčar k oskrbniku in mu vrne brco z tako silo, da se ta onezavesti. V gradu je nastal velikanski vrišč. Ovčarja peljejo pred gospodarja. Na vprašanje, kako se predrzne nastopiti tako proti oskrbniku, pravi: „Gospod Grof! Gospod, nisem vam hotel odnesti hišne odprave in sem vrnil oskrbniku stol ki mi ga je bil posodil."

Odpri srce, odpri roke,
Otiraj bratovske solze,
Sirotam olajšuj gorje!

MELLWOOD WHISKEY
100 PROOF, $2.25 za steklenico
177-6TH ST., HOTEL OXFORD

Jugoslov. Zveza Podporna "Sloga"

VSTANOVLJENA L. 1914 INKORPORIRANA L. 1915

Sedež: Milwaukee, Wis.

UPRAVNI ODBOR:

Predsednik John Čamernik, 620 National Ave, Milwaukee, Wis.
Podpredsednik: Leop. Zorko, 827 Indiana Ave., Sheboygan, Wis.
Tajnik: John Krainc, 408 Park Street, Milwaukee, Wisconsin.
Blagajnik: Ralf Čeplak, 504 Mineral St., Milwaukee, Wisconsin.
Zapisnikar: Frank Čandek, 454 — 53rd Avenue, West Allis, Wis.

NADZORNI ODBOR:

I. nadzornik: John Ocvirk, 448 — 51st Avenue, West Allis, Wis.
II. nadzornik: Ignac Kušljan, 229 — 1st Avenue, Milwaukee, Wis.
III. nadzornik: John Lenko, 300 — 1st Avenue, Milwaukee, Wis.

POROTNI ODBOR:

I. porotnik: John Rezel, 5122 National Avenue, West Allis, Wis.
II. porotnik: Anton Zorman, 1016 Ky. Avenue, Sheboygan, Wis.
III. porotnik: Fr. Zakrajšek, 117 Webster St., Pt. Washington, Wis.

POMOŽNI ODBOR:

Martin Rop, 379 National Avenue, Milwaukee, Wis.
Anton Sem, 298 — 4th Avenue, Milwaukee, Wis.
Joe Krainc, 369 First Avenue, Milwaukee, Wis.

Vrhovni zdravnik: Dr. P. Langland, National Ave. in Grove St. Seje gl. odbora se vrše vsako tretjo sredo v mesecu ob 8. popoldne pri tajniku John Krainc, 408 Park St. — Pri J. P. Z. Sloga se lahko zavarujete za $1000.00, $500,00 ali $250.00 posmrtnine in za $1.00 ali $2.00 dnevne bolniške podpore ali le za posmrtnino. Uradno glasilo: SLOVENIJA.

Premembe članov in članic za mesec februar pri krajevnih društvih J. P. Z. Sloga.

SLOGA ŠT 1: Suspendirani: c. št. 812 J. Glojek, 328 B. Laurič, 554 F. Beranič, 619 L. Zakrajšek, 764 F. Šimonc, 512 J. Bečaj, 832 I. Frezel, 233 A. Benda, 115 J. Breznik, 148 Š. Hojnik, 829 A. Zajc, 64 F. Strehar, 108 M. Cwitar, 839 A. Novak, 680 F. Perše. Izključen F. Bačun. LUČ SLOVENCEV ŠT 2: Novopristopil c. št. 1052 A. Volker. NAPREDNOST SLOVENCEV ŠT 3: Novopristopil c. št. 1053 F. Sherjak; suspendiran 587 S. Warga. BRATJE ZAVEZE ŠT. 4: Suspendiran c. št. 1042 J. Barbey. BRATJE SVOBODE ŠT. 7: Suspendirani c. št. 971 A. Alojzija, 788 J. Ramšak, 287 F. Tesovnik. Izključen 496 J. Kastigar. SESTRE SLOVENIJE ŠT. 9: Novopristopile: c. št. 1054 T. Terchak, 1055 J. Recelj. AMERIKANSKA SLOVENKA ŠT. 10: Novopristopila c. št. 1056 A. Strupek.

J. Krainc, gl. tajnik.

CENJENEMU OBČINSTVU NAZNANJÁMO,

da smo odprli še eno slov. trgovino na

WEST ALLISU MED 52. IN 53 AVE NA NATIONAL AVE

V zalogi bodemo imeli vsakovrstno moško in deško opravo, kakor srajce, klobuke, kape, perilo čevlje itd.

Imamo tudi vsakovrstne potrebščine za ženske in otroke, kakor spodnjo perilo, vsakovrstne volnene jopiče, nogavice, rokavice in še mnogo drugih stvari.

Pridite in si oglejte našo novo urejeno trgovino in prepričani boste, da vam prihranimo čas in denar, ako kupite pri nas.

Radi bi se seznanili z vsemi Slovenci na West Allisu; zato vas vabimo, da nas obiščete!

ZA OBILEN OBISK SE PRIPOROČATA

SIMONC CO. 416 Nat'l Ave Milwaukee

Za pošteno postrežbo in nizke cene jamčimo.

Brata SIMONC 5203 Nat'l Av West Allis

Rojakom na West Allisu in okolici se priporočam za izdelovanje in čiščenje oblek vseh vrst.

John Rezel
obrtni krojač
5122 National Ave., West Allis, Wis.
VSAKOGAR SE ZADOVOLJI in DELO GARANTIRANO
Telefon West Allis 456-L.

PRVA SLOVENSKA TRGOVINA
302 Grove St.
(Med So. Pierce in Nat'l Ave.)
(Tel. Han. 2072)

Dobili smo novo zalogo fantovskih oblek od starosti 2–14 let. Cene $3.75 do $6.50. Obleke so vredne od $8.00 do $10.00.

Na izbiro je tudi mnogo raznovrstnega moškega blaga, moških oblek, svilenih srajc, hlač itd.

Se priporočam za obilen obisk
J. BREZNIK



FRANK PRAH
GOSTILNA
in Boardinghouse
870 Kinnickinnic-av
(vogal South Bay St.)
Telefon Han. 3242-R
Se priporočam rojakom za blagohoten obisk.

Frank Ermenc
300 MINERAL ST.
Edini slovenski pogrebnik
Na razpolago po dnevi in po noči
AUTOMOBILI
za pogrebe, krste in poroke.
Cene nižje kot kje drugje.
Tel. Han. 2686-Y.

Telefon Hanover 2410
Dr. EDWARD CASEY
Zobozdravnik
Odprto tudi zvečer od 7.—9.
204 Stumpf & Langhof Bldg
(Grove st. in National ave)

RAZPRODAJA
eno tretjino znižana cena
POHIŠTVO, PREPROGE, PEČI, IN POSTELJNINA
Za vsako blago se garantira in dostavi na dom.
BADGER FURNITURE AND RUG HOUSE
306 GROVE STREET
pol bloka severno od National Ave

NAZNANJAM ROJAKOM na West Allisu in okolici da imaa na razpolago par močnih konj za vožnjo premoga ali kake druge stvari, najsižebodo težke ali lahke. Se priporočam
MATHIAS LESKOVAR
Telefon West Allis 127-L-3

Novo življenje v slovenskih goricah.

Takoj ko se je razglasila neodvisna Jugoslavija, je zavladalo veliko veselje in radost. V središču Slovenskih goric, v nemškutarskem trgu Sv. Lenart, se je ustanovil prvi pododbor „Narodnega sveta",kateremu je bil izvoljen kot predsednik odvetnik dr. Gorišek.—Dne 10. dec. se je ustanovil za celi šentlenarski okraj krajni Narodni svet, v katerega na čelstvo so bili izvoljeni poslanec Roškar, župan Šuman in nadučitel Konič,ter 17 mož iz okraja kot odborniki. Krajni Narodni svet v nemškutarskim trgu Sv. Trojica je že prvi teden odstavil župan Goloba, ter je prevzel županske posle zravnik dr. Weiksl. V nedeljo 17 dec. je krajni Narodni svet pri Sv. Lenartu prevzel občinske posle ter odstavil nemškutarskega župana Sallagga. Županske posle vodi kot vladni komisar nadučitel Kopič. Isto tako je bil odstavljen nemški poštar ter nadomeščen s slovenskim. Izobesile so se slovenske zastave iz javnih poslopij med temi tudi na šulferajnski šoli. Po vsem okraju so se vršili shodi, kakor pri Sv. Jakobu, Sv. Juriju, Sv. Lenartu, na katerih se je ljutstvo podučilo o sedajnem položaju. Ustanovile so se po posameznih župnijah Narodne straže. Večina slavnosti se je vršila 10 novembra v Jarenini Ustanovil se je Narodni svet z dekanom Čižakom ta čelu. Dne 24. novembra se je vršila velika manifestacija v obmejnem Št. Ilju, o kateri je že bilo poročano Maloštevilni Nemci in nemškutarji iz Slovenskih Goric so zelo potrti nad žalostnim koncem sovje ošabnosti in prevzetnosti. Njihov zvesti prijatel, ptujski „Štajerc" je nedavno sramotno preminul.

Mnogo se piše in govori, kakšna bodi naša Jugoslavija, monarhija ali republika. Večina prebivalstva je za republiko.

Mnogim pa je vseeno, naj si bo Jugoslavija taka ali taka ter so zadovoljni, da so le rešeni nemškega gospodstva in ž njim združenih krivic.

SLOVENSKI SOKOLI!

Hrvatski "Sokol" poziva Slovence, ki se zanimajo za telovadno društvo "Sokol", da se jim pridružite. Hrvatski in slovenski narod v starem kraju se je združil, da je izvojeval svobodo, zakaj bi se mi tukaj ne? Sokol je bil isti, ki je mnogo pripomogel k osvoboditvi Jugoslovanov.

Naš 'Sokol' ima vežbanje vsak torek in petek od 8. do 10. ure zvečer v Harmonie dvorani. Seje se vrše vsak prvi torek istotam.

Informacije tudi lahko dobite pri g. L. Zakrajšeku v Harmonie dvorani.

HRVATSKI SOKOL.