8554 A 60100200
OSREDNJA KNJIŽNICA
P.P.126
66001 KOPER

PRIMORSKI DNEVNIK

Poštnina plačana v gotovini
Abb. postale I gruppo
Cena 200 lir
Leto XXXIV. Št. 151 (10.063)
TRST, sreda, 28. junija 1978

PRIMORSKI DNEVNIK je začel izhajati v Trstu 13. maja 1945, njegov predhodnik PARTIZANSKI DNEVNIK pa 26. novembra 1943 v vasi Zakriž nad Cerknim, razmnožen na ciklostil. Od 5. do 17. septembra 1944 se je tiskal v tiskarni «Doberdob» v Govcu pri Gorenji Trebuši, od 18. septembra 1944 do 1. maja 1945 v tiskarni «Slovenija» pod Vojskim pri Idriji, do 8. maja 1945 pa v osvobojenem Trstu, kjer je izšla zadnja številka. Bil je edini tiskani partizanski DNEVNIK v zasužnjeni Evropi.

NA UPRAVNIH VOLITVAH V FURLANSKIH OBČINAH SO SE UVELJAVILE NAPREDNE SILE

V tržaškem občinskem svetu je možna samo koalicija demokratičnih strank

V Trstu je meščanska lista zbrala relativno večino - Nazadovanje vsedržavnih strank in občutna razpršitev glasov - Zapleten položaj

TRST — Drugi dan preštevanja glasovnic je že mimo. Tokrat so v Trstu zbrali podatke za izvolitev tržaškega občinskega sveta in krajevnih svetov, v drugih manjših občinah v deželi (Tarčent, Spilimbergo, Ruda, Vajont, Erto-Casso, Tržič, Ronke in drugi) ter v Gorici za izvolitev tamkajšnjega občinskega sveta.

Podatki so razvidni iz tabel, ki jih objavljamo. Predvsem velja zabeležiti na občinskih volitvah, predvsem v pordenonski pokrajini in drugod v Furlaniji okrepitev levice, predvsem KPI, pa tudi demokrščanskih uprav. Levica je tako osvojila občine, kot so Erto-Casso, Vajont, Ruda pri Vidmu, Ronke, medtem ko se je KD okrepila v Tarčentu in Spilimbergu, pa tudi v Tržiču, kjer so sile še vedno uravnovešene, vendar na škodo levice.

V goriški pokrajini pa je opazna okrepitev KD in nazadovanje PSI, medtem ko je SSk ponovno pridobila svoj sedež v pokrajinskem svetu. Poleg Marije Ferletič (SSk) bosta v goriškem pokrajinskem svetu še dva slovenska komunista, prof. Ivan Bratina in dr. Borut Spacal.

Povsem ločen in poseben je tržaški primer. Rezultati za tržaški občinski svet so potrdili uspeh meščanske «Liste za Trst», ki bo v njem imela relativno večino 18 svetovalcev. Tem je treba pridružiti še tri radikalce. Prisotnost teh dveh list je močno izkrivila prisotnost drugih strank. Močno je nazadovala KD, ki je izgubila 5 svetovalcev. Dve svetovalca so izgubili socialisti, enega pa KPI. Liberalci so povsem izginili (prej 4 svetovalci), štiri svetovalce pa so izgubili tudi neofašisti, tri socialdemokrati in dva republikanci. To pa tudi dovolj jasno kaže, od kod prihajajo «Listi za Trst» glasovi: predvsem z desnice KD in na račun razsula manjših laičnih strank ter MSI. Delno je meščanska lista odščipnila glasove tudi na levici, čeprav je tu bila občutna prisotnost radikalcev in nekaterih manjših skrajno levičarskih list, ki pa niso prišle do svojih svetovalcev.

Glede sestave novega tržaškega občinskega sveta nimamo še natančnih podatkov, saj na prefekturi nadaljujejo zapleteno izračunavanje preferenčnih glasov, ki se bo zaključilo pozno v noč, morda šele ob zori.

Iz porazdelitve mest v novem tržaškem občinskem svetu je dovolj jasno razvidno, kako se zapleta tržaška politika. Dejansko je možna le koalicija enotnosti vseh demokratičnih sil, podobna vladni večini, ki je nastala v Rimu 16. marca, ob programskem in političnem dogovoru med KD, KPI, PSI, PSDI, PRI in Slovensko skupnostjo. «Lista za Trst» dejansko, razen radikalcev (ali izmenično fašistov) nima v občinskem svetu možnih zaveznikov, čeprav bo pri tem odločujoče ime zastopnika manjših list.

Podoben ali celo bolj zapleten je položaj v krajevnih sosvetih, z izjemo dveh kraških svetov. Pri tem je namreč značilno to, da se «Lista za Trst», ki je na veliko govorila tudi o «zaščiti Krasa», z značilno meščansko miselnostjo na Krasu sploh ni predstavila. V obeh primerih imajo Slovencem naklonjene stranke tod večino.

ŠE VEDNO DOVOLJ SIL ZA SODELOVANJE

Sedaj so že znani vsi volilni izidi, sestava bodočih deželnih in krajevnih svetov, celo imena izvoljenih. Narejene so vse, tokrat res dokaj zapletene primerjave in možno je izreči prvo politično oceno.

Očiten je pravi prepad med deželo Furlanijo - Julijsko krajino in Trstom. Na področju dežele se je ohranila vsedržavna težnja glasov in kljub relativnemu vplivu liste «Per Trieste» lahko govorimo o normalnih odnosih, bolje rečeno celo o nekoliko popravljenih odnosih v primerjavi z vsedržavnimi pokazatelji. Predvsem pa so komunisti nekoliko napredovali v primerjavi z zadnjimi deželnimi volitvami in tako spremenili nevarno krivuljo ter še bolj nevarne težnje, ki so prišle v splošnem italijanskem političnem življenju do izraza takoj po Morovi smrti. Po drugi plati pa so — na deželni ravni seveda — zadovoljni tudi demokristjani ali bolje rečeno njih deželno morotejsko - zaccagninijevsko vodstvo, ki predstavlja v stranki levico in ki je tudi trden zagovornik politične linije soočanja. Utrdili so namreč glasove, ohranili svetovalce in s tem tudi vodilno vlogo v deželi.

Težko je reči kakšen bo bodoči deželni odbor, saj je politična usmeritev deželne vlade odvisna od marsičesa in predvsem od izvolitve predsednika republike, razmerij, ki bodo ustvarjena v Rimu, nove ali obnovljene Andreottijeve vlade, skratka od splošne politične usmeritve.

Nekaj podobnega bi lahko rekli tudi za Gorico in goriško pokrajino, kjer je prišlo sicer do določenega premika glasov, vendar pa vedno v razumni in na politično logični ravni. Veliko vprašanje pa je, kako bo upravljena goriška pokrajina, v kateri se je sicer nekoliko spremenil odnos sil, vendar ne toliko, da bi bile na dlani homogene trdne večine.

V vseh teh «normalnih» volilnih okrožjih pa je vseeno zaskrbljujoč in presenetljiv resen padec socialističnih glasov, kar se je tudi odrazilo v novem deželnem svetu. Socialistična stranka bo torej morala na deželni in tudi vsedržavni ravni ponovno temeljito preučiti svojo politično linijo, saj gre očitno za ponoven zasuk osnovnega trenda, ki je nasproten onemu od 14. maja pogojenem od emotivnih faktorjev, kot je bila Morova smrt.

Za Trst je seveda osnovna značilnost v izredno visokem številu novo pečene desničarske «Liste per Trieste», podprte s propagandirano skrajno levo, dejansko pa objektivno nič manj desničarsko radikalno listo. 26,6 odstotkov «Liste per Trieste» in 6 odstotkov radikalcev je povsem logično opravičilo za prav tako občutne izgube na kandidatnih listah vseh demokratičnih strank.

V tržaškem primeru gre očitno za emotivni, neracionalni izbruh nejevolje, nezadovoljstva zaradi mnogih obljub, kar je tradicionalna tržaška parazitska desnica zelo spretno izkoristila v svoje namene. V bistvu gre torej za manever, ki je izrazito protinapreden, protidemokratičen in nacionalističen, čeprav se pa mnogi volivci niso zavedali. Dejstvo je, da je na «Listi per Trieste» izvoljena skupina ljudi, ki nima med seboj nobene prave povezave, ki zagovarja diametralno nasprotna stališča o vsem, z edino izjemo: druži jih nasprotovanje osimskemu sporazumu in torej proti pomirjenju ter sodelovanju na odprti meji.

In pri vsem tem ni niti tolikšen absurd, temveč je celo nekako logično, da so med glavnimi poborniki, finanserji in organizatorji te liste, prav tisti tržaški trgovci, ki so si napolnili žepe s pošteno, pogosto pa tudi nepošteno trgovino z jugoslovanskimi kupci. Oni, ki kriče proti Bosancem, Srbom, Hrvatom in Slovencem, ki prihajajo iz Jugoslavije, so v isti mah tudi prav tisti, ki si mašijo žepe z debelimi šopi bankovcev, zasluženih na lahek, prelahek način.

V primeru dežele in goriške pokrajine so prognoze glede upravljanja težavne, vendar ni dvoma, da bo zmagal zdrav razum in da bo na tak ali drugačen način zagotovljena demokratična uprava. V obeh primerih je tudi na dlani, da bi bila najbolj učinkovita in najbolj homogena uprava demokratične enotnosti po vsedržavnem vzorcu, saj je gospodarski položaj, pa še zlasti obnova porušene Furlanije, odprta obmejna vprašanja sodelovanja, nerešena vprašanja slovenske manjšine itd. tak, da zahtevajo prispevek čim širših demokratičnih sil.

V Trstu pa so prognoze preprosto nemogoče. Razmerje sil je tako zapleteno, da ni mogoče govoriti o nobeni jasni perspektivi. Predvsem imamo opravka z večinsko listo, ki je mnogo govorila, kaj hoče, kaj sovraži, zelo malo pa kaj bi hotela. Pravzaprav hoče samo integralno prosto cono, ki naj bi po njihovih obljubah za 30 odstotkov znižala življenjske stroške vseh tržaških prebivalcev. To je bila očitno dobra vaba, kot stvaren program pa ne pomeni ničesar, saj je neuresničljiva. In kaj sedaj? Novo pečeni leader in kandidat za tržaškega župana Gianni Giuricin je bil včeraj v razgovoru s tržaškimi časnikarji očitno resno zaskrbljen.

S sovraštvom ni mogoče upravljati. Samo sovraštvo ne ustvarja ničesar. In to je primer liste «Per Trieste» ter njenih pobornikov.

Treba pa je istočasno tudi podčrtati drugo dejstvo, da so se volitve v Trstu očitno vršile v znamenju boja «za» in «proti» Osimu, za odprto italijansko - jugoslovansko sodelovanje in proti sodelovanju, proti odprti meji. Sovražnih sil je mnogo, preveč, vendar pa je zmagal in je še vedno v veliki večini napredni in demokratično trdni del Trsta, ki je za sožitje in zato, da ima Trst resnično evropsko vlogo povezovalca različnih narodov, gospodarstev in kultur.

V tej osnovni usmeritvi, ki gre po poti doslednega izvajanja osimskega sporazuma obstaja torej tudi v okviru tržaškega občinskega sveta dovolj sil, da se doseže normalno upravo občine in s tem tudi resnično reševanje odprtih vprašanj. Drugačna alternativa je samo v komisarski upravi, ki pa pomeni odpoved demokraciji.

Izidi občinskih volitev v Trstu

STRANKE	OBČINSKE 1972			POKRAJINSKE 1975		POLITIČNE 1976		OBČINSKE 1978		
	GLASOVI	%	sedeži	GLASOVI	%	GLASOVI	%	GLASOVI	%	sedeži
KPI	40.937	21,3	13	52.497	26,7	54.497	26,7	35.676	18,7	12
KD	67.659	35,2	22	64.384	32,7	76.949	37,7	49.790	26,0	17
MSI-DN	23.978	12,5	8	24.081	12,2	22.221	10,9	12.519	6,5	4
PRI	9.819	5,1	3	9.949	5,0	9.679	4,7	4.150	2,2	1
L.PER TRIESTE	---	-	-	---	-	---	-	52.651	27,5	18
PSI	12.217	6,4	4	16.963	8,6	13.966	6,8	7.408	3,9	2
PLI	13.945	7,3	4	9.613	4,9	4.253	2,1	2.118	1,1	-
GIB.ZA STO	3.693	1,9	1	4.717	2,4	4.253	2,1	2.899	1,5	1
PDUP	---	-	-	---	-	---	-	1.538	0,8	-
DN-L.CIVICA	---	-	-	---	-	---	-	1.913	1,0	-
PSDI	14.614	7,6	4	10.234	5,2	6.392	3,1	3.916	2,1	1
SSk	4.691	2,4	1	4.530	2,3	3.372	1,7	3.939	2,1	1
PR	---	-	-	---	-	6.510	3,2	11.551	6,0	3
DP	---	-	-	---	-	2.052	1,0	1.160	0,6	-

KOMENTAR O TRŽAŠKIH VOLITVAH

Žrtve so potrebne za splošno korist

RIM — Včerajšnji komentarji o rezultatih nedavnih upravnih volitev v Furlaniji-Julijski krajini in Dolini Aoste se niso bistveno spremenili. Vsedržavne stranke so potrdile prvotne ocene razen komunistov, ki so že v ponedeljek dali globljo oceno in jim ni bilo treba ničesar dodati, saj je član tajništva KPI Armando Cossutta dovolj jasno povedal, da je uspeh krajevne meščanske liste v Trstu znak določene krize v odnosu med državljani in strankami, med državljani ter demokratičnimi ustanovami in državo.

Za krščansko demokracijo sta včeraj spregovorila načelnik propagandnega urada posl. Bodrato in strankin tajnik Zaccagnini. Prvi je med drugim poudaril, da je rezultat volitev izkrivljen zaradi polemik, ki so dosegle predvsem v Trstu svoj višek ob nasprotovanju italijansko - jugoslovanskemu sporazumu. Zaccagnini pa se je zahvalil deželnemu vodstvu za uspeh krščanske demokracije. Strankino glasilo Il Popolo pa bo danes objavilo svoj komentar, ki med drugim trdi, da je tržaški volilni rezultat odraz nezadovoljstva nekaterih plasti tržaške družbe, ki se protivi italijansko - jugoslovanskemu sporazumu. Protestni glas pa ne rešuje ideološkega protislovja krajevne liste, ki nima nobene politične prospektive. «Stranke morajo upoštevati taka dejstva in biti pripravljene, da z negativnimi rezultati pri volitvah plačujejo hrabre a nepriljubljene izbire. Ljudstvo pa mora razlikovati trenutno emotivno reakcijo v življenju svojega mesta od poti, ki ji za splošno korist nalaga družba».

Glasilo PSI Avanti pa bo danes objavilo komentar posl. Aniasija, ki med drugim pravi, da ljudje izrażajo svoje nezadovolistvo nad dosedanjim sistemom predstavništva. Rešitev krajevnih problemov je treba iskati v soudeležbi vsega prebivalstva. «Avtonomija, samouprava in soudeležba so osnovni cilji socialističnega programa». Vse stranke vključno s PSI naj poiščejo bolj otipljivo razmerje z ljudstvom in naj najdejo nove odnose med strankami in demokratičnimi ustanovami.

Predsednik sveta radikalne stranke Spadaccia pa je dejal, da so Tržačani nagradili radikalce zaradi njihovega nasprotovanja gospodarskemu delu osimskega sporazuma. (voc)

JUTRI ZAČETEK VOLITEV NOVEGA PREDSEDNIKA

KD bo na prvih glasovanjih volila svojega predstavnika

Vse kaže, da bo to senator Gonnella - PSI vztraja pri svoji kandidaturi - Pozivi neodvisne levice

RIM — Star petdeset let, poštenjak, izobražen in delaven, dober govornik, skratka človek, ki naj po ugledu ne zaostaja za tistimi, ki odločajo o usodi sveta. Te naj bi bile osnovne značilnosti novega predsednika republike, kakršnega si želijo Italijani, če naj verjamemo anketi zavoda za raziskovanje javnega mnenja Doxa. Po rezultatih iste ankete naj bi državni poglavar po svetovnem nazoru kristjan (za to se je izreklo 26,4 od sto anketiranih) ali pa socialist (18,6 od sto anketiranih), naj bi poznal več tujih jezikov in naj bi bil dokaj dinamičen.

V kolikšni meri bo kandidat, ki ga bo izvolil parlament odgovarjal temu liku? Zaenkrat je še nemogoče odgovoriti na vprašanje, ker se vse stranke omejujejo na načelne izjave in so dokaj zadržane glede kandidatur. Zanje se bo zvedelo s precejšnjo gotovostjo le po prvih glasovanjih v poslanski zbornici, ko bo vsaka stranka glasovala za enega od svojih najboli reprezentativnih mož.

Kljub pozivom nekaterih politikov (med temi Riccarda Lombardija) in kljub že nekajdnevnemu dogovarjanju kaže, da je sporazum še daleč in da bodo prva izrazito strankarska glasovanja neizbežna. Krščanska demokracija se je že odločila za ta postopek. Tako so sklenili na včerajšnji popoldanski seji vodilni organi njenih parlamentarnih skupin. Ime kandidata, za katerega naj glasujejo predstavniki KD, bo «velikim volivcem» sporočil tajnik Zaccagnini šele danes, skoraj gotovo pa je, da bo šlo za senatorja Gonnello. Kar zadeva stranko relativne večine sta vodilna organa parlamentarnih skupin potrdila dosedanjo linijo odprtosti in izrazila željo, naj bi novi predsednik bil izvoljen z največjim možnim soglasjem, iz njenih vrst pa se že oglašajo tudi taki, ki bi želeli, da KD vztraja pri lastnem kandidatu, ker bi izvolitev laika bila «prevelika kazen za KD».

Kar zadeva socialiste, ki so predlagali kandidaturo nekega svojega člana, ker sodijo, da bi tak predsednik stvarno pripomogel k utrditvi vezi med demokratičnimi silami, se je včeraj vztrajno govorilo o bivšem predsedniku zbornice Pertiniju kot o možnem kandidatu. Vprašanje pa je, v kolikšni meri so govorice lahko osnovane. Voditelji socialistične stranke se v tem pogledu niso hoteli izjasniti. Podtajnik Signorile je na primer izvil, da vprašanja imen še niso načeli, da pa bi bilj socialisti veseli v primeru, da bi se tudi ostale stranke opredelile za bivšega predsednika zbornice.

V tem okviru gre še omeniti, da se je socialistična delegacija, ki jo je vodil tajnik Craxi, včeraj sestala s socialdemokratsko. V skupnem sporočilu ob zaključku srečanja sta stranki poudarili precejšnjo enakost pogledov na volitve novega državnega poglavarja, srečanje samo pa sta ocenili kot zelo pozitivno.

Prvič v zadnjih dneh so se s svojimi ocenami oglasili tudi predstavniki neodvisne levice v senatu, ki so se včeraj srečali z delegacijo KPI in z zastopniki KD. V obeh primerih je neodvisna levica poudarila nujnost najširšega možnega soglasja med demokratičnimi silami in škodljivost dolgotrajnih in napetih glasovanj.

Končno je treba še omeniti dejstvo, da se poslanska zbornica v teh dneh mrzlično pripravlja na jutrišnje volitve in na dodatno obremenitev, ki jo bo predstavljala stalna prisotnost vsaj 2.000 ljudi. Poleg tega, da so temeljito prečistili vse glavne sobane zgodovinske palače Montecitorja, so poskrbeli tudi, da bodo vsi, ki bodo kakorkoli angažirani pri volitvah, imeli na razpolago vse potrebne storitve. Obenem so znatno okrepili varnostno službo, ki bo morala zajamčiti osebno varnost «velikih volivcev» in tistih, ki bodo tako ali drugače sledili volitvam. (vt)

SESTAVA NOVEGA DEŽELNEGA SVETA

KD

TRST
Coloni (4221), Rinaldi (3705), Pietri (2702), Vigini (2142).
GORICA
Tripani (8155), Cocianni (5462), Brancati (3530).
VIDEM
Comelli (23479), Del Gobbo (13 tisoč 36), Biasutti (11630), Turello (11456), Mizzau (10767), Chinellato (10292), Micolini (9 tisoč 866), Specogna (9310), Dominici (8071), Braida (7484).
TOLMEČ
Carpenedo (5708), Varisco (4 tisoč 748).
PORDENON
Antonini-Canterin (11990), Persello (11704), Bomben (6637), Spagnol (6575), Tome (6319), Campagnolo (6307) in Angeli (6090).

KPI

TRST
Rossetti (3401), Iskra (1813), Tonel (1655), Colli (1370).
GORICA
Zorzenon (4730), Battello (4 tisoč 623).
VIDEM
Pascolat (8221), Tarondo (4078), Miani (3477), Simsig (2603).
TOLMEČ
Magrini (3076).
PORDENON
Proserpio (3953), Scampolo (3 tisoč 721), Lanzerotti (3405).

PSI

TRST
Pittoni (1289).
VIDEM
Renzulli (4350), Zanfagnini (4 tisoč 333).
TOLMEČ
Ermano (2311).
PORDENON
De Carli (4444).

PSDI

VIDEM
Bertoli (2733).
TOLMEČ
Vespasiano (1652).
PORDENON
Dal Mas (1736).

PRI

VIDEM
Barnaba (740).

PLI

VIDEM
Solimbergo (654).

MSI-DN

TRST
Morelli (2015).
VIDEM
Casula (853).

SSk

TRST
Štoka (1235).

Movimento Friuli

VIDEM
De Agostini (2826).
TOLMEČ
Puppini (2037).

Democrazia Proletaria

VIDEM
Cavallo (530).

PDUP

VIDEM
Barazzutti (388).

Lista za Trst

TRST
Cecovini (3552), Giuricin (3244), Bologna (2780), Gruber - Benco (2730).

OBVEZA ZA ČIMPREJŠNJO ODOBRITEV REFORM

VRH TAJNIKOV VLADNE VEČINE DOLOČIL OPERATIVNE SMERNICE

Andreotti zadovoljen z izidom «vrha» - Potrjene obveze glede javnih investicij in načrtov za posamezne veje proizvodnje - Soglasje glede boja proti davčnim utajam

RIM — Bolj kot izidi referendumov in druga znamenja nezadovoljstva sta zalegli kritično pismo tajnika KPI Berlinguerja in dokument gospodarske komisije PSI Andreottijevi vladi, da se je vendarle zbudila iz apatije in spoznala, da bo morala odslej delati v tesnejšem odnosu s strankami vladne večine in sindikati.

To je, v bistvu, spoznanje, ki prihaja do izraza po vrhu med Andreottijem in tajniki petih strank vladne večine Berlinguerjem (KPI), Zaccagninijem (KD), Craxijem (PSI), Romito (PSDI) in Biasinijem (PRI).

Zanimivo je tudi, da se tokrat vladna večina predstavlja s skupnim dokumentom, ki je bil objavljen in vsebuje natančne smernice vladi. Skratka, zaokrenjen je bil dozdajšnji sistem, po katerem je vlada pripravljala za zaprtimi vrati svoje ukrepe in jih nato pošiljala strankam v oceno.

Srečanje je trajalo več ur, bi pa trajalo veliko več, če bi ne prejšnja srečanja podtajnikov, ministrov in gospodarskih izvedencev ne ugladila poti. Tako so tajniki strank vladne večine razpravljali s predsednikom vlade le o najbolj kočljivih zadevah in že izdelanih stališčih.

Poglejmo predvsem, kaj so sklenili na vrhu, za katerega je Berlinguer dejal, da je «spodbudil vlado», Romita pa poudaril, da je bil predvsem «operativnega značaja».

V dokumentu je, čisto na koncu, pomembna politična obveza da bo vladna večina v parlamentu čimprej odobrila vrsto zakonov. Berlinguer je v razgovoru s časnikarji poudaril, da se mu zdi pomembno, da se sklepi pretvarjajo v zakone, ki bodo splošno veljavni in takoj učinkoviti.

Poglejmo, za katere zakone se obvezujejo: vseučiliška reforma in preosnova srednje šole, reforma javne varnosti, spremenilni zakon «Reale - bis», zakon o založniški dejavnosti in drugi.

Kje pa naj najde država denar za investicije? Vladna večina naroča vladi, naj bo to sad politike strogega varčevanja in spremembe sistema vodenja javnih ustanov, predvsem pa Blagajne za Jug.

Bodo to le prazne obljube, so vprašali časnikarji predsednika vlade Andreottija, ali pa stvarna dejanja.

«Mislim, da si lahko državljani pričakujejo pozitivnih rezultatov v razmeroma kratkem času,» je odgovoril Andreotti in povedal, da se bo prve dni julija še srečal z gospodarskimi izvedenci strank vladne večine, da preverijo natančneje določene smernice in operativne programe.

Na koncu je Andreotti potrdil, da je vladna večina živa in da je «drugi problemi» ne bodo spremenili. Pri tem je očitno namignil na sedaj pekoče vprašanje izbire novega predsednika republike, o čemer pa na vrhu tajnikov vladne večine niso govorili. (st.s.)

Izidi pokrajinskih volitev v Gorici

STRANKE	POKRAJINSKE 1975			POLITIČNE 1976		DEŽELNE 1978		POKRAJINSKE 1978		
	GLASOVI	%	sedeži	GLASOVI	%	GLASOVI	%	GLASOVI	%	sedeži
KD	36.821	35,8	9	42.938	39,9	40.431	39,4	40.081	39,4	10
KPI	32.556	31,7	8	34.515	32,0	30.665	29,9	31.463	30,9	8
PSI	11.307	11,0	3	11.037	10,2	8.432	8,2	9.124	9,0	2
PSDI	7.353	7,2	2	5.348	5,0	4.430	4,3	5.354	5,3	1
PRI	3.387	3,3	1	3.829	3,6	3.118	3,0	3.547	3,5	1
PLI	2.647	2,6	-	1.202	1,1	1.235	1,2	1.619	1,6	-
MSI-DN	5.700	5,5	1	4.857	4,5	4.278	4,2	4.688	4,6	1
DN	---	-	-	---	-	565	0,5	696	0,7	-
SSk	2.970	2,9	-	2.353	2,2	2.954	2,9	3.253	3,2	1
MF	---	-	-	---	-	2.075	2,0	---	-	-
DP-L.CONTINUA	---	-	-	1.607	1,5	1.104	1,1	1.814	1,8	-
PR	---	-	-	---	-	3.354	3,3	---	-	-

Kmalu izplačilo obresti zamrznjene draginjske doklade

RIM — Prve dni julija bodo delavci in uradniki lahko vnovčili obresti na prvi kupon večletnih državnih obveznic, ki so jih prejeli namesto «zamrznjene» draginjske doklade, ali delno ali v celoti. Komur so draginjsko doklado zamrznili v celoti bo dvignil 24 tisoč lir obresti, ostali pa 12 tisoč. To lahko storijo pri bankah, katerim morajo izročiti kupone z datumom 1. julija 1978.

Nekateri tega kupona nimajo. To se je zgodilo uslužbencem tistih podjetij, ki niso pravočasno odkupila državnih obveznic. V tem primeru morajo uslužbenci zahtevati obresti pri upravi podjetja, ki jim je izročilo obveznice z zamudo.

VČERAJ SO PREŠTELI TUDI GLASOVE OBČINSKIH IN RAJONSKIH VOLITEV

Izid občinskih volitev nalaga demokratičnim strankam resen razmislek o nastalem položaju

Izjave pokrajinskih tajništev KPI in SSk ter pokrajinskih tajnikov PSI Gianfranca Carboneja in KD Daria Rinaldija

Včeraj so prešteli glasove tržaških občinskih in rajonskih volitev in podatki so v glavnem potrdili tisto, kar je pokazal že volilni izid v tržaškem volilnem okrožju za deželne volitve. Vse tradicionalne stranke so namreč izgubile del svojih glasov na račun krajevne liste «Per Trieste», ki je v primerjavi z deželnimi volitvami v odstotkih celo rahlo napredovala. Nekoliko je razmerje glasov spremenila tudi prisotnost radikalne stranke, ki je v Trstu prejela kar 11.551 glasov, kar predstavlja 6 odstotkov, ter jih s tem podvojila v primerjavi z zadnjimi političnimi volitvami. Dobršen del teh glasov je odjedla levičarskim strankam, predvsem socialistom, ki so izgubili kar 2 svetovalca. Prejeli so namreč 7.408 glasov, kar je 3,9 odst., medtem ko so imeli na zadnjih občinskih volitvah 6,4 odst. Z 21,3 odst. na 18,7 so zlezli glasovi KPI, ki je tudi izgubila 1 svetovalca, znatno bolj občuten padec pa beleži KD, ki je prejela 26 odst. glasov, medtem ko jih je imela 1972. leta 35,2 odstotka. S tem je izgubila 5 svetovalcev. Tudi Slovenska skupnost je izgubila nad 600 glasov v primerjavi z zadnjimi občinskimi volitvami. Podobno sliko je pokazal tudi izid rajonskih volitev.

Glavna ugotovitev, ki jo lahko iz tega volilnega izida potegnemo, je ta, da bo na podlagi sedanjega razmerja sil nemogoče upravljati tako v občinskem svetu, kot v rajonskih svetih. To je bil tudi glavni argument vseh dosedanjih komentarjev strank.

Tajništvo tržaške federacije KPI v posebnem tiskovnem poročilu podčrtuje, da izid volitev nalaga razmislek vsem demokratičnim političnim silam, tako na krajevni kot na vsedržavni ravni. V tem izidu se po mnenju komunistov zrcalita splošno nezadovoljstvo ter protest, ki prevladujeta, zaradi vrste napak, ki so bile storjene doslej in ki so vzbudile v ljudeh globoko nezaupanje. Zrcali se skratka razočaranje nad načinom, s katerim so vladni organi doslej obravnavali pereča vprašanja našega mesta. Na splošno nezadovoljstvo je vplivala tudi šibkost političnega vodstva v Trstu, ki ni znala učinkovito in enotno odgovoriti na probleme ter nesposobnost KD, da bi upravljala javno življenje. Pomanjkanje konkretnih odgovorov na številna odprta vprašanja je pripomoglo, da je ljudstvo izgubilo zaupanje v demokratične ustanove in to nezadovoljstvo je naraščalo in izbruhnilo z vso silo na dan ravno ob teh volitvah, ko se je čezmerno okrepila krajevna lista. Ta položaj bo zahteval potrpežljivost in napore vseh strank, da se ponovno vrne zaupanje in vera v demokratične sile. Komunistična partija je že angažirala vse svoje sile, da bi mobilizirala demokratično javno mnenje in delavsko gibanje v tem smislu. V tem okviru se postavlja tudi nujnost, da se Trstu zagotovi politično vodstvo, ki bo sposobno zbrati okrog sebe napore vseh demokratičnih sil ter zagotoviti Trstu novo vlogo v deželnem in vsedržavnem kontekstu.

Pokrajinski tajnik PSI Gianfranco Carbone se v daljši izjavi zahvaljuje vsem volivcem, ki so v tem težkem trenutku podprli njegovo stranko. Ob splošni izgubi okrog tretjine glasov s strani vseh tradicionalnih strank na račun liste «Per Trieste» je PSI edina med laičnimi silami, ki je v tržaškem volilnem okrožju ohranila deželnega svetovalca. Po nedeljskem volilnem izidu je po mnenju socialističnega tajnika glavni razlog za globok razmislek predvsem uspeh, ki ga je dosegla lista «Per Trieste». Glasovi, ki jih je ta heterogena stranka brez jasnega političnega predloga zbrala, so v bistvu glasovi nezaupanja v vse stranke, ki jih del tržaških volivcev ima za odgovorne ne le za gospodarski del osimskega sporazuma, ampak v splošnem za določen razkorak med prebivalstvom in upravitelji. Gre vsekakor za pojav, ki ga beležimo tudi v drugih delih države, pravi Carbone, (porast glasov Furlanskega gibanja ter avtonomističnih gibanj v Val d'Aosti). Vse to pa dokazuje, kako se na splošno krizo v državi odgovarja z izolacionizmom. Za Carboneja je ta pojav skrajno zaskrbljujoč, ker obenem dokazuje, da marsikdo vidi izhod iz krize ne v enotnih naporih za razvoj gospodarstva in zaščito demokratične ureditve, temveč z zapiranjem vase.

Socialistična stranka je plačala določen davek v glasovih zaradi predstave, ki so jo o njej imeli volivci v zvezi s stališči, ki jih je imela do gospodarskega dela osimskega sporazuma. Pri tem pa je treba poudariti, da je ekološki aspekt vsekakor pomemben in da ga je treba upoštevati, vendar so stališča liste «Per Trieste» preveč raznolika, da bi se lahko sklicevala samo na ta element.

Za utrditev stranke je treba po mnenju pokrajinskega tajnika utrditi predvsem njeno avtonomijo ter se tesneje povezati z ljudstvom. Potrebno je skratka reorganizirati stranko in vedno bolj dosledno nadaljevati po poti politične jasnosti. Tudi v Trstu mora PSI postati resnična stranka alternative. Glede odnosov do novega političnega položaja v Trstu pa je Carbone mnenja, da ne gre podcenjevati uspeha krajevne liste, ki je ni mogoče opredeliti le kot kvalunkvistične liste. Rezultat samih volitev v prvi vrsti dokazuje, da občine s sedanjim razmerjem sil ne bo več mogoče upravljati, kar pomeni, da obstaja resna nevarnost, da bomo mesece ali pa leta brez stabilnega vodstva. V tem položaju pa bo naloga vseh, da z največjo odgovornostjo ocenijo ta kritični položaj.

PSI bo izide nedeljskih volitev globlje proučila v prihodnjih dneh. Jutri se bo sestal izvršni odbor federacije, v ponedeljek glavno vodstvo, prihodnjo sredo pa bo skupščina članov stranke.

Deželno tajništvo Slovenske skupnosti je včeraj v tiskovnem poročilu ocenilo rezultate nedeljskih volitev. Nadvse pozitivno je dejstvo, je rečeno v izjavi SSk, da je Slovenska skupnost ohranila deželnega svetovalca in tržaškega občinskega svetovalca, da je po treh letih odsotnosti ponovno izvolila svojega predstavnika v goriški pokrajinski svet in da je v tržaški občini izvolila kar sedem rajonskih svetovalcev. Pri tem je treba še zlasti naglasiti dejstvo, da bosta stranko zastopala po dva rajonska svetovalca v obeh kraških konzultah, kar je pomembno predvsem za vzhodni Kras, kjer se bo moral rajonski svet v bližnji bodočnosti soočati s številnimi in zelo pomembnimi urbanističnimi vprašanji.

Rezultati volitev na Goriškem pomenijo za SSk velik napredek, saj je stranka v tej pokrajini zabeležila doslej najvišji odstotek in najvišje število glasov, obenem pa se je uveljavila tudi pri občinskih volitvah v Ronkah. Kar pa zadeva Tržaško, SSk z zadovoljstvom ugotavlja, da slovenski volivci niso nasedli oguljenim geslom «Liste per Trieste», ki se sicer oslanjajo na ekološke probleme, a so jasno naperjena proti sodelovanju med Italijo in Jugoslavijo in tudi proti reševanju problemov slovenske manjšine v Italiji.

Sedaj bo treba proučiti možnosti sestave odborov v tržaški občini, v goriški pokrajini in v rajonskih svetih, je še nadalje rečeno v poročilu, v katerem SSk naglaša potrebo po takih demokratičnih večinah, ki bodo najbolj ustrezale problemom prebivalstva in se bodo v največji možni meri zavzele za reševanje vprašanj slovenske manjšine.

Pokrajinsko tajništvo KD poudarja v svoji noti, da prikazujejo volilni izidi v tržaški občini nepričakovano prevlado Liste za Trst, pri čemer so utrpele izgube vse stranke vsedržavnega značaja, tako da so nekatere celo izgubile predstavništvo v novem občinskem svetu. Sporočilo KD zatrjuje, da je omenjena lista žela podporo celo med stalnimi volivci KPI. Tajništvo KD nato primerja sedanje izide z uspehi obeh večjih strank (KD in KPI) na političnih volitvah leta 1976, iz česar sklepa, da je prav KD med vsemi strankami še najbolje vzdržala protest, ki ga izraža Lista za Trst. Pri tem se sklicuje na rezultate (deželnih) volitev v vsej pokrajini, ki ohranjajo KD relativno večino. Glede izida občinskih volitev pa jemlje KD na znanje voljo, ki so jo izrazili volivci in potrjuje obvezo nadaljevati napore v prid mesta na vseh ravneh, tako z oblastvenih pozicij kot iz opozicije.

Sedaj je treba predvsem, po mnenju KD, da si ustavne politične stranke, sindikati, gospodarske in kulturne sile prizadevajo usmerjati nerazpoloženost in nezaupanje dela prebivalstva v konstruktivne smotre. Po prvi oceni volilnih izidov in njih političnega pomena, meni KD, da se našemu mestu odpira najbrž doba nestalnosti, v kateri bodo bržkone prevladali napori za urejevanje notranjih vprašanj, med tem ko obstaja nujnost nadaljevati z največjo odločnostjo napore za reševanje temeljnih problemov Trsta, kot so infrastrukture, uresničevanje osimskih sporazumov skladno s krajevnimi potrebami, okrepitev javne industrije, center za znanstvene raziskave itd. Tiskovno sporočilo se zaključuje z obvezo, da bo KD z največjim čutom odgovornosti nadaljevala delo za višji interes Trsta in da bo primerno ocenila s svojega gledišča izide ljudskega glasovanja.

■ NA 4. STRANI izidi volitev za deželni svet.

■ NA 6. STRANI izidi volitev za občinski svet.

Ob pol dveh ponoči so na občini sešteli preferenčne glasove, zbrane v 265 od skupnih 377 volišč. Na osnovi teh izidov je glede izvolitve slovenskih svetovalcev v tržaški občini stanje naslednje:

KPI - Costa (1898 preferenc), Monfalcon (759), Spetič (647), Ivašič (407), Assanti (322), Kodrič (313), Poli (249), Biava (224), Anghelone (195), De Rosa (195), Aicardi (191), Del Campo (191). Za njimi so med neizvoljenimi še Bruna Braida (173), Cattaruzzi (151), Miccoli (145), Morgutti (129) in Valečić (127).

PSI — Filibert Benedetič (311), D'Amore (308). Sledijo jima Todero (261) in Anzelotti (227).

Na listi **SSk** je bil izvoljen Aleš Lokar (409). Sledijo mu neizvoljeni Černic (45), Jevnikar (43), Gerdol (14) ter Birsa por. Dolhar Nadja (12).

Na ostalih listah vodijo s preferencami sledeči kandidati:

KD — Stopper, Richetti, Bartoli, Zanini, Abate, Sergas, Chersi, Favotti, Hausbrandt, Scarpa, De Banfield, Cividin, Padda - Schioppa, Cantoni, Orlando, Sai in Ponis.

Lista per Trieste — Cecovini, Giuricin, Bologna, Benco, Dolcher, Pellis, Gambassini, Tassinari, Aprigliano, Bassani, Svevo vd. Fonda Savio, Sblattero, Galazzi, Marin, Perco, Rosii, Boianovich vd. Boschini in Seri.

PSDI — Lanza.

PR — Pannella, Bonino in Ercolessi.

PRI — Rossi.

Gib. za STO — Marchesich.

VSAK DAN VEČ OBISKOVALCEV

ŠE DANES IN JUTRI TRŽAŠKI VELESEJEM

Prireditelji zadovoljni z obsegom opravljenih poslov

Še danes in jutri si lahko ogledamo tržaški velesejem. Nedvomno bo tudi v teh dveh dneh stopilo na sejmišče še mnogo Tržačanov in turistov, ki so se morda «vzdržali» obiska zaradi svetovnega nogometnega prvenstva in volitev. Kljub tem dogodkom, ki so polarizirali zanimanje širokega občinstva, pa so pri Montebelu doslej zabeležili znatno večji obisk kakor na prejšnjih mednarodnih prireditvah. Tudi nenaklonjeno vreme ni bistveno vplivalo na obisk. Zato se letošnji jubilejni prireditvi obeta velik uspeh kar zadeva število obiskovalcev, pa tudi kar se tiče obsega opravljenih poslov. Kaže, da je formula, po kateri so organizatorji letos postavili v ospredje blago za široko potrošnjo, naletela na ugoden odmev pri širokem občinstvu, kar je dobro znamenje za napovedano nadaljnjo usmeritev naše osrednje gospodarske prireditve na to specializacijo.

FESTIVAL OPERETE

V soboto v Rossettiju «Izgubljena žena»

V soboto ob 21. uri se prične v gledališču Rossetti festival operete, ki je lansko leto žel velik uspeh. Izvedbo operet so predvajali tudi po italijanski televiziji. Letošnja otvoritvena predstava bo «Izgubljena žena», ki je žela že ob prvi uprizoritvi leta 1923 velik uspeh. Prvi predstavi, ki je bila v Rimu, je sledila še vrsta uprizoritev, operete so predvajali tudi v filmski verziji. Tokratno izvedbo «Izgubljene žene» je režiral Gino Landi, nastopali pa bodo sopranistka Daniela Mazzucato, tenorist Antonio Bevilacqua in Aurora Banfi, Sandro Massimini, Evelina Sironi, Piero Nuti, Giorgio Valletta ter Gianfranco Saletta. Orkester in zbor bosta iz gledališča «Verdi», baletna skupina pa je festivalna. Ljubiteljem operete, ki jih je v Trstu veliko, se obeta obilo užitka.

Pri osrednji blagajni v Pasaži Protti se nadaljuje prodaja vstopnic.

OBVESTILO SSŠ

Sindikat slovenske šole sporoča, da bo seja glavnega odbora danes, 28. junija, ob 16. uri na sedežu sindikata, Ul. Fabio Filzi 8. Dnevni red: 1. reforma višje srednje šole; 2. razno.

Danes zvečer v Trstu

VELIKA PREMIERA

ob 21.45

na prostoru pred ŠPORTNO PALAČO

tel. 796296

LIANA e RINALDO ORFEI CIRCORAMA

VSAK DAN 2 PREDSTAVI

ob 17.30 in ob 21.45

Rezervacija in prodaja vstopnic pri blagajni cirkusa (od 10. do 23. ure) in pri osrednji blagajni v PASAŽI PROTTI — telefon 65-700

OBIŠČITE VELIKI ZOOLOŠKI VRT

Porazdelitev mest po političnih strankah v 12 rajonskih svetih tržaške občine

Včeraj v poznih popoldanskih urah se je zaključilo tudi preštevanje glasov za izvolitev 232 svetovalcev v 12 rajonskih svetih. Imen svetovalcev še nismo izvedeli, ker bodo izidi preferenčnih glasov znani šele danes, pač pa je znano število glasov in razporeditev predstavnikov posameznih strank v vseh rajonih (v razpredelnici je navedeno število glasov, izraženo tudi v odstotkih, v oklepaju pa število svetovalcev):

KD	51.443	—	27,3%	(64)
KPI	39.456	—	20,9	(52)
PSI	8.973	—	4,8	(12)
MSI	13.282	—	7,0	(16)
DN	2.326	—	1,2	
PSDI	3.739	—	2,0	(4)
PLI	2.696	—	1,4	(2)
PRI	4.199	—	2,2	(8)
DP	1.008	—	0,6	
MIT	4.270	—	2,3	(7)
Za Trst	52.975	—	28,1	(60)
SSk	4.115	—	2,2	(7)
Skup.:	188.562	—	100,0	(232)

Izidi v posameznih volilnih okoliših so naslednji:

1. rajonski svet
(ZAHODNI KRAS)

KPI	1482	—	39,3%	(6)
KD	1164	—	30,8	(5)
MSI	151	—	4,0	(1)
MIT	165	—	4,3	(1)
PLI	25	—	0,7	
DN	64	—	1,7	
PSDI	70	—	1,8	
SSk	331	—	8,8	(2)
PRI	55	—	1,5	
PSI	268	—	1,7	(1)

2. rajonski svet
(VZHODNI KRAS)

KPI	2114	—	32,8%	(5)
KD	1844	—	28,6	(5)
MSI	355	—	5,5	(1)
MIT	303	—	4,7	(1)
PLI	175	—	2,7	(1)
DN	132	—	2,0	
PSDI	135	—	2,1	
SSk	608	—	9,4	(2)
PRI	149	—	2,3	
PSI	541	—	8,4	(1)
DP	89	—	1,5	

3. rajonski svet
(ROJAN, GRETA, BARKOVLJE)

KPI	3573	—	18,5%	(4)
KD	5158	—	26,7	(5)
MSI	1273	—	6,6	(1)
Za Trst	5777	—	29,9	(6)
MIT	427	—	2,2	(1)
PLI	311	—	1,6	
DN	203	—	1,1	
PSDI	395	—	2,0	
SSk	643	—	3,3	(1)
PRI	458	—	2,4	(1)
PSI	869	—	4,5	(1)
DP	241	—	1,2	

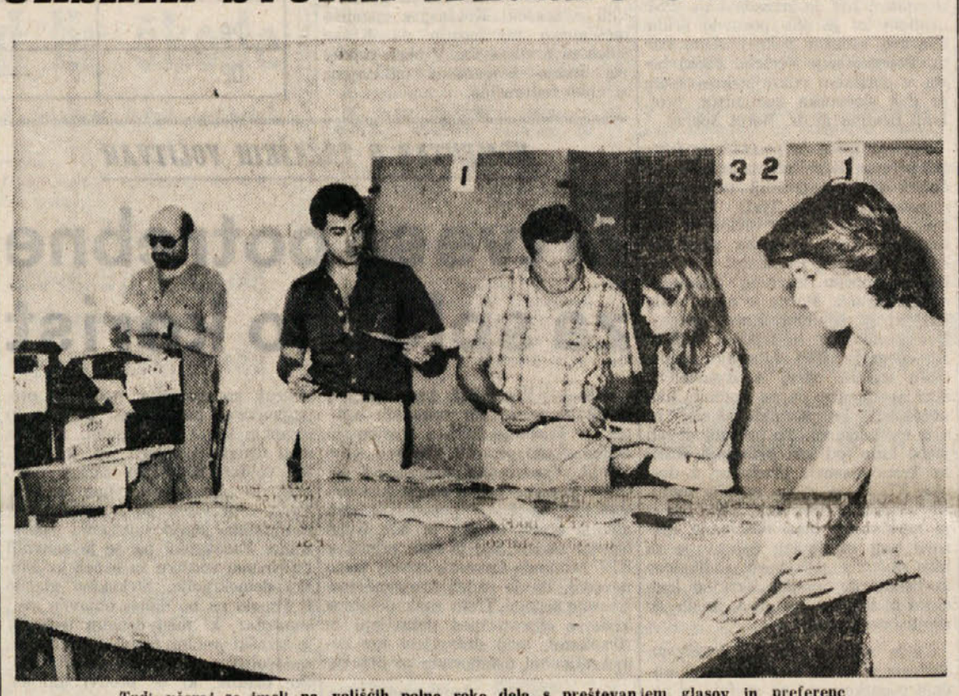

Tudi včeraj so imeli na voliščih polne roke dela s preštevanjem glasov in preferenc

4. rajonski svet
(KOLONJA, ŠKORKLJA)

KPI	2526	—	16,4%	(3)
KD	4076	—	26,5	(5)
MSI	1269	—	8,3	(2)
Za Trst	5036	—	32,8	(7)
MIT	250	—	1,6	
PLI	282	—	1,8	
DN	228	—	1,5	
PSDI	346	—	2,3	(1)
SSk	233	—	1,5	
PRI	358	—	2,4	(1)
PSI	754	—	4,9	(1)

5. rajonski svet
(NOVO MESTO, NOVA MITNICA)

KPI	1895	—	12,2%	(3)
KD	4353	—	28,1	(6)
MSI	1662	—	10,7	(2)
Za Trst	4873	—	31,4	(6)
MIT	236	—	1,5	
PLI	394	—	2,5	(1)
DN	226	—	1,5	
PSDI	271	—	1,7	
SSk	258	—	1,7	
PRI	505	—	3,3	(1)
PSI	582	—	3,8	(1)
DP	242	—	1,6	

6. rajonski svet
(SV. VID, STARO MESTO)

KPI	3040	—	14,7%	(3)
KD	5864	—	28,4	(6)
MSI	1736	—	8,4	(2)
Za Trst	6945	—	33,6	(7)
MIT	352	—	1,7	
PLI	353	—	1,7	
DN	281	—	1,4	
PSDI	467	—	2,3	
SSk	169	—	0,7	
PRI	550	—	2,7	(1)
PSI	901	—	4,4	(1)

7. rajonski svet
(STARA MITNICA)

KPI	4675	—	17,4%	(4)
KD	7526	—	28,0	(6)
MSI	2155	—	8,0	(2)
Za Trst	8387	—	31,3	(6)
MIT	575	—	2,1	
PLI	441	—	1,6	
DN	370	—	1,4	
PSDI	583	—	2,2	
SSk	340	—	1,3	
PRI	648	—	2,5	(1)
PSI	1134	—	4,2	(1)

8. rajonski svet
(SV. IVAN, PODLONJER in LONJER)

KPI	2590	—	24,9%	(5)
KD	2596	—	24,9	(5)
MSI	731	—	7,0	(1)
Za Trst	2729	—	26,2	(5)
MIT	221	—	2,1	
PLI	115	—	1,1	
DN	104	—	1,1	
PSDI	232	—	2,2	(1)
SSk	397	—	3,8	(1)
PRI	222	—	2,1	(1)
PSI	480	—	4,6	(1)

9. rajonski svet
(KJADIN, ROCOL)

KPI	2909	—	19,8%	(4)
KD	3907	—	26,6	(5)
MSI	911	—	6,2	(1)
Za Trst	4724	—	32,2	(7)
MIT	330	—	2,2	(1)
PLI	184	—	1,3	
DN	159	—	1,2	
PSDI	311	—	2,1	
SSk	196	—	1,3	
PRI	343	—	2,3	(1)
PSI	705	—	4,8	(1)

10. rajonski svet
(SV. JAKOB)

KPI	6139	—	29,9%	(6)
KD	5174	—	25,2	(5)
MSI	1082	—	5,3	(1)
Za Trst	5066	—	24,8	(5)
MIT	547	—	2,7	(1)
PLI	169	—	0,8	
DN	219	—	1,1	
SSk	333	—	1,6	
PRI	358	—	1,7	(1)
PSI	1156	—	5,6	(1)
DP	275	—	1,3	

11. rajonski svet
(ŠKEDENJ, ČARBOLA)

KPI	3470	—	21,7%	(4)
KD	4737	—	29,6	(6)
MSI	889	—	5,6	(1)
Za Trst	4554	—	28,5	(6)
MIT	404	—	2,5	(1)
PLI	118	—	0,7	
DN	171	—	1,1	
PSDI	381	—	2,4	(1)
SSk	278	—	1,7	
PRI	249	—	1,6	
PSI	740	—	4,6	(1)

12. rajonski svet
(SV. ANA, NASELJE SV. SERGIJA)

KPI	5043	—	26,5%	(5)
KD	5044	—	26,5	(5)
MSI	1068	—	5,6	(1)
Za Trst	4864	—	25,5	(5)
MIT	460	—	2,4	(1)
PLI	129	—	0,7	
DN	169	—	0,9	
PSDI	548	—	2,9	(1)
SSk	329	—	1,7	(1)
PRI	304	—	1,6	
PSI	843	—	4,4	(1)
DP	241	—	1,3	

DNEVNA SLUŽBA LEKARN
(od 8.30 do 20.30)

Trg Ospedale 8, Istrska ul. 35, Drevored Miramare 117, Ul. Combi 19.
(od 8.30 do 13. in od 16. do 20.30)
Largo Piave 2, Trg Borsa 12.

NOČNA SLUŽBA LEKARN
(od 20.30 dalje)
Largo Piave 2, Trg Borsa 12.

ZDRAVSTVENA DEŽURNA SLUŽBA

Nočna služba za zavarovance INAM in ENPAS od 22. do 7. ure: telef. št. 732-627.

LEKARNE V OKOLICI

Boljunec: tel. 228-124; Bazovica: tel. 226-165; Opčine: tel. 211-001; Prosek: tel. 225141; Božje polje Zgonik: tel. 225-596; Nabrežina: tel. 200-121; Sesljan: tel. 209-197; Žavlje: tel. 213-137; Milje: tel. 271-124.

POSLOVANJE GRUPE «ASSICURAZIONI GENERALI»

33 zavarovalnic je lani kasiralo za 2.115,7 milijarde lir premij

Čisti dobiček je znašal 32,5 milijarde - Po več letih izravnava računov na področju civilne odgovornosti v prometu

Kakor smo že kratko poročali v nedeljski številki, je bil prejšnji teden v Trstu občni zbor delničarjev zavarovalnice «Assicurazioni Generali». Na skupščini, ki jo je vodil predsednik sen. C. Merzagora, so med drugim odobrili obračun lanskega poslovanja, ki se je zaključil s čistim dobičkom skoraj 23 milijard lir, tako da bo družba letos izplačala dividendo v višini 600 lir za vsako delnico. Skupščina je tudi sklenila ustanoviti poseben sklad 10 milijard lir za izravnavo vrednosti dividend. V izrednem delu občnega zbora pa so prisotni sklenili povečati družbeno glavnico s sedanjih 65,8 na skoraj 79 milijard lir, in sicer tako, da bodo izdali po eno brezplačno delnico za vsakih 5 starih delnic.

Iz bilančnega poročila naj povzamemo zanimiv podatek, da se je po več letih bilanca «Assicurazioni Generali» izravnala tudi v postavki, ki se nanaša na zavarovanje civilne odgovornosti v prometu. Zavarovalnica je nadalje lani ustanovila dve novi družbi v Avstriji, koncentrirala v kontrolirani družbi «Gefina» — ki bo povečala svojo glavnico s 5 na 55 milijard — vse finančne soudeležbe v tujini, revalvirala svoje nepremičnine v zunanjem svetu in odkupila na tržišču za 14 milijard lir svojih lastnih delnic.

Skupna vrednost premij, ki jih je zavarovalnica kasirala v lanskem letu, je znašala 827,7 milijarde lir; vrednost naložb pa je dosegla 1.826,7 milijarde, od tega 607,7 milijarde v vrednotnicah in 489,5 milijarde v nepremičninah.

V okviru grupe Generali deluje 33 različnih zavarovalnic — poleg 37 drugih gospodarskih organizacij — ki so lani skupno kasirale za 2.115,7 milijarde lir premij (+21,7 odst. v primeri z letom 1976). Skupna vrednost naložb je znašala 4.199 milijard lir, od tega 2.643 milijard v vrednostnih papirjih in 1.219 milijard v nepremičninah. Tehnične rezerve so do konca leta znašale 3.893 milijard, dohodek od opravljenih naložb pa 284 milijard. Bilanca lanskega poslovanja celotne grupe «Assicurazioni Generali» se je zaključila s čistim dobičkom 32,5 milijarde lir.

BANCA DI CREDITO DI TRIESTE
TRŽAŠKA KREDITNA BANKA
S.P.A.
TRST - ULICA F. FILZI 10 - ☎ 61-346

TEČAJI VALUT V MILANU
DNE 27. 6. 1978

Ameriški dolar	855,50
Funt šterling	1592,50
Švicarski frank	453.—
Francoski frank	186,75
Belgijski frank	25,75
Nemška marka	407.—
Avstrijski šiling	57.—
Kanadski dolar	730.—
Holandski florint	379.—
Danska krona	148.—
Švedska krona	180.—
Norveška krona	152.—
Drahma	22,50
Mali dinar	44.—
Veliki dinar	43.—

MENJALNICA
vseh tujih valut

Razna obvestila

ŠD Mladina in PD Vesna prirejata v soboto, 1. julija, v okviru vaške razstave vin, otroški ex tempore na temo: «Kamen v zgodovini Križa». Zbirališče in vpisovanje ob 15.30 pri križkem spomeniku padlim.

Uprava Slovenskega dijaškega doma v Trstu sporoča, da zaradi premajhnega števila vpisanih tečaja za popravne izpite ne bo.

Včeraj - danes

Danes, SREDA, 28. junija
ZORANA

Sonce vzide ob 5.18 in zatone ob 20.58. — Dolžina dneva 15.40. — Luna vzide ob 1.12 in zatone ob 14.15.

Jutri, ČETRTEK, 29. junija
PETER in PAVEL

Vreme včeraj: Najvišja dnevna temperatura 19,8 stopinje, najnižja 16,6, ob 13. uri 19,8 stopinje, zračni tlak 1009,1 mb. ustaljen, vlaga 45-odstotna, nebo skoraj oblačno, veter vzhodnik, severovzhodnik 20 km s sunki 45 km na uro, morje razgibano, temperatura morja 21 stopinj.

ROJSTVA IN SMRTI

Dne 27. junija 1978 so se v Trstu rodili 3 otroci, umrlo pa je 26 oseb.

RODILI SO SE: Tamara Leghissa, Elena Spinetti, Carlo Visintini.

UMRLI SO: 77-letna Maria Schermann vd. Dolazza, 87-letna Giovanna Brus vd. Ferluga, 91-letni Antonio Giuguvaz, 82-letni Valerio Skorja, 87-letna Regina Sutter vd. Giannuzzi, 77-letni Josip Starc, 78-letni Ubaldo Galimberti, 72-letni Antonio Cossetto, 58-letni Vincenzo Peschechera, 69-letna Angela Gregoris vd. Curci, 78-letni Ernesto Fasano, 70-letna Stefania Rolich vd. Novel, 41-letni Vinicio Di Bella, 59-letni Antonio Zubin, 81-letna Natalina Bertin vd. Zanella, 70-letni Dino Castro, 81-letna Amelia Gabersig por. Bosuti, 80-letna Rosalia Zivec vd. Calzi, 63-letna Anna Punis por. Giacca, 45-letni Carlo Buligatto, 89-letna Ofelia Vianello vd. Pitz, 78-letna Amalia Mateovics vd. Bukovac, 81-letna Ernesta Devjak vd. Zorza, 78-letni Umberto Ingala, 87-letna Bruna Osvaldella, 41-letni Franco Nazzi.

Kino

Miramarski park — «Luči in zvoki», ob 21.30 «Maximilian of Mexico emperor's tragedy» (v angleščini); ob 22.45 «Il sogno di Miramare» (v italijanščini). Prevoz z motornim čolnom s pomola Audace ob 20.20 in ob 21.50 ter iz Miramara ob 22.45 in ob 00.05.
Ariston 21.30 «Duel». Režija Steven Spielberg. Barvni film.
Mignon 16.00—22.15 «Il bacio della tarantola». Prepovedan pod 14. letom.
Nazionale Poletna zapora.
Grattacielo 17.00—22.15 «Sexy jeans». Prepovedan pod 14. letom.
Excelsior Poletna zapora.
Fenice 17.00 «Agente 007 vivi e lascia morire». Roger Moore. Barvni film.
Ritz Zaprto
Eden Zaprto.
Cristallo 17.00 «E se tu non vieni . . .» Claudine Beccarié. Prepovedan mladini pod 14. letom.
Filodrammatico 16.00 «Una ragazza a due posti». Prepovedan pod 18. letom.
Aurora 16.30 «Bandito e la madama».
Capitol 17.00 «Schiave nell'isola del piacere». Prepovedan mladini pod 18. letom.
Moderno 16.30 «Il grande attacco». Barvni film.
Ideale 16.30 «Centro della Terra: continente sconosciuto».
Vittorio Veneto 15.45 «I ragazzi del coro». Perry King. Prepovedan mladini pod 14. letom.
Astra 16.00 «Sansone e Dalila».
Radio 16.30 «Il sogno di Zorro». Franco Franchi.
Volta 17.00 «Safari Express». Giuliano Gemma, Ursula Andress.

Prispevki

V počastitev spomina Olge Zafran daruje Ivana Zafran 10.000 lir za Dijaško matico.

V počastitev spomina Albina Bubnića daruje Marija Petrinja vd. Umari 10.000 lir za postavitev spomenika padlim v NOB s Kolonkovca, iz Škednja in od Sv. Ane.

V spomin na Franko Blaženko darujejo družine Gašperčič, Berce, Žetko 30.000 lir za sklad Otona Berceta.

✚

Naznanjamo žalostno vest, da nas je za vedno zapustil naš predragi mož, oče, nono in brat

FRANC KAPUN

Pogreb našega nepozabnega pokojnika bo krenil jutri, 29. t.m., ob 17. uri iz hiše žalosti na Proseku 342 v proseško cerkev in nato na domače pokopališče.

Žalujoča žena Zofka, hči Miranda in sin Edi z združinama, sestra Tončka, svakinja Milka in drugo sorodstvo.

Prosek, 28. junija 1978

ZAHVALA

Ob izgubi naše drage

ESPERIJE STROPPOLO roj. STANČIČ

se iskreno zahvaljujemo vsem, ki so na katerikoli način počastili njen spomin in jo spremili na zadnji poti. Posebna zahvala gre župniku Albertu Miklavcu.

Mož Valentin s sorodniki

Trst, 28. junija 1978

RADIO VELEVIZIJA

ITALIJANSKA TV
Prvi kanal

12.30 Argumenti
13.00 O sodobnem italijanskem jeziku
13.25 Vremenska slika
13.30 DNEVNIK
Danes v parlamentu
14.10 Nemščina
17.45 Argumenti
18.15 Adam, risanka
18.20 XVII. predstavitev zmagovalcev tekmovanja ENAL
19.20 TRIJE NEČAKI IN MAJORDOM — TV film
19.45 Almanah in Vremenska slika
20.00 DNEVNIK
20.40 NOVE VIDOCQUOVE PRIGODE — TV film
21.40 OČETJE IN SINOVI
22.10 Športna sreda
Ob zaključku DNEVNIK
Danes v parlamentu in Vremenska slika

Drugi kanal

12.30 DNEVNIK 2 — O tem je zdaj govor
13.00 DNEVNIK 2 — OB 13. URI
13.30 Stari poklici nove šole
17.45 Laboratorij 4
18.15 Program za otroke: Ante, laponski deček, TV film
18.40 Iz parlamenta
DNEVNIK 2 — ŠPORTNE VESTI
19.00 Programi pristopanja
19.15 Tarzan, gospodar džungle TV film
Vremenska slika
19.45 DNEVNIK 2 — ODPRTI STUDIO
20.40 Spoleto anteprima
21.05 IGRE BREZ MEJA
22.25 ZDRAVO PAR!
Ob koncu DNEVNIK 2 — ZADNJE VESTI

JUGOSLOVANSKA TV
Ljubljana

18.45 OBZORNIK
19.00 SNEGULJČICA mladinski film
20.15 Risanka
20.30 DNEVNIK
20.55 Uvod v Igre brez meja
21.05 IGRE BREZ MEJA
22.45 Jazz na ekranu: PLESNI ORKESTER RTV LJUBLJANA
23.00 DNEVNIK
23.15 Zgodovinska ura v Podgori na 31. športnem prvenstvu JLA
24.00 DNEVNIK

Koper

21.00 Otroški kotiček
21.15 DNEVNIK
21.35 Mafija na pohodu
23.15 Znameniti porazi

Zagreb

19.15 Med šolo in domom
19.45 Znana glasba
20.30 DNEVNIK
21.00 Prosta sreda

ŠVICA

19.05 Barbapapà nova hiša
19.10 Bamse, najmočnejši medved na svetu
20.10 DNEVNIK
20.25 Martine poje Apollinaira
21.05 IGRE BREZ MEJA
22.35 Dolga vrv, TV film

TRST A

7.00, 8.00, 9.00, 10.00, 11.30, 14.00, 15.30, 17.00, 18.00, 19.00 Poročila; 7.20 Dobro jutro po naše; 7.45 Pravljica; 8.05 Prijateljsko iz studia 2; 9.05 V svetu jugoslovanske lahke glasbe; 9.30 Roža mogota; 9.45 Ritmična glasba; 10.05 Koncert sredi jutra; 11.00 Ljudje in dogodki; 11.35 Plošča dneva; 12.00 Pričevanja o našem jeziku in naši zgodovini; 12.10 Pojmo po naše; 13.15 Naši zbori; 13.35 Od melodije do melodije; 14.10 Mladina v zrcalu časa; 14.20 Kličite Trst 31065; 15.30 Otroci pojo; 17.05 Mladi izvajalci; 17.20 Glasbena panorama; 18.05 Mesečnik; 18.25 Klasični album.

KOPER

8.30, 9.30, 10.30, 11.30, 12.30, 13.30, 14.30, 15.30, 16.30, 17.30, 19.30 Poročila; 9.32 Emme-elle; 10.00 Z nami je...; 10.10 Otroški kotiček; 10.40 Glasba in nasveti; 11.00 Kim, svet mladih; 11.32 Poslušajmo jih; 12.00 Na prvi strani; 12.05 Glasba po željah; 14.00 Samoupravljavec; 14.00 Kultura danes; 15.32 Relax v glasbi; 17.40 Glasbeni notes; 17.45 Med rojaki v zamejstvu; 18.00 Ob petih popoldne; 18.30 Primorski dnevnik; 19.00 Progresivna glasba; 19.35 Iz opusa velikih mojstrov; 21.00 Zbori v večeru; 21.32 Rock party; 22.00 Jazz; 22.30 Današnji gost; 23.45 Glasba za lahko noč.

RADIO 1

7.00, 8.00, 10.00, 12.00, 13.00, 17.00, 19.00 Poročila; 6.00 in 7.20 Jutranje prebujanje; 8.40 Včeraj v parlamentu; 8.50 Jutranja glasba; 9.00 in 10.05 Radio anch'io; 12.05 in 13.30 Vi in jaz; 14.30 Veliki upi; 16.25 Radijska pripoved; 17.05 O energiji; 18.25 O narečjih; 19.15 Pojeta Demis Roussos in Daniela Davoli; 19.35 Radijska igra; 20.35 Priložnosti in pričevanja; 21.05 O medicini; 21.25 Gledališke aktualnosti; 22.30 Govor je o tem; 23.15 Za lahko noč.

RADIO 2

7.30, 8.30, 10.00, 12.30, 13.30, 15.30, 19.30 Poročila; 6.00 in 7.55 Oni drugi dan; 9.32 Radijska igra; 10.12 Telefonski pogovori; 11.32 Radijske kronike; 12.45 Ko se je, se ne govori!; 13.40 Glasbeno-govorni program; 15.00 in 15.45 Tu Radio 2; 17.55 Da in ne; 19.50 Pogovor; 20.40 Rubrika o skrivnostih čarovnije; 21.29 Najnovejše plošče za mlade.

SLOVENIJA

6.00, 7.00, 8.00, 9.00, 10.00, 11.00, 12.00, 13.00, 15.00, 16.00, 19.00, 20.00 Poročila; 7.20 Rekreacija; 7.50 Dobro jutro, otroci!; 8.30 Iz naših sporedov; 9.08 Glasbena matineja; 10.05 Pisan svet pravljic in zgodb; 10.20 Igrajo majhni zabavni ansambli; 10.40 Zapojmo pesem; 11.15-12.00 Kdaj, kam, kako in po čem?; 11.40 Turistični napotki; 12.03 Po Talijinih poteh; 13.10 Veliki zabavni orkestri; 13.30 Kmetijski nasveti; 13.40 Igrajo holandske pihalne godbe; 14.00 Danes do 13.00; 15.05 Ob izvirih ljudske glasbene kulture; 15.30 Glasba po željah; 16.30 Glasbeni intermezzo; 16.45 Spomini in pisma; 17.00 Loto vrtiljak; 18.00 Studio ob 17.00; 19.05 Koncert Mladi mladim; 19.30 Zborovska glasba; 20.35 Lahko noč, otroci!; 20.45 Minute z ansamblom Mojmir Sepe; 21.00 Simfonični orkester RTV Ljubljana; 22.20 Solistično-komorna literatura; 23.20 S festivalov jazza; 00.05 Literarni nokturno; 00.15 Revija jug. pevcev zabavne glasbe; 1.05-5.30 Nočni program - glasba.

IZREDNA PRODAJA POHIŠTVA OD 30 DO 40% POPUSTA na

DNEVNE SOBE «OLD AMERICA» — SPALNICE VSEH VRST — KUHINJE — OBLAZINJENE in USNJENE SEDEŽNE GARNITURE ter druge vrste pohištva in opreme do izčrpanja zaloge.

POHITITE!

SPLOŠNA OPREMA

Korošič

TRST, Ul. S. Cilino 38 (pri cerkvi sv. Ivana), tel. 54-390

NUDIMO MOŽNOST NAKUPA V DINARJIH

30. mednarodni vzorčni Tržaški velesejem

URNIK: ob delavnikih od 16. do 23.
ob sobotah in nedeljah od 10. do 13. - od 16. do 24.

VSTOPNINA: 1.300 lir (znižana 900 lir)

17./29. junij 1978

VHOD NA TRGU DE GASPERI 1 in v UL. REVOLTELLA

DO JUTRI, 29. JUNIJA

Šolske vesti

Šola Glasbene matice v Trstu — vpisovanje gojencev v šolo Glasbene matice v Trstu za šolsko leto 1978-79 bo do vključno 30. junija na šoli Glasbene matice, Ul. R. Manna 29, od 9. do 11. ter od 16. do 18. ure. Dosedanji gojenci naj čimprej potrdijo vpis.

Ravnateljstvo znanstvenega liceja «F. Prešeren» v Trstu obvešča, da se znanstveni in klasični zrelostni izpit pričneta 3. julija, ob 8.30 s pismeno nalogo iz slovenščine. Obvešča tudi, da zapade rok za predložitev vpisa v prvi razred ali vpis na drugo šolo dne 8. julija 1978.

Pripravljalni odbor za poimenovanje osnovne šole po Francetu Bevku vabi vse Opence, da izrečejo svoje mnenje o bodočem kipu pred šolo. Osnutki bodo izpostavljeni danes, 28. t.m., od 9. do 12. ure v šolskih prostorih.

Prosveta

SPD Tabor — Opčine priredi v soboto, 1. julija, ob 21. uri predpremiero B. Brechta «Puške gospe Carrar». Režija in priredba: D. Gorup, scena A. Kralj, glasba M. Beličič, tehnično vodstvo V. Sosič in I. Simonič.

Izleti

Združenje Union priredi v nedeljo, 2. julija, enodnevni izlet na otok Krk (Baška) z avtobusom in trajektom. V ceno sta vključena prevoz in obilno kosilo z ribami. Vpisovanje na sedežu združenja Union, Ul. Valdirivo 30, vsak dan od 10.30 do 12. ure, razen ob poredeljkih in četrtkih, popoldne od 17.00 do 19.30 razen ob ponedeljkih in sobotah.

Sekcija VZPI - ANPI Opčine priredi v nedeljo, 16. julija 1978, izlet v Ljubljano z ogledom muzeja narodne osvoboditve (muzej revolucije), katerega začetki segajo v leto 1944. Nato si bodo izletniki ogledali Sv. Urh, eno izmed prič domobranskega množičnega ubijanja naših ljudi. Izlet se bo zaključil v Dražgošah pri spomeniku, ki nas spominja na žrtve domačega prebivalstva, saj so Nemci po umiku partizanov Cankarjevega bataljona na Jelovico moške vaščane postrelili, žene in otroke izselili, hiše pa požgali. Vpisovanje bo v prostorih prosvetnega društva na Opčinah danes, 28. in jutri, 29. junija, od 17. do 20. ure.

Smučarski klub Devin priredi v nedeljo, 2. julija, avtobusni izlet na Roblek. Cena izleta znaša 4.500 lir. Vpisovanje se vrši pri odbornikih kluba ali na telefonsko številko 22-91-09 v poznih večernih urah. Odhod je predviden ob 6. uri iz Devina proti Opčinam.

Društvo slovenskih upokojencev javlja, da bo odhod avtobusa za izlet v Škofjo Loko — Železniki, jutri, 29. 6. ob 7.30 izpred «Palazzo regione», na Trgu Oberdank.

Horoskop

OVEN (od 21.3. do 20.4.) Sami ne boste zmogli vsega. V popoldanskih in večernih urah ostre debate.

BIK (od 21.4. do 20.5.) Ne jemljite na lahko prijateljstva, ker bi se to moglo preleviti v kaj bolj resnega

DVOJČKA (od 21.5. do 21.6.) Več poslov se vam ponuja, toda vsi so dvomljive vrednosti. Ljubosumnost je odveč.

RAK (od 22.6. do 22.7.) Upoštevajte misli in načrte sodelavcev. Ne nasedajte podtikanjem. Prijeten večer v družbi prijateljev.

LEV (od 23.7. do 22.8.) Nekoliko nerazpoloženi boste. Že na vse zgodaj se boste otresli vsega, kar ne spada v nujne opravke.

DEVICA (od 23.8. do 22.9.) Vsestranska možnost za uspeh. Tudi pri novem delu. Bolj taktni bi morali biti.

TEHTNICA (od 23.9. do 23.10.) Tarča boste ostrih kritik. Te ne bodo na mestu, vendar pazite. Srečne ure zvečer.

ŠKORPIJON (od 24.10. do 22.11.) Srečno naključje vas bo privedlo k rešitvi delikatnega problema. Dokazali vam bodo svojo zvestobo.

STRELEC (od 23.11. do 20.12.) Če se boste lotili nove dejavnosti, boste imeli več zadovoljstva. V čustvenih zadevah veliko sreče.

KOZOROG (od 21.12. do 20.1.) Ne računajte z obljubami, ki vam prihajajo od ne preveč resnih ljudi. Tudi v čustvenih zadevah previdnost.

VODNAR (od 21.1. do 19.2.) Odlične ideje, ki vam bodo pomagale, če se boste dokončno rešili težav. Novo prijateljstvo.

RIBI (od 20.2. do 20.3.) Če se kakega dela lotite na novo, ste v nevarnosti, da ga ne boste zmogli. Razčistite neko zadevo.

Mali oglasi

TRGOVSKO zastopniško podjetje zaposli takoj mlado delovno moč. Potrebna lastno vozilo in pripravljenost potovati v tujino. Dobri pogoji. Pismene ponudbe na oglasni oddelek Primorskega dnevnika pod šifro: Trgovski potnik.

IŠČE se priporočena pomočnica za stalno službo pri majhni družini, dobra plača. Tel. urnik trgovin 767940.

IZIDI POKRAJINSKIH VOLITEV

Trije slovenski svetovalci v pokrajinskem svetu v Gorici

Izvoljeni Bratina in Spacal (KPI) ter Marija Ferletič (SSk)
PSI izgubil slovenskega predstavnika

Izidi deželnih volitev, ki so jih objavili v ponedeljek zvečer, ter pokrajinskih in občinskih volitev, objavljenih včeraj popoldne in zvečer, dokazujejo predvsem eno: demokratične in ljudske sile so v bistvu ohranile svoje glasove. To je potrebno povedati zato, da se poudari vera goriškega prebivalstva v demokratični politični sistem, v politiko dobrih odnosov z Jugoslavijo, v politiko odpiranja do slovenske narodnostne skupnosti. Če se v tem poglavju ne spustimo v medstrankarske odnose, ampak ostajamo na ravni iskanja vloge Gorice v prostoru ob meji, potem moramo reči, da je KPI brez oklevanja podpirala politiko sodelovanja z Novo Gorico, kar je pokazala tudi s skupnim zborovanjem komunistov obeh Goric ter s podpiranjem osimskega sporazuma od samega začetka in brez pridržkov. Krščanska demokracija je prav tako, z nekoliko večjo previdnostjo, vodila politiko sodelovanja z Novo Gorico, in sicer prvenstveno preko občinske uprave. Občinska uprava v Gorici je od samega začetka spoznala koristi Osima za razvoj goriškega gospodarstva in ji je uspelo doseči navzočnost svojih predstavnikov tudi v komisijah, kjer je beseda o osimski problematiki, zlasti kar zadeva komunikacije ter urejevanje voda.

S potrditvijo privrženosti tradicionalnim strankam je goriško prebivalstvo, da podpira takšno obmejno politiko, ki je v gospodarskem interesu širokih plasti.

Kar zadeva slovenske zastopnike v pokrajinskem svetu, je bil dosežen pomemben napredek, ker se je od dveh zvišalo na tri. Komunisti so izvolili dva (Ivana Bratino in Boruta Spacala), Slovenska skupnost je ponovno izvolila Marijo Ferletič, PSI pa ni uspel izvoliti Jožeta Ceja ter je tako odpadel slovenski pokrajinski svetovalec.

V pokrajinskem svetu v Gorici je možno sestaviti sredinski odbor iz KD PSDI, PRI ter SSk; razpolagal bi s 13 glasovi. V takšnem zavezništvu je velikega pomena vloga SSk, upoštevajoč tudi dejstvo, da je SSk na pokrajinskih volitvah prejela veliko število socialističnih glasov.

Pokrajinski svet bo takole sestavljen: KD 10 svetovalcev (plus enega), KPI 8, PSI 2 (minus 1), MSI 1, PSDI 1 (minus 1), PRI 1, SSk 1 (plus 1).

Za KPI bodo v pokrajinskem svetu Gino Marcon, Silvino Poletto, Gianna Pirella, Tullio Paiza, Ivan Bratina, Borut Spacal, Adriano Brumat in Italo Bagolin.

PSI: Felice Zaconi, izvoljen v okrožju Ronke 1, ter Lucia Velisig por. Lombardo, izvoljena v okrožju Tržič 2.

SSk: Marija Ferletič.

V občini Ronke je KPI pridobila še enega svetovalca in jih ima sedaj 16, tudi PSI je pridobila enega in jih ima 4, KD je enega izgubila in jih ima 10. Kot četrta svetovalka je bila izvoljena Lilijana Vižintin, medtem ko Roman Pahor ni bil izvoljen. Za izvolitev kandidata SSk bi bilo potrebnih najmanj 240 glasov.

V občini Tržič ima KD 12 svetovalcev, KPI 10 (minus 1), PSDI 2, PSI 4, MSI 1, PRI 1 (plus 1). Svetovalec PRI je že izjavil, da je pripravljen podpreti levičarski odbor.

Primerjava med izidi deželnih in pokrajinskih volitev (prvi so bili znani v ponedeljek, drugi pa v torek) v treh slovenskih občinah na Goriškem, v Sovodnjah, Doberdobu in Števerjanu, pokaže, da je KPI daleč najmočnejša stranka, na drugem mestu je SSk, PSI pa je sicer ohranila tretje mesto, toda precej osibljeno. V primerjavi z deželnimi volitvami je KPI nekoliko nazadovala, SSk in PSI pa nekoliko napredovali. KPI je na deželnih volitvah zbrala 1.143, na pokrajinskih pa 1.126 glasov, SSk 813 in 861, PSI 267 in 301. Krščanska demokracija je prejela na deželnih volitvah 235, na pokrajinskih pa 216 glasov.

V občini Doberdob je na pokrajinskih volitvah prejela KPI 508 glasov (na deželnih 513), v Sovodnjah na pokrajinskih 433 (na deželnih 446), v Števerjanu na pokrajinskih 185 (na deželnih 184).

V občini Sovodnje je PSI prejel na pokrajinskih volitvah 222 glasov (na deželnih 180), v občini Doberdob na pokrajinskih 51 (na deželnih 55), v občini Števerjan na pokrajinskih 28 (na deželnih 32 glasov).

V občini Števerjan je SSk prejela na pokrajinskih volitvah 266 glasov (na deželnih 242), v občini Sovodnje na pokrajinskih 324 (na deželnih 329), v občini Doberdob na pokrajinskih 271 (na deželnih 242 glasov).

Goriška pokrajina bo imela v deželnem svetu pet svetovalcev, 3 krščanske demokrate in dva komunista, svojega zastopnika je izgubila socialistična stranka. KD bodo zastopali Tripani, Brancati in Cocianni. Brancati je bil prvič izvoljen. Na listi KPI sta izvoljena Zorzenon (tretjič) in Nereo Battello (prvič). Na Battellovo mesto v občinskem svetu, kjer bo podal ostavko, po šel Ace Mermolja. Socialistično stranko je v zadnji mandatni dobi zastopal Cesare Devetag. Njegova odstranitev z liste je v Gorici imela za posledico, da so njegovi pristaši očitno navijali za radikalno stranko. S tem se je stranka občutno ošibila, tako da tudi ostala dva kandidata, Blasig in Trombetta, nista imela možnosti za izvolitev. Med obema se je bolje uveljavil Blasig. Jože Cej je po preferenčnih glasovih na tretjem mestu. Na tretjem mestu (kot prvi neizvoljeni) je na listi KPI za deželo Ivan Bratina. SSk je v deželi izvolila Draga Štoko, ki je bil tudi na Goriškem na prvem mestu.

Izidi pokrajinskih in občinskih volitev v goriškem okrožju

Pokrajinske volitve

GORICA
KPI 4998 (16,7); KD 13296 (44,5); PSDI 2090 (7,0); PLI 839 (2,8); MSI 2391 (8,0); SSk 1955 (6,5); PRI 1187 (4,0); DN 379 (1,2); DP 601 (2,0); PSI 2136 (7).

TRŽIČ
KPI 6837 (31,5); KD 8340 (38,4); PSDI 1231 (5,7); PLI 310 (1.4); MSI 1051 (4,8); SSk 89 (0,4); PRI 811 (3,7); DN 97 (0,4); DP 466 (2,1); PSI 2471 (11,4).

RONKE
KPI 3369 (46,3); KD 2219 (30,5); PSDI 233 (3,2); PLI 72 (0,9); MSI 155 (2,1); SSk 93 (1,3); PRI 115 (1,9); DN 15 (0,2); DP 133 (1,8); PSI 871 (12).

GRADIŠČE
KPI 1607 (38,4); KD 1551 (37,0); PSDI 192 (4,6); PLI 61 (1,4); MSI 121 (2,9); SSk 17 (0,4); PRI 123 (2,9); DN 21 (0,5); DP 118 (2,8); PSI 372 (8,9).

GRADEŽ
KPI 1644 (24,4); KD 2999 (44,5); PSDI 323 (4,8); PLI 52 (0,7); MSI 321 (4,8); SSk 13 (0,2); PRI 830 (12,3); DN 39 (0,6); DP 81 (1,2); PSI 427 (6,3).

DOBERDOB
KPI 507 (54,4); KD 61 (6,5); PSDI 6 (0,6); PLI 0; MSI 11 (1,2); SSk 271 (29,0); PRI 11 (1,2); DN 1; (0,1); DP 14 (1,5); PSI 51 (5,5).

SOVODNJE
KPI 433 (37,4); KD 100 (8,6); PSDI 35 (3); PLI 8 (0,7); MSI 9 (0,8); SSk 324 (28); PRI 11 (0,9); DN 9 (0,8); DP 7 (0,6); PSI 222 (19,2).

ŠTEVERJAN
KPI 185 (33,5); KD 55 (10); PSDI 7 (1,2); PLI 1 (0,2); MSI 5 (0,9); SSk 266 (48,3); PRI 3 (0,5); DN 0; DP 1 (0,2); PSI 28 (5).

KOPRIVNO
KPI 185 (18,2); KD 554 (54,5); PSDI 85 (8,4); PRI 31 (3); MSI 21 (2); SSk 5 (0,5); PRI 15 (1,5); DN 16 (1,6); DP 13 (1,3); PSI 91 (9).

KRMIN
KPI 1926 (35,2); KD 2239 (40,9); PSDI 188 (3,4); PLI 65 (1,2); MSI 147 (2,7); SSk 126 (2,3); PRI 102 (1,8); DN 21 (0,4); DP 77 (1,4); PSI 577 (10,5).

FARA
KPI 387 (33); KD 600 (51,3); PSDI 40 (3,4); PLI 8 (0,7); MSI 24 (2,2); SSk 4 (0,3); PRI 7 (0,6); DN 6 (0,5); DP 12 (1); PSI 81 (7).

FOLJAN
KPI 863 (43,9); KD 650 (33); PSDI 89 (4,5); PLI 12 (0,6); MSI 26 (1,3); SSk 7 (0,3); PRI 23 (1,1); DN 5 (0,2); DP 28 (1,4); PSI 264 (13,4).

MARJAN
KPI 370 (30); KD 627 (51,8); PSDI 56 (4,6); PLI 5 (0,4); MSI 20 (1,6); SSk 4 (0,3); PRI 15 (1,2); DN 8 (0,6); DP 17 (1,4); PSI 87 (7,2).

MEDEA
KPI 187 (29,8); KD 291 (46,4); PSDI 45 (7,2); PLI 3 (0,5); MSI 15 (2,4); SSk 1 (0,2); PRI 4 (0,6); DN 0; DP 4 (0,6); PSI 77 (12,3).

MORARO
KPI 140 (30); KD 231 (49,5) ;PSDI 20 (4,3); PLI 2 (0,4); MSI 3 (0,6); SSk 2 (0,4); PRI 1 (0,2); DN 3 (0,6); DP 8 (1,7); PSI 56 (12).

MOŠ
KPI 208 (20); KD 516 (49,7); PSDI 75 (7,2); PLI 28 (2,7); MSI 30 (2,9); SSk 14 (1,3); PRI 13 (1,2); DN 17 (1,6); DP 14 (1,3); PSI 123 (11,8).

ROMANS
KPI 980 (44,8); KD 863 (39,6); PSDI 78 (3,6); PLI 13 (0,6); MSI 38 (1,7); SSk 7 (0,3); PRI 26 (1,2); DN 9 (0,4); DP 13 (0,6); PSI 157 (7,2).

ŠLOVRENC
KPI 137 (14,3); KD 518 (53,9); PSDI 97 (10); PLI 31 (3,2); MSI 36 (3,7); SSk 9 (0,9); PRI 13 (1,3); DN 15 (1,5); PD 12 (1,2); PSI 94 (9,7).

ŠPETER OB SOČI
KPI 605 (50); KD 380 (31,4); PSDI 60 (5); PLI 6 (0,5); MSI 15 (1,2); SSk 4 (0,3); PRI 35 (2,9); DN 1 (0,08); DP 15 (1,2); PSI 89 (7,3).

ŠTARANCAN
KPI 1613 (46,8); KD 1116 (32,4); PSDI 153 (4,4); PLI 38 (1,1); MSI 63 (1,8); SSk 21 (0,6); PRI 65 (1,9); DN 4 (0,1); DP 62 (1,8); PSI 308 (8,9).

TURJAK
KPI 978 (60); KD 448 (27,5); PSDI 36 (2,2); PLI 6 (0,3); MSI 22 (1,3); SSk 0; PRI 19 (1,1); DN 2 (0,1); DP 22 (1,3); PSI 99 (6).

VILEŠ
KPI 421 (39); KD 547 (50,8); PSDI 23 (2,1); PLI 7 (0,6); MSI 10 (0,9); SSk 1 (0,09); PRI 5 (0,5); DN 2 (0,2); DP 20 (1,8); PSI 41 (3,3).

ZAGRAJ
KPI 696 (42,5); KD 546 (33,3); PSDI 82 (5); PLI 9 (0,5); MSI 54 (3,3); SSk 15 (0,9); PRI 23 (1,4); DN 6 (0,3); DP 26 (1,6); PSI 179 (11).

ŠKOCJAN
KPI 2122 (58); KD 1038 (28,4); PSDI 94 (2,6); PLI 16 (0,4); MSI 62 (1,7); SSk 5 (0,1); PRI 50 (1,3); DN 12 (0,3); DP 52 (1,4); PSI 202 (5,5).

DOLENJE
KPI 64 (15,2); KD 291 (70); PSDI 16 (3,8); PLI 1 (0,2); MSI 18 (4,3); SSk 1 (0,2); PRI 7 (1,7); DN 5 (1,2); DP 2 (0,5); PSI 15 (3,6).

Skupni izidi 25 občin v goriški pokrajini za izvolitev pokrajinskega sveta: KPI 31.463 (30,9); KD 40 073 (39,4); PSDI 5.354 (5,3); PLI 1624 (1,6); MSI 4.668 (4,6); SSk 3249 (3,2); PRI 3506 (3,4); DN 694 (0,7); DP 1818 (1,8); PSI 9118 (9).

Občinske volitve

TRŽIČ
KPI 6.702 (30,8); KD 8.418 (38,7); PSDI 1.405 (6,4); PLI 242 (1,1); MSI 972 (4,5); SSk 0; PRI 830 (3,8); DN 101 (0,5); DP 410 (1,9); PSI 2.653 (12,2).

RONKE
KPI 3.478 (47,5); KD 2.248 (30,7); PSDI 197 (2,7); PLI 0; MSI 117 (1,6); SSk 76 (1); PRI 151 (2); DN 35 (0,5); DP 77 (1); PSI 936 (12,8).

GRADEŽ
KPI 1.621 (23,8); KD 3.161 (46,6); PSDI 259 (3,8); PLI 0; MSI 267 (4); SSk 0; PRI 886 (13); DN 41 (0,6); DP 0; PSI 553 (8,1).

V Vilešu in Romansu so glasovali po večinskem sistemu.
Izidi so naslednji:

VILEŠ
lista KPI - PSI 381; KD 514; MSI 6.

ROMANS
lista KPI - PSI - neodvisni 905; KD 845; MSI 43.

VOLITVE NA GORIŠKEM

Mlada domačinka je prvič volila v Števerjanu

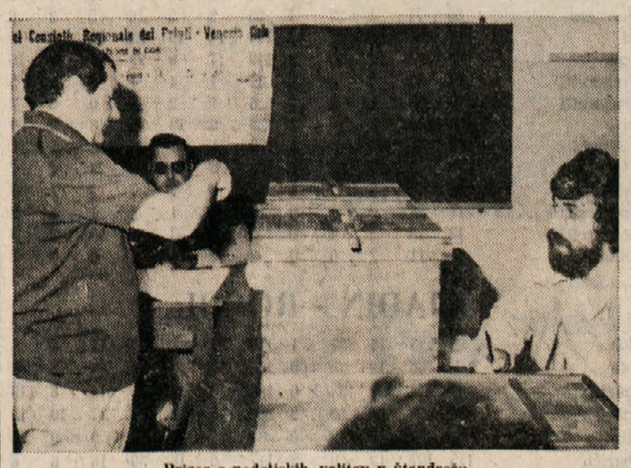

Prizor z nedeljskih volitev v Štandrežu

ZA ZDRAVO REKREACIJO V NARAVI

PD DANICA NA VRHU VABI NA PRVI POHOD PO GMAJNI

Okrog 10 kilometrov dolga proga je speljana mimo strelskih jarkov in zaklonišč iz prve svetovne vojne
Spominska kolajna za udeležence

Zanimanje za pohode v naravo v zadnjem času narašča tudi med našimi kulturnimi in športnimi društvi. Pred kratkim smo poročali o zelo uspešni prireditvi «Vržot 78» v Štandrežu, kjer je na pot po vrtovih in njivah tega kraja krenilo nad 300 tekmovalcev. Nekaj podobnega pripravljajo za nedeljo, 2. julija, tudi člani prosvetnega društva «Danica» na Vrhu, v okviru tradicionalnega poletnega praznika na Largi. Kakor so nam zaupali, proga ne bo pretežka in se zato za pohod, ki ni tekmovalnega značaja prijavijo lahko prav vsi. Proga je dolga okrog 10 kilometrov in je speljana po gozdovih in gmajnah v okolici Vrha. Start in cilj sta določena na prireditvenem prostoru na Largi. Preko Lešč in Brestovca se bodo udeleženci spustili čez Globoko, nato pa mimo Cotičev, Črncev, Gornjega Vrha in Brežičev spet dosegli Largo. Med potjo si bodo udeleženci lahko ogledali strelske jarke in zaklonišča iz prve svetovne vojne ,zanimivost, ki jih iz avtomobila sploh ne opazimo. Ker so se Vrhovci še zmeraj izkazali kot dobri organizatorji, jim lahko verjamemo, da so tudi za nedeljo že poskrbeli vse potrebno. Tako ne bo manjkalo tople «paštešute», niti vročega čaja. Za pohod, pri tem naj omenimo da je to prva tovrstna prireditev v organizaciji domačega društva, so priskrbeli tudi spominske kolajne, ki jih bodo izročili udeležencem. Ne bo manjkalo niti bogatih nagrad.

Prijave za pohod že sprejemajo v gostilni Devetak na Vrhu, udeleženci pa se lahko prijavijo tudi pred samim odhodom in sicer na prireditvenem prostoru na Largi.

Seja rajonske konzulte v Podgori

Jutri zvečer se sestane rajonska konzulta v Podgori. Na dnevnem redu je razprava o ureditvi kanalizacije v naselju. Seje se bodo najbrž udeležili tudi odgovorni občinski odborniki ter osebje tehničnega urada.

● **Obrazci** za prijavo dohodkov so na razpolago (brezplačno) pri posameznih županstvih, v prodaji pa so v nekaterih mestnih trafikah.

Nagrade za nasade topol in iglavcev

Državna ustanova za celulozo in papir (ENCC) bo tudi letos podelila posebne nagrade pridelovalcem, ki so lani jeseni, oziroma letos spomladi, uredili večje nasade topol ali iglavcev. Nagrade so določene v višini 50 tisoč lir za hektar nasada topol in 200 tisoč lir za hektar za nasad iglavcev. V poštev pridejo površine večje od treh hektarov in manjše od desetih. Rok za predložitev prošenj poteče 30. junija letos. Prošnje je treba vložiti na posebnih obrazcih, ki so na razpolago pri gozdnem nadzorništvu v Gorici ter pri gozdnih postajah v Tržiču in Gorici.

Izleti

Društvo slovenskih upokojencev javlja, da bo odhod avtobusa za izlet v Škofjo Loko — Železnike jutri, 29. 6. ob 6.30 s Travnika.

Kino

Gorica

CORSO 17.00—22.00 «Poliziotto senza paura», M. Merli, J. Collins. Prepovedan mladini pod 14. letom.
MODERNISSIMO 16.30—22.00 «Ragazzo di borgata». S. Arquilla in B. Lončar. Prepovedan mladini pod 18. letom.
VITTORIA 17.00—22.00 «Malizia». Laura Antonelli. Prepovedan mladini pod 18. letom.
VERDI 16.30—22.00 «Panjillon», S. Mc Queen in D. Hoffman.

Tržič

PRINCIPE Zaprto.
EXCELSIOR 18.00—22.00 «Car Wash».

Nova Gorica in okolica

SOČA «Mesto groze» — angleški film ob 18. in 20. uri.
ŠEMPETER «Dve dekleti v eni spalni srajci» — francoski film ob 18. in 20. uri.
DESKLE «Hitri Murphi» — ameriški film ob 19.30.

DEŽURNA LEKARNA V GORICI
Danes ves dan in ponoči je v Gorici dežurna lekarna Alesani, Ulica Carducci, 38, tel. 2268.

Jutri ne bo toka

Zaradi del na elektrovodu, jutri od 12. do 14. ure ne bo toka na območju Sovodenj, Rupe, Peči, Gabrij. Družba Enel prosi za razumevanje.

Mario Andreon podlegel poškodbam

Iz Vidma je prišla vest, da je 57-letni Mario Andreon iz Tržiča, ki so ga v ponedeljek zjutraj našli hudo ranjenega na dvorišču hiše v Ul. Randaccio 23, podlegel poškodbam. Sodna oblast je odredila obdukcijo, katere izsledki naj bi pripomogli k razjasnitvi primera. Preiskovalci si namreč še niso na jasnem, če je bil Andreon žrtev napada, ali pa je poškodbe zadobil zaradi nerodnega padca.

V ILIRSKI BISTRICI, V ORGANIZACIJI TAMKAJŠNJEGA DU

Lep uspeh na šestih športnih igrah primorskih upokojencev

Tekmovanje v šestih panogah - Prihodnje leto srečanje v Ajdovščini

Marljivo društvo upokojencev v Ilirski Bistrici je prevzelo nalogo, da pripravi vse za srečanje upokojencev - športnikov Primorske in je v tem v celoti uspelo. Šestič so se športna srečanja upokojencev iz vseh desetih občin zvrstila in tokrat prav na dan, ko je slavila občina Ilirska Bistrica svoj praznik. Četrti junij slavi prebivalstvo te občine, kot spomin na dan, ko so pred 36 leti italijanski fašisti pobili 30 moških in odgnali v internacijo preko 400 ljudi, požgali 106 hiš in vsa gospodarska poslopja. Tako piše v «biltenu», ki so ga organizatorji šestih športnih iger društev upokojencev Primorske z vabilom na sodelovanje izdali za to priliko.

Letošnja prireditev je bila skrbno pripravljena, tako da so vsi tekmovalci vnaprej vedeli za kraj oziroma mesto tekmovanja, za razpored in čas, kar je vsemu srečanju, ki je bilo res množično, dalo še večji pomen. Tekmovanje je bilo razširjeno od prejšnjih štirih panog na šest, ki so tako obsegale: kegljanje, streljanje, balinanje, šah - ekipno, novi panogi pa sta bili: reševanje križank in kolesarjenje. Vse to je verjetno pripomoglo tudi k lepi udeležbi, saj so se letos udeležila tekmovanj vsa občinska društva upokojencev iz Primorske. Tako je v celoti prišla do izraza miselnost, da je predvsem pomembno sodelovati, kar je dalo vsemu tekmovanju upokojencev - športnikov značaj prijetnega srečanja prijateljev in znancev, ki naj bo tudi družbenega pomena in ne samo športna manifestacija. V končni razporeditvi je bila prva Postojna ki je zbrala skupno 47 točk, druga Nova Gorica s 46 točkami, sledijo Tolmin z 42, Koper z 41, Ilirska Bistrica z 39, Piran 36, Sežana 33, Izola 18, Idrija 15 in Ajdovščina 10. V posameznih panogah so imeli največ uspeha v streljanju tisti iz N. Gorice, v kegljanju iz Kopra, v šahu iz Pirana, v balinanju iz Postojne, v reševanju križank pa Tolmin. Tudi v kolesarjenju so se uspešno pomerile ekipe vseh sodelujočih. Prvaki iz posameznih športnih panog bodo tekmovali jeseni na republiških športnih igrah.

Na posvetu vseh predstavnikov društev upokojencev občin iz Primorske so sklenili, da bo organizator prihodnje leto društvo v Ajdovščini.

B. F.

Razna obvestila

Prosvetno društvo «Vipava» sporoča, da bodo v ponedeljek, 3. julija, pričeli z rednim tečajem kotalkanja za začetnike. Prijave bodo sprejemali v četrtek in petek, 29. in 30. t.m., od 17. do 20. ure, na kotalkališču na Peči, kjer bodo staršem nudili tudi vse informacije.

DEŽURNA LEKARNA V TRŽIČU
Danes ves dan in ponoči je v Tržiču dežurna lekarna Alla Salute, Ul. Callisto Cosulich 117, tel. 72480.

Rezultati deželnih volitev v Trstu po voliščih

ZAHODNI KRAS

VOLIŠČE	KPI	KD	PRI	MSI	MF	«Za Trst»	SSk	PSDI	PSI	MIT	DN	PLI	PDUP	DP
70 - šola Križ	148	46	1	4	1	13	37	6	20	6	0	0	6	6
286 - šola Prosek	293	62	4	8	1	38	71	10	57	7	0	0	10	4
287 - šola Prosek	281	56	5	10	0	51	81	6	23	7	4	0	11	6
288 - šola Križ	268	79	9	10	2	42	65	7	51	6	0	3	16	5
289 - šola Križ	136	254	9	21	2	93	25	11	33	7	3	2	6	6
320 - otr. vr. Prosek	168	91	0	15	2	19	71	8	22	5	2	1	5	0
324 - š. Silvestri	36	284	11	27	3	124	1	3	10	14	4	5	3	3
372 - š. Silvestri	26	153	4	27	1	48	0	7	22	10	3	2	2	1

VZHODNI KRAS

VOLIŠČE	KPI	KD	PRI	MSI	MF	«Za Trst»	SSk	PSDI	PSI	MIT	DN	PLI	PDUP	DP
36 - otr. vrtec	104	92	26	17	0	76	47	4	39	3	4	33	4	3
94 - š. pri Banih	77	24	0	11	1	15	18	3	32	2	0	3	2	0
283 - š. Tommasini	206	146	8	29	3	91	66	11	57	8	3	1	8	5
284 - š. Opčine	116	95	20	26	6	67	50	9	37	9	5	8	0	3
285 - š. Opčine	142	200	10	36	8	117	74	12	35	13	6	17	4	8
291 - š. Tomažič	282	23	1	1	1	24	52	2	25	8	1	2	10	1
292 - š. Kajuh	255	44	3	13	1	67	71	8	43	18	1	7	12	5
293 - š. Sillani	275	57	9	5	0	37	99	7	72	7	1	2	11	2
298 - š. Tommasini	235	57	7	12	6	41	77	9	28	13	3	2	15	4
318 - š. Opčine	93	205	16	32	2	95	10	14	21	11	3	4	8	7
319 - š. Opčine	39	84	11	9	0	56	21	5	10	3	4	7	4	4
342 - otr. vrtec	28	294	2	28	1	89	1	10	16	7	2	6	6	9
344 - š. Opčine	70	207	20	56	5	99	19	14	39	9	2	13	3	12
365 - boln. Santorio	66	56	1	11	1	21	3	4	5	6	2	2	7	1

ROJAN - GRETA - BARKOVLJE

VOLIŠČE	KPI	KD	PRI	MSI	MF	«Za Trst»	SSk	PSDI	PSI	MIT	DN	PLI	PDUP	DP
11 - š. Brunner	78	142	13	50	1	134	7	10	27	13	0	7	3	8
24 - š. Tarabocchia	86	176	16	39	3	156	21	13	40	6	5	6	1	4
29 - otr. vrtec	65	126	14	27	2	152	4	21	22	10	1	11	5	7
30 - š. Brunner	76	116	9	35	4	78	3	17	15	5	1	4	2	3
31 - š. Brunner	95	165	14	36	3	177	17	11	31	14	7	6	4	11
32 - š. Brunner	44	117	18	17	0	110	7	6	20	6	5	9	1	6
33 - š. Brunner	90	182	23	39	2	181	9	13	31	4	6	16	5	5
34 - š. Manna	76	150	15	46	1	152	8	7	21	10	3	4	4	8
38 - š. Manna	81	136	14	48	2	159	25	5	23	10	3	7	3	5
136 - š. Addobbati	41	110	16	22	1	128	8	10	17	4	6	22	0	6
143 - š. Addobbati	76	125	18	21	2	178	10	10	27	8	1	11	1	3
264 - osn. šola	84	172	28	58	4	202	13	17	35	13	12	8	2	3
265 - š. Manna	80	200	16	28	0	169	10	7	24	5	7	14	5	3
266 - rekr. Brunner	95	156	17	43	1	202	15	11	33	13	5	14	5	10
267 - rekr. Brunner	85	156	19	33	5	169	20	17	30	12	6	12	3	7
268 - otr. vrtec	119	182	10	32	4	112	24	12	26	19	1	7	10	11
269 - otr. vrtec	68	122	7	26	0	105	3	13	13	11	2	2	3	4
270 - š. Tarabocchia	114	156	13	34	1	169	18	12	25	11	3	14	3	6
271 - osn. šola	62	67	5	12	1	91	16	7	15	9	3	6	3	5
272 - š. Tarabocchia	157	126	15	25	1	144	30	21	23	16	4	3	5	7
273 - š. Tarabocchia	114	83	12	35	1	210	23	11	24	11	5	18	9	5
274 - š. Tarabocchia	77	145	9	48	1	143	11	14	40	14	1	6	4	7
275 - š. Addobbati	94	211	10	49	0	154	11	14	23	15	5	5	4	9
276 - š. U. Saba	121	182	12	33	1	138	9	21	35	17	2	9	3	5
[illegible] - š. U. Saba	116	176	9	40	6	159	22	9	14	10	2	5	4	5
278 - otr. vrtec	123	62	10	21	2	136	10	10	11	17	4	10	8	5
279 - š. Battistig	179	153	20	31	1	149	37	14	38	16	4	11	6	12
280 - š. Battistig	56	178	32	31	2	141	25	12	33	6	11	11	4	6
281 - š. Battistig	228	90	15	27	2	111	70	15	17	11	3	9	9	2
282 - rekr. Stuparich	172	103	23	29	0	165	50	7	37	15	7	6	1	11
290 - š. Papa Giov.	29	129	24	28	0	109	9	4	19	2	11	21	4	6
299 - š. U. Saba	71	122	4	26	0	96	8	8	11	20	3	9	5	4
304 - š. U. Saba	95	138	13	44	1	124	14	16	18	8	6	7	1	4
337 - š. U. Saba	82	119	4	32	3	130	4	14	23	10	3	6	5	5
343 - otr. vrtec	72	148	28	28	0	206	19	4	32	10	7	24	2	4
360 - š. Tarabocchia	83	170	26	44	4	231	16	9	40	16	12	13	2	5
373 - osn. šola	95	80	6	25	0	149	18	6	22	10	2	9	5	7

KOLONJA - ŠKORKLJA

VOLIŠČE	KPI	KD	PRI	MSI	MF	«Za Trst»	SSk	PSDI	PSI	MIT	DN	PLI	PDUP	DP
49 - zavod Volta	32	208	23	68	1	217	3	19	24	5	4	14	10	8
53 - zavod Volta	51	144	22	58	4	186	12	11	21	9	9	4	0	4
59 - pav. ARAC	62	98	5	23	5	88	3	7	15	11	8	3	4	2
60 - š. Rismondo	62	150	20	67	2	174	5	9	26	5	10	9	3	4
61 - š. Rismondo	55	130	17	40	1	151	4	17	19	3	7	10	3	12
62 - š. Suvich	43	134	15	61	2	163	6	7	19	7	11	7	0	9
63 - š. Suvich	80	169	14	56	2	170	8	10	24	8	13	19	4	5
64 - š. Suvich	59	126	6	39	0	139	8	4	3	10	5	5	4	6
65 - š. Suvich	74	119	8	26	0	126	1	7	16	14	5	4	5	9
66 - š. Suvich	79	189	14	57	6	185	5	17	30	8	11	13	8	11
67 - š. Suvich	74	172	22	60	0	214	18	7	34	12	13	12	6	9
69 - š. Suvich	65	125	23	49	3	135	4	24	16	10	1	14	0	2
71 - š. Div. Julia	44	146	11	55	2	154	5	10	11	4	7	11	1	7
86 - rekr. Nordio	94	54	25	53	0	197	16	8	31	12	6	7	5	7
250 - š. Codermatz	253	99	7	37	1	160	20	12	31	16	6	4	9	7
251 - š. Codermatz	128	169	16	29	2	170	9	18	38	12	1	14	6	11
252 - rekr. Nordio	137	115	8	21	1	73	7	8	26	3	3	2	8	1
253 - rekr. Nordio	105	172	14	69	2	192	3	17	20	11	10	9	3	13
254 - otr. vrtec	100	151	16	37	1	127	3	24	28	8	7	10	3	6
255 - otr. vrtec	39	78	13	25	2	140	3	5	20	6	1	10	1	4
256 - zavod Volta	96	151	15	75	5	226	4	16	25	11	6	18	3	9
257 - zavod Volta	156	92	7	21	2	62	5	6	12	8	4	1	4	7
258 - osn. šola	182	81	8	20	1	177	27	19	30	21	3	13	14	9
259 - zavod Volta	44	119	20	49	0	121	8	10	21	5	9	12	3	6
260 - šola Rismondo	54	138	15	39	1	199	4	7	23	1	4	10	3	4
261 - š. Corsi	64	146	25	29	0	229	17	9	27	8	2	18	7	12
340 - š. Rismondo	26	182	14	50	2	173	6	5	18	6	9	23	1	2
345 - š. Suvich	49	110	14	49	3	142	3	12	27	4	7	14	3	6
363 - zavod Volta	52	134	9	24	2	135	9	4	22	4	7	7	5	2
366 - voj. boln.	1	1	1	2	0	3	0	1	2	9	0	0	1	1
377 - otr. vrtec	36	152	13	26	1	103	7	4	20	3	9	10	1	5

NOVO MESTO - NOVA MITNICA

VOLIŠČE	KPI	KD	PRI	MSI	MF	«Za Trst»	SSk	PSDI	PSI	MIT	DN	PLI	PDUP	DP
14 - š. Benco	44	114	25	56	3	130	1	5	14	6	8	13	3	6
15 - š. Benco	58	133	7	38	0	104	6	6	21	8	7	9	2	6
18 - š. Benco	73	145	16	63	1	117	8	14	14	4	4	10	2	5
20 - lic. Alighieri	52	143	19	55	1	128	5	12	19	10	1	17	7	4
21 - zavod D'Aosta	49	110	14	61	0	125	12	8	14	3	10	6	3	4
22 - zavod D'Aosta	45	115	24	43	1	141	13	6	19	7	9	9	4	5
23 - zavod D'Aosta	46	147	23	51	1	147	17	6	10	5	5	17	4	4
25 - lic. Alighieri	38	106	10	48	1	93	6	7	22	7	7	6	5	4
37 - š. Manna	96	159	10	43	2	150	12	13	19	3	7	10	4	4
39 - š. Manna	60	82	6	27	2	50	2	2	11	9	5	2	6	3
40 - š. Corsi	63	138	13	39	4	146	9	1	21	7	6	10	4	7
41 - š. Corsi	48	151	11	38	0	120	3	11	26	2	7	12	1	3
42 - š. Manna	53	145	16	30	1	108	14	11	13	7	2	12	3	5
43 - š. Manna	41	151	13	47	0	130	14	6	15	5	6	21	2	4
44 - lic. Alighieri	25	127	28	52	2	168	11	4	15	4	3	16	2	8
46 - zavod Volta	58	175	30	57	0	162	5	7	24	3	11	29	5	5
47 - š. Dardi	67	117	32	54	2	154	4	12	19	9	9	10	2	5
48 - zavod Volta	75	98	14	39	1	107	6	8	22	11	6	4	2	1
50 - š. Dardi	71	137	15	60	0	143	3	17	12	8	7	5	1	11
51 - š. Div. Julia	50	150	21	70	3	183	7	9	29	7	2	9	3	14
54 - zavod Volta	83	142	23	84	0	135	8	7	18	6	11	10	6	9
55 - lic. Alighieri	33	138	29	53	2	168	7	8	24	4	6	41	1	9
56 - š. Rismondo	69	154	19	56	1	170	8	11	11	4	5	26	1	10
57 - š. Rismondo	42	116	16	33	2	134	7	4	23	5	3	7	1	6
58 - š. Rismondo	46	152	22	40	0	155	13	12	13	6	9	10	1	7
72 - š. Div. Julia	55	130	12	59	1	192	6	5	18	8	13	10	2	1
74 - š. Div. Julia	72	125	22	55	1	147	8	7	18	7	4	13	6	9
80 - š. Dardi	70	161	16	54	0	123	5	8	19	13	5	7	2	7
82 - š. Dardi	61	110	9	57	0	131	2	16	7	11	4	9	6	3
83 - š. Dardi	53	120	12	51	1	116	6	4	18	6	1	14	4	8
261 - š. Corsi	52	169	20	39	2	218	13	8	21	6	10	16	4	9
262 - š. Corsi	57	153	25	59	1	170	17	9	25	10	1	18	6	5
294 - š. Manna	60	166	33	57	6	167	3	7	15	10	10	7	4	5

SVETI VID - STARO MESTO

VOLIŠČE	KPI	KD	PRI	MSI	MF	«Za Trst»	SSk	PSDI	PSI	MIT	DN	PLI	PDUP	DP
1 - Circ. ul. art.	48	100	16	51	1	91	7	12	28	12	3	8	6	4
3 - zavod Carli	46	137	6	48	1	99	0	7	7	1	11	5	5	5
5 - zavod Carli	73	92	5	42	1	98	1	13	10	8	4	5	7	5
8 - rekr. Toti	90	154	8	28	2	130	3	17	10	9	5	7	5	7

VOLIŠČE	KPI	KD	PRI	MSI	MF	«Za Trst»	SSk	PSDI	PSI	MIT	DN	PLI	PDUP	DP
10 - zavod Carli	65	130	12	39	0	76	2	22	10	9	2	3	3	4
13 - zavod Carli	61	120	19	46	0	93	2	15	13	3	6	19	4	7
132 - š. Morpurgo	49	110	13	127	0	89	5	8	13	5	1	1	0	7
144 - zavod da Vinci	72	170	19	31	0	186	11	14	17	11	7	8	5	8
145 - š. De Amicis	38	157	21	43	1	190	5	5	23	6	5	24	0	12
146 - š. Pitteri	73	160	13	43	2	191	2	13	23	14	3	17	7	3
147 - š. Pitteri	76	178	10	53	2	154	4	19	19	4	6	4	3	9
148 - š. Pitteri	75	152	8	40	2	136	4	12	14	16	6	3	6	3
150 - zavod Carducci	77	176	23	40	1	233	6	6	34	13	6	6	10	7
151 - zavod Carli	47	159	22	52	0	186	12	8	18	5	10	12	1	3
152 - š. Pitteri	51	129	14	13	2	153	1	15	19	7	6	11	3	6
153 - zavod Carli	47	126	6	18	2	128	4	6	15	7	3	3	6	4
154 - zavod Carli	68	135	8	39	1	128	2	6	13	9	5	2	6	6
156 - š. N. Sauro	40	155	15	58	1	135	3	8	23	2	5	15	3	4
158 - zavod Carli	80	189	13	67	1	166	2	7	29	9	6	21	6	1
159 - zavod Carli	61	192	19	46	2	175	8	7	30	3	14	19	3	5
160 - š. N. Sauro	71	140	5	41	3	129	8	9	19	6	12	10	1	7
161 - trg na debelo	130	179	6	55	2	80	2	7	20	1	5	5	5	16
162 - š. N. Sauro	35	160	14	34	0	109	6	7	29	4	3	9	7	7
163 - š. N. Sauro	40	139	23	52	1	195	1	11	18	7	9	18	1	6
164 - trg na debelo	29	199	24	65	0	167	7	10	23	5	6	28	3	8
165 - ind. zavod	42	135	27	50	1	180	3	4	15	2	7	24	9	4
166 - ind. zavod	75	124	9	46	2	115	1	1	32	11	10	5	5	6
168 - rekr. De Amicis	66	170	11	41	1	174	5	25	26	9	7	24	2	12
169 - š. De Amicis	59	182	21	36	3	161	3	17	32	6	5	10	4	6
170 - otr. vrtec	111	204	21	37	1	199	4	10	17	13	5	4	3	5
171 - š. De Amicis	59	150	20	47	0	220	5	2	28	6	3	12	8	7
172 - š. C. Elisi	115	126	12	39	1	123	6	15	20	5	10	7	2	6
173 - š. Morpurgo	78	111	17	46	1	135	3	26	25	12	7	9	4	4
174 - š. Morpurgo	85	159	23	34	3	203	4	16	36	10	5	3	12	10
295 - š. C. Elisi	35	171	26	47	2	206	3	13	26	6	11	19	8	11
306 - š. Morpurgo	162	130	26	39	3	213	4	16	31	12	9	13	11	11
307 - š. Morpurgo	180	122	28	31	4	152	4	16	25	15	6	5	4	6
308 - š. De Amicis	38	134	22	51	1	189	3	9	20	5	10	9	3	3
309 - š. C. Elisi	43	139	20	36	1	220	3	15	22	2	6	13	4	9
347 - š. De Amicis	46	162	17	33	0	229	2	10	19	5	8	32	2	11
348 - š. Morpurgo	114	133	17	45	1	162	7	12	20	12	10	6	2	6

STARA MITNICA

VOLIŠČE	KPI	KD	PRI	MSI	MF	«Za Trst»	SSk	PSDI	PSI	MIT	DN	PLI	PDUP	DP
26 - š. Gaspardis	80	155	11	40	4	192	6	10	12	9	14	6	4	7
75 - š. Dardi	78	156	21	42	3	162	6	5	25	15	4	11	7	5
77 - š. Dardi	72	137	17	26	1	122	7	3	15	9	13	10	4	7
78 - š. Fornis	94	171	23	45	0	165	9	9	19	8	4	13	6	6
79 - š. Dardi	70	175	10	44	1	183	5	15	22	4	7	3	3	11
84 - š. Gaspardi	126	137	8	56	2	162	5	13	27	15	6	4	1	11
85 - š. Dardi	88	138	19	64	4	136	3	5	14	13	3	7	5	3
87 - š. Dardi	69	157	11	43	2	138	15	10	27	9	6	7	6	8
89 - otr. vrtec	81	161	18	37	1	138	11	7	17	8	5	15	3	3
90 - otr. vrtec	104	139	12	37	0	121	4	19	11	9	16	4	2	6
91 - otr. vrtec	95	143	13	48	0	132	20	18	24	13	8	6	4	9
92 - lic. Oberdan	117	120	5	34	3	75	4	14	11	13	3	2	5	7
93 - š. Savio	32	110	16	16	1	113	0	7	16	13	6	2	2	7
95 - š. Manzoni	114	158	9	48	1	111	6	12	17	18	3	4	4	8
96 - š. Manzoni	92	113	5	39	4	128	6	6	12	5	0	5	5	7
97 - š. Manzoni	87	147	13	54	3	153	5	14	32	5	7	16	8	10
98 - š. Manzoni	114	158	9	48	1	111	6	12	17	18	3	4	4	8
99 - š. Manzoni	32	200	9	60	3	160	10	12	15	15	7	9	5	5
103 - š. Fornis	71	101	11	48	2	157	3	13	24	7	8	11	8	7
105 - š. Fornis	119	170	22	50	34	161	3	14	19	11	6	9	5	8
106 - š. Fornis	74	126	17	44	0	164	4	10	35	7	2	9	3	7
107 - š. Fornis	91	145	4	35	3	153	2	6	25	4	14	10	5	10
108 - otr. vrtec	73	119	16	34	2	177	6	17	35	9	5	17	3	3
109 - otr. vrtec	63	130	19	50	0	197	6	8	22	13	13	9	2	7
110 - š. Carniel	98	157	9	32	4	158	6	14	22	11	6	5	8	8
112 - š. Carniel	134	126	4	27	6	113	8	14	26	11	6	4	6	4
113 - š. Carniel	96	187	12	59	0	186	9	17	15	11	9	7	4	10
114 - š. Carniel	96	166	16	40	3	132	6	13	22	3	8	8	3	7
115 - otr. vrtec	77	138	27	40	5	151	4	10	15	16	6	5	2	4
116 - š. Savio	43	162	34	31	2	166	5	11	24	10	11	18	4	6
117 - š. Gaspardis	50	111	10	22	2	101	3	7	19	4	1	7	4	2
118 - š. Carniel	71	108	16	43	1	161	9	15	23	8	4	10	2	4
119 - š. Carniel	78	137	13	44	1	149	3	6	18	9	5	8	2	4
120 - š. Carniel	126	170	18	39	2	176	5	10	19	11	7	14	5	11
121 - š. Carniel	82	175	7	40	2	158	3	14	14	12	10	9	2	9
122 - š. Carniel	79	104	5	32	1	106	6	5	17	7	4	6	4	4
129 - š. Carniel	59	118	24	39	0	166	5	14	20	8	4	13	7	4
130 - š. Carniel	107	126	18	28	1	121	4	8	16	8	2	6	4	0
220 - š. Stuparich	79	157	32	45	2	204	9	13	29	9	4	22	3	3
223 - š. Gaspardis	99	152	10	55	1	146	4	19	16	5	5	10	4	9
224 - rekr. Padovan	46	150	15	45	0	166	6	15	20	10	6	12	1	9
225 - rekr. Padovan	128	165	20	50	2	213	3	16	22	15	6	7	5	6
226 - rekr. Padovan	93	170	24	56	2	209	7	11	35	17	5	17	3	7
227 - rekr. Padovan	134	171	11	35	3	178	2	11	33	24	10	8	1	6
228 - š. Gaspardis	80	158	47	37	0	235	3	15	30	12	5	6	1	7
229 - lic. Petrarca	70	146	28	49	1	168	10	16	15	15	9	13	5	12
230 - š. Gaspardis	89	144	24	42	0	170	15	17	19	11	14	12	2	8
231 - lic. Petrarca	62	142	10	37	2	145	13	16	11	7	9	4	1	6
232 - š. Savio	56	190	24	59	0	203	19	9	24	7	4	14	1	7
305 - Ente com. Ass.	45	238	13	25	1	70	6	3	15	3	8	9	11	4
325 - Glav. boln.	8	30	3	4	0	10	1	2	1	0	0	0	1	1
326 - Glav. boln.	25	24	3	6	0	10	0	2	5	1	0	0	2	0
327 - Glav. boln.	37	46	3	13	1	20	2	12	3	3	2	0	1	0
328 - Glav. boln.	44	60	3	9	1	30	6	5	6	3	4	3	7	4
339 - lic. Petrarca	31	52	3	35	0	43	1	1	8	5	1	4	0	7
346 - š. Carniel	60	150	17	29	1	150	10	11	21	10	8	14	3	8
370 - Glav. boln.	50	46	0	12	0	20	4	4	5	5	2	0	4	2
371 - Glav. boln.	37	48	3	5	0	31	3	4	9	3	2	2	2	1

SV. IVAN - PODLONJER - LONJER

VOLIŠČE	KPI	KD	PRI	MSI	MF	«Za Trst»	SSk	PSDI	PSI	MIT	DN	PLI	PDUP	DP
68 - š. Suvich	78	195	21	50	1	202	7	8	29	12	8	8	3	6
149 - š. Grego	62	145	16	36	0	131	14	9	17	10	6	11	1	7
155 - š. Grego	60	121	16	40	2	154	5	12	25	11	5	4	2	3
214 - š. Stossich	285	72	4	7	0	53	70	7	27	7	3	1	13	2
239 - lic. Prešeren	198	123	13	25	0	143	24	13	40	14	9	1	6	5
340 - lic. Prešeren	240	153	8	43	0	142	20	14	23	15	3	7	14	10
241 - š. Grego	185	145	12	35	4	171	36	8	24	9	4	6	8	9
242 - š. Filzi	126	113	14	42	3	131	22	15	23	13	2	3	2	4
243 - š. Grego	105	122	9	40	2	164	17	11	30	7	10	10	3	8
244 - š. Filzi	116	114	12	30	1	148	9	17	30	7	6	10	5	6
245 - š. Župančič	113	147	12	36	3	115	44	8	24	15	5	8	1	4
246 - š. Župančič	110	135	14	41	1	158	38	11	30	6	3	7	5	9
247 - zavod Slomšek	99	139	12	36	3	114	12	11	17	13	4	7	1	8
248 - š. Codermatz	66	71	5	27	4	85	8	5	16	5	3	6	0	3
313 - š. Filzi	127	164	15	29	2	114	14	19	22	10	4	5	3	4
317 - š. Grego	83	105	22	36	2	149	11	8	19	13	4	16	4	9
331 - bol. Gregoretti	16	27	4	6	1	21	1	4	1	2	3	5	5	5
332 - bol. Gregoretti	9	29	1	2	2	5	1	2	2	0	0	2	3	3
336 - š. Filzi	140	109	3	44	1	122	8	19	23	8	2	4	8	5
353 - š. Codermatz	77	164	24	45	1	177	11	5	28	12	5	11	3	7
357 - š. Grego	170	171	10	57	1	130	8	15	23	29	4	7	9	11
364 - Umobolnica	24	43	9	9	1	14	3	7	7	2	1	7	6	6
367 - bol. Gregoretti	11	23	0	0	0	10	1	1	3	1	1	2	1	2
368 - bol. Gregoretti	13	18	3	4	0	2	1	3	4	0	2	3	2	3
369 - Umobolnica	5	11	2	0	0	2	0	3	1	0	0	2	4	1

KJADIN - ROCOL

VOLIŠČE	KPI	KD	PRI	MSI	MF	«Za Trst»	SSk	PSDI	PSI	MIT	DN	PLI	PDUP	DP
27 - š. Padoa	85	125	14	37	1	178	7	2	40	11	4	5	3	15
28 - osn. šola	166	166	12	35	0	154	10	10	24	14	5	6	6	11
35 - š. Stuparich	65	174	25	33	0	186	5	7	15	14	8	15	1	3
102 - š. Stuparich	107	173	24	50	2	200	6	12	20	17	10	12	4	7
104 - š. Giotti	65	53	3	13	0	84	7	1	11	9	5	3	3	2
111 - š. Stuparich	115	197	19	69	3	147	6	18	39	16	6	6	8	15

VOLIŠČE	KPI	KD	PRI	MSI	MF	«Za Trst»	SSk	PSDI	PSI	MIT	DN	PLI	PDUP	DP
215 - š. Giotti	162	117	18	28	2	153	24	16	30	18	3	7	6	4
216 - š. Giotti	173	157	23	48	0	182	8	13	37	15	10	8	3	14
217 - š. Stuparich	69	118	13	35	0	172	3	15	26	7	5	8	5	7
218 - lic. Petrarca	117	165	19	40	1	236	9	8	25	11	3	6	2	5
219 - lic. Petrarca	88	183	20	56	6	200	9	9	43	6	1	7	3	7
233 - š. Padoa	74	145	17	29	1	162	12	6	26	13	6	13	3	11
234 - otr. vrtec	81	129	11	33	3	180	5	16	26	10	5	16	1	13
235 - š. Padoa	119	110	11	13	2	109	4	10	13	6	8	10	6	9
236 - š. Padoa	126	130	6	17	0	126	5	6	25	10	1	4	15	5
237 - osn. šola	104	168	20	37	1	230	3	19	33	8	3	7	2	12
238 - š. Padoa	145	122	5	27	2	127	10	6	13	12	4	2	7	14
302 - š. Padoa	80	166	13	35	1	170	2	9	35	7	10	17	6	7
314 - osn. šola	113	146	15	37	1	154	6	12	19	13	7	4	4	14
323 - š. tuparich	63	137	19	44	2	153	2	4	21	4	6	13	5	8
335 - otr. vrtec	66	238	11	51	4	155	6	10	14	9	7	2	2	10
338 - š. Stuparich	98	202	24	37	1	231	17	19	29	15	5	12	4	13
341 - otr. vrtec	92	126	46	34	2	196	13	10	37	14	9	8	3	3
352 - osn. šola	93	144	16	39	1	205	4	10	28	13	5	2	3	9
356 - osn. šola	151	146	13	29	0	203	3	14	41	13	3	4	2	18
358 - lic. Petrarca	99	94	32	36	2	224	16	10	33	19	5	8	11	10
376 - š. Stuparich	72	214	17	26	2	129	9	11	25	7	4	11	5	10

SVETI JAKOB

VOLIŠČE	KPI	KD	PRI	MSI	MF	«Za Trst»	SSk	PSDI	PSI	MIT	DN	PLI	PDUP	DP
6 - š. Slataper	167	91	7	11	0	89	17	8	20	5	7	6	8	2
123 - š. Timeus	177	147	10	44	3	108	7	7	35	13	10	6	8	9
124 - š. Slataper	152	85	9	30	0	108	3	15	20	17	5	2	4	6
125 - š. Slataper	218	117	6	33	1	106	11	13	24	13	1	7	7	13
127 - š. Slataper	178	135	7	31	3	137	2	19	22	25	7	5	7	8
128 - š. Timeus	197	101	8	26	1	93	12	8	33	20	4	3	7	3
131 - š. Timeus	174	113	4	27	1	84	5	10	22	19	6	3	4	3
133 - š. Carniel	139	84	4	14	4	110	8	7	15	11	1	1	8	9
134 - otr. vrtec	109	129	6	46	3	125	6	11	18	25	5	14	7	10
135 - š. D'Aosta	91	172	10	41	3	130	7	14	25	8	8	3	2	6
137 - lic. Oberdan	145	145	16	37	3	127	12	12	22	24	9	7	8	6
138 - š. D'Aosta	171	155	6	14	3	120	7	6	13	6	4	5	5	5
139 - zavod da Vinci	145	136	5	23	0	117	20	8	12	15	11	1	2	5
140 - otr. vrtec	144	115	9	12	1	119	3	7	28	6	8	6	5	5
141 - zavod da Vinci	192	142	14	18	3	129	6	6	25	9	4	4	9	7
142 - lic. Oberdan	130	136	12	19	1	142	9	8	31	5	6	6	3	11
175 - otr. vrtec	95	116	11	30	0	159	6	10	27	1	3	4	3	3
176 - otr. vrtec	132	177	12	38	1	136	10	9	16	5	11	14	12	6
177 - otr. vrtec	176	106	18	20	2	155	7	8	18	8	7	3	8	6
178 - otr. vrtec	155	152	9	25	4	111	18	6	35	11	4	5	7	7
179 - rekr. Pitteri	137	107	13	22	1	110	7	7	11	10	2	2	9	5
180 - š. Timeus	168	116	2	27	0	89	18	10	15	20	6	2	12	7
181 - š. Timeus	151	92	11	14	1	119	7	8	22	10	4	4	3	3
182 - otr. vrtec	167	142	14	30	0	127	13	9	21	15	8	1	7	13
183 - š. Bergamas	128	139	8	16	1	114	5	9	18	12	2	6	3	3
184 - osn. šola	229	96	8	35	0	139	6	9	31	16	6	5	3	5
185 - š. Bergamas	145	100	12	37	2	115	4	18	22	9	4	3	4	1
186 - osn. šola	107	168	11	39	4	154	6	18	31	16	3	3	6	5
187 - š. Bergamas	163	146	10	35	2	135	3	16	26	12	4	1	5	2
188 - š. San Giusto	87	142	11	31	1	118	3	18	33	13	8	3	3	9
201 - š. Slataper	147	138	19	43	1	140	5	21	21	6	6	8	6	3
202 - š. Slataper	157	169	13	12	3	126	24	9	30	9	6	2	7	7
203 - š. Laghi	156	144	19	19	1	172	20	11	36	15	6	6	6	10
204 - Prev. Sartorio	191	147	13	21	0	166	15	14	38	24	7	6	9	6
221 - š. Slataper	121	93	8	14	1	131	6	11	16	10	5	3	5	8
222 - š. Slataper	158	126	7	24	2	123	8	14	23	21	7	7	8	5
311 - osn. šola	125	197	12	46	2	155	6	14	23	7	6	2	4	9
329 - bol. Magdalena	43	50	7	7	1	23	4	8	7	2	1	3	6	5
334 - š. Laghi	201	125	18	40	1	122	6	17	34	25	5	2	6	7
349 - š. Morpurgo	95	141	13	50	2	171	5	16	28	15	2	2	4	8

ŠKEDENJ - ČARBOLA

VOLIŠČE	KPI	KD	PRI	MSI	MF	«Za Trst»	SSk	PSDI	PSI	MIT	DN	PLI	PDUP	DP
2 - š. De Marchi	101	158	18	37	1	161	14	7	18	8	6	3	3	6
7 - otr. vrtec	152	119	13	24	1	163	6	20	22	5	4	8	9	9
12 - rekr. Saba	80	177	15	38	2	176	4	22	20	9	9	9	7	3
16 - š. San Giusto	36	149	5	24	1	143	0	9	11	2	6	4	0	0
17 - š. San Giusto	43	263	9	71	2	195	1	8	18	7	3	8	1	6
100 - š. De Marchi	137	174	13	39	0	206	6	18	33	15	8	2	7	9
101 - š. De Marchi	100	154	14	31	0	139	0	8	33	12	3	5	6	4
126 - rekr. Gentilli	114	194	10	43	3	148	0	20	40	24	9	5	7	7
167 - osn. šola	39	252	8	38	1	176	1	4	18	4	1	4	5	5
189 - otr. vrtec	95	192	12	33	5	173	6	13	29	15	2	7	2	6
190 - š. De Marchi	122	173	13	33	1	164	5	18	48	5	4	6	5	8
191 - š. Chiesa	221	143	8	15	1	87	30	10	40	13	0	5	8	6
192 - š. Chiesa	157	78	8	14	0	109	12	10	106	5	2	4	4	9
193 - š. Chiesa	220	122	3	21	2	101	30	9	33	16	6	3	10	3
194 - š. Chiesa	146	106	9	16	1	126	18	7	14	14	4	5	7	9
195 - otr. vrtec	120	128	11	26	0	130	16	23	23	12	2	8	6	5
196 - otr. vrtec	202	129	9	16	2	171	35	19	34	22	4	5	5	5
197 - osn. šola	168	157	23	26	1	183	13	10	32	15	5	6	3	8
198 - osn. šola	178	179	18	35	4	140	10	27	34	32	9	2	7	4
199 - š. Laghi	163	79	5	8	1	77	21	12	16	18	1	2	10	4
200 - š. Bergamas	134	136	11	19	1	154	9	13	22	18	8	3	14	5
249 - š. San Giusto	86	192	12	42	1	185	7	14	43	17	4	1	7	10
303 - š. San Giusto	145	231	12	38	2	189	3	12	42	17	6	8	2	4
315 - osn. šola	81	257	13	57	1	168	2	12	28	8	6	15	5	8
330 - š. De Marchi	80	248	8	29	2	161	1	11	27	14	7	7	8	4
345 - osn. šola	65	197	7	33	0	206	3	4	11	22	10	6	1	6
355 - otr. vrtec	66	123	14	33	2	97	2	5	18	9	4	5	6	5
362 - š. San Giusto	120	197	9	26	4	187	6	19	33	19	8	11	7	5

SV. ANA - NASELJE SV. SERGIJA

VOLIŠČE	KPI	KD	PRI	MSI	MF	«Za Trst»	SSk	PSDI	PSI	MIT	DN	PLI	PDUP	DP
4 - drž. sred. š.	153	131	6	44	0	129	7	8	28	18	8	2	4	8
9 - drž. sred. š.	94	168	12	27	2	179	11	18	17	14	5	8	11	5
19 - š. Visintin	193	124	16	44	1	154	6	20	33	10	6	3	3	10
45 - š. Visintin	90	196	8	40	0	116	3	10	16	8	7	0	5	14
52 - otr. vrtec	68	76	8	7	1	55	6	5	17	6	6	4	6	2
73 - š. Rossetti	207	134	5	33	0	178	9	37	22	14	1	5	3	13
76 - š. Caprin	94	108	6	23	1	136	5	14	11	5	2	1	0	8
81 - š. Ciril-Metod	158	173	10	42	3	155	21	14	39	19	5	5	3	9
88 - š. Foschiatti	170	141	9	34	3	185	15	11	39	12	9	5	5	7
157 - š. Foschiatti	136	103	8	16	2	91	17	9	28	14	3	2	5	9
205 - otr. vrtec	148	80	9	11	0	61	6	7	12	6	1	2	6	2
206 - rekr. Cobolli	146	152	6	30	0	129	9	8	24	14	8	2	6	11
207 - rekr. Cobolli	128	117	8	12	0	68	8	19	10	18	4	1	2	6
208 - rekr. Cobolli	141	168	17	38	0	161	6	11	36	10	3	3	11	7
209 - š. Caprin	115	197	9	30	4	188	8	6	31	7	4	1	11	4
210 - š. Caprin	149	153	7	3	1	161	11	16	32	14	4	8	7	5
211 - š. Foschiatti	125	148	15	34	2	121	7	11	20	9	1	5	2	9
212 - osn. šola	223	111	7	12	3	104	22	24	20	13	3	9	11	2
213 - š. Silvestri	252	86	16	10	0	108	23	19	45	18	5	2	5	8
296 - š. Foschiatti	229	105	9	16	6	79	2	23	27	9	6	2	5	3
297 - š. Foschiatti	102	197	15	45	4	189	5	21	35	17	2	3	4	7
300 - osn. šola	103	63	3	8	0	71	22	5	15	8	4	4	4	3
301 - š. Foschiatti	88	187	18	52	0	179	10	10	25	5	5	13	5	6
310 - š. Visintini	71	303	4	40	0	114	0	10	12	10	6	8	4	5
312 - š. Rossetti	83	164	17	54	2	223	6	20	49	10	6	3	8	6
316 - rekr. Gentilli	132	197	9	38	3	157	0	10	41	20	10	12	7	8
321 - drž. sred. š.	127	128	13	30	0	129	8	10	22	13	3	3	9	15
322 - š. Visintini	155	164	16	30	6	155	25	13	22	27	3	2	8	4
333 - osn. šola	213	114	11	23	0	77	13	10	27	6	5	1	21	1
350 - š. Visintini	163	146	14	46	4	148	5	23	27	20	4	3	8	1
351 - š. Visintini	174	137	5	36	2	132	10	15	26	7	11	3	6	4
359 - š. Foschiatti	169	138	10	33	4	139	8	18	23	9	6	3	12	4
361 - š. Foschiatti	69	90	6	15	0	143	4	3	13	14	10	6	3	3
374 - otr. vrtec	165	157	11	30	1	149	6	13	27	21	5	1	7	5
375 - otr. vrtec	75	120	22	41	2	156	5	21	25	12	2	5	1	13

KOLESARSTVO

AMATERSKA DIRKA PO ITALIJI

Danes v Trstu start prve etape

Današnja etapa bo dolga 159 km, cilj pa bo v Pordenonu

TRST — Danes starta v Trstu deveta kolesarska dirka po Italiji za amaterje, ki se bo po 1.583 km končala v Sovigliani di Empoli. Letos sodelujejo kolesarji iz devetih držav, med katerimi so glavni favoriti Italijani, Švedi, Poljaki in Čehoslovaki.

Letošnji «Giro baby» se dokaj razlikuje od lanskega. Lani je bilo na sporedu mnogo vzpetin, sedaj pa bodo etape v glavnem položne, saj bodo kolesarji prevozili le tri izrazito gorske etape. Na razpolago so tri majice, ki bodo nagradile najboljše, in sicer: «rumeno - plava» za prvega na skupni lestvici, «bela», za tekmovanje po točkah in «zelena» za najboljšega na lestvici za veliko gorsko nagrado. Za končnega zmagovalca «rumeno - plave» majice in splošnem kolesarske dirke po Italiji se bo potegovalo več dobrih kolesarjev, med katerimi so favoriti Pozzi, Fedrigo in Colotti (Italija), Segersall in Prim (Švedska), Nowichi (Poljska) in Oleyar (ČSSR). Poleg teh imajo dobre možnosti Danci in pa Španci, ki bodo po predvidevanju izstopali v gorskih etapah. Verjetno bodo prve spremembe na skupni lestvici v tretji etapi, ki se bo po naporni vzpetini končala na 1.050 m visokem vrhu Boscochiesanuova. Presenečenja bodo na sporedu mogoče še v 5. (Monte Selvino), 7. (vzpetina Madonna del Crisallo) in v zadnji 19. etapi na kronometer.

Letošnja kolesarska dirka po Italiji za amaterje bo služila predvsem državnemu selektorju Gregoriju, da izbere najboljše kolesarje za svetovno prvenstvo. Naj omenimo, da ne bodo prisotni jugoslovanski tekmovalci, ker je te dni dirka po Jugoslaviji.

Danes bo torej na sporedu prva, 159 km dolga etapa od Trsta do Pordenona.

NOGOMET

NOGOMETNA BORZA

R. Pruzzo k Romi za 3 milijarde lir

MILAN — Po dolgih pogajanjih je včeraj predsednik nogometnega kluba Roma Anzalone uradno izjavil, da je kupil nogometaša Genove Roberta Pruzza, ki ga vsi prištevajo med najboljše srednje napadalce v Italiji. Za Pruzza je Anzalone odštel skoraj tri milijarde lir, ki jih bo tako plačal: milijardo in 400 milijonov v dveh letih, poleg tega je Genoa dobila dokončno veznega igralca Odorizzija in solastnino nad napadalcema B. Contijem in Musiellom. K Romi se bo preselil tudi branilec Juventusa Spinosi, tako da bo v prihodnjem prvenstvu rimska ekipa dokaj ojačena.

Po prestopu Novellina k Milanu za dve milijardi lir in kotiranju Rossija čez pet milijard, je to torej tretja blaznost, ki jo počenjajo predsedniki italijanskih nogometnih društev. Preseneča nas predvsem dejstvo, da ima Roma zelo velik denarni primanjkljaj in da lahko vseeno potroši poldrugo milijardo lir. Predsednik Anzalone je glede tega dejal, da je našel v Rimu skupino prijateljev, ki bodo odslej naprej finančno podpirali njegovo ekipo. Kaže, da se podobni ljudje najdejo lahko samo v Rimu!

TENIS

TURNIR V WIMBLEDONU

Mima Jaušovec z lahkoto premagala Romunko Mihai

WIMBLEDON — Jugoslovanka Mima Jaušovec je v prvem kolu brez težav premagala Romunko Mihai s 6:3, 6:1. V drugih srečanjih prvega kola ni prišlo do presenečenj, saj so favoriti z lahkoto zmagali.

Važnejši izidi

ŽENSKE

Jaušovec (Jugoslavija) - Mihai (Romunija) 6:3, 6:1
Tomanova (ČSSR) - Mottram (VB) 6:1, 6:4
Wade (VB) - Ekblom (Švedska) 6:1, 6:2

MOŠKI

Case (Avstralija) - Prajoux (Čile) 7:5, 4:6, 7:9, 6:1, 6:4
Gottfried (ZDA) - Lloyd (VB) 6:1, 6:8, 8:6, 6:4
Okker (Nizozemska) - Parun (Nova Zelandija) 6:8, 6:3, 6:3, 6:2

AVTOMOBILIZEM

MONT POCONO (ZDA) — Ameriški pilot Al Unser, ki je zmagal na zadnji dirki v Indianapolisu, je osvojil prvo mesto na dirki «500 milj Pocona».

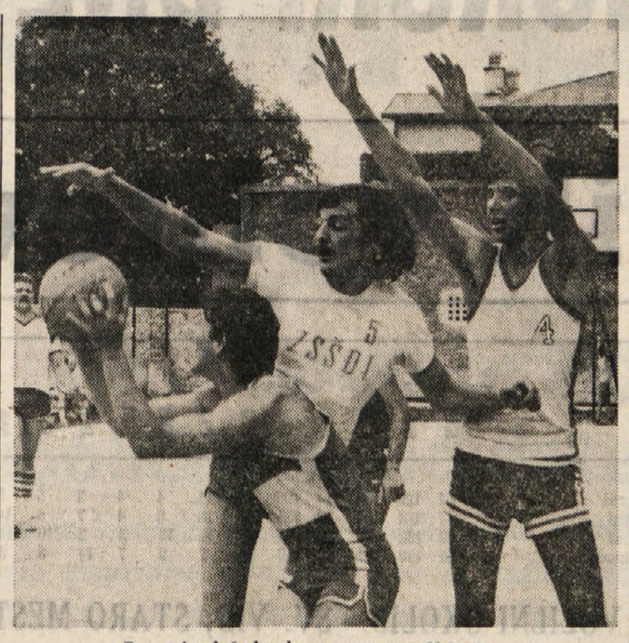

Posnetek s košarkarskega maratona v Nabrežini

NA REDNEM OBČNEM ZBORU ŠPORTNEGA DRUŠTVA PRIMORJE

Premostiti bo treba več težav

Novega odbora niso sestavili zaradi pomanjkanja «razpoložljivih športnih delavcev» - Izredni občni zbor v ponedeljek, 3. julija

V ponedeljek je bil v prostorih ŠD Primorje redni občni zbor, ki se ga je udeležilo približno sto članov in simpatizerjev. Na občnem zboru je bil prisoten tudi predsednik ZSŠDI Vojko Kocman, ki je v imenu organizacije prinesel pozdrave občnemu zboru in spregovoril nekaj besed o bodočem sodelovanju med organizacijo in svojo članico.

Najprej je pričel svoje poročilo predsednik ŠD Primorje Sergij Cibic, ki je v govoru pozdravil vse prisotne, nato pa je na kratko omenil lanskoletno delovanje v društvu. Poudaril je, da je v pretekli sezoni ekipa nezasluženo izpadla iz prve amaterske lige in je na kratko orisal glavne vzroke tega neuspeha. Potrdil je, da je bila glavni vzrok slaba organizacija društva, saj je prišlo v teku prvenstva do prave notranje krize med posameznimi odborniki. To je seveda negativno vplivalo na vso ekipo, ki pa bi se z malo več sreče lahko še rešila pred izpadom. Glede bodočnosti proseškega društva je predsednik Cibic omenil enotnost vseh članov in vaščanov, ker samo na tak način se lahko doseže zaželene cilje.

ŠD Primorje

sklicuje svoje člane na izredni občni zbor, ki bo v ponedeljek, 3. julija ob 21. uri v prvem in ob 21.30 v drugem sklicanju v društvenih prostorih.

Dnevni red

1. Izvolitev novega odbora.

Nekaj besed je predsednik spregovoril tudi o mladinskih ekipah. Rekel je, da razpolaga Primorje trenutno s kar petimi mladinskimi moštvi, ki so se v letošnjih prvenstvih še kar dobro odrezale in je predvsem poudaril, da bo morala v bodočnosti podati še večjo važnost tem ekipam, ki so bodočnost društva. To so bile sicer glavne točke predsedniškega poročila, kateremu je sledilo poročilo tajnika Gabrijela Husu.

Tudi tajnik društva je bil v svojem govoru dokaj pesimističen glede lanskoletnega delovanja društva in je poleg problemov ter nezgod, ki so se pripetile v lanski sezoni, poudaril predvsem, da mora društvo takoj zavihati rokave in se lotiti resnega dela. V ta namen je začrtal tri važnejše točke za boljšo bodočnost društva samega. Najprej je rekel, da ŠD Primorje nujno potrebuje zavedne in sposobne ljudi, ki bi resno opravljali svojo nalogo v odboru. Poudaril je, da mora društvo napraviti še veliko, kar se tiče mladinskih ekip in da jim mora nuditi mnogo več pozornosti dot doslej. Nazadnje pa je še omenil, da mora društvo poboljšati stike z ostalimi društvi in Združenjem slovenskih športnih društev v Italiji.

Sledilo je poročilo blagajnika, ki je naštel vse izdatke in dohodke v lanskem letu. Blagajnik je zaključil poročilo z ugotovitvijo, da ima Primorje trenutno nekaj več kot 6 milijonov dolgov. Iz tega je razvidno, da je društvo tudi v kritičnem finančnem stanju. To je seveda potrdil v svojem poročilu tudi nadzorni odbor. Po poročilih predsednika, tajnika, blagajnika in nadzornega odbora so bile volitve novega odbora. Toda prav tu so prišle težave, saj ni prišlo do izvolitev le-tega zaradi pomanjkanja ljudi. Zato je predsednik občnega zbora sklenil, da bodo v ponedeljek, 3. julija ob 21. uri sklicali izredni občni zbor v upanju, da bi se sestavil nov odbor.

Redni občni zbor Primorja ni prinesel domačemu društvu nič novega. Toda orisal je in potrdil slab trenutek proseškega društva, ki pa mora na vsak način premostiti to krizo. Upati je, da se vsi Prosečani in vaščani tega dobro zavedajo in da bodo čimprej premostili ta težek trenutek.

H. V.

ŠE NEKAJ (ZADNJIH) BESED O LETOŠNJEM NOGOMETNEM PRVENSTVU

Argentina '78

Visok primanjkljaj, gledalci...

Bajne nagrade za svetovne prvake - Amin povabil Argentince v Ugando - Pele zelo slab reporter - Quiroga prejel 12 golov

BUENOS AIRES — Milijon in 726 tisoč gledalcev je prisostvovalo 38 tekmam letošnjega «mundiala». Največ gledalcev je bilo prisotnih med finalno tekmo Argentina - Nizozemska (80 tisoč), 75 tisoč gledalcev je sledilo prvi tekmi med ZRN in Poljsko. Sledijo tekme: Madžarska - Argentina, Argentina - Francija, Italija - Argentina in Brazilija - Italija. Najmanj gledalcev je bilo prisotnih na tekmi Poljska - Tunizija, ki so jo odigrali v Rosariu, prisotnih je bilo komaj 16.000 gledalcev.

* * *

BUENOS AIRES — Argentina je z letošnjim svetovnim prvenstvom zaslužila približno 18 milijonov dolarjev (15 milijard in pol lir). To je včeraj na tiskovni konferenci izjavil general Luis Merlo, ki je predsednik organizacijskega odbora svetovnega prvenstva. General Luis Merlo je obrazložil, da vseh dohodkov je bilo približno 30 milijonov dolarjev, temu pa je bilo treba odšteti približno 12 milijonov dolarjev za razne stroške, tako dobimo vsoto 18 milijonov dolarjev. Šef organizacijskega odbora je še izjavil, da je Argentina dobila tri svetovna prvenstva: nogometno svetovno prvenstvo, organizacijsko in svetovno prvenstvo za televizijske oz. radijske oddaje.

Luis Merlo ni pa povedal, koliko denarja je potrošila argentinska diktatura za organizacijo svetovnega prvenstva. Zanesljivi viri pravijo, da je Argentina porabila približno 700 milijonov dolarjev, to se pravi, da znaša primanjkljaj približno 680 milijonov dolarjev.

SYDNEY — 25-letni paragvajski izseljenec Jesus Mendez, ki trenutno biva v Sydneyu je bil kaznovan na 100 dolarjev globe, ker je pri belem dnevu streljal s puško desetkrat v zrak, hotel je namreč na takšen način proslaviti zmago argentinske reprezentance na SP. Mendez je obrazložil, da je bilo devet strelov namenjenih trem golom Argentine, eden pa nizozemskemu.

* * *

BUENOS AIRES — Predsednik nogometnega kluba River Plate Rafael Aragon Cabrera je izjavil, da ne bo vodstvo kluba prodalo nobenega reprezentanta. River Plate je klub, ki je dal Argentini največ reprezentantov (Fillol, Luque, Ortiz, Passarella in Alonso).

* * *

BUENOS AIRES — Noben predstavnik nizozemske delegacije na «mundialu» ni bil prisoten na zaključni svečanosti, na kateri so bili prisotni poleg predsednika, generala Videle, tudi visoki vojaški častniki, bil je prisoten tudi predsednik bolivijske vojaške hunte general Hugo Banzer Suarez, ter nogometni predstavniki iz vsega sveta.

Pri nagrajevanju se ni javil noben nizozemski predstavnik, da bi prevzel nagrado «srebrni čevelj», nagrada, ki je bila namenjena Resenbrinku, kot drugemu najboljšemu strelcu na SP. Dosegel je namreč pet golov.

* * *

BUENOS AIRES — Svetovni prvaki bodo dobili kot denarno nagrado za prvo mesto 34 tisoč dolarjev. Začetno je bilo javljeno, da bodo dobili za drugo mesto 19 tisoč dolarejv, za prvo pa 24. Po zmagi nad Perujem pa je predsednik AFA (argentinska nogometna zveza) Alfredo Cantillo izjavil, da se bo nagrada v primeru končne zmage povišala za deset tisoč dolarjev.

* * *

BUENOS AIRES — V vseh tekmah na SP je samo Francija poslala na igrišče vseh 22 nogometašev.

* * *

Menotti ni nikoli uporabil naslednjih reprezentantov: Baleya, Rubena, Killerja, Paganinija in Lavolpeja. Bearzot ni nikoli poslal na igrišče Peccija, Pulicija, Bordona, Contija in Manfredonio.

* * *

Šest argentinskih nogometašev je igralo na vseh sedmih tekmah, in sicer Fillol, Olguin, Tarantini, Luis Galvan, Passarella in Kempes.

* * *

Tunizija je v treh tekmah vedno igrala z istimi devetimi reprezentanti, Francija je v vseh treh tekmah vselej poslala na igrišče le Tresora.

* * *

Pet «azzurrov» je vedno igralo v vseh sedmih tekmah: Zoff, Gentile, Scirea, Cabrini in Rossi.

* * *

Zadnji, stodrugi gol je dal v 114. minuti Argentinec Bertoni med srečanjem Nizozemska - Argentina.

* * *

CARACAS — Pele je postal poleg drugega tudi najbolj plačan televizijski komentator, pri čemer pa je povsem odpovedal.

V začetku SP ga je namreč «Caracas Radio Television» najela, da bi spremljal SP. Kritike na njegov račun so se začele že po prvi tekmi med ZRN in Poljsko, saj je bila njegova španščina za venezuelske spremljevalce skoraj nedoumljiva. Med tekmo Italija - Francija pa je le on videl na igrišču dolgoletnega prijatelja Fachettija, ki je pa nekaj tednov pred SP dokončno zapustil nogomet. Zaradi tega sklepamo, da prav res Pele ne bo imel kariere kot televizijski komentator.

* * *

NAIROBI — Ugandski predsednik Idi Amin Dada je poslal brzojavko argentinskemu predsedniku Videli, v kateri mu je čestital za lepo zmago na SP in dodal je, da je s sinom stavil na zmago južnoameriške reprezentance. Poleg tega je Idi Amin povabil vso argentinsko enajsterico petnajst dni na počitnice v Ugando.

* * *

BUENOS AIRES — 50.000 ljudi je včeraj zvečer sprejelo Maria Kempesa, «goleadorja» argentinske reprezentance na «mundialu». Mario Kempes bo ostal v Bell Ville, južno od Cordobe do 17. julija, ko bo odšel v Španijo, kjer nastopa že dve leti za klub Valencia.

* * *

PRATO — Najboljši strelec v italijanski reprezentanci Paolo Rossi je bil slovesno sprejet v Pratu, v njegovem rojstnem mestu. Predsednik domače hranilnice Bombagioni, ki ga je pohvalil za uspešen nastop na SP in mu izročil v spomin srebrno plaketo.

* * *

Argentina in Nizozemska sta dali vsaka po 15 golov, najmanj golov pa je prejela Brazilija (dva).

* * *

Peruanski vratar Quiroga je prejel največ golov (dvanajst), od katerih kar šest v zadnji tekmi z Argentino. Quiroga je po rodu Argentinec, lansko leto pa je dobil perujsko državljanstvo.

* * *

Nizozemska je imela na razpolago največ enajstmetrovk (štiri), vse je uspešno streljal Resenbrink.

* * *

Brazilija je ekipa, ki je prejela največ opominov (devet), po en opomin so prejele Mehika, Španija, Tunizija, Švedska in Škotska. Največkrat je bil opomnjen Velasquez (trikrat).

* * *

Igralec, ki je igral najmanj, je bil Naibagha (Iran), ki je na SP igral le eno minuto, in sicer med tekmo Iran - Peru.

Peruanec Cubillas in Nizozemec Rensenbrink sta dala vsak po tri gole v eni sami tekmi, oba proti Iranu.

* * *

Sodnik, ki je sodil največ tekem, je bil Izraelec Klein (3).

Štencl do 1982 v ZRN

Znani jugoslovanski rokometni trener Vlado Štencl, ki je leta 1972 popeljal jugoslovanske rokometaše do olimpijske zmage v Münchnu in reprezentanco ZRN letos do naslova svetovnega prvaka, je v ZRN podaljšal pogodbo za štiri leta.

Njegova prihodnja velika cilja sta olimpijske igre v Moskvi in svetovno prvenstvo 1982 v ZRN.

Sovjetinje poražene

CUSCO (Peru) — Sovjetska ženska reprezentanca je v Peruju doživela še en poraz. Tokrat je Sovjetinje premagala reprezentanca Peruja s 3:0 (11, 8, 14).

KOLESARSTVO

NA NIZOZEMSKEM

Jutri se začne «Tour de France»

V odsotnosti Merckxa letos ni izrazitega favorita

LEIDEN (Nizozemska) — Jutri bo v Groenoordhalu na Nizozemskem startala letošnja največja kolesarska dirka na svetu «Tour de France». V večernih urah bo na sporedu predetapa na kronometer za posameznike, ki bo merila 5,200 km.

Tekmovalci bodo morali letos prevoziti skupno 4.109,800 km na dolgo progo, na cilj na Champs Elysees v Parizu pa bodo prispeli 23. julija.

«Veliki odsotni» letošnjega «Toura» bo Belgijec Merckx. Ker skupno z njim ne bodo nastopili niti Moser, Baronchelli, zmagovalec «Gira» De Muynck, Poulidor, Ocana in še nekateri je napovedovanje favorita dokaj težko.

Še največ mnenj kaže na to, da bi lahko zelo vidno vlogo odigral mladi Bretonec Bernard Hinault, ki se je izkazal na španski «Vueltti». Ob njem bi se lahko potegovali za najvišjo uvrstitev še Thevenet, Van Impe, Kuiper, Zoetemelk, Pollentier in morda še kdo.

Vsekakor letos velikega favorita ni, vsaj dan pred začetkom te dirke ne. Morda bodo že prve etape pokazale na to ali ono ime, do tedaj pa moramo počakati. Če prej ne, bo vsaj tedaj, ko bo dolga kolona kolesarjev zavila preko Alp, že marsikaj jasno.

KOŠARKA

Percudani trener Mecapa

VIGEVANO — Američan Richard Percudani je novi trener italijanskega prvoligaša Mecapa iz Vigevana, ki bo v prihodnji sezoni igral prvič v svoji zgodovini v A-1 ligi. Prejšnji trener tega moštva Gianni Asti bo odslej tehnični vodja.

Kot je znano, igra za Mecap tudi jugoslovanski košarkar Damir Šolman.

SIENA — Na letošnjem «Mitingu prijateljstva» v Sieni bodo sodelovali atleti iz 15 držav. Med drugimi bosta gotovo nastopila Amerikanca Edwards in Ripley.

S STRANI POSEBNE DELEGACIJE ORGANIZATORJEV

Italija uradno povabljena na sredozemske igre 1979

Organizatorji so v zvezi s splitskimi igrami sklicali tudi tiskovno konferenco

Posebna delegacija organizacijskega odbora sredozemskih iger, ki bodo prihodnje leto na sporedu v Splitu, v času od 15. do 29. septembra, je včeraj v Rimu priredila tiskovno konferenco, na kateri je podrobno obrazložila razne podrobnosti v zvezi s tem velikim tekmovanjem.

Pred tem je ta delegacija, katero sestavljajo podpredsednik organizacijskega odbora Artur Takač, član izvršnega odbora Franjo Frančič in načelnica odbora za stike s tujino Radmila Petrovič, izročila v prostorih jugoslovanskega veleposlaništva v Rimu predsedniku CONI Giuliu Onestiju uradno vabilo Italiji, naj se udeleži te pomembne mednarodne prireditve.

Slovesnosti ob predaji vabila so se z italijanske strani udeležili, poleg odv. Onestija, še član mednarodnega olimpijskega odbora Giorgio De Stefani, predsednik FIDAL Primo Nebiolo in glavni tajnik CONI Mario Pescante.

Člani jugoslovanske delegacije so potrdili dobre odnose, ki vladajo med italijanskimi in jugoslovanskimi športniki ter so izrazili željo, naj bi se sredozemskih iger v Splitu udeležila številna in kakovostna italijanska reprezentanca.

Odv. Onesti se je zelo pohvalno izrazil o organizacijskih naporih organizatorjev in je poudaril, da nove naprave povsem zadovoljujejo mednarodni odbor za sredozemske igre, katerega član je tudi sam. Zagotovil je tudi, da se bo italijanska reprezentanca udeležila teh iger s številnimi tekmovalci, katere bodo izbrali na najvišji možni kakovostni ravni, v soglasju s športnimi zvezami za posamezne panoge.

Na včerajšnji tiskovni konferenci so člani delegacije pojasnili prisotnim časnikarjem še mnoge podrobnosti v zvezi s to manifestacijo. Povedali so, da je letošnje število 25 panog rekordno, prireditelji pa so vanj vključili tudi tri nove športe in sicer tenis, namizni tenis in rugbi. Vsa tekmovanja bodo v Splitu, razen streljanje, ki bo v 80 km oddaljenem Šibeniku.

Vodja delegacije Takač je na kratko orisal organizacijske napore prireditelјev ter je poudaril, da se bodo igre odvijale na povsem novih športnih objektih. Glavni stadion bo lahko sprejel 55 tisoč gledalcev, na tribunah plavalnega stadiona bo prostora za 4 tisoč oseb, nova športna palača pa bo lahko sprejela približno 6 tisoč gledalcev.

Iger se bo udeležilo 15 držav.

Organizatorji imajo nekaj težav z izpeljavo atletskega sporeda, ker bodo skoraj istočasno tudi svetovne študentske igre v Mehiki ,vendar bodo tudi tu našli primerno rešitev.

Ker so se organizatorji odrekli gradnji olimpijskega naselja, bodo vse športnike (3.000) in voditelje (400) namestili po najboljših hotelih vzdolž jadranske obale, v bližini Splita. Italijanski tekmovalci bodo (skupaj s Sirci) tako stanovali v nekem hotelu 4 km od Splita, časnikarji pa bodo vsi v hotelu Marjan, kjer bo tudi tiskovno središče.

Takač je tudi povedal, da je pri financiranju te prireditve pomagala zvezna vlada, poleg nje pa tudi vlada SR Hrvaške, vsaka v višini ene tretjine stroškov.

VČERAJ V MILANU

Izžrebali skupine za italijanski pokal

MILAN — Včeraj so izžrebali skupine italijanskega pokala za nogometno sezono 1978/79, ki bodo tako sestavljene:

1. SKUPINA: Juventus, Fiorentina, Monza, Taranto in Nocerina.
2. SKUPINA: LR Vicenza, Lazio, Bologna, Bari in Pistoiese.
3. SKUPINA: Torino, Verona, Palermo, Cesena in Brescia.
4. SKUPINA: Milan, Catanzaro, Foggia, Lecce in Spal.
5. SKUPINA: Perugia, Avellino, Pescara, Sambenedettese in Udinese.
6. SKUPINA: Napoli, Atalanta, Genoa, Sampdoria in Rimini.
7. SKUPINA: Roma, Ascoli, Ternana, Cagliari in Varese.

MILAN — Italijanska nogometna zveza je določila sodnika Pietra D'Elia za današnjo prijateljsko tekmo Avellino - Nocerina.

Delovanje ZSŠDI

Jutri odbojkarska komisija

Jutri bo ob 18.30 na sedežu ZSŠDI zadnja seja odbojkarske komisije pred poletnim premorom. Na dnevnem redu so številna aktualna vprašanja, ki zadevajo izvedbo poletnega izpopolnjevalnega tečaja in pa športno politiko na odbojkarskem področju.

Tečaj za inštruktorje

Od 14. do 19. julija bo v Trstu tečaj za inštruktorje druge stopnje namiznega tenisa in nogometa ter prve stopnje za košarko in odbojko, v organizaciji Trenerske zveze ZSŠDI v sodelovanju ljubljanskega šolskega centra. Vpisovanje poteka v uradih ZSŠDI v Trstu in Gorici do petka, 30. t.m., ko zapade rok za prijavo.

V soboto zjutraj povratek košarkarjev

Pet zamejskih košarkarjev in dva trenerja, ki se te dni mudijo na košarkarskem taboru v kraju Zaostrog se zelo dobro počutijo na skupnih pripravah z bosanskimi vrstniki. Njihov povratek v Trst je predviden za soboto zjutraj, okoli 7. ure na avtobusno postajo.

- bs -

Knjige vam razkrivajo lepote besedne umetnosti

Obiščite razstavni prostor Mladinske knjige iz Ljubljane na Tržaškem sejmu.
Pripravili smo Vam izbor slovenske in jugoslovanske besede ter predstavili prevedena dela tujih ustvarjalcev

Zbirke in posamezne knjige lahko naročite v Tržaški knjigarni, Ul. sv. Frančiška 20 - TRST

mladinska knjiga ljubljana

Uredništvo, uprava, oglasni oddelek,
TRST, Ul. Montecchi 6, PP 559 — Tel. 79 38 08 79 46 38 79 58 23 76 14 70
Podružnica Gorica, Ul. 24 Maggio 1 — Tel. 83 3 82 57 23
Naročnina
Mesečno 2.900 lir — vnaprej plačana celotna 29.000 lir. Letna naročnina za inozemstvo 44.000 lir, za naročnike brezplačno revija «DAN».
V SFRJ številka 3.00 din, ob nedeljah 3.50 din, za zasebnike mesečno 40.00, letno 400.00 din, za organizacije in podjetja mesečno 55.00, letno 550.00 din
Poštni tekoči račun za Italijo Založništvo tržaškega tiska, Trst 11-5374

PRIMORSKI DNEVNIK

Stran 6 28. junija 1978

Za SFRJ Žiro račun 50101-603-45361 «ADIT» · DZS · 61000 Ljubljana, Gradišče 10/II nad., telefon 22207
Oglasi Ob delavnikih: trgovski 1 modul (šir. 1 st., viš. 43 mm) 18.800 lir. Finančni 700, legalni 600, osmrtnice 300, sožalja 400 lir za mm višine v širini 1 stolpca. Mali oglasi 150 lir beseda. Ob praznikih: povišek 20% IVA 14% Oglasi iz dežele Furlanije-Julijske krajine se naročajo pri oglasnem oddelku ali upravi. Iz vseh drugih dežel v Italiji pri SPI.
Odgovorni urednik Gorazd Vesel
Izdaja in tiska ZTT Trst
Član italijanske zveze časopisnih založnikov FIEG

Izidi občinskih volitev po okoliših

1. VOLILNI OKOLIŠ - ZAHODNI KRAS

VOLIŠČE	KPI	KD	MSI	PRI	«Za Trst»	PSI	PLI	MIT	PDUP	DN	PSDI	SSk	PR	DP
70 - š. Križ	143	47	3	3	16	25	0	3	4	0	9	38	6	3
286 - š. Prosek	284	70	8	4	34	55	1	2	10	0	10	65	14	4
287 - š. Prosek	288	47	11	7	54	17	1	3	9	4	6	74	16	4
288 - š. Križ	270	78	11	6	47	51	1	5	13	1	5	60	14	6
289 - š. Križ	135	261	17	3	81	36	3	5	3	3	9	25	20	3
320 - o.v. Prosek	164	94	14	2	17	21	2	4	4	3	4	66	12	0
324 - C. Fanciullo	34	270	21	13	136	8	0	11	0	6	3	1	25	1
372 - C. Fanciullo	18	142	22	7	55	21	4	5	4	5	5	1	11	1

2. VOLILNI OKOLIŠ - VZHODNI KRAS

VOLIŠČE	KPI	KD	MSI	PRI	«Za Trst»	PSI	PLI	MIT	PDUP	DN	PSDI	SSk	PR	DP
36 - o.v. Opčine	106	92	20	18	80	37	14	1	3	4	7	46	22	3
94 - š. pri Banih	77	22	11	0	14	37	2	2	3	0	3	17	5	2
283 - š. Tommasini	205	142	26	5	90	54	0	10	5	3	11	63	23	3
284 - š. Opčine	109	93	21	15	113	41	6	5	0	4	5	45	22	2
285 - š. Opčine	140	197	32	3	122	35	15	9	4	7	15	72	27	4
291 - š. Trebče	278	26	1	2	23	23	1	4	6	0	2	50	11	1
292 - š. Gropada	257	42	13	4	65	40	6	12	9	1	8	68	12	5
293 - š. Sillani	285	56	4	9	35	69	3	4	9	2	9	93	11	0
298 - š. Tommasini	235	58	15	6	42	30	0	10	4	1	10	80	14	4
318 - š. Opčine	87	219	28	10	96	22	2	4	7	4	8	10	31	1
319 - š. Opčine	38	80	7	13	64	10	3	1	3	4	5	19	7	3
342 - o.v. Ul. Tommaso	25	294	26	6	96	17	6	7	3	1	9	2	18	1
344 - š. Opčine	66	200	61	21	95	34	9	3	2	3	11	19	41	8
365 - Glav. boln.	50	43	9	2	20	5	1	6	3	2	5	2	6	0

3. VOLILNI OKOLIŠ - ROJAN, GRETA, BARKOVLJE

VOLIŠČE	KPI	KD	MSI	PRI	«Za Trst»	PSI	PLI	MIT	PDUP	DN	PSDI	SSk	PR	DP
11 - š. Brunner	74	130	48	11	156	18	5	10	2	1	7	8	27	4
24 - š. Tarabocchia	77	176	36	19	157	39	1	4	3	4	10	18	32	1
29 - ob. otr. vrt.	64	124	25	9	140	20	9	9	1	2	22	4	36	2
30 - š. Brunner	74	106	35	9	84	12	3	6	1	2	17	3	14	2
31 - š. Brunner	84	168	36	9	161	29	8	5	5	2	15	17	42	9
32 - š. Brunner	40	105	69	10	126	18	6	3	3	5	6	9	19	5
33 - š. Brunner	79	168	34	17	196	27	7	4	3	3	9	9	46	5
34 - š. Manna	62	142	44	12	148	22	3	8	3	6	7	8	35	8
38 - š. Manna	76	133	45	13	153	19	4	10	3	3	4	23	33	3
136 - š. Addobbati	38	99	22	12	143	10	12	4	0	3	4	7	37	2
143 - š. Addobbati	72	123	17	16	172	22	8	5	1	1	7	10	38	3
264 - drž. osn. š.	68	170	55	21	201	34	4	11	3	13	18	14	45	1
265 - š. Manna	69	179	20	14	177	17	11	4	4	5	5	11	48	0
266 - rekr. Brunner	93	137	43	11	218	24	11	13	1	3	12	16	35	4
267 - rekr. Brunner	83	154	28	11	179	35	8	11	7	6	9	17	22	5
268 - ob. otr. vrt.	121	183	30	7	125	19	4	13	8	0	10	22	30	6
269 - ob. otr. vrt.	68	120	25	3	107	13	2	8	5	1	11	4	12	3
270 - š. Tarabocchia	108	138	33	14	166	22	13	10	5	7	9	16	42	0
271 - drž. osn. š.	62	64	8	4	93	12	3	9	2	5	7	13	14	3
272 - š. Tarabocchia	149	123	21	9	138	22	6	10	6	3	25	32	38	2
273 - š. Tarabocchia	108	91	30	11	201	21	10	5	10	6	10	24	39	2
274 - š. Tarabocchia	77	143	39	8	150	34	7	9	4	2	8	11	27	4
275 - š. Addobbati	81	216	40	11	141	20	3	13	4	8	12	15	44	3
276 - š. U. Saba	111	181	31	9	145	31	5	12	3	4	18	7	37	1
277 - š. U. Saba	106	177	31	11	173	12	1	13	4	2	7	22	14	3
278 - otr. vrtec	103	61	23	12	127	11	9	18	5	1	10	9	31	2
279 - š. Battistig	168	148	26	18	149	36	10	8	6	1	14	36	45	9
280 - š. Battistig	51	175	25	23	144	33	9	4	2	10	15	19	34	4
281 - š. Battistig	224	93	26	11	113	12	5	10	9	3	13	64	26	2
282 - rekr. Stuparich	160	102	28	17	167	38	4	13	1	7	9	49	30	3
290 - š. Janez XXIII.	25	121	26	15	131	12	11	2	4	9	2	9	25	4
299 - š. U. Saba	75	119	29	3	93	7	6	17	0	3	8	7	21	3
304 - š. U. Saba	89	138	48	10	120	16	4	8	1	6	15	12	23	1
337 - š. U. Saba	80	108	35	5	142	13	5	5	2	4	12	5	25	1
343 - otr. vrtec	67	142	34	10	206	29	16	7	2	7	1	18	43	2
360 - š. Tarabocchia	76	160	33	20	260	26	7	10	1	15	8	16	42	2
373 - drž. osn. š.	84	74	23	3	142	22	7	8	7	5	5	14	39	1

4. VOLILNI OKOLIŠ - KOLONJA, ŠKORKLJA

VOLIŠČE	KPI	KD	MSI	PRI	«Za Trst»	PSI	PLI	MIT	PDUP	DN	PSDI	SSk	PR	DP
49 - š. A. Volta	31	197	63	16	223	20	14	1	8	5	18	2	33	6
53 - š. A. Volta	49	124	53	19	217	21	5	4	1	5	10	10	16	3
59 - ARAC	59	96	22	2	86	17	4	14	4	7	7	4	11	2
60 - š. Rismondo	57	152	64	14	177	20	8	4	1	12	9	4	28	0
61 - š. Rismondo	25	130	34	15	153	16	8	2	2	7	12	3	32	5
62 - š. Suvich	41	122	57	14	174	12	8	6	0	10	8	6	26	3
63 - š. Suvich	75	162	55	11	177	16	15	5	6	14	6	5	32	5
64 - š. Suvich	55	121	36	5	147	3	2	6	2	3	3	7	24	1
65 - š. Suvich	65	115	23	6	130	15	1	12	2	3	10	3	26	6
66 - š. Suvich	78	186	54	12	182	25	10	6	5	14	14	4	32	8
67 - š. Suvich	69	170	50	23	211	26	9	4	3	14	5	18	48	4
69 - š. Suvich	59	124	49	18	147	20	8	3	0	1	24	3	16	2
71 - š. Div. Julia	42	142	50	0	150	13	8	4	1	7	10	6	24	4
86 - rekr. Nordio	83	141	46	14	204	21	7	10	5	5	15	15	46	3
250 - š. Codermatz	242	92	33	8	163	28	4	15	9	2	7	19	43	2
251 - š. Codermatz	125	159	24	13	175	25	10	9	3	5	19	8	44	7
252 - rekr. Nordio	139	117	17	6	75	24	2	4	7	3	9	5	6	1
253 - rekr. Nordio	105	169	63	6	197	14	2	9	5	12	17	3	34	5
254 - ob. otr. vrt.	95	135	31	15	144	21	7	5	4	7	21	3	29	4
255 - ob. otr. vrt.	36	81	26	15	128	10	9	8	2	3	5	5	18	2
256 - š. A. Volta	86	142	60	12	233	14	8	10	2	10	12	3	67	2
257 - š. A. Volta	142	87	16	8	89	7	3	11	4	3	6	8	18	2
258 - drž. osn. š.	178	83	18	8	169	34	8	15	7	7	10	24	44	3
259 - š. A. Volta	44	116	45	14	116	22	5	2	2	4	13	9	31	2
260 - š. Rismondo	47	125	40	16	189	17	8	1	4	1	12	4	35	2
263 - š. Corsi	59	163	27	13	241	27	10	7	5	2	4	14	54	1
340 - š. Rismondo	24	164	44	11	199	16	12	5	2	4	4	7	24	1
345 - š. Suvich	42	100	38	7	159	25	8	3	3	7	14	1	34	4
363 - š. A. Volta	47	125	20	6	149	17	3	5	4	7	3	9	19	1
366 - voj. bol.	0	1	1	0	4	1	0	0	0	0	0	0	1	0
377 - obč. otr. vrt.	31	140	25	14	109	17	12	7	1	6	2	5	27	4

5. VOLILNI OKOLIŠ - NOVO MESTO, NOVA MITNICA

VOLIŠČE	KPI	KD	MSI	PRI	«Za Trst»	PSI	PLI	MIT	PDUP	DN	PSDI	SSk	PR	DP
14 - š. Benco	35	103	59	21	131	7	12	5	4	8	8	2	31	3
15 - š. Benco	50	131	40	9	101	19	6	7	2	6	7	4	18	4
18 - š. Benco	66	149	63	15	114	10	8	3	2	6	9	6	21	4
20 - š. Dante Al.	48	136	53	15	108	19	14	7	1	1	11	7	49	1
21 - š. D'Aosta	48	111	59	9	120	8	6	3	2	9	7	10	23	2
22 - š. D'Aosta	48	116	45	15	130	9	5	4	1	9	4	13	39	2
23 - š. D'Aosta	47	151	52	20	135	12	14	3	3	7	5	11	18	3
25 - š. Dante Al.	36	95	48	7	101	11	6	6	2	5	6	8	25	4
37 - š. Manna	88	158	40	8	154	16	5	3	3	4	12	11	36	2
39 - š. Manna	52	78	28	5	48	9	1	5	10	6	2	2	19	2
40 - š. Corsi	55	122	38	12	150	20	7	9	5	10	4	7	24	7
41 - š. Corsi	41	130	40	5	135	25	12	2	3	6	10	6	19	3
42 - š. Manna	47	150	29	12	115	8	8	5	2	3	8	11	19	6
43 - š. Manna	47	137	50	9	144	12	11	4	2	4	4	13	26	1
44 - š. Dante Al.	26	120	47	13	178	13	15	2	2	3	3	9	35	6
46 - š. A. Volta	53	162	57	24	176	21	14	4	3	8	3	3	39	3
47 - š. Dardi	59	119	51	21	155	14	11	9	3	4	12	4	27	2
48 - š. A. Volta	72	95	34	9	100	22	5	8	7	7	8	3	25	1
50 - š. Dardi	60	138	59	11	127	14	3	4	6	5	12	3	43	3
51 - š. Div. Julia	47	138	69	20	181	20	11	4	0	5	10	5	54	1
54 - š. A. Volta	77	136	74	19	149	15	9	6	3	12	7	7	33	8
55 - š. Dante Al.	32	126	50	29	187	16	29	5	0	2	8	7	29	3
56 - š. Rismondo	65	130	56	14	181	12	18	4	1	2	11	9	36	1
57 - š. Rismondo	36	112	30	15	132	18	2	6	1	4	5	8	30	1
58 - š. Rismondo	41	140	34	12	172	7	7	5	4	3	12	13	33	5
72 - š. Div. Julia	50	122	51	9	181	16	9	6	1	19	7	5	39	2
74 - š. Div. Julia	63	116	50	17	151	15	9	9	7	3	9	9	32	4
80 - š. Dardi	58	142	56	14	142	18	8	8	3	3	4	3	34	5
82 - š. Dardi	54	107	53	9	134	7	6	9	2	1	15	3	23	2
83 - š. Dardi	51	120	46	14	106	13	11	4	4	3	5	5	29	3
261 - š. Corsi	47	164	34	12	221	15	13	6	4	7	5	14	38	3
262 - š. Corsi	42	138	54	26	171	19	15	13	3	2	10	16	46	2
294 - š. Manna	55	159	53	28	159	16	7	9	7	14	8	3	32	2

6. VOLILNI OKOLIŠ - SV. VID, STARO MESTO

VOLIŠČE	KPI	KD	MSI	PRI	«Za Trst»	PSI	PLI	MIT	PDUP	DN	PSDI	SSk	PR	DP
1 - CCA	46	97	48	14	102	23	5	5	3	4	13	7	20	1
3 - š. Carli	42	135	48	4	98	6	3	2	5	7	10	0	12	6
5 - š. Carli	69	94	40	7	103	7	2	3	4	2	14	0	19	3
8 - rekr. Toti	84	146	32	8	129	9	4	5	2	3	18	3	31	1
10 - š. Carli	59	137	37	10	63	11	2	10	3	4	21	3	22	0
13 - š. Carli	52	122	43	19	96	14	8	2	5	7	13	4	19	4
132 - š. Morpurgo	43	106	27	8	93	9	0	3	0	1	9	5	24	4
144 - š. da Vinci	67	156	30	14	180	12	7	11	2	7	12	10	47	3
145 - š. De Amicis	35	151	37	15	206	19	14	2	1	6	7	3	37	5
146 - š. Pitteri	71	145	40	13	206	23	15	11	5	3	10	1	20	2
147 - š. Pitteri	66	166	49	7	162	17	2	3	6	4	16	4	31	5
148 - š. Pitteri	78	153	39	8	134	12	1	12	4	4	12	4	23	1
150 - š. Carducci	74	158	33	14	247	28	4	12	6	4	6	7	49	1
151 - š. Carli	43	143	46	19	192	16	11	4	3	10	6	11	31	2
152 - š. Pitteri	49	131	40	7	155	20	6	3	4	6	13	1	22	0
153 - š. Carli	44	120	18	7	131	14	3	4	3	5	4	4	17	2
154 - š. Carli	63	123	35	8	139	10	5	4	4	3	5	1	25	5
156 - š. N. Sauro	34	156	53	13	146	16	9	1	1	4	4	2	25	3
158 - š. Carli	72	176	61	17	177	25	11	4	6	8	9	2	30	1
159 - š. Carli	49	190	42	7	186	26	11	2	6	13	7	11	33	2
160 - š. N. Sauro	65	129	31	5	145	11	6	3	0	7	7	7	40	3
161 - gl. tržnica	114	185	56	4	76	17	8	1	3	4	7	1	39	4
162 - š. Sauro	39	159	31	11	113	18	3	5	4	2	9	6	25	1
163 - š. Sauro	32	119	40	24	222	16	9	9	1	10	7	1	26	3
164 - gl. tržnica	26	174	49	17	227	12	17	3	1	4	12	7	38	4
165 - drž. teh. zav.	29	129	40	20	202	7	17	2	8	8	4	3	30	5
166 - drž. teh. zav.	69	121	36	8	126	18	4	4	1	11	18	1	40	2
168 - rekr. De Amicis	63	155	37	11	184	17	13	4	2	8	24	5	49	4
169 - rekr. De Amicis	57	170	37	19	153	22	6	3	3	6	15	4	41	4
170 - ob. otr. vrt.	91	181	33	23	218	13	3	6	7	6	7	4	44	2
171 - š. De Amicis	57	138	45	17	212	20	12	3	3	6	5	4	40	2
172 - š. C. Elisi	105	121	39	11	122	18	5	5	2	7	17	6	23	5
173 - š. Morpurgo	77	115	40	21	135	22	2	10	3	4	21	4	21	2
174 - š. Morpurgo	66	154	31	24	196	27	0	7	6	3	20	3	65	4
295 - š. C. Elisi	35	151	43	26	224	16	10	5	5	11	12	2	50	2
306 - š. Morpurgo	146	115	38	26	222	21	6	13	5	8	20	4	63	5
307 - š. Morpurgo	183	121	26	25	165	18	4	10	0	5	18	3	22	3
308 - š. De Amicis	38	119	38	18	210	17	2	6	2	7	7	5	24	4
309 - š. C. Elisi	35	118	32	15	223	18	9	1	2	5	12	3	57	2
347 - š. De Amicis	47	145	35	11	238	11	17	4	3	11	6	3	40	6
348 - š. Morpurgo	107	129	35	18	157	17	3	9	5	10	11	5	39	0

7. VOLILNI OKOLIŠ - STARA MITNICA

VOLIŠČE	KPI	KD	MSI	PRI	«Za Trst»	PSI	PLI	MIT	PDUP	DN	PSDI	SSk	PR	DP
26 - š. Gaspardis	70	153	34	8	188	9	5	6	3	10	8	6	48	3
75 - š. Dardi	72	144	41	13	165	19	8	9	3	10	7	5	40	3
77 - š. Dardi	67	136	28	11	122	18	4	6	5	8	6	5	33	6
78 - š. Fornis	91	167	38	15	169	17	8	6	2	4	6	8	32	2
79 - š. Dardi	54	154	46	10	189	20	3	5	6	6	12	3	41	2
84 - š. Gaspardis	117	125	50	7	171	22	2	12	4	7	10	4	37	6
85 - š. Dardi	78	139	65	21	126	15	5	9	4	3	6	4	18	5
87 - š. Dardi	71	146	41	9	145	26	5	4	8	6	10	15	27	3
89 - o.v. Ul. Pallini	73	142	34	15	154	14	12	5	2	5	3	10	30	0
90 - o.v. Ul. Pallini	95	139	30	14	120	12	5	9	1	12	12	3	36	2
91 - o.v. Ul. Pallini	92	128	50	7	132	23	5	13	1	10	12	20	44	1
92 - zavod Oberdan	110	116	31	5	73	9	2	15	5	3	15	5	22	3
93 - š. Savio	33	102	12	9	123	11	2	12	2	5	7	0	23	2
95 - š. Manzoni	123	149	41	6	119	16	1	12	3	2	6	9	30	2
96 - š. Manzoni	89	110	36	4	124	11	3	4	4	2	5	7	23	3
97 - š. Manzoni	84	152	57	9	143	22	11	6	4	7	14	3	40	4
98 - š. Manzoni	110	156	47	6	103	23	1	7	2	3	11	7	38	5
99 - š. Manzoni	118	197	66	7	150	13	8	12	2	7	12	7	41	4
103 - š. Fornis	68	99	42	10	163	17	8	5	3	5	13	1	36	2
105 - š. Fornis	117	157	48	16	151	19	6	13	4	7	16	2	44	4
106 - š. Fornis	73	126	44	12	161	21	5	5	5	1	12	3	36	5
107 - š. Fornis	92	147	37	5	137	25	7	3	5	13	7	1	33	6
108 - o.v. Ul. Manzoni	64	107	31	10	173	30	8	9	1	10	21	7	37	2
109 - o.v. Ul. Manzoni	58	123	37	16	212	21	5	10	0	6	9	5	32	3
110 - š. Carniel	92	144	32	6	175	19	2	8	5	8	15	5	29	5
112 - š. Carniel	133	124	26	1	120	25	4	6	5	2	10	7	29	6
113 - š. Carniel	96	185	52	11	177	15	3	6	4	7	13	12	36	3
114 - š. Carniel	90	155	40	15	136	25	6	6	1	5	8	4	23	4
115 - o.v. Ul. Manzoni	71	128	41	22	147	19	4	12	2	6	7	3	32	3
116 - š. Savio	38	157	30	21	178	18	10	9	0	7	13	4	44	3
117 - š. Gaspardis	51	104	22	7	98	18	3	3	2	3	5	4	20	1
118 - š. Carniel	66	105	39	14	161	17	6	6	4	1	13	9	36	2
119 - š. Carniel	71	135	38	13	152	16	7	5	2	4	3	4	26	4
120 - š. Carniel	113	159	41	18	176	22	10	10	4	2	11	5	37	7
121 - š. Carniel	74	161	45	7	148	19	8	8	4	11	9	3	33	7
122 - š. Carniel	70	88	33	6	112	10	4	4	4	5	6	6	32	1
129 - š. Carniel	52	18	38	15	180	23	10	3	3	5	12	5	17	3
130 - š. Carniel	102	131	28	15	123	14	6	5	1	4	7	2	15	0
220 - š. Stuparich	76	150	46	23	214	16	15	5	2	6	11	9	41	2
223 - š. Gaspardis	89	134	51	11	152	14	9	4	10	4	17	2	33	6
224 - rekr. Padovan	37	144	34	9	181	19	8	6	1	4	12	4	39	4
225 - rekr. Padovan	110	168	42	12	218	17	6	11	2	8	14	2	41	5
226 - rekr. Padovan	91	156	46	17	220	33	17	13	1	5	8	7	36	4
227 - rekr. Padovan	120	159	37	8	173	25	10	18	2	9	10	4	50	5
228 - š. Gaspardis	69	154	33	28	244	25	7	12	1	4	13	5	40	1
229 - lic. Petrarca	60	143	36	14	189	10	8	12	3	7	12	9	46	6
230 - š. Gaspardis	80	133	36	21	188	15	6	10	5	11	18	13	28	4
231 - lic. Petrarca	52	131	31	5	156	8	5	5	3	7	19	11	35	1
232 - š. Savio	46	183	55	19	223	21	11	5	1	5	10	18	23	1
305 - ACA Ul. Pascoli	35	242	25	9	73	17	4	1	9	7	4	7	11	1
325 - Glav. boln.	7	29	3	4	8	2	0	0	0	1	2	0	3	1
326 - Glav. boln.	16	16	6	4	6	4	0	3	3	2	2	0	1	1
327 - Glav. boln.	26	42	14	3	22	4	0	2	3	0	5	1	1	0
328 - Glav. boln.	33	49	11	4	29	7	3	3	2	5	3	3	2	3
339 - lic. Petrarca	28	49	29	4	48	4	3	3	1	1	1	0	17	4
346 - š. Carniel	58	146	26	15	156	16	11	6	2	9	7	8	33	0
370 - Glav. boln.	44	47	11	3	18	5	0	4	3	2	0	3	3	2
371 - Glav. boln.	30	41	5	4	27	6	1	4	3	2	5	2	2	0

8. VOLILNI OKOLIŠ - SV. IVAN, PODLONJER, LONJER

VOLIŠČE	KPI	KD	MSI	PRI	«Za Trst»	PSI	PLI	MIT	PDUP	DN	PSDI	SSk	PR	DP
68 - š. Suvich	70	188	46	12	207	19	6	9	0	11	7	7	41	2
149 - š. Grego	60	124	39	14	144	18	3	7	3	7	11	14	24	2
155 - š. Grego	54	119	35	10	161	19	5	11	3	4	11	5	25	1
214 - š. Stossich	283	63	5	7	54	25	1	6	10	4	9	67	12	3
239 - š. Prešeren	187	117	23	12	139	36	1	7	8	7	18	24	33	1
240 - š. Prešeren	225	144	43	8	146	23	4	11	12	5	9	29	42	1
241 - š. Grego	178	136	33	12	166	26	4	6	6	8	9	35	33	3
242 - š. Filzi	115	109	39	9	135	23	3	11	7	4	12	17	30	1
243 - š. Grego	93	120	42	11	160	13	4	8	4	8	11	20	39	8
244 - š. Filzi	107	114	29	9	147	24	6	6	3	5	20	10	29	3
245 - š. Župančič	103	135	30	9	121	24	5	10	4	5	8	43	28	1
246 - š. Župančič	100	132	41	14	142	30	5	3	7	2	10	38	37	4
247 - š. Slomšek	87	136	27	10	120	15	7	9	2	4	8	11	35	7
248 - š. Codermatz	67	68	27	3	81	17	6	3	2	3	4	8	14	1
313 - š. Filzi	15	163	34	11	101	20	1	8	4	3	19	14	32	3
317 - š. Grego	75	93	38	12	165	15	11	8	5	4	5	12	35	3
331 - š. Gregoretti	15	21	7	4	18	2	9	1	2	4	5	0	3	1
332 - bol. Gregoretti	9	25	3	1	6	2	2	0	0	2	1	3	0	2
336 - š. Filzi	141	100	30	5	131	18	3	6	3	2	13	8	24	2
353 - š. Codermatz	69	145	44	18	187	20	7	10	2	3	2	13	46	5
357 - š. Grego	166	175	52	10	113	22	6	21	7	3	13	7	46	8
364 - Umobolnica	29	42	10	9	11	3	3	2	6	4	7	2	5	5
367 - bol. Gregoretti	9	15	1	1	11	2	1	1	2	1	0	1	1	1
368 - bol. Gregoretti	11	15	4	9	4	29	2	0	2	1	2	1	1	1
369 - Umobolnica	5	10	0	3	2	1	1	0	2	0	1	0	0	6

9. VOLILNI OKOLIŠ - KJADIN, ROCOL

VOLIŠČE	KPI	KD	MSI	PRI	«Za Trst»	PSI	PLI	MIT	PDUP	DN	PSDI	SSk	PR	DP
27 - š. Padoa	82	112	39	10	172	33	1	8	1	3	4	8	54	4
28 - š. Ul. Pasquale	151	157	31	14	162	15	5	10	9	5	11	9	41	3
35 - š. Stuparich	48	158	28	19	193	10	10	9	3	13	6	6	48	0
102 - š. Stuparich	88	169	47	13	212	21	9	15	5	9	8	5	35	8
104 - š. Ghiotti	62	55	11	3	81	9	4	4	0	3	1	6	25	0
111 - š. Stuparich	108	193	61	19	124	34	5	10	3	11	19	4	66	8
215 - š. Ghiotti	152	110	27	19	158	26	6	15	4	1	16	18	40	3
216 - š. Ghiotti	166	149	49	19	160	31	7	11	1	8	15	7	55	7
217 - š. Stuparich	63	114	27	7	179	21	5	3	7	5	12	2	46	0
218 - lic. Petrarca	112	150	40	15	219	25	5	7	4	5	7	9	45	3
219 - lic. Petrarca	77	172	43	17	216	31	4	8	3	3	12	10	43	1
233 - š. Padoa	69	138	23	13	170	21	11	11	4	3	5	10	44	2
234 - o.v. Ul. Archi	74	125	34	4	183	24	13	9	6	4	11	4	40	3
235 - š. Padoa	111	114	14	9	108	7	6	6	9	7	10	4	29	1
236 - š. Padoa	131	121	19	5	125	20	4	9	8	1	3	5	20	3
237 - š. Ul. Pasquale	91	162	34	11	242	25	8	7	2	6	13	3	44	6
238 - š. Padoa	130	122	24	4	116	15	2	9	6	3	9	10	38	3
302 - š. Padoa	70	135	32	14	186	23	13	5	6	11	11	3	45	4
314 - š. Ul. Pasquale	96	144	32	16	155	16	1	11	7	3	12	5	44	5
323 - š. Stuparich	62	137	40	14	141	18	7	7	4	6	4	2	39	4
335 - o.v. Ul. Marchesetti	63	241	51	3	159	14	2	4	3	5	11	6	23	5
338 - š. Stuparich	90	195	35	17	223	21	8	12	1	7	15	19	62	5
341 - o.v. Ul. Marchesetti	88	129	26	25	210	26	7	9	2	4	11	13	46	0
352 - š. Ul. Pasquale	73	125	39	10	216	18	1	12	4	4	17	5	46	4
356 - š. Ul. Pasquale	138	138	29	11	200	36	2	18	2	3	14	2	40	5
358 - lic. Petrarca	93	85	31	24	232	20	5	6	9	5	12	15	53	3
376 - š. Stuparich	69	192	31	16	125	24	10	8	1	3	12	10	36	5

10. VOLILNI OKOLIŠ - SV. JAKOB

VOLIŠČE	KPI	KD	MSI	PRI	«Za Trst»	PSI	PLI	MIT	PDUP	DN	PSDI	SSk	PR	DP
6 - š. Slataper	156	90	13	6	90	13	4	2	12	3	7	16	19	1
123 - š. Timeus	180	145	40	9	106	30	6	14	1	8	4	6	31	4
124 - š. Slataper	140	79	27	9	123	19	2	13	7	5	9	5	20	4
125 - š. Slataper	206	118	36	7	96	19	6	13	6	2	15	10	29	3
127 - š. Slataper	168	140	25	4	128	20	7	20	12	3	15	2	38	4
128 - š. Timeus	190	105	21	12	89	26	2	16	10	4	8	15	20	4
131 - š. Timeus	162	115	29	5	86	19	2	13	5	4	10	2	21	3
133 - š. Carniel	135	77	14	5	112	15	1	8	2	2	7	9	19	9
134 - otr. vrtec	103	130	43	5	128	17	7	21	5	4	9	6	27	7
135 - š. D'Aosta	84	160	38	11	133	24	2	6	1	6	12	8	29	2
137 - š. Oberdan	138	145	37	9	137	15	3	19	3	11	12	7	33	2
138 - š. D'Aosta	152	155	20	5	120	13	4	4	7	8	6	8	18	3
139 - š. da Vinci	131	132	23	6	113	17	3	16	6	10	5	16	19	4
140 - ob. otr. vrtec	137	113	11	7	115	21	3	4	5	6	11	3	26	4
141 - š. da Vinci	182	147	17	6	127	27	5	7	10	4	4	9	22	3
142 - š. Oberdan	123	138	14	9	131	24	7	2	4	2	9	10	43	5
175 - ob. otr. vrtec	85	103	25	10	168	27	4	2	2	4	5	5	31	0
176 - ob. otr.vrtec	121	174	34	16	137	18	10	5	7	10	9	10	28	2
177 - ob. otr. vrtec	166	105	19	18	151	13	1	5	6	3	11	7	31	4
178 - ob. otr. vrtec	152	150	25	10	111	33	3	10	8	4	5	17	25	4
179 - rekr. Pitteri	133	100	22	11	115	9	1	12	3	2	7	6	29	1
180 - š. Timeus	160	118	23	1	88	18	1	16	12	3	11	16	23	5
181 - š. Timeus	147	94	13	10	112	17	2	9	1	2	10	5	18	3
182 - ob. otr. vrtec	164	135	31	7	122	20	0	15	7	6	10	13	35	2
183 - š. Bergamas	122	133	16	6	104	13	2	12	3	4	11	5	28	1
184 - osn. šola	216	98	34	9	139	32	2	13	6	4	10	5	21	3
185 - š. Bergamas	129	95	35	16	112	20	2	8	6	4	15	3	26	1
186 - osn. šola	103	167	34	10	154	33	1	12	3	4	14	4	32	4
187 - š. Bergamas	154	151	29	8	133	18	1	9	7	5	12	4	31	0
188 - š. Sv. Just	85	131	31	10	123	29	2	6	5	2	18	3	26	4
201 - š. Slataper	136	133	42	14	129	15	5	5	5	6	28	5	40	1
202 - š. Slataper	154	167	9	9	117	28	3	6	2	6	8	24	41	2
203 - š. Sv. Laghi	142	137	18	21	167	39	4	12	3	5	6	20	50	2
204 - Pr. V. Sartor	184	150	20	12	153	24	3	18	9	9	12	15	45	6
221 - š. Slataper	111	89	17	8	116	15	1	8	9	5	9	6	40	5
222 - š. Slataper	151	123	24	8	123	19	5	15	3	7	11	8	30	4
311 - osn. šola	117	206	45	8	135	22	2	6	4	5	12	6	38	4
329 - boln. Madd.	33	48	10	5	26	4	2	1	5	1	7	3	3	4
334 - š. Sv. Laghi	186	122	35	17	120	40	3	20	9	3	18	5	28	5
349 - š. Morpurgo	84	137	51	12	167	20	8	14	5	3	14	4	42	3

11. VOLILNI OKOLIŠ - ŠKEDENJ, ČARBOLA

VOLIŠČE	KPI	KD	MSI	PRI	«Za Trst»	PSI	PLI	MIT	PDUP	DN	PSDI	SSk	PR	DP
2 - š. Marchi	96	151	38	9	166	16	4	7	1	5	6	14	27	2
7 - o.v. Istrska ul.	143	108	22	11	170	25	5	4	8	7	16	5	28	3
12 - rekr. Saba	81	163	33	17	183	17	6	6	2	9	17	3	28	2
16 - š. Martire	32	140	21	4	161	8	0	3	0	2	10	1	10	0
17 - š. Martire	44	248	68	6	201	10	5	7	1	1	8	1	31	4
100 - š. Marchi	123	151	34	18	214	19	3	16	3	5	18	7	51	6
101 - š. Marchi	96	154	28	8	140	31	3	5	5	3	6	0	30	4
126 - rekr. Gentilli	112	184	32	13	157	33	7	15	5	8	11	1	30	3
167 - š. Ul. Svevo	31	238	36	5	195	14	3	4	6	5	5	1	20	3
189 - o.v. Istrska ul.	87	186	30	8	164	22	5	9	5	3	15	6	49	4
190 - š. Marchi	123	165	29	13	161	31	4	6	3	4	19	6	35	3
191 - š. Chiesa	201	144	14	6	80	32	4	17	9	1	10	33	11	5
192 - š. Chiesa	141	82	12	9	95	12	2	5	5	1	11	13	31	5
193 - š. Chiesa	204	126	23	4	96	29	1	9	10	6	12	31	33	0
194 - š. Chiesa	143	102	17	11	112	12	4	9	5	3	6	17	37	6
195 - o.v. Ul. P. Bianco	112	134	27	9	129	20	3	7	4	3	21	17	26	2
196 - o.v. Ul. P. Bianco	195	123	19	8	166	31	4	11	8	5	16	31	41	2
197 - š. Ul. Fianona	155	154	25	12	172	31	6	11	4	6	17	11	42	3
198 - š. Ul. Fianona	183	169	33	14	145	35	2	26	8	6	28	11	20	2
199 - š. Laghi	161	85	8	4	67	12	1	17	5	3	14	18	21	2
200 - š. Bergamas	129	136	19	11	144	15	1	10	9	5	15	8	48	1
249 - š. Martire	76	187	38	10	170	37	3	9	8	6	15	7	52	4
303 - š. Martire	138	216	31	14	189	34	7	9	4	10	14	3	41	3
315 - š. Ul. Svevo	77	244	61	13	162	24	10	7	2	9	9	2	32	7
330 - š. Marchi	80	257	33	7	146	22	7	17	2	8	12	3	16	3
354 - š. Ul. Svevo	55	170	31	6	211	18	5	7	3	7	12	5	42	1
355 - o.v. Ul. Istria	59	120	32	11	96	12	2	9	4	5	6	1	34	1
362 - š. Martire	102	183	26	3	194	32	12	11	9	10	14	6	49	2

12. VOLILNI OKOLIŠ - SV. ANA, NASELJE SV. SERGIJA

VOLIŠČE	KPI	KD	MSI	PRI	«Za Trst»	PSI	PLI	MIT	PDUP	DN	PSDI	SSk	PR	DP
4 - š. Ul. Manli	137	141	43	3	127	27	1	11	8	7	9	7	29	1
9 - s. Ul. Manli	98	162	24	11	182	12	5	10	5	5	22	10	23	2
19 - š. Visintini	171	120	39	12	144	23	4	6	5	4	33	8	44	4
45 - š. Visintini	84	184	39	7	122	10	0	7	3	4	9	5	34	4
52 - o.v. SMM Sp.	64	69	7	7	52	12	2	7	5	3	9	7	18	3
73 - š. Rossetti	188	120	32	8	171	18	4	16	5	4	41	8	43	4
76 - š. Caprin	91	111	21	4	126	7	1	8	0	1	18	5	28	1
81 - š. C. in Metod	160	169	41	8	159	35	5	17	4	2	17	13	28	3
88 - š. Foschiatti	165	134	28	8	179	37	5	12	3	11	12	16	42	4
157 - š. Foschiatti	126	96	17	5	89	28	5	10	4	4	8	17	32	5
205 - o.v. Ul. dell'Acqua	140	82	14	5	60	6	0	3	4	1	9	7	17	1
206 - rekr. Cobolli	140	143	29	7	131	20	2	12	3	3	9	10	26	5
207 - rekr. Cobolli	117	119	13	8	64	9	2	10	3	3	20	6	21	3
208 - rekr. Cobolli	136	160	39	15	155	31	3	4	4	3	13	4	42	4
209 - š. Caprin	112	179	32	9	171	25	3	6	6	4	7	7	49	4
210 - š. Caprin	142	153	31	7	143	28	6	14	7	3	18	9	36	1
211 - š. Foschiatti	114	145	33	15	119	20	6	10	3	3	15	7	26	4
212 - š. Ul. Pagano	207	118	14	5	110	16	9	10	14	4	25	17	21	0
213 - š. Silvestri	236	89	13	15	103	43	1	15	5	5	24	16	32	4
296 - š. Foschiatti	209	115	42	12	80	22	3	8	6	5	19	3	27	2
297 - š. Foschiatti	93	190	41	14	178	27	4	13	3	5	18	5	51	3
300 - š. Ul. Pagano	91	64	7	2	73	13	3	7	6	1	6	23	9	4
301 - š. Foschiatti	79	185	45	15	182	21	12	3	3	5	10	7	33	3
310 - š. Visintini	57	296	36	4	120	15	7	9	5	5	10	0	25	2
312 - š. Rossetti	75	159	49	15	227	32	2	4	1	4	24	4	60	2
316 - rekr. Gentilli	118	174	39	9	180	31	8	13	3	10	5	0	53	5
321 - š. Ul. Manli	119	114	30	8	136	23	1	13	7	2	8	7	41	9
322 - š. Visintini	149	168	29	15	149	22	1	21	9	5	9	24	25	2
333 - š. Ul.Pagano	215	116	23	8	77	23	1	7	19	5	8	14	12	3
350 - š. Visintini	155	148	44	11	149	23	2	14	5	5	21	5	30	1
351 - š. Visintini	165	124	37	2	127	22	4	8	8	11	16	8	34	3
359 - š. Foschiatti	160	126	28	7	143	19	0	9	12	4	19	5	41	5
361 - š. Foschiatti	65	81	12	9	138	12	6	9	2	7	6	6	25	1
374 - o.v. SMM Sp.	142	156	30	15	139	26	2	18	9	5	10	4	35	4
375 - o.v. SMM Sp.	66	108	35	14	163	19	3	7	3	3	19	7	46	9