Edini slovenski dnevnik
v Zedinjenih državah.
Velja za vse leto . . . $3.00
Ima 10.000 naročnikov

GLAS NARODA

List slovenskih delavcev v Ameriki.

The only Slovenian daily
in the United States
Issued every day except
Sundays and Holidays

TELEFON PISARNE: 4687 CORTLANDT. Entered as Second-Class Matter, September 21, 1903, at the Post Office at New York, N. Y., under the Act of Congress of March 3, 1879. TELEFON PISARNE: 4687 CORTLANDT.

NO. 36. — ŠTEV. 36. NEW YORK, THURSDAY, FEBRUARY 12, 1914. — ČETRTEK, 12, FEBRUARJA, 1914. VOLUME XXII. — LETNIK XXII.

Kongresna preiskava o stavki v Coloradu.

—o—

John R. Lawson je nadaljeval s svojimi izpovedbami o nasilnostih milice.

—o—

PRAV KOT V VOJNI.

—o—

Delavci so se oborožili, ker se jih je pregnalo iz stanovanj ter jih napadlo.

—o—

Denver, Colo., 11. febr. — V današnji seji kongresnega preiskovalnega komiteja je nadaljeval John R. Lawson, član eksekutivnega odbora Western Federation of Miners, s svojimi izpovedbami o nasilnostih, katere so uprizorile oblasti in podjetniki proti stavkujočim rudarjem. Zaslišan je bil že včeraj, vendar pa je moral svoje izpovedbe prekiniti.

Na vprašanje, kako stališče je zavzela organizacija v vprašanju stavke, je odgovoril Lawson:

"Mi ne vodimo nobenih stavk, dokler se dajo preprečiti. Stavka pomeni za delavca peklo in muk trpljenja ne trpe le stavkarji, temveč tudi njihove žene in otroci. Poleg tega pa trpi še splošna publika." Očrtal je postopanje unije, predno dovoli slednja stavko. Nato pa je pojasnil splošne razmere v Coloradu.

Rekel je, da je bila velika stavka leta 1903 za stavkarje izgubljena, ker so uvažali gospodarji vse vrste hudodelcev, ki so kot stavkokazi gnali stavkarje iz okrajev. A tudi ti stavkarji so kmalu spoznali neznosnost razmer ter se obrnili na organizacijo. Odposlalo se je organizatorje in marsikateri je bil ubit, predno se je posrečilo organizirati distrikt.

Nato je naslikal postopanje paznikov in deputy-jev, ki so napadli stavkarje v njihovih šotoriščih, potem ko so jih pregnali iz stanovanj.

Pri napadu na Ludlow šotorišče ni bil nihče ranjen, pač pa je bil v koloniji pri Forbes dne 17. oktobra ubit en stavkar, dočim sta bila dva ranjena. Tjakaj so prišli paznki v dveh oboroženih avtomobilih, na katerih sta se nahajali dve strojni puški. Neki mož je prišel proti stavkarjem z belo zastavo v roki ter jih je vprašal, če so dobri unijonisti. Ko so mu pritrdili, je vrgel zastavo na tla ter zaklical, kazaje na strojne puške: "Glejte, te Vas bodo postrelile." Takoj na to se je pričelo streljanje. Neki deček je bil zadet od devetih krogelj.

Ko se je Lawsona vprašalo, zakaj so stavkarji vračali ogenj, je odgovoril: "Mislim, da je par stavkarjev uporabilo svoje orožje, kajti pazniki so se vrnili v Trinidad brez jetnikov."

Indijski tiger je ubežal.

Bruselj, Belgija, 11. febr. — Iz Hagenbeckove menežarije je ubežal tiger ter pridirjal na trg St. Croix. Nastala je strašna panika. V par trenutkih je bil trg prazen in vsa hišna vrata v okolici zaklenjena. Tiger sam je bil menda še bolj prestrašen kot vsi drugi. Skočil je končno v neko prodajalno tobaka, sedel na mizo ter ostal tam mirno toliko časa, dokler ga niso ujeli.

Cena vožnja.

—o—

Parnik od Austro-Americana proge

ARGENTINA

odpluje dne 18. februarja 1914.

OCEANIA

odpluje dne 4. marca 1914.

Vožnja stane iz New Yorka do

Trsta in Reke	$25.00
Ljubljane	$26.18
Zagreba	$26.08

Vožnje listke je dobiti pri

Frank Sakser,
82 Cortlandt St., New York City.

Bandit Castillo mrtev. Zaprte mehiške banke.

—o—

Bandita Maximo Castillo in šest njegovih pristašev so baje ustrelili ustaši.

—o—

VILLA DVOMI O TEM.

—o—

Huertov kanonski čoln je prišel v ameriško pristanišče ter vzel na krov municijo.

—o—

El Paso, Tex., 11. febr. Ustaška garnizija v Casas Grandes je danes sporočila generalu Villa, da so zasledujoče ustaške čete pri Chocolate Passes ujele zloglasnega bandita Maximo Castillo ter šest njegovih pristašev. Vse so na mestu ustrelili. Osem članov bande je baje ušlo.

Villa sam pa ne verjame popolnoma tej vesti, ker v brzojavki ni navedeno kako je izvedela garnizija v Casas Grandes za ujetje. Raditega je brzojavil, naj se mu sporoči podrobnosti.

V Cumbre-predoru se nadaljuje z delom, vendar pa se je dosedaj posrečilo spraviti na dan le štiri trupla. V predoru divja še vedno požar in iz severnega dela se vali še neprestano dim. Vročina v predoru je bila taka, da so se stopili železni deli vlaka in nadaljna razkritja potrjujejo sum, da so položili banditi v predor dinamit, malo predno je zapeljal vanj vlak.

New Orleans, La., 11. febr. — Mehiški kanonski čoln "Zaragoza" je dospel danes sem, najbrž zato, da vzame na krov orožje in municijo. Ladija je oddala običajni salut 21 strelov, ko je vozila mimo Jackson-vojašnice in godba je igrala mehiške koračnice. Ameriška posadka pa se ni prav nič brigala za mehiško bojno ladijo in iz Washingtona ni bilo nobenega odgovora na vprašanje pristaniških oblasti, kako naj se vedejo napram bojni ladiji, ki je last dežele, koje vlade se v Washingtonu ne priznava.

Vera Cruz, Mehika, 11. febr. S skoro vsakim parnikom, ki odide od tu odpotuje veliko Mehikancev iz rodne dežele. Pred par dnevi iz ječe izpuščeni Rudolfo Reyes bo odpotoval jutri s francoskim parnikom "Navarre" ter se bo v Havani najbrž posvetoval s Felix Diazom.

Chihuahua, Mehika, 11. feb. — General Manuel Chau, katerega je imenoval Villa civilnim governerjem Chihuahue, je izdal danes odlok, s katerim se razveljavlja koncesije štirih tukajšnih bank, ker so se namreč branile nadaljevati s poslovanjem. S tem pa so prekršile pogoje, pod katerimi se jim je dalo koncesije.

Ta odlok pomeni več ali manj konfiskacijo premoženja onih štirih bank. Spojene bodo najbrž z državno banko, katero namerava ustanoviti Villa.

Resignacija ruskega ministrskega predsednika.

Petrograd, Rusija, 11. febr. — Ministrski predsednik Kokocev je resigniral ter bo najbrž stopil na njegovo mesto Goremikyn, ki je bil že preje ministrski predsednik. Goremikyn je baje prijatelj Nemčije in nasprotnik Anglije.

Redka prilika.

—o—

Najlepša prilika se nudi sedaj rojakom za potovanje v staro domovino, ker so vse parobrodne družbe znatno znižale cene prevoznih listkov. Sedaj se lahko dospe po vsaki progi ZA SAMO $22.00—$25.00 PREKO MORJA. Pišite nam glede kretanja parnikov takoj; kajti te ugodne cene so veljavne samo za nekaj časa.

FRANK SAKSER,
82 Cortlandt St., New York.

Polet preko Atlantika.

—o—

Avijatik Orville Wright je izjavil, da je polet za sedaj še neizvedljiv.

—o—

Cincinnati, O., 11. febr. — Na vprašanje, ali se bo dal tudi on uvrstiti v število avijatikov, ki nameravajo preleteti Atlantik, je odgovoril Orville Wright, slavni izumitelj aeroplanov, sledeče:

"Polet čez ocean z aeroplani, ki so v rabi sedaj, ni priporočljiv ter več kot drzen. Sedanji letalni stroji nimajo potrebne za tako vožnjo ter bi je ne mogli vzdržati. Tudi sedanji motorji nimajo potrebnih svojstev. Ne dvomim, da bi se dalo izvršiti polet z dvema postajališčema na poti, a teh ni mogoče dobiti. Vsi dosedanji poizkusi, preleteti isto distanco na suhem v nepretrganem poletu, so se izjalovili ter ne morem verjeti, da bi bilo mogoče najti vsprico obstajajočih razmer avijatika, ki bi tvegal svoje življenje pri takem poizkusu."

Washington, D. C., 11. febr. — Solicitorju trgovinskega departmenta je predložil danes mornariški pomožni tajnik Sweet vprašanje, ali je smatrati aeroplan kot prometno sredstvo na vodi. Vprašanje je nastalo v zvezi s projektirano zračno zvezo s hidroaeroplani med St. Petersburg, Fla., in Tampa, Fla. Ako so hidroaeroplani vozila in prometna sredstva na vodi, potem morajo dobiti voditelji ali aeronavti od vlade potrebno licenco.

Prednost unijonistom.

—o—

Veliko posestnikov rovov smatra unijske delavce za uspešnejše kot pa ostale.

—o—

Washington, D. C., 11. febr. — Danes se je objavilo izvlečke iz poročil industrijelne komisije, ki naj bi ugotovila stališče Western Federation of Miners v industrijelnih bojih v Michiganu in Coloradu. Poročilo ugotavlja, da jemljejo podjetniki v Butte, Mont., v delo rajše organizirane delavce, ki prihajajo povečini iz krogov domačih rudarjev. V teh rovih so razmere precej ugodne in delavci jako uspešni in marljivi.

V Virginia City, Nev., delajo glasom poročila rudarji že trideset let na podlagi kontraktov, katere je sklenila organizacija, ne da bi se med tem časom vršila najmanjša stavka.

Zagotavlja se, da bo objavljeno posebno poročilo glede stavke v rudarskem distriktu Michigana.

"Olympic" ni mogel pristati v Plymouth.

Plymouth, Anglija, 11. feb. — Vsled velikega viharja ni mogel parnik "Olympic" White Star Line pristati kot ponavadi v Plymouth in kapitan je moral odpluti naprej v Southampton, da tam izkrca potnike in pošto. Kaj takega se ni pripetilo že celo vrsto let.

Resignacija generalnega governerja.

London, Anglija, 12. febr. — V poslanski zbornici je naznanil danes formelno državni tajnik za kolonije, da bo sedanji governer za Južno Afriko, Viscount Gladstone, junija meseca odstopil. Izjavlja se, da nima resignacija ničesar opraviti z generalno stavko v Južni Afriki ter s to zvezano deportacijo delavskih voditeljev.

V Tokio je zopet mirno.

Tokio, Japonska, 11. febr. — Nemiri so trajali včeraj cel dan in celo noč. Vsled neprestanih spopadov med policijo in demonstranti se je moral ustaviti promet pocestne železnice. Več oseb je ranjenih. Danes vlada po mestu popoln mir.

V SPOMIN ROJSTNEGA DNE PREDSEDNIKA ABRAHAMA LINCOLNA.

—o—

Stoinpeti rojstni dan Abrahama Lincolna! Ničesar novega ni več mogoče povedati o mučeniškem

predsedniku. Vse je bilo že rečeno in vse se da strniti v kratke besede: Bil je eden največjih mož vseh časov in najznamenitejši med našimi predsedniki.

Z Ellis Islanda. Vzroki deportacije.

—o—

Žena mora trpeti za grehe svojega moža. Štirinajstletna deklica na Ellis Islandu.

—o—

MATI IN OTROCI.

—o—

Ogrska kuharica in tolmač Josef Gyoeri. Zaradi grbe v naselniško ječo.

—o—

Juliji Pirksz niso včeraj dovolili vstopa v deželo, ker ji je bil njen mož postal nezvest in z neko drugo neznanokam pobegnil.

V Ameriko je prišla s svojim možem že pred šestimi leti in se naselila v Pennsylvaniji. Meseca julija lanskega leta je odšla z otroci v staro domovino na obisk in kmalu nato dobila iz Amerike pismo, da se je začel mož z drugo pečati. Nekaj časa ni ničesar vrjela, ker so ji pa prijatelji še večkrat pisali, se je sklenila vrniti nazaj in na lastne oči prepričati, koliko je resnice na celi stvari. Na otoku solza so jo pridržali in jo bodo deportirali, če se mož v najkrajšem času ne zglasi.

Sem je dospela 28-letna Barbara Kota s tremi otroci, od kojih je eden obolel medpotoma na ošpicah. Ker nima natančnega naslova od svojega moža, ki biva baje nekje v Clevelandu, bodo vse skupaj poslali nazaj.

Na otoko solza se pokori 14-letna Stella Kellet s svojim stricom. Ker niti ona niti stric ne moreta črno na belem dokazati, da sta si res v sorodu, bosta morala proti svoji volji odpotovati nazaj v svojo domovino.

32-letna Roza Takats iz Ogrskega je navdušeno pripovedovala tolmaču Josefu Gyoeri o specialitetah ogrske kuhinje, tako da so se mu začele kar sline cediti. Ko je za hip utihnila, ji je pojasnil, da je po mnenju zdravnikov grbasta, in da mora iti v inkvizicijsko ječo. Naselniški uradniki so namreč mnenja, da nekoliko grbasta kuharica nikakor ne more skuhati dobrega ogrskega guljaša.

Peš okoli sveta.

Washington, D. C., 11. febr. — Danes se je zglasil pri predsedniku Wilsonu Frank Mu[illegible] (Slovenec?), ki je dve leti potoval okoli sveta. Na pot je odšel pod predsednikom Taftom leta 1911.

Podadmirali v ameriški mornarici.

Washington, D. C., 11. febr. — Senatni mornariški odbor je danes podal ugodno poročilo o predlogi, ki zahteva, da naj se v ameriški mornarici zopet uvede či. novni razred za podadmirale. Podadmiral ima $11,000 letne plače.

Sufragetke v ječi.

—o—

Mrs. Emmeline Pankhurst je zastražena v njenem stanovanju. Pripravljena na obleganje.

—o—

London, Anglija, 11. febr. — V policijskem sodišču je bilo danes sedem bojevitih sufragetk obsojenih na zaporne kazni po štiri dni, ker niso hotele obljubiti, da bodo šest mesecev popolnoma mirne. Dolžilo se jih je kalenja miru in dejanskega napada v zvezi z včerajšnimi demonstracijami. Ženske, med kojimi ni nobene voditeljice, so izjavile sodniku, da so demonstrirale raditega, ker ni bilo v prestolnem govoru ničesar omenjenega o ženski volilni pravici.

Druge bojevite sufragetke, ki so napadle policijo, ko je slednja skušala aretirati Mrs. Pankhurst, so poslali za teden dni v ječo, ker niso marale plačati naloženih glob.

Policija je celo noč strogo stražila hišo, v kateri stanuje Pankhurstova, odkar se je vrnila iz Švice. Slednja se je brezdvomno pripravila na dolgotrajno obleganje, ker se je v zadnjih dveh dneh zneslo veliko jedil v dotično hišo.

V takozvani "ljudski armadi" katero je ustanovila mlajša Pankhurst, se je že pojavilo nesoglasje. Na nekem zborovanju se je možkim očitalo, da kade smrdljiv tobak. Možki so nato zapustili dvorano ter izjavili, da ne pridejo nikdar več k zborovanjem, ako se jim ne dovoli kajenje tobaka.

Odkritelji Amerike.

—o—

Kitajci so bili že dolgo vrsto let pred Columbom v Ameriki. Stari spomeniki.

—o—

Med sedanjimi ameriškimi prebivalci jih je le malo, ki se zanimajo za svojo novo domovino. To se pravi, zanimajo se za vsakdanje dogodke, melo kedo pa poseže nazaj v zgodovino dežele svobode. Vsi žive v veri, da je Krištof Kolumbo leta 1492 prvi prišel v Ameriko, toda po mnenju zgodovinarjev in drugih strokovnjakov ta trditev nikakor ni resnična. Lansko leto so izkopali arheologi v Mehiki kip — Kitajca, znamenje, da so bili Kitajci že dolgo vrsto let pred Kolumbom v Ameriki. Natančen popis o teh velezanimivih odkritjih najdejo čitatelji v letošnjem **"Slovensko-Amerikanskem Koledarju"**, ki obsega razen poljudno pisanih znanstvenih razprav tudi veliko lepih povesti in precej kratkočasnic s slikami. Naročajte ga, dokler ga je kaj v zalogi. Cena samo 25 centov. Še danes pišite nanj na naslov:

SLOVENIC PUBLISHING CO.
82 Cortlandt Str. New York City.

250 funtov dinamita eksplodiralo.

Stamford, Conn., 11. febr. — V dinamitnem skladišču kontraktorja Johna Jamesa je eksplodiralo danes 250 funtov dinamita. Eksplozija je bila tako močna, da so popokale daleč na okoli po hišah vse šipe. Vzroka eksplozije dosedaj še niso mogli dognati. Poškodovan ni nikdo.

Ženska kandidira za župana.

Rockford, Ill., 11. febr. Mrs. Mary Kennedy je prijavila danes svojo kandidaturo za županko mesto v Mt. Carroll. Ona je prva ženska v državi Illinois, ki se poteza za tako službo.

Veliki viharji.

Halifax, N. S., Canada, 11. feb. Francoski parnik "Chicago", ki je odplul 31. jan. z 268 pasažirji iz Havra, je moral vsled silnega viharja poiskati zavetja v tukajšnjem pristanišču. Na parniku je premog popolnoma pošel.

Morilec Schmidt v smrtni celici.

—o—

Smrtno obsodbo je čisto mirno poslušal. Predlog za novo obravnavo je bil odklonjen.

—o—

POT V SING SING.

—o—

Usmrtili ga bodo v tednu, ki se začne s 23. marcem. Nabito polna dvorana.

—o—

— Sodba se glasi, da ste Vi, Hans Schmidt, kriv umora Ane Aumuellerjeve po prvem redu. Šerifu County New York se naroča, da Vas v teku desetih dni po današnji seji izroči wardenu državne kaznilnice Sing Sing. Do 23. marca boste ostali v samotni celici, v tednu, ki se začne s tem dnem, bo pa omenjeni warden izvršil nad Vami smrtno obsodbo, kakoršno predpisujejo postave države New York.

Smrtna tišina je vlada v do zadnjega kotička napolnjeni dvorani, ko je sodnik Davis obsodil prejšnjega kaplana H. Schmidta s temi besedami na smrt. Obtoženec se je visoko zravnal, pogledal zmagonosno naokoli in ponudil roko pomožnemu šerifu, ki ga je vklenil. Nato se je galantno priklonil Alphonsu J. Koelble in možko odšel v spremstvu policije skozi vrata.

Prejšnji dan ni hotel morilec z nikomur govoriti. Ker so ga časnikarski poročevalci neprestano nadlegovali z vprašanji jim je izročil na listu papirja sledeče vrstice:

— Onkraj solzne doline je drugo življenje, ki ne pozna teka časa; življenje tega sveta je ljubezen.

Pazniki so izjavili, da je morilec celo noč prekrečal pri postelji.

Ko so ga vprašali, če je s sodbo zadovoljen, se je oglasil mesto njega njegov zagovornik in zahteval novo obravnavo, toda sodišče ni ugodilo njegovi prošnji.

Iz sodne dvorane so peljali Schmidta v celico, kjer je zbral svoje stvari skupaj, nato so ga pa posadili v policijski avtomobil. Na New York Central Station, 125. cesta so stopili v vlak in ob eni uri popoldan so bili že v Sing-Singu. V državni kaznilnici so ga ostrigli, obrili in mu oblekli kaznjeniško obleko. Medpotoma ni spregovoril niti besede.

Požar.

Philadelphia, 12. febr. — Na obrežju Delaware je izbruhnil danes zjutraj velik požar. Gasilci so imeli jako naporno delo, ker je voda sproti zmrzovala v ceveh. Pogorelo je provizijsko skladišče na Market in Front St.

Vlačilni parnik zamrznjen.

Bonne Bay, N. F., 11. febr. — Ameriški vlačilni parnik "Potomac" je zamrznil v zalivu Bay of Island. Na parniku, ki se nahaja tri milje od Rocky Harbor, je 36 mož posadke.

Potres na Cubi.

Havana, Cuba, 11. febr. — V mestu Santiago in po okolici so se pojavili danes precej močni potresni sunki. Ljudje so preplašeni bežali na cesto; potres ni povzročil nobene škode.

$12.500 odškodnine.

Tesar John M. Nieman se je težko poškodoval pri delu in tožil družbo National Fireproofing Co. za odškodnino $12.500. Obravnava se je začela ob enajstih dopoldan pred sodnikom Clarkom v Brooklynu in se je ob treh popoldan končala. Sodišče je ugodilo njegovi želji in naročilo družbi, da mu mora takoj izplačati zahtevano svoto.

Velika eksplozija. Kralj Ferdinand.

—o—

Štirideset oseb ranjenih. Že zopet ritualni umor na Ruskem. — Najdeno truplo.

—o—

AMERIKANCI PRI PAPEŽU.

—o—

Bolgarski kralj bo prišel meseca aprila v Združene države. Švedski dijaki.

—o—

Dunaj, Avstrija, 11. febr. — Na državni cesti, ki pelje v Baden, pri Dunaju, se je pripetila zagonetna eksplozija. Pri nekem avtomobilu se je motor pokvaril, vsled česar ni mogel šofer naprej. Okoli avtomobila se je zbrala gruča radovednežev, ki se niso hoteli raziti, čeravno jih je šofer podil. Naenkrat je nastal grozen pok, — eksplodirala je posoda za bencin. Štirideset oseb, ki so stale v neposredni bližini, je bilo težko ranjenih. Petnajst jih bo najbrže podleglo poškodbam.

London, Anglija, 12. febr. — "Daily Mail" je dobil iz Kieva brzojavko, da se je dogodil v neki vasi blizu Kieva ritualni umor. Pred par meseci so pokopali malega dečka, ki baje ni umrl naravne smrti. Truplo bodo ekshuminirali.

Sofija, Bolgarsko, 11. febr. — Kaj lahko se zgodi, da pride bolgarski kralj Ferdinand v doglednem času v Ameriko. Danes je sprejel v avdienci ameriške komisarje za Panama-pacifiško razstavo in jim je rekel, da bo skorajgotovo odpotoval že meseca aprila v Združene države. — Spremljalo ga bode nekaj uglednih politikov.

Rim, Italija, 11. febr. — Danes je sprejel papež v avdienci newyorške in chicaške igralce baseballa. Papež je zelo hvalil njihove atletske vaje in jim poželil apostolski blagoslov.

Stockholm, Švedsko, 11. febr. Danes se je pomikalo po mestnih ulicah proti kraljevi palači 3000 dijakov z različnih švedskih univerz. Kralj se jim je raz balkon zahvalil in jim zagotovil, da jim bo vedno stal na strani, ker so oni takorekoč upanje cele Švedske.

Kot se čuje, bo kralj brez ozira na ministre ustrajal pri svoji politiki. Po mestu vlada tako razburjenje, da so morali ojačiti dvorno stražo. Baronu de Geeru se še ni posrečilo sestaviti novega kabineta.

Denarje v staro domovino

pošiljamo:

K.	$	K.	$
5....	1.10	130....	26.65
10....	2.15	140....	28.70
15....	3.15	150....	30.75
20....	4.20	160....	32.80
25....	5.20	170....	34.85
30....	6.25	180....	36.90
35....	7.30	190....	38.95
40....	8.30	200....	41.00
45....	9.35	250....	51.25
50....	10.35	300....	61.50
55....	11.35	350....	71.75
60....	12.40	400....	82.00
65....	13.40	450....	92.25
70....	14.45	500....	102.50
75....	15.45	600....	123.00
80....	16.50	700....	143.50
85....	17.50	800....	164.00
90....	18.50	900....	184.00
100...	20.50	1000....	204.00
110....	22.55	2000....	408.00
120....	24.60	5000....	1018.00

Poštarina je vštetа pri teh svotah. Doma se nakazane svote popolnoma izplačajo brez vinarja odbitka.

Naše denarno pošiljatve razpošilja na zadnje pošte c. k. poštne hranilnični urad na Dunaju v najkrajšem času.

Denarje nam poslati je najpriličneje do $50.00 v gotovini v priporočenem ali registriranem pismu, večje zneske pa po Postal Money Order ali pa po New York Bank Draft.

FRANK SAKSER,
82 Cortlandt St. New York, N. Y.
6104 St. Clair Avenue, N. E.
Cleveland, O.

Za vsebino oglasov ni odgovorno ne uredništvo ne upravništvo.

"GLAS NARODA"
(Slovenic Daily.)
Owned and published by the
Slovenic Publishing Co.
(a corporation.)
FRANK SAKSER, President.
JANKO PLEŠKO, Secretary.
LOUIS BENEDIK, Treasurer.

Place of Business of the corporation and addresses of above officers:
82 Cortlandt Street, Borough of Manhattan, New York City, N. Y.

Za celo leto velja list za Ameriko in Canado $3.00
" pol leta 1.50
" leto za mesto New York 4.00
" pol leta za mesto New York ... 2.00
" Evropo za vse leto 4.50
" " pol leta 2.55
" " četrt leta 1.70

"GLAS NARODA" izhaja vsak dan izvzemši nedelj in praznikov.

"GLAS NARODA"
("Voice of the People")
Issued every day except Sundays and Holidays.
Subscription yearly $3.00.

Advertisement on agreement.

Dopisi brez podpisa in osebnosti se ne priobčujejo.
Denar naj se blagovoli pošiljati po — Money Order.
Pri spremembi kraja naročnikov prosimo, da se nam tudi prejšnje bivališče naznani, da hitreje najdemo naslovnika.

Dopisom in pošiljatvam naredite ta naslov:
"GLAS NARODA"
82 Cortlandt St., New York City.

Telefon 46 Cortlandt.

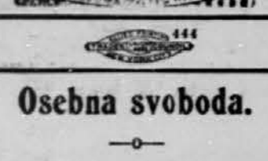

Osebna svoboda.

—o—

Kadar zahtevamo za posameznika pravico, da se sam zase odloči, ali bo vžival alkoholične pijače ali ne in če na podlagi tega napadamo prohibicijo, nam pridejo prohibicijonisti z argumentom, da je prostost posameznika omejena toliko, v kolikor vpliva njegovo dejanje na splošni blagor ter da nima posameznik nobene pravice udajati se navadam, ki škodujejo njegovemu zdravju, kvarijo njegovo nravnost ter zmanjšujejo njegove ekonomske zmožnosti. Ugotavlja se, da ima vse te posledice pri normalnih ljudeh celo zmerno uživanje alkoholnih pijač. Da podprejo ta dokazovanja, citirajo navadno prohibicijonisti izjave znanstvenikov ter se skliujejo na eksperimente v laboratorijih, ki okrepujejo baje po njihovem mnenju to stališče.

Vse te izjave pa so brez vsake temeljite podlage. Kar se tiče izjav strokovnjakov, so te, dasiravno številne vendar posledice naziranja malega odstotka učenjakov celega sveta ter s par izjemami naziranja ljudi, ki niso avtoritete v znanosti in ki nimajo vsled tega nobene kvalifikacije, da bi oddajali avtoritativne izjave glede tega predmeta. To se je docela dokazalo, ko je takozvani Committee of Fifty (komitej petdeseterih) predložil Women's Christian Temperance Union protest proti napačnim izjavam glede alkohola v šolskih knjigah, opremljen s podpisi merodajnih znanstvenikov Amerike. Na ta protest se je odgovorilo z izjavo, opremljeno s podpisi številnih ljudi, ki so pač znani, ki pa nimajo potrebnih kvalifikacij, da bi se izdajali za avtoritete na tem posebnem polju znanosti. Dejstvo, da so izjave znanstvenikov proti alkoholu primeroma tako številne, je pripisovati dejstvu, da so ljudje, ki oponirajo uživanju alkohola, v splošnem polni misijonarskega duha ter se neprestano borijo z vsemi sredstvi, dočim gre velika večina onih, ki ne nasprotujejo zmernemu uživanju alkoholičnih pijač, mirno svojo pot ter živi v prepričanju, da je njihovo stališče pravo.

Kar se pa tiče eksperimentov v laboratorijih, s katerimi se je skušalo dokazati, da ima celo zmerno uživanje alkoholičnih pijač slab upliv na prožnost duha, je pa stvar taka kot jo je ugotovil dr. Charles S. Dana, splošno znani špecijalist za živce: "Alkohol nima ne na ta ne na drugi način upliva na zmožnost do dela, ako se ga jemlje dnevno v zmernih množicah." Dr. Rivers iz Cambridge, Anglija, je konečno dokazal, da so bili eksperimenti prejšnih znanstvenikov napačni radi pomanjkljivih eksperimentalnih metod.

Je pa še en negativen argument, katerega se navadno navaja proti prohibiciji. Ta kaže, da skuša prebivalstvo v krajih, kjer prevladuje prohibicija ali kjer je prevladovala, kljub temu dobiti opojne pijače ter je bolj razpoloženo uživati jih do ekscesa, ne upoštevaje dejstvo, da zavživa manj vredno blago, ki je več ali manj škodljivo. Iz te navade izvirajoče kršenje postave ima povsem umevno slabe posledice na moralno stanje posameznika in občine.

Pustimo vse te argumente na stran ter skušajmo premotriti, kake posledice bi imela prohibicija, ako bi se jo moglo v resnici izvesti. To pa je najlažje storiti na ta način, da se v kratkem premotri dobre učinke, katero ima zmerno zavživanje alkoholnih pijač in katere bi se iztrebilo, ali bi bila prohibicija v resnici uveljavljena. Treba je poleg tega še premisliti, da bi se izkazala prohibicija kot popolnoma brezuspešna tudi v slučaju, da bi se jo popolnoma izvedlo. Fizično bi bilo nemogoče preprečiti izdelovanje pijač na domu. Znano je, da so bili produkti domačega izdelovanja manjvredni in nepopolni, predno se je postavilo produkcijo alkoholnih pijač na industrijalno podlago. Kar se pa tiče domačega izdelovanja v prohibicijskih državah, naj velja tu ono, kar se je reklo na konvenciji družbe "Society of Equity", farmerske organizacije, v Milwaukee. Neki član, ki je bil preje prohibicijonist ter je izdajal prohibicijski list, je rekel: "Prohibicijonisti vam bodo pritrdili, da bodo imele njih postave za posledico "dive", "blind tiger", "speak easy" in "boot legger". Ne bodo vam pa razkrili najbolj škodljivega fakta celega sistema in ta je splošna navada proizvajanja opojnih pijač v kleteh, ki bo neizogibno sledila prohibicijskim postavam.

LOUIS N. HAMMERLING, President,
American Association of Foreign Language Newspapers, Inc.

Kdor je količkaj nepristransko proučil ta problem, ve, da je to najslabši faktor v tem vprašanju ter da se ga ne bo moglo nikdar rešiti. Dokler bo živelo človeštvo, si bo nekaj ljudi želelo narkotikov. Ako ne more dobiti lahkega vina ali piva, bo zavžival močnejše pijače. Ako mu odrečeš tudi te, bo segel po nadomestilih. Vsa ta nadomestila pa so slaba, a še nič v primeri s smrtonosnimi produkti izdelovanja v kleteh, o katerih ne more niti najbolj optimistični prohibicijonist trditi, da se jih bo dalo kedaj regulirati, še manj pa prepovedati."

Dobri učinki zavživanja alkoholnih pijač so v glavnem dvojni. Prvi je zgolj fiziološki učinek, ki prihaja iz stimulacije teka ter pospešuje vsled tega prebavo jedil. Tesno zvezan s tem pa je psiho-fiziološki učinek, ki v enaki meri pospešuje popolno prebavo in izrabo živil. Nastane pa iz tega, ker alkoholične pijače zvišujejo užitek s tem, da vzradostijo duha in pospešujejo družabnost. Moderni fiziologi splošno priznavajo, da je veliko večje važnosti KAKO jemo kot pa KAJ zavživamo ter da je slast do jedi največje važnosti. Vsakdo pa more potrditi to iz svoje lastne skušnje.

Na drugem mestu pa je psihološki učinek, ki nastane vsled pomirjujočega upliva alkoholnih pijač. Ravno dotični fakt, katerega je po kontrastu lahko tako ojači poželjenje, da je reakcija veliko silnejša kot bi bila pod uplivom kateregakoli stimulanta. To je duševno stanje, ki, posplošeno v mase ljudstva, lahko zavede v perverznost, povzročeno po razburjeni domišljiji, ki premaga enakoličnost in praznoto življenja."

Moralnost je odvisna v prvi vrsti od zdravja. Nadalje je otrok sreče. Vodja nekega kluba dečkov v New Yorku, katerega je podpiral pokojni E. H. Harriman, je rekel, da je razvedrilo najglavnejši element pri tvorjenju značaja. Profesor James, Harvardvseučilišča, svoj čas največji psiholog sveta, pravi glede delnega prekinjenja gotovih duševnih zmožnosti kot jih ima za posledico zavživanje alkoholnih pijač: "Prekinjenje ni le slučajen dogodek; bistven in nepogrešljiv element je v našem cerebralnem življenju."

Ekonomski uspeh je odvisen od fizične, duševne in moralne čilosti. Pri produktivnem delu, kot v vsakem drugem slučaju, je človeški element veliko večje važnosti kot pa mašinerija, sistem, organizacija ali špecializacija. O tem je pred nedavnim časom razpravljal Walter M. McFarland v "The Engineer Magazine". Ako pripomore uživanje alkoholnih pijač k zdravju ter duševni in moralni sili, je s tem tudi rečeno, da pospešuje ekonomski uspeh.

Ako bi se uničilo vse te dobre posledice kot bi to storila uspešna prohibicija in ako bi se za vedno preprečilo zadoščenje poželjenja, ki je tako splošno, da je skoro instinkt kot pravi prof. Patrick, državnega vseučilišča Iowe, jo proti uživanju alkoholnih pijač, oziroma dejstvo, da to uživanje pospeši ali prekine do gotove meje delovanje gotovih duševnih procesov, tvori njega največjo dobroto.

Začasno oproščenje je vsakdanjih skrbi, povzdig v sfere domišljije in čuvstva in obenem oproščenje iz spon monotonije. To oproščenje krepi živce kot jih ne more niti spanje. Z drugimi besedami: zmerno zavživanje alkoholnih pijač je važen in splošen pripomoček do veselja do življenja in to veselje do življenja ne dviguje le morale potom pospešenja sreče, ampak tudi direktno pospešuje ustroj.

Glede vrednosti stimulacije pravi profesor Hugo Münsterberg, slavni psiholog Harvardvseučilišča: "Priprosta vzdržnost od stimulantov ni v resnici nobena prava rešitev problema; ravno psiholog je oni, ki predobro ve, kako slabe posledice imata monotonija in praznost, ki razume, da ima želja po narkotikih in stimulantih svoje globoke, psihološko utemeljene vzroke ter da dovaja popolno vzdržanje do duševnih eksplozij, ki dovedejo človeka do usodnih impulzov in do hudodelstev. Eksperimenti v laboratoriju lahko pokažejo kako se izpremenijo fiziološki pogoji, ako se polasti duha tako žalostno stanje pričakovanja in monotonije, kako stradajo gotove duševne funkcije in kako so druge nevarno napete. Ustvari se stanje pričakovanja in pozornosti, vsled kojega hrepenenje po kontrastu lahko tako ojači poželjenje, da je reakcija veliko silnejša kot bi bila pod uplivom kateregakoli stimulanta. To je duševno stanje, ki, posplošeno v mase ljudstva, lahko zavede v perverznost, povzročeno po razburjeni domišljiji, ki premaga enakoličnost in praznoto življenja."

Moralnost je odvisna v prvi vrsti od zdravja. Nadalje je otrok sreče. Vodja nekega kluba dečkov v New Yorku, katerega je podpiral pokojni E. H. Harriman, je rekel, da je razvedrilo najglavnejši element pri tvorjenju značaja. Profesor James, Harvardvseučilišča, svoj čas največji psiholog sveta, pravi glede delnega prekinjenja gotovih duševnih zmožnosti kot jih ima za posledico zavživanje alkoholnih pijač: "Prekinjenje ni le slučajen dogodek; bistven in nepogrešljiv element je v našem cerebralnem življenju."

Ekonomski uspeh je odvisen od fizične, duševne in moralne čilosti. Pri produktivnem delu, kot v vsakem drugem slučaju, je človeški element veliko večje važnosti kot pa mašinerija, sistem, organizacija ali špecializacija. O tem je pred nedavnim časom razpravljal Walter M. McFarland v "The Engineer Magazine". Ako pripomore uživanje alkoholnih pijač k zdravju ter duševni in moralni sili, je s tem tudi rečeno, da pospešuje ekonomski uspeh.

Ako bi se uničilo vse te dobre posledice kot bi to storila uspešna prohibicija in ako bi se za vedno preprečilo zadoščenje poželjenja, ki je tako splošno, da je skoro instinkt kot pravi prof. Patrick, državnega vseučilišča Iowe, potem bi imelo to gotovo zelo slabe posledice za zdravje, moralo in uspešnost naroda.

Louis N. Hammerling.
"American Leader".

Dopisi.

—o—

New York, N. Y. — Tukajšnji tamburaški klub "Slovenka" priredi svojo prvo veliko zabavo 15. februarja v pritličju cerkve sv. Nikolaja, 133 2. ulica, New York. Začetek ob 4. uri popoldan. Vrle tamburašice se prav pridno pripravljajo za nastop in prepričani smo, da nas bodo, kakor vedno tudi ob tej priliki očarale s svojim igranjem. Na vsporedu je več zanimivih točk. Poleg komadov, katere proizvaja "Slovenka", nastopi tudi dična "Domovina" s svojim krepkim spevom, da povzdigne slavnost tega dne. Kar bo pa nudilo poseben užitek, je "Venček narodnih pesmi" na citre in kitare, katerega proizvajajo štiri tamburašice v narodnih nošah. Kaj takega se dosedaj še ni čulo na našem odru, zato smo prepričani, da ne bo nihče zamudil te zabave. Vprizorila se bo tudi veseloigra "Doktor Hribar" za mešane uloge in burka "V posredovalnici" za ženske uloge. Igralci se prav pridno vadijo in upamo, da bodo zadovoljili občinstvo, kakor vedno. Kdor se pa hoče prav od srca nasmejati, ne sme zamuditi komičnega prizora "Vojaško življenje", katerega predstavlja naš najboljši igralec. Tudi godbe ne bo manjkalo. Med odmori igranje na glasovir in violine, kar bodo proizvajali naši slovensko-amerikanski umetniki. Tamburašice smo imeli že večkrat priliko občudovati pri javnih nastopih, pri katerih so vedno žele priznanje in pohvalo, dasi obstoji ta zbor šele kakega pol leta. S svojim nastopom in sodelovanjem so pomagale, kadar in kjer je bilo treba. Zato zaslužijo, da smo jim hvaležni za njih požrtvovalnost in to tudi dejansko pokažemo: Podpirajmo jih pri njih prireditvah! Torej, Slovenci in Slovenke v Greater New Yorku, na svidenje v nedeljo 15. feb. ob 4. popoldan v pritličju cerkve sv. Nikolaja, 133 2. ulica v New Yorku! — Poročevalec.

Cleveland, O. — Dela se bolj slabo; stari delavci so sicer še vsi na delu, samo nekoliko rokodelcev "štapa". Število Slovencev se v naši naselbini vedno množi. Upajmo, da bodo na spomlad nastopili boljši časi. Tukaj se je ustanovila nova slovenska organizacija "Slovenska Dobrodelna Zveza", ki bo še ta mesec inkorporirana. V prvi vrsti gre seveda hvala organizatorjem, ki se niso plašili nobenega truda in nobenega dela. V par mesecih se je nabralo že $2500.00 in mlada Zveza šteje že 17 društev. Še kakih dvesto dolarjev potrebujemo, pa bo vse dobro. Seveda ima Zveza preko $8000.00, pa teh ne smemo kršiti, ker je po postavi prepovedano. Kakor hitro dobimo čarter, se bosta združili stara in nova Zveza in imeli bomo organizacijo, ki bo štela 1300 članov in članic. Zveza ima svoj glavni urad na št. 6120 St. Clair Ave. Slovenci, pristopajte ker se le s slogo da kaj doseči! Pozdrav! — John Zulich.

West Greene, Ala. — Sporočiti moram žalostno novico o nesreči, katera je zadela Josipa Zbašnika, Filipa Malnarja in njegovega svaka v Rock Castle. Zjutraj so šli še zdravi na delo, dopoldan je pa eksplodiral dinamit v rovu in vse tri smrtnonevarno poškodoval. Malnar zapušča ženo in več nedoraslih otrok. Pozdrav! — P. M.

LISTNICA UREDNIŠTVA.

Št. 9, West Newton, Pa. — Avstrijska vlada ne more zasledovati ameriškega državljana, ki pride tja, ako je odšel iz starega kraja, predno je bil star sedemnajst let. Kdor pa je bil klican k naboru, ali je bil že potrjen ali je služil že pri vojakih ter odtam pobegnil, predno je doslužil svojo dobo, zapade kazni brez ozira na to ali je ameriški državljan ali ne. — Astrologija je humbug. Vse dotične stvari so izmišljotine in prevara praznovernih ljudi.

J. S., Grafton, Wis. — Dotična notica je prišla po pomoti v list. Imenovana tvrdka je povsem reelna in solidna ter hoče imeti dotična dokazila le za to, da ve, da je v resnici izplačala denar pravi osebi, ker bi morala v nasprotnem slučaju sama trpeti škodo.

I. Š., Mineral Kan. — Primoran človek naravnost ni, a mora vzeti ako noče biti lačen

Jurkica Agičeva.

—o—

— Povest. —

Spisal Ksaver Šandor-Gjalski.

—o—

(Dalje.)

Po sv. maši, kateri je Jurkica prisostvovala povsem ganjena po petju šolskih otrok, sestala se je pred cerkvijo s Stepanovičem v družbi z gospodom upraviteljem, ali — kakor ga je Stepanović nazivljal — magnifikusom. Jurkica je hotela mimo, a Stepanović jo je zadržal ter predstavil "velemožnemu" gospodu, kateri se jej je globoko poklonil, stisnil roko ter omenil jutranjega slučaja.

— Takoj sem si mislil, to bo naša nova gospica učiteljica.

— Ha, ha, ha! Magnifice, takoj poznate! A samo da je gospica pogrešila, da je dospela šele danes.

— Pa saj danes ni še nikak šolski dan! — je odvrnil "magnificus" in se pri tem dobrohotno in nežno ozrl na Jurkico. Pogled njegov kakor da jej govori: "Dušica, ne boj se, mi ti bomo gledali skozi prste!"

— A ne tiče se šole, — je povzel Stepanović, — gre se za njeno plačo. Še včeraj bi morala priseči, da bi jej bila plača nakazana od današnjega dne naprej.

— Res, — mu je posegel v besedo upravitelj. — Na, — ali kaj zato, saj smo šele danes prvega. Gospico zaprisežemo takoj, pa radi njene plače že uredimo vse potrebno, — in goreče njegove oči so motrile le Jurkico.

— Ali gosp. okrajnega nadzornika ni doma. Šel je nekam na komisijo, nekaj merit.

— Hm, fatalno! Počakajte, — pridite z gospico v moj urad. Uredimo že vseeno. A dotlej moj poklon, — torej — na svidenje! — se je globoko priklonil Jurkici in se žvižgaje oddaljil, poskakovaje pri tem tako, da se mu je zibal ves život.

Po seji učiteljskega zbora, v kateri so Jurkici odločili prvi razred, in sicer v najeti sobi, spremil je Stepanović Jurkico v urad k "velemožnemu". Slednji je pripovedoval vsakemu, katerega je srečal, kako divna in lepa je nova učiteljica, kako jej je pomagal na prehodu čez blato in kako se mu je krasno dekle nasmehnilo. Uradnega slugo je poslal na dom z naročilom, naj mu gospa pošlje novo rdečo ovratnico. A ustne so mu šepetale venomer: "Corpo di bacco! — prav lepa je. Take ni niti v Primorju!" — a kadar mu je sluga prinesel ovratnico, ni si dal miru, pa je vsakotoliko pomolil glavo skozi okno, da vidi, je-li že gre. "Saj — Anica ni nič, primerjaje jo s to! Istina, bila je močneja, — a nežnost te pravzaprav — eh! — Da, zaprisežem jo, — saj kako politična oblast morem — ter jej pri občini takoj nakažem plačo. Tako je tudi pravično, — a — bom jej tem simpatičneji in mali angeljček mi bo hvaležen!"

In gospod kr. podžupanijski tajnik in upravitelj podžupanije v Pazarincih je poskočil veselja kakor otrok.

Jurkico je vsprejel tako ljubezniivo, kolikor je to le mogoče. Zaprisegel jo je, potem lastnoročno potrdil na dekretu dan položene prisege ter se podpisal skrbno čitljivo ("naj ima moje ime pred seboj", mislil si je pri tem). Zatem je v njeni navzočnosti izdal nalog na občinsko poglavarstvo in jej prečital, kar je pisal. Jurkica je bila vesela in hvaležna. Žunić jo je rešil velike skrbi. Skoraj divila se je njegovi dobroti in bila je izredno srečna, da jej je povsem tuj človek tako dober in prijazen. Kaj pa šele, ko je komaj po eni uri dospel stražar ter jej javil, naj bi poslala pobotnico, da se jej izplača plačilo! Sedaj je bila Jurkica skoraj ginjena prevelike hvaležnosti. Stepanović jej je narekoval dobesedno kako naj napiše pobotnico ter sam šel po novce. A kadar jih je Jurkica imela v rokah! Občutila je neki ponos, zadovoljnost in veliko radost.

(Pride še.)

Strahotno dejanje zblaznele žene.

Rudarjeva soproga Šitkovska v Herne je nenadoma zblaznela. V blaznosti je pograbila svoje 7 tednov staro dete in je toliko časa metala ob zid, da je bilo mrtvo. Prav tako je hotela storiti s triletnim sinčkom. K sreči je prišel v tem trenotku njen soprog, da je preprečil smrt drugega otroka.

Tatova s kačo.

Iz Monakovega na Bavarskem poročajo: Pred kratkim sta se nastanila v nekem tukajšnjem hotelu zakonska z Angleškega, ki sta imela s seboj nakit, vreden pol milijona. Čudno se jima je zdelo, da ju spremljata že na vsem potovanju dva gospoda, ki sta se nastanila navadno v istem hotelu ali pa v sosednem. Končno sta Angleža vso zadevo naznanila policiji. Policija je uvedla hišno preiskavo pri osumljencih in je našla pri enem veliko kačo. Tatova sta nameravala udreti ponoči v stanovanje Angležov, tam izpustiti kačo, katere bi se Angleža gotovo prestrašila in potem bi izvršila tatvino. Policija je seveda aretirala tatova, ki sta znana mednarodna hotelska tatova in sta rodom Šveda.

Koliko krvi sme človek izgubiti, ne da bi umrl?

Če kdo umrje zaradi izgube krvi, rečemo, da je izkrvavel. V to nevarnost moremo priti vsel, kadar se ranimo. Zato se morajo rane čim hitreje s čisto obvezo zavezati, ker s tem se krvavitev ustavi. Včasih pa krvavljenje prestane samo od sebe, a ta slučaj je različen pri različnih naturelih. So ljudje, ki izkrvave že na malih ranah. Poizkušnje so dokazale, da smejo ljudje izgubiti 2 kilograma krvi, ne da bi umrli. So pa tudi ljudje, ki ne umro, če tudi so izgubili cele 3 kilograme krvi. Zdravniki — n. pr. dr. Behring — trdijo, da ima človek toliko krvi, kolikor tvori 13. del teže njegovega telesa, in da sme izgubiti kvečjemu polovico svoje krvi, nikakor pa ne več.

Žrtev skopuha, večkratnega milijonarja.

Večkratni milijonar Pupišev v Moskvi je zakrivil s svojim skopuštvom že štiri samomore svojih najbližnjih sorodnikov. Njegov najstarejši sin, ki je bil sodnik v Moskvi, je izvršil samomor pred šestimi leti, njemu je sledila starejša sestra, kateri je odtegnil skopuh vsako podporo in zahteval od nje, da bi se prezivela s prostitucijo. Letos o Novem letu se je zastrupil njegov mlajši sin, katerega je potisnil oče v bedo, ker je poročil neko revno dekle. Kmalu po smrti mlajšega sina pa se je zastrupila še skopuhova žena.

Stavka na eksportni akademiji na Dunaju.

Pred kratkim so bili pokličani zastopniki stavkujočih eksportnih akademikov k konferenci z državnimi poslanci vseh strank. Obenem je bila deputacija stavkujočih pri vodji eksportne akademije, vladnem svetniku Schmidu. Poroča se, da namerava trgovsko ministrstvo semester zaključiti, če bo trajala stavka delj kot osem dni.

Rad bi izvedel za naslov svojega brata JOSIPA JUGOVIČ. Doma je iz vasi Vinica na Kranjskem. Svoječasno se nahajal v Manistique, Mich., in sedaj mi ni znano za njegov naslov. Iščem ga radi važnih stvari, zato prosim cenjene rojake širom Amerike, kedor ve za njegov naslov, da ga mi javi, ali naj se pa sam oglasi. — John Jugovich, Willard, Wis.
(10-12—2)

ŽENITNA PONUDBA.

Mladeniča, ki imava tukaj svoje domovje, "livery stable" in jako brzo živino, hitrejšo kot brzovlak, želiva se seznaniti s Slovenkami v starosti od 16 do 75 let. Katero veseli, naj se oglasi s $1000. Pišite na:
Frank Tushek & Co.,
Box 53 Susie, Wyo.

POZDRAV.

Pred odhodom v staro domovino pozdravljava vse znance in prijatelje v Collinwoodu, O., posebno pa Ignaca Fortuno, njegovo ženo, družino Vinšek, Franca Božič in vse slovenske rojake. Na veselo svidenje v stari domovini!
New York, 11. svečana 1914.
Janez in Franc Božič.

Pri odhodu na parnik "La Provence" pozdravljava še enkrat svoje prijatelje, posebno one, od katerih se nisva osebno poslovila. Prisrčen pozdrav na družini! Da ste nam zdravi! Na zdar!
New York, 11. svečana 1914.
Kalan — Satkovič.

Predno se podam čez široki ocean, pozdravljam svoje rojake v Glenrock, Wyo., posebno pa Antona Kosicha, Fr. Ribaricha, Štefana Pliseo in Johna Milicha. Ostanite zdravi!
New York, 11. svečana 1914.
F. Milich.

IŠČE SE ŠIVALKE

za hemp klobuke; dolga sezija, svetla in zračna delavnica. Samo dobro izvežbane naj vprašajo.
Kantov Lds. Hats Co.,
652 Broadway, New York City.

Rad bi izvedel, kje je moj brat FRANK ERMENC, doma iz Ljubnega št. 8, Spodnje Štajersko. Minulo je približno 5 let, odkar mi je zadnjič pisal iz Channing Mich. Zvedel sem od negotove strani, da se je smrtno ponesrečil na lovu. Rad bi izvedel, koliko je na stvari resnice. Prosim cenjene rojake, če je kateremu kaj več znano o tej stvari, ali če zna, kje se nahaja, da mi o tem poroča, zakar mu hočem biti zelo hvaležen in obenem dam nekaj nagrade. Če bi morebiti sam to čital, ga prosim, da se mi javi.
Anton Ermenc, Box 78, Bear Creek, Mont. (12-14—2)

NAZNANILO IN VABILO.

Članom društva "Jutranja Zarja" št. 11 S. D. P. in P. Družbe v Conemaugh, Pa., naznanjam sklep redne seje z dne 1. februarja 1914, da se bode vršila

VESELICA
v sobcto dne 14. februarja

v Slovenskem Delavskem Domu v Conemaugh, Pa. Kdor izmed članov v okolici Johnstowna izostane, plača $1 v društveno blagajno; oddaljeni člani nad 5 milj plačajo pa 50 centov.

Tem potom vljudno vabimo vsa sosedna društva ter posamezne rojake in rojakinje, da se blagovolijo naše veselice udeležiti. Vstopnina za možke $1, dame so vstopnine proste. Za sveže pivo in okusen prigrizek bo skrbel za to določeni odbor.

Z rojaškim pozdravom
Fran Pušnik.

Znižana cena!

Lična knjižica "Katastrofa Titanica in Volturna", obsegajoča 64 strani s 14 slikami, je od sedaj naprej na prodaj po 25¢ komad s poštnino vred. V tej knjižici se opisuje jasno vse grozne prizore na označenih parnikih. Zanimivo za vsakega. Znesek se lahko pošlje v poštnih znamkah. Naročila naslovite na:
Otto Pezdir,
412 E. 78. St., New York, N. Y.

Za en dolar

dobite dnevnik "Glas Naroda"
SKOZI ŠTIRI MESECE.

"Glas Naroda" izhaja v šestih dneh na 30 straneh. V njem najdete važneje vesti vsakega dne, vesti iz stare domovine in zanimive povesti.

Vse osobje lista je organizirano in spada v strokovne unije.

V - BILO NA
PREDPUSTNO VESELICO,
... katero priredi....
SLOVENSKA VICTOR GODBA
v soboto, dne 14. februarja 1914
v SLOVENSKI DVORANI na Ohio St. v Moxham, Pa.
začetek točno ob sedmih zvečer, zaključek ob 12-tih.

PROGRAM.

Godba.

Petje.

Ples.

Plesne komade izvaja slovenski "VICTOR ORCHESTRA" iz Conemaugh, Pa.

Cenjeni rojaki in rojakinje, uljudno Vas vabi slov. "Victor godba", da nas počastite s svojim posetom, tako tudi uljudno vabimo brate Hrvate. Kličemo vsem skupaj: Na veselo svidenje na dan 14. februarja!

Za vsestransko postrežbo bode nabolje preskrbljeno.
Za mnogobrojni obisk naujudneje prosi
ODBOR.

Romanje Jernejca Tonača.

—o—

Spisal Z. N.

—o—

(Dalje.)

"To je vse res, kar si mi povedal sedaj-le. Ali povem ti, da sem veliko pametnejši od tebe."

"Kako misliš to?"

"To ti prav lahko dokažem. Vidiš, ko so Štajerci nama stregli po knežje, se nisi prav nič zmenil ne za dehteče jedi in ne za rujno vince. Jaz sem jedel in pil, kakor bi ne vedel, da bo enkrat sodni dan, ti pa si se pasel s suhimi skorjami in žlampal samo vodo, kakor bi se že jutri podrl ves svet. Ti si spal vedno pod milim nebom, a jaz sem se zadovoljno valjal po mehkih in snažnih posteljah. Zelo všeč bi mi bilo, da bi trpela ta romarska pot do moje smrti. Dobri in postrežljivi Štajerci so mi strašansko razvadili želodec. In bojim se zelo, da se mi upre, ko ga bom moral spet polniti z žganci ter ga zalivati z neslano vodo."

"Lahkomišljen si bil že odnekdaj in hudomušen šaljivec in vesel lahkoživec ostaneš do groba."

"Za te dobre lastnosti sem Bogu prav iz srca hvaležen. Saj se tako živi najlažje. Vidiš, če bi bil ti takšen...."

"Kaj pa pokora?! Kaj moji otroci, kaj žena in kaj moje nekdaj tako čislano ime? Kaj misliš o vsem tem?"

"To so reči, ki jih jaz ne razumem. Nikoli nisem imel žene in seveda ne tudi otrok. Ime moje je bilo, je in ostane Matevžek Podlesk. Berač sem po stanu, pa verš kristjan in vesel človek po mislih."

In še dolgo v noč sta se pogovarjala, dokler tudi njima ni pobožal sladki spanec oči...

Bledi mesec se je prebudil nocoj šele proti polnoči. Ves obilni in zabuhli obraz se mu je svetil nekoliko hudomušno in nekoliko začudeno. Strmel je in se smehljal naivno tem spečim božjepotnikom. Morebiti ni vedel, da je gnala vse te ljudi sebična pobožnost proti cerkvici sv. Antona na Zdenski Rebri. Morda?! Mogoče je pa tudi, da mu je bilo to prav natanko znano in se je režal kar tako iz navade. Morda pa se je smejal tistemu čudnemu godcu v zelenem suknjiču in rdeči čepici, ki se je v njegovi mesečini plazil od romarja do romarja ter se ravnokar vstavil ob Jernejcu Tonaču...

In dvignila se je prihodnje jutro cela pobožna vojska, zaškripal je voziček in cela procesija se je pomikala po široki in strmi cesti.

In nič se ni pripetilo posebnega. Zmerno so hodili, molili in prenočevali na prostem.

Bili so lepi vroči junijski dnevi in tople poletne noči.

Tonač je bil otožen kakor vedno, in Matevžek je bil še vedno vesel in dobrovoljen, dasi ni bilo več tistih slastnih pojedin in mehkih postelj.

Porazgubile so se bile vasi popolnoma in neizmirni gozdovi so se razprostirali vsenaokrog.

Bilo je dvanajstega junija, in tisto jutro na široko ljubljansko polje.

Kakor dve veliki pogači se jim je privalila čestita in od Ljubljančanov tako spoštovana Šmarna gora. Ljubljanski grad je strmel v to pobožno vojsko iz precejšne daljave in solnce se je ravnokar razveselilo svojih znancev. Kajti megla, slavna ljubljanska megla se je v tem trenotku razblinila v nič.

"Vidiš, Tonač, ta stvar je taka-le", izpregovori Matevžek, ko so bili še samo tri ure od Ljubljane. "Jaz nisem spokoren romar kakor ti in vsi drugi v tej procesiji. Zato pa tudi ne hodim bos in ne gologlav. Sicer bi bil prav storil, da sem se si sezul čevlje že tam pri Krškem ter jih vrgel čez ramo, ali sedaj se ne izplača. Veš silno mi je zahrepenelo srce po dobri dolenjski kapljici in tudi želodec se nič kaj dobro ne počuti. Pri 'Figovcu' imajo vse srčne in želodčne potrebščine. Cviček toči ta krčmar in prodaja izborne mesene klobase. In mislil sem si, da ni dobro dolgo odlašati, kar poželi srce in počemer koprni želodec. Ob teh mislih so mi omladele noge in duša oživela. Procesija gre prepočasi, in jaz se bojim, da mi ne poči srce. Ne zameri mi torej, da te zapustim za nekaj časa. Dobiš me pri 'Figovcu', kamor spraviš tudi lahko svoj vozček in svojega konjiča."

"Ali ne veš, da mi prepoveduje pokora v gostilno?"

"Imaš prav. Silno koprnenje po žlahtnem cvičku me je čisto zmešalo. V cerkev moraš, kakor se to spodobi pobožnim božjepotnikom. Toda kje pustiš tačas svoje stvari, konjiča in krače?"

"Pri Perlezu me poznajo."

"Dobro. Kje se dobimo in kdaj?"

"Pri dolenjskem mostu ob treh popoldne.

"Prav. Ob treh popoldne pri dolenjskem mostu", ponovi berač ter jo odkuri urnih korakov liki dvajsetletni fant proti beli Ljubljani.

Dobro jo je pobiral in kmalu je prišel k 'Figovcu', kjer je pojedel dve meseni klobasi in popil polič vina. Poleg tega pa je pripovedoval pivcem, krčmarju in natakarici o svojem imenitnem romanju. Komajda je skončal svojo zgodbo, se je že začulo zamolklo mrmranje po široki Dunajski cesti.

Tonačeva procesija je dospela v mesto.

"Sedaj-le pa že gredo!" je vzkliknil Podlesk ter planil na vežna vrata.

In vsi drugi so tiščali za njim.

"Tisti-le tam spredaj, ki poganja žalostno kljuse, je Jernejec Tonač, najbogatejši kmet iz Šentjerneja", jim razlaga zgovorni berač.

'Poznam ga', izpregovori krčmar. "Večkrat se je oglasil pri meni. Dober gost! Škoda zanj!"

"Počemu škoda zanj?" mu ugovarja berač. "Saj še ni tako pri koncu. "Res ga je sicer zadela nesreča za nesrečo, ali zadnja ura mu vendar še ne bije."

"Nesrečen biti, povrh pa še romati skoraj mesec dni!" se čudi nekdo izmed gostov.

"Nesrečen, pa nesrečen kakor tisti v svetem pismu", de Matevžek. "Ime mi je izpadlo. Saj veste! Mladost je norost, starost pa slabost. Nesreča mu je vzela vse, samo kopico otrok mu je pustila in ženo. Najprej mu je pobila toča vsa polja, potem mu je kuga izpraznila vse hleve, in slednjič mu uniči še ogenj vsa gospodarska poslopja. Ob vseh teh žalostnih dogodkih pa se je Tonač silno pregrešil in strogi izpovednik mu jen naložil pokoro, katero sem Vam razložil nekaj trenutkov prej."

"Vsak naj živi po svoji vesti! In nobene izpovedi ni potreba!" se spet oglasi nekdo izmed gostov.

"Tako je. Tako se govori, kaj Figovec?!" mu pritrdi drugi gost.

"To je tako jasno kakor solnce" pridene tretji.

"Tudi jaz sem tega mnenja", odloči krčmar.

"Ojej, ojej!" vzklikne berač Podlesk začudeno. "Sami antikristi ste Ljubljančanje, brezverci in razkolniki."

"Deset antikristov prav gotovo potrebujemo v Ljubljani, taka mizerija je po našem denarnem trgu", se odreže visokodoneče četrti gost ter se ponosno ozira po celi družbi, češ, da se je izrazil parlamentarsko.

"Morebiti ga še uniči pokora", meni krčmar.

"Taki pogovori so previsoki zame. Ne razumem jih", pripomni Matevžek.

In natanko tedaj so šli romarji mimo. Pred Perlezovo gostilno v Prešernovi ulici se razkropi cela procesija po svojih pobožnih opravkih. Nekaj jih je šlo v stolno cerkev, nekaj k sv. Jakobu, nekoliko v jezuitsko cerkev. Sedemnajst jih je pa šlo s Tonačem k Frančiškanom. Pobožno in iskreno so molili ter se kleče premikali od oltarja do oltarja. Izpovedovali so se in pristopali k mizi gospodovi. Tonač se je tako potopil v svojo molitev, da ni opazil, kako so se njegovi spremljevalci izgubili iz božjega hrama.

Po vseh cerkvah je bilo že odzvonilo poldne, a Tonač je še vedno klečal na najnižji stopnici pred velikim oltarjem.

"O, Bog, vsemogočni Bog", so šepetale njegove ustnice. "usmili se ponižnega grešnika, odpusti mi in daj spet svoj blagoslov! Samo radi mojih otrok mi podeli milost svojega neskončnega usmiljenja! Grešil sem, grozno sem grešil!"

"Ha. ha, ha!" se zareži tedaj nekdo bogve kdo in odkod na vse grlo. Tako vsaj se je zdelo Tonaču.

Kdo neki se reži tako nesramno in to še v cerkvi!?" se začudi spokornik oziraje se plašno po prostrani hiši božji.

Nikogar ni in popolnoma je prazna.

"Zdelo se mi je samo tako", si misli Tonač. O Bog! Podeli mi milost in vlij žarke prave pobožnosti v mojo dušo! Saj veš, da je človek tako slaboten in grešen. Prizadeval sem se celo to pot, da natanko izpolnim naloženo pokoro. Dodeli mi vztrajnost, da jo izpeljem do konca. Se samo nekaj ur, pa bo spet sreča v moji hiši in Tonačev rod bo spet najbogatejši kakor nekdaj. Saj mi je rekel izpovednik: 'Če to storite, Vam Bog povrne vse, kar Vam je vzela njegova previdnost'. Tako je rekel, da, prav tako."

"Ha, ha, ha!" se spet zareži nekdo naširoko.

Tonača se polasti strah, in ves preplašen izbeži iz mogočnega hrama božjega.

Ura je bila nekaj minut čez dve.

In naglo jo pobere Jernejec po voziček ter jo krene hrobeč suhe skorje proti dolenjskemu mostu.

In natanko ob treh dospe na dogovorjeno mesto.

Cela procesija je bila tamkaj že zbrana. Samo še Matevžka ni bilo.

"Kaj hočemo?" so spraševali drug drugega.

"Kar pojdimo", meni Tonač. Podlesk že sam pride za nami."

In pognal je Tonač svoje kljuse, zazibal se cel izprevod in pobožno so se jele pregibati ustne vsem romarjem. V iskreni molitvi se je premikala cela procesija po zaprašeni dolenjski cesti..

In tam za Krimom se je jel počasi dvigati majhen temnosivkast oblaček.

* * *

Matevžk Podlesk, berač po božji in svoji volji, se je bil nekoliko dolgo zamudil pri 'Figovcu'. In to ni bilo prav nič čudnega. Saj je imel toliko prijateljev med pivci in Figovec ima tako strašansko dober cviček. In prijatelji in dobro vino so tako zapeljive reči!

Zato se mu je pa treba tudi silno podvizati, da še dojde procesijo. Na dolenjskem mostu jih ni, zato so že odšli proti svojemu cilju. Pa tudi ljudje so mu povedali to. No, pa jih že dohiti. Saj ima urne korake, a procesija je tako počasna.

"Kaj se jim tako mudi v tej vražji vročini" se huduje berač samprisebi.

In hitel je in se potil godrnjaje.

"Brrr, ta prah!" se je jezil zagazivši v prašni oblak.

Dohitel je procesijo, blizu Laverce je to bilo.

"Aha, tam-le že vidim podplate zadnjih bosopetcev. "Hej, Ti fant iz zelene Štajerske, ali si pozabil čevlje pod pečkom, da bosopetiš po "Kranjskem", se ponorčuje berač dohitevši procesijo na zadnjem koncu.

"Matevžek je že tu!" je završalo od ust do ust med božjepotniki.

"Noge si boste lahko oprali nazaj grede!" jim reče poredni berač. "V štiriindvajsetih urah bo dež, vam rečem. Tistale zaplata za Krimom prinese vselej kaj mokrega in včasih tudi kaj trdega obenem."

"Ne vemo, bomo videli jutri. In če ne bo dežja, pa tudi tebe sezujemo, da si umažeš in razmesariš noge."

"Jaz pa vem", se odreže berač. "Bosi hodite pa le sami! Jaz imam tako pokoro, da moram hoditi obut."

To rekši gre naravnost k Tonaču, ki je bil še vedno na čelu svojih božjepotnikov. Ugledavši ga se je začudil.

"Kakšen pa si, Tonač?! Skremžen obraz imaš liki jesensko vreme, ko dežuje štirinajst dni vkup.

"Oh. Matevžek, ti si danes zelo strupenega jezika."

"Nabrusil sem si ga s prahom, in vročina me je raztogotila docela."

"Veseli bodimo, da nas tako muči vroče solnce. Tem bolj si očistimo duše."

"Imaš prav — zase. Toda mene ne prištevaj med svoje spokornike."

"Vsak človek je grešnik in vreden pokore."

"To je res! Ali danes nisem raložen za take stvari.

Tonač je umolknil. Preveč je imel opravka s svojimi mislimi.

(Konec v prihodnji prilogi).

Izgovor.

— Ti si bil na sveti večer v krčmi?

— Da, Veš, moja žena mi je podarila lepo čašo, pa sem se moral prepričati, kako mi pivo iz te čaše diši.

Razne zanimivosti.

—o—

Mesto genijev hočejo graditi.

Danski raziskovalec Henrick Andersen in znani pariški romanopisec Pavel Adam sta prišla na to misel. V Parizu prirejata predavanja in razvijata goreče delovanje za svoj načrt. Ljudstvo naj bi si postavilo glavno mesto "Kosmopolis", ki bi bilo "mesto genijev". Propagatorja sta celo že predložila francoski vladi prošnjo, naj preskrbi jamstvo mednarodnega varstva mestu o zgradbi katerega sta popolnoma prepričana. To mesto bi bilo nekako srce celega sveta, v katerem bi se zbirala kri vsega ljudskega znanstvenega in umetniškega delovanja in stremljenja. Nova kulturna metropola sveta bi ne bila namenjena samo za smetano ljudstva, za genije na vseh poljih človeškega delovanja,

Trajna topla kopelj kot zdravilno sredstvo.

Pri hudih opeklinah je trajna topla kopelj edino sredstvo, ki ponesrečenemu olajša življenje. V topli kopeli skoro hipno in popolnoma prenehajo neznosne bolečine; vrhu tega voda narahlo odplahne odmrle dele. Rana ostane na ta način trajno čista, ne nabira se gnoj, nobene obveze ni treba in bolniku se prihrani mnogokrat tako boleče preobvezovanje. Kako izvrstno sredstvo je trajna kopelj za ozdravljenje "šena", je splošno znano. Istotako znan je učinek trajne kopelji pri vnetju členkov — zlasti če so revmatične narave. Dobro nam služi pri vnetju v možganih in hrbtnem mozgu. Ako se je kdo preko mere razburil, ga trajna kopelj pomiri in kmalu se mu bo oglasil tolažnik — spanec. Sploh je trajna kopelj, izvrstno uspavalno sredstvo, ki ima vsakdo mogočo prednost pred več ali manj strupenimi uspavalnimi praški in injekcijami. Prof. Rose v New Yorku uporablja zadnji čas trajno kopelj tudi pri zdravljenju jetičnih; bacilov jim sicer sama na sebi na vzame, toda splošno se bolniki nevrjetno okrepe in so sami polni hvale o vspehu takega zdravljenja.

Suhi ali debeli?

V angleških časopisih je že nekaj časa sem čitati zelo srdito polemiko posebne vrste. Ta polemika se suce okrog vprašanja, so-li debeli ali suhi agentje boljši. — Stvar se je začela tako-le: Ena največjih angleških knjigarn je razglasila v časopisih, da sprejme deset potnikov, ki pa morajo biti vsi debeli. Ta pogoj je razdražil potnike, ki bi bili radi nastopili tako službo, a so vsi suhi. Začeli so omenjeno knjigarno v časopisih izzivati in so jo končno pripravili do tega, da je javno pojasnila, zakaj hoče imeti same debele potnike. Knjigarna pravi: Okrogloličen, debel človek je vedno simpaticen. Časih naredi sicer nekoliko smešen vtisk, a tudi če se mu ljudje smejejo, se zgodi to z neko dobrohotnostjo. V kupčiji je pa glavna stvar, da se prodajalec že s svojo osebnostjo prikupi odjemalcu; simpatičen ponujalec ima veliko lagje stališče, kakor nesimpatičen in opravi svoje delo hitreje. Res, da so debeli ljudje v obče počasnejši, a ker jim ni treba toliko dokazovati in ljudi prepričevati kakor drugim, se to izravna. Debel človek napravi vedno vtisk, da je sit in da mu ni kdo ve koliko nam ležeče, če kupčijo napravi ali ne in tudi to je dobro, ker potem ljudje raje mislijo, da mu lahko zaupajo. Ta izjava je vzbudila pri suhih agentih seveda veliko nevoljo in v listih je kar deževalo vsakovrstnih odgovorov. Na kratko povedano, je njih vsebina sledeča: Suhi agentje so nagli in vse bolj vneti za svoje delo, kakor debeli, ki so vedno flegmatični in se jim malokdaj ljubi z resnobo in žilavostjo posvečevati nalogi. Suhi agentje so vztrajni in pridobivajo tudi najtrdovratnejše odjemalce, med tem, ko se debelim agentom ne ljubi, izgubljati čas in besede pri sitnih ljudeh. Občinstvo ima veliko več zaupanja do suhih agentov, ker vidi že na prvi pogled, da so z vso dušo pri svojem poklicu, med tem ko sodi o debelih agentih, da mislijo bolj na bifteke, kakor na kupčijo. Iz debelih agentov se ljudje samo norca delajo, suhe agente pa smatrajo za resne može. Seveda so se na to oglasili debeli agentje in hudo zavrnili suhe, češ, da ima ves svet raje dobrovoljne debeluhe, kakor suhe ljudi, da so debeli vsaj tako nagli in spretni kakor suhi in da delajo vsaj ravno tako dobre kupčije, samo laglje in hitreje. Tako traja ta boj še naprej. Zgoraj omenjena knjigarna je na različne napade priobčila kot "zadnjo besedo" Shakespearjev izrek: — "Okrog mene naj bodo samo debeli ljudje."

Beda dunajskih umetnikov.

Na Dunaju živi mnogo umetnikov, slikarjev, kiparjev in arhitektov, ki nimajo nič ali skoraj nič zaslužka in trpe zato s svojimi familijami veliko bedo. Mestni svetnik Schwer je poslal dunajskemu županu dr. Weisskirchnerju spomenico, v kateri predlaga, naj bi mestna občina poskrbela, da dobe umetniki dela in zaslužka pri javnih stavbah, uradnih, šolskih in učnih poslopjih. Schwer priporoča zlasti kiparje, ki so brez naročil. Dvorni svetnik profesor Oton Wagner se je javno izrazil, da imajo oblastva in dunajska občina glede umetnosti zelo nesrečno roko. Na Dunaju je preveč arhitektov brez izpitov in sposobnosti, a baš ti imajo največ dela. Tudi med umetniki imajo oni, ki največ kriče, a najmanje znajo, največ zaslužka, ker se cenijo dela na Dunaju po kvantiteti, ne pa po kvaliteti. Da je slika le velika in kip izdaten! Na umetniško vrednost se ne gleda. Tudi protekcija ima veliko besedo. V občinstvu vlada smisel le za politiko in denar, umetnost pa smatrajo celo v visokih in najvišjih uradih za nepotreben luksus. Kipar Karel Schwerdtner je pisal v listih, da delajo kiparji brez zaslužka in da so veseli, če pokrivajo lastne stroške. Moderna arhitektura je odpravila kiparski nakit, zato nimajo kiparji pri stavbah nič dela. Denarna kriza je smrtnonosna zlasti za umetnost. Če se hoče pomagati umetnosti, naj se odstrani najprej gospodarsko kalamiteto. Ko bodo imeli ljudje denarja, bo tudi za umetnike zaslužka vsaj dovolj. Mestni svetnik Schwer predlaga, naj naroči dunajska občina pri dunajskih stradajočih umetnikih plastičnega in dekorativnega nakitja za javne stavbe, razširja naj ulice in trge, gradi nove hiše in se pobriga, da dobe naročil resnično sposobni umetniki. V to svrho naj se ustanovi za umetnost poseben občinski urad, v katerem bodo zastopani tudi umetniki. Na Dunaju so torej razmere skoraj prav tako žalostne, kakor v Ljubljani. A dunajski umetniki imajo vsaj nekaj podpore od vlade in imajo več prilik, svoja dela prodati. V Ljubljani pa privatnih naročnikov sploh ni najti, ali pa takih, ki zahtevajo, da jim umetniki slikarijo in kiparijo brez zaslužka. Tudi v državnem zboru so poslanci dr. Schurff, Wedra in tovariši interpelirali naučnega ministra zaradi nesnosnih razmer v Avstriji, ki gonijo najboljše umetnike iz domovine v tujino. V Nemčiji so najboljša umetniška dela izvršili izseljeni Avstrijci. Zato naj bi avstr. vlada poiskala sredstva in poti, kako bi se pospeševala umetnost v Avstriji, da najdejo kruha in naročil najboljši umetniki. Državno nadzorstvo umetniškega delovanja naj bi se temeljito reformiralo. Če ima država za oboroževanje toliko milijonov na razpolago, naj bi se spomnila umetnikov vsaj s tisočaki!

ROJAKI NAROČAJTE SE NA "GLAS NARODA", NAJVEČJI IN NAJCENEJŠI DNEVNIK

S.S.P.D.R. EDINOST LA SALLE ILL.

Slov. samostojno podp. društvo "EDINOST"

V LA SALLE, ILL.

Ustanovljeno 9. maja 1909. Inkorporirano dne 18. avgusta 1911

v državi Illinois.

Glavni odbor:
Predsednik: Ivan Novak, Box 178, La Salle, Ill.
Podpredsednik: Lavoslav Zevnik, 1037 2nd St., La Salle, Ill.
Tajnik: Fran Lepich, 1155 3rd St., La Salle, Ill.
Blagajnik: Jos. Barborich, 1202 1st St., La Salle, Ill.
Zapisnikar: Majk Fr. Kobel, 1020 — 1st St., La Salle, Ill.
Zastopnik za Oglesby: Fran Jerina st., Box 18, Oglesby, Ill.

NADZORNIKI:
Franc Petek, 147 Union St., La Salle, Ill.
Tom Golobič, 203 Union St., La Salle, Ill.
Matevž Urbanija, 1326 — 3rd St., La Salle, Ill.

Bolniški odbor:
Joe Nuk
Joe Fr. Brgles, 1227—3rd St., La Salle, Ill.
Vir: Klausek

Poslanec: Janez Golobič, 203 Union St., La Salle, Ill.
Zastavonoša: Anton Strukelj, 202 — 1st. St., La Salle, Ill.
Redne mesečne seje se vršijo vsako drugo nedeljo v mesecu ob eni uri popoldan v dvorani sobrata Mat. Kompa.
Rojaki v La Salle in okolici so vljudno vabljeni k obilnemu pristopu.

Čitajte

kaj pišejo rojaki o zdravilih svetovno znane lekarne

PARTOS v New Yorku.

Cenjeni gospod Partos! Poslano mi Partolo sem sprejel, in sem zelo hvaležen, ker sem poprej poskusil že nekatera zdravila in žalibog vse je bilo zastonj. Moj želodec ni mogel prebavljati nobene hrane že dva leta, a zdaj kakor ste mi odposlali eno škatuljo Vaše partole se počutim kakor novorojenega in kakor hitro to porabim, se bom vam priporočil še za drugo. Ker sem prepričan, da Vaša zdravila so ta najboljša v Ameriki, zato Vas toplo priporočam vsem Slovencem, da se ne dajo zapeljati, in drago plačati druga zdravila, katera niso sploh nič vredna. To sem prepričan in pišem resnico, in Vam želim mnogo uspeha. Vaš udani

George Bizal, 913 Madison St., Butte, Mont.

Cenjeni gospod lekarnar! Jaz sem Vaše pismo prejel ter Vam odpišem nazaj, da pri meni Vaša zdravila res fajn napredujejo ker tudi ne bom brez njih, Vaših Partola: prosim, da mi naznanite, za koliko mi hočete ceno znižati, da bodem vedel kadar bodem zopet rabil, koliko denarja Vam poslati, ker pri meni res fajn napredujejo.

Toraj ostajam Vaš prijatelj

Marko Nemanič, Clayton, Wash.

To sta samo 2 od mnogobrojnih pisem jednake vsebine, katera vsaki dan prejema lastnik omenjene lekarne od hvaležnih naročnikov iz vseh krajev Združenih držav, Kanade in Evrope.

Ako torej bolujete na katerejkoli naravni bolezni kakor: glavobolj, kašelj, na prsih, pljučih, želodcu, trbuhu, ledvicah, jetrih, mehurju, ušesih, slabem spavanju, nervoznosti, reumatizmu, belem toku, ali kakšni tajni bolezni, srbenju kože, ako Vam lasje izpadajo, ali so prezgodaj osiveli, **NIKAR NE OBUPAJTE tudi če zdravila, katera ste dosedaj rabili niso imela uspeha** temveč pišite takoj na doljni naslov ter pismu **priložite $1.00** in z obratno pošto se Vam odpošljejo zdravila za Vašo bolezen in to poštnine prosto.

Slovenski ceniki in navodila se pošiljajo zastonj.

Pisma naslovljajte točno na:

THE PARTOS PHARMACY,

160 -- 2nd Ave., New York, N. Y.

Phone: Canal 1631

Denar mečete proč!

ako ne podpirate svojega rojaka.
Pri meni dobite

izvrstno domače vino

galon po 75c. in več.

Pri odjemu več kot 10 galon dajem popust, ter se posebno priporočam slavnim slovenskim društvam ob priliki kake veselice, tudi onim za svatbe.

V zalogi imam izvrstne domače klobase in vsakovrstno grocerijsko blago, katerega ljubi naš narod. Pošiljam denar na vse strani sveta in parobrodne listke za vse proge. Zastopam "Glas Naroda", prodajam in kupujem avstrijski denar. S tvrdko Frank Sakser sem v trgovski zvezi. Upravljam vse v notarski posel spadajoče dela, ker sem javni notar. (Notary Public.)

FRANK JURJOVEC

1801 W. 22nd Street, Chicago, Ill.

$19.00 zastonj. - $19.00 zastonj.

Ako kupite uro naravnost iz tvornice, si prihranite najmanj $19. To pa zato, ker bi morali pri vsakem prodajalcu plačati za isto uro najmanj $25, dočim je naša posebna tvorniška cena za to uro $6.

Te $25.00 ure, katere prodajamo sedaj za posebno tvorniško ceno $6.00 so zelo krasne 14 karat pozlačene, **garantirane od tvorničarja za 20 let** Vsebujejo svetoznan ameriški mehanizem s 17 kameni. Ti ure imajo tri močne pokrove z umetniškimi risbami ter jih ni mogoče prekositi glede lepote, sestave in natančnosti.

Ako torej želite kupiti eno teh ur, potem izrežite z gorenjih slik ono, katera se vam najbolj dopade. To nam pošljite skupno s polnim naslovom in mi vam nemudoma pošljemo uro, katero ste si izbrali, v lepi plišasti škatljici na ogled, brez depozita. Kadar pride ura v vašo hišo, ne plačajte niti centa, dokler niste pregledali ure ter ste prepričani, da je ista, kakršne ste si želeli. Kadar ste preiskali uro ter našli, da je ravno taka, kot smo jo opisali, potem plačajte svoto $6 in ekspresne stroške, znašajoče par centov. Ako pa ne boste zadovoljni z uro, ne plačajte ničesar, nakar se nam vrne ura na naše stroške. Na ta način ne riskirate ničesar, kadar kupite od nas uro.

Dostaviti moramo, da ne riskirate absolutno ničesar, ako kupite od nas uro, ker vam pošiljamo svoje ure **zastonj** na ogled. Razventega so ure **garantirane od tvorničarja za 20 let in ako bi v celem tem času ura postala nerabna, vam jo popravimo brez stroškov ali pa izmenjamo za drugo, ako nam pošljete 25 centov. da pokrijemo prevozne stroške.**

Naslovite različno na:

National Commercial Co.,

505 E. 5th St., New York, N. Y., Dept. H. A.

Jugoslovanska Katol. Jednota

Inkorporirana dne 24. januarja 1901 v državi Minnesota.

Sedež v ELY, MINNESOTA.

GLAVNI URADNIKI:

Predsednik: JOHN GERM, Box 57, Braddock, Pa.
I. podpredsednik: MICH. KLOBUCHAR, 115—7th St., Calumet, Mich.
II. podpredsednik: ALOIS BALANT, 112 Sterling Ave., Barberton, O.
Glavni tajnik: GEO. L. BROZICH, Box 424, Ely, Minn.
Blagajnik: JOHN GOUZE, Bx 165, Ely, Minn.
Zaupnik: LOUIS KASTELIC, Box 583, Salida, Colo.

VRHOVNI ZDRAVNIK:

Dr. MARTIN J. IVEC, 900 N. Chicago, St., Joliet, Ill.

NADZORNIKI:

MIKE ZUNICH, 421—7th St., Calumet, Mich.
PETER SPEHAR, 422 N. 4th St., Kansas City, Kans.
JOHN VOGRICH, 444—6th St., La Salle, Ill.
JOHN AUSEC, 6412 Matta Ave., Cleveland, O.
JOHN KRZISNIK, Box 132, Burdine, Pa.

POROTNIKI:

FRAN JUSTIN, 1708 E. 28th St., Lorain, O.
JOSEPH PISHLAR, 305—6th St., Rock Springs, Wyo.
GREGOR PORENTA, Box 701, Black Diamond, Wash.

POMOŽNI ODBOR:

JOZEF MERTEL, od društva štv. 1., Ely, Minn.
ALOIS CHAMPA, od društva štv. 2., Ely, Minn.
JOHN KOVACH, od društva štv. 114., Ely, Minn.

Vsi dopisi naj se pošiljajo na glavnega tajnika, vse denarne pošiljatve pa na glavnega tajnika Jednote.

Društveno glasilo: "GLAS NARODA".

NAVODILA

uradnikom krajevnih društev Jugoslovanske Jednote.

Strinjajoč se z ukrepi glavnega zborovanja J. S. K. Jednote ki se je vršilo v Pittsburg, Pa. in s postavami raznih držav, v katerih posluje naša Jednota, začel smo poslovati po novem sistemu s prvim dnem meseca januarja leta 1914. V to svrho so izdelane nove tiskovine in knjige, katere se dobe v glavnem uradu Jednote na zahtevo. Da pa bode zamogel vsak uradnik društva ložje poslovati po novem sistemu, je vsak vljudno prošen, da pazno prečita sledeča navodila:

1. Vse tiskovine in knjige Jednote nosijo oopombe ali posebna navodila kako z njimi poslovati. Dotični uradniki morajo torej vestno in pazno prečitati vse te opombe in navodila, da se doccla seznanijo s svojo dolžnostjo v svojem uradu in tako omogočijo redno in pravilno poslovanje med društvi in Jednoto. Vsi zahtevani podatki se morajo natančno in točno izpolniti.

2. Dne 1. januarja 1914. stopila v veljavo centralizacija bolniške podpore, v to svrho so izdelane nove tiskovine in listine, katere se morajo v bodoče vporabljati, vse stare se morajo zavreči, da se tako ne pripetijo kake neljube pomote. Z istim dnem stopil je v veljavo tudi otročji oddelek. Zapomniti si je tudi, da morajo biti poslane vse prošnje za sprejem članov in članic naravnost na vrhovnega zdravnika, kateri jih potem odpošlje na glavni urad Jednote. Obenem pa, ko se pošiljajo te prošnje na vrhovnega zdravnika se mora poslati mesečno poročilo vseh prememb članov, članic in otrok naravnost na glavnega tajnika Jednote. Otroške prošnje za sprejem se ne rabijo pošiljati na na vrhovnega zdravnika, ampak naravnost na glavnega tajnika. Vsa poročila morajo biti poslana tako, da pridejo v glavni urad najkasneje do zadnjega dneva vsakega meseca. Za vse nanovo sprejete člane, članice in otroke se mora točno vsak mesec priložiti sledeča pristopnina: Za vsakega novopristopivšega člana ali članico, ki hoče biti deležen vseh podpor Jednote, pa $4.00; za vse članice po starem sistemu, torej samo za posmrtnino, $2.00; za otroke pa po 50 centov.

3. Imenik članov, članic in otrok se mora voditi po abecednem redu, in pri vsakem imenu mora biti zaznamovana certifikat številka, leto rojstva, dan pristopa, zavarovalna svota in koliko plačuje dotičnik na mesec. Če je prestopil od katerega društva zaznamovano mora biti, od katerega. Društva, ki imajo še stare imenike, lahko te vporabljajo za sedaj, ko se pa isti napolnijo, izdala bode Jednota nove, bolj praktične za novi sistem uradovanja. Najbolj važno pa je za vsakega tajnika, da si tako uredi svoj imenik, da bode imel vse račune pregledne takoj, to je, da bo vsak čas vedel, koliko kateri član plača na mesec, če ostane kaj dolžan, ali če ima kaj vnaprej plačanega Rubrike v imeniku to omogočujejo, vse kar je treba pri tem, je le malo premisleka in dobre volje. Najbolj praktično bo tudi pri društvih ki majo člane in članice skupaj, da se uredi poseben imenik za člane, članice in otroke; skušnja pa bode poučila vakega tajnika, kaj je za njega najbolj praktično; glavno je le, da so vsa imena vpisana pa abecednem redu, ker na ta način se bode ložje primerjal tudi imenik članov z imenikom Jednote. Pripomniti je tudi, da se zanaprej ne bode več vporabljal razredni sistem, kakor do sedaj, temveč vsak član in članica bode plačala po starosti svojega pristopa; zatorej je velike važnosti, da je pri vsakem imenu zapisana svota, koliko kateri plačuje; edino otroci imajo enak asesment do 16 leta starosti.

4. "Cash Book" ali finančna knjiga tanika in blagajnika društva je enaka, ker oba morata voditi finančne račune društva popolnoma enake, to je: ta knjiga mora kazati vse prispevke in izdatke vsak mesec posebej. Urejena je tako, da se računi vsak mesec lahko sklenejo in preostanek prenese naprej. Na ta način je finančno stanje društva vedno pregledno, kar veliko pripomore pri sklepanju šestmesečnih in celoletnih računov in poročil, kateri se morajo pošiljati vsakih 6 mesecev na glavni urad Jednote. Priporočljivo je da se vsake seje udeleži tajnik, blagajnik in zastopnik; v slučaju pa, da se eden ali drugi imenovanih ne more udeležiti seje, je dolžnost istega, da poskrbi za svojega namestnika, za katerega delo je pa on odgovoren. Tajnik ima pravico pobirati asesmente od članov, ki niso bili pri mesečni seji, tudi med časom, predno se vrši prihodnja seja, toda pri naslednji seji mora oddati blagajniku društva vse tako vplačane svote. Blagajnik prejema ves denar, ki je vplačan pri seji, odati pa mora zastopniku ves denar, ki pripada Jednoti. Zastopnik mora paziti, da je k asesmentu dodana vsa pristopnina članov, članic in otrok, ki so dotični mesec pristopili; vsak asesment mora biti točno poslan na tajnika Jednote. Če društvo slučajno ne more plačati pravočasno prispevkov Jednoti, se mora takoj opravičiti in prositi za podaljšanje roka. Na tej prošnji morajo biti podpisani predsednik, tajnik in zastopnik in še dva druga uradnika.

5. Tajniki krajevnih društev vodijo vse dopisovanje in knjigovodstvo z Jednoto, izvzemši le finančne zadeve, katere pripadajo v področje zastopnika. Tajniki prejemajo razpise asesmenta; original obdrže v svojem arhivu, duplikat pa morajo izročiti zastopniku, kateri ga mora z denarjem vred poslati na glavnega tajnika Jednote, kakor hitro mogoče po vsaki društveni seji. Tajniki nadalje poročajo na glavni urad vse premembe članov, članic in otrok svojih društev; pošiljajo vsa zdravniška spričevala in druge listine, na katere morajo strogo paziti, da so pravilno izpolnjene in podpisane predno se odpošljejo, kajti površnost v tem velikokrat povzroči neprijetne zamude za društvo in člane. Velike važnosti po novem sistemu so mesečna poročila; ista se morajo točno pošiljati in na njih mora biti natančno označeno, koliko imajo plačati člani, članice ali otroci za prihodnji mesec. Nova forma za to poslovanje je dovolj jasna, in vsak društveni tajnik jo bode lahko razumel, če se le malo pouči o tem delu. Premembe se pišejo istotako kakor dosedaj, dodati se le imajo svote asesmenta, katere plačujejo dotičniki, ki so v premembi vpoštevani, če pridejo k društvu ali pa odhajajo od društva.

6. Pri suspendiranju članov, članic in otrok je treba največje previdnosti. Vsak član se lahko suspendira takoj prvi mesec, ako ne plača svojih prispevkov, ali se pa zadostno ne opraviči. Za vse zopet sprejete suspendirane člane, članice in otroke, mora društvo prišteti svote istih k asesmentu, ki je bil razpisan iz glavnega urada, sme pa tudi odštetiod asesmenta vse svote za isti mesec suspendirane člane, članice ali otroke. Na ta način ni nobeno društvo nič oškodovano; toda pri takem odštetju se sme vpoštevati samo enomesečni dolg dotičnikov. Če društvo drži pri svojem društvu kakekega člana, članico ali troka nad en mesec, je samo odgovorno za plačilo istega. Vsak suspendiran član, članica ali otrok lahko pristopi nazaj k društvu brez zdravniškega spričevala, če se zglasi v šestih mesecih, ter plača vse zaostale assesmente in prispevke; če je pa kdo suspendiran nad šest mesecev, se smatra za črtanega brez nadaljnega poročila in se ne sme sprejeti v društvo brez zdravniškega preiskave. Vsak, kdor tako zanemarja svoje dolžnosti napram društvu in Jednoti, da je suspendiran več kakor štirikrat na leto se lahko črta brez naznaila. Vsi suspendirani ki niso nazaj sprejeti v teku šestih mesecev, se ne smejo poročati za črtane, da se potem pri odštetju ne pripetijo pomote.

7. Zastopniki krajevnih društev vodijo samo finančno poslovanje med Jednoto in njih društvom to je: oni prejemajo denar za asesmente od društvenega blagajnika in ga pošiljajo na glavnega tajnika Jednote, pošiljatvi pa morajo priložiti duplikat asesmenta ki ga dobe od društvenega tajnika. Nadalje prejemajo od gl. urada Jednote vse svote, katere pripadajo na njih društvo, oziroma društvene člane, članice in otroke. Vse podpore, odškodnine al' posmrtnine morajo oddati na pristojno mesto, kakor hitro mogoče. Če ne morejo izplačati posmrtnine dedičem ali postavnim upravičencem v teku 90 dni odkar so isto prejeli od glavnega urada Jednote, morajo ves tak denar poslati na blagajnika neizplačanih smrtnin in od njega prejeto pobotnico poslati glavnemu blagajniku Jednote. Za vse sprejete svote morajo takoj poslati blagajniku Jednote pobotnico. pobotnico dedičev pa, kakor hitro jim izplačajo posmrtnino. Če slučajno pošlja kateri denar dedičem v stari kraj. mora denar poslati tako, da dedači poprej podpišejo pobotnico. predno se jim izplača denar; pobotnico tvrdke ali banke, po kateri je bil denar poslan, mora biti takoj poslana glavnemu blagajniku Jednote. Predno zastopnik izplača od Jednote prejete svote dedičem ali bolnikom, si mora take svote zapisati v svojo za to pripravno knjigo, iz katere izdeluje potem šestmesečni račun; ravno tako si mora v zato pripravno knjigo zapisati vse asesmente, predno jih pošlje glavnemu tajniku Jednote. Ta knjiga je zelo važna za vsako društvo in se mora pravilno voditi.

8. Vsak tajnik naj pazi na to, da bode imel vedno v zalogi nekaj mrtvaških listov; kakor hitro se pripeti kak smrtni slučaj, mora istega točno poročati glavnemu tajniku Jednote, in poslati pravilno izpolnjeni in podpisani mrtvaški list. Jednota pripozna mrtvaške liste edino le na svojih formah; torej je važno, da se vsi smrti slučaji izstavijo na Jednotinih mrtvaških listih, bodisi tukaj ali v stari domovini; izvzeti so le izvanredni slučaji, pri katerih pa je treba dokazati, da se to ni moglo izvršiti; v takih slučajih morajo se poslati druge postavne listine. — Vse posmrtnine, kakor tudi vse ostale podpore se točno izplačujejo iz glavnega urada Jednote: uradniki krajevnih društev pa morajo vpoštevati, da morajo biti plačilne nakaznice podpisane od predsednika, tajnika in blagajnika Jednote, predno se zamorejo poslati na pravo mesto, kar traja nekaj časa ker se imenovani uradniki ne nahajajo vsi v enem kraju, kar je vzrok zamude. Pri izplačevanju posmrtnine nastanejo sitnosti z upniki pokojnika; v takih slučajih je treba upoštevati, da nima noben upnik pravice zahtevati kakega izplačila od posmrtnine, ne da bi dobil dovoljenje od dedičev; izvzeti so le zdravniški, pogrebni in življenski stroški. Če pa ostavi kateri članov opravičen dolg, je najboljše, da uradniki društva posredujejo pri dedičih in izposlujejo, da se poplačajo vsi opravičeni dolgovi. Vsak naj bode toliko pošten, da poplača svoje pravične obveznosti, da se tako ne omadežuje njegov spomin. Vsi izvanredni dolgovi se pa morajo potrditi po javnem notarju.

9. Potni listi se izdajejo samo tistim članom, ki nastopijo daljše potovanje, ali pa tistim, ki vedno potujejo iz enega kraja v drugega, kakor potovalni zastopniki, ter tistim ki grejo v staro domovino. Potni list se ne sme izdati za več kot za šest mesecev, bitipa mora vedno zanaprej plačan. Potni listi za staro domovino se smejo ponavljati samo za dobo dveh leta, če se v starem kraju nahajajoči član ne vrne v Ameriko v teku teh dveh let. prenehа biti član društva in Jednote Pripomniti pa je treba, da ni nobeden v staro domovino odhajajoči član zavarovan za nobeno drugo podporo kot samo za posmrtnino. V slučaju, da se izda kateremu članu ali članici potni list za staro domovino, poslati se mora prepis takega potnega listi tudi glavnemu tajniku Jednote Če se s potnim listom preskrblje ni član vstanovi v kakem mestu jer je že društvo naše Jednote se mu ne sme ponavljati potni ist, ampak mora prestopiti k istemu ali pa najbližnjemu društvu ki ga lahko nadzoruje in mu d potrebne pomoči v slučaju nesreče ali potrebe. S potnim listom preskrbljenemu članu se more dovoliti vstop k vsakemu društvu J. S K. Jednote, če se slučajno nahaja v njih mestu. Člani in članice, ki žele plačati svoje prispevke za več mesecev vnaprej in niso deležni potnega lista, s jim lahko izda tozadevno potrdilo kazoč, do katerega časa so plačali svoje prispevke, niso pozvzeti nobeni dolžnosti napram vojemu društvu glede sej al' drugih važnih ukrepov društva

10. Pravila velevajo, da morajo biti vsak član onega društva, kamero mu je najbližje, radi tega se mora dati vsakemu članu ali članici prestopni list, s katerim lahko prestopi v bližnje društvo tajniki krajevnih društev, pazite na to, ker to je zelo važno pri nadzorovanju bolnikov. Vsako društvo J. S. K. Jednote pa mora sprejeti v svojo sredo člana ali članico od kateregakoli drugega društva naše Jednote. Prestopni listi ne smejo biti veljavni za več nego za 30 dni in morajo biti plačani za en mesec zanaprej. — Če dotičnik ne more v teku 30 dni prestopiti k drugemu društvu, si mora izposlovati nov prestopni list za katerega mora zopet plačati za en mesec naprej. Tajniki krajevnih društev, ki izdajajo prestopne liste, ne smejo poročati takih članov glavnemu uradu takoj prvi mesec, ker se ne ve, če bodo v resnici prestopili ali ne za prestople se je torej ozirati naročila glavnega tajnika Jednote, ki bo že pazil da bodo pravilno vknjiženi in poročani; če se pa s prestopnim listom preskrbljeni član ne zglasi pri svojem starem društvu v teku 30 dni, tedaj se lahko poroča kot prestopli. Če prestopa kateri oženjen član, paziti se mora, da se na njegov list zapiše tudi njegova soproga, če je zavarovana pri Jednoti, isto velja za njegove otroke, če so zavarovani pri Jednoti. Prestopli list, kadar so enkrat odobreni od društva, h kateremu je prestopli član prestopil, se morajo točno izpolniti in poslati v glavni urad Jednote pred prvim dnevom vsakega meseca, da se tako lahko vpošteva jo pri sestavi asesmenta za prihodnji mesec.

11. Bolniška podpora se bod po novem sistemu istotako nakazovala, kakor se jo do sedaj; razlika je le ta, da se bodo vsa zdravniška spričevala pošiljala na tajnika Jednote, od koder bode točno plačana vsa upravičena podpora.. Da se pa zagotovi pravi red in točnost. je največje velja ve, da tajniki krajevnih društev strogo pazijo na to, da so izplačilne nakaznice, oziroma zdravniška spričevala pravilno narejena in podpisana. Za bolnike, katere društvo lahko samo nadzoruje, zadostujeta podpisa tajnika in predsednika, ter društveni pečat, podpora pa mora biti odobrena od društva na redni ali izvanredni seji. Če se pa nahaja bolnik oddaljen od društva, h kateremu spada, in ga isto ni moglo nadzirovati in obiskati, mora njegovo zdravniško spričevalo biti potrjeno po javnem notarju. Bolniki morajo biti strogo nadzorovani in obiskovani, kakor velevajo pravila Jednote. Vsak bolniški obiskovalec mora natančno navesti dan, kedaj je bolnika obiskal in kaj je dotičnik delal ob času njegovega obiska, oziroma, kje in v kakem stanju ga je našel. Bolniški načelnik mora podpisati vsako plačilno nakaznico, predno jo predloži društvu v potrdilo. Bolnik ne sme pohajati po salunih ali drugih krajih, ampak se mora strogo držati zdravnikovih navodil od česar je odvisna tudi njegova podpora. Jednota bode drage volje plačala vsako pošteno in opravičeno podporo, a ravno tako bode strogo zavrnila vsako sumljivo nakaznico. Mi imamo Jednoto in društva, da podpiramo reveže in nesrečnike, katerih so v resnici potrebni podpore. nikakor pa ne za one, ki bi radi izkoriščevali društva, zatorej je popolnoma na mestu, da se opozori vsakega člana, kako se mora ravnati v slučaju bolezni. Bolniki se morajo točno poročati glavnemu uradu: najbolje je, da e mesečno nakazujejo podpore; toda nikakor se ne sme odlašati nad dva meseca z nobenim bolnikom. Pri umobolnih, ki so oženjeni, se plača njih podpora sorogi in otrokom, če pa niso oženjeni, se pa vporablja podpora amo za plačilo njih assesmenov.

12. Certifikati članov in članic se lahko vsak čas spremene, o je, če kateri želi premeniti svojo oporoko; prememba pa mora biti narejena na Jednotinih zorcih. Na vsaki premembi opoke kakor tudi ob pristopu v društvo, mora biti oporoka narejena samo na krvne sorodnike, ali pa one, ki so odvisni na kak način od zapustilca. Smrtnina se e sme zapuščati za nobene druge svrhe; vpoštevajte to in pri ranili boste sebi in glavnemu tajniku veliko dela in zamude. Tudi ni veljavno zapuščati posmrtnine na primer: "Za moje otroke, kolikor jih bode živih ob času moje smrti", ampak morajo biti popolnoma izpisana vsa imena dedičev, in če se eden dedič pomnoži, potrebno je, da se prepiše cela oporoka. Pri vseh imenih mora biti tudi navedeno sorodstvo dediča. Kadar se premenjuje oporoka se mora vrniti tudi stari certifikat, če se je pa gubil, se mora to v prošnji za novega navesti. Člani, ki se poročе, morajo takoj premeniti svojo posmrtnino na svojo soprogo, ako nočejo, da bi imela sitnosti v slučaju njih smrti, kajti postave priznavajo samo one dediče ki so imenovani v oporoki, zatorej je priporočljivo, da krajevni uradniki večkrat opomnijo take člane pri društvenih sejah na te nedostatke, da ne bode neprijetnih sitnosti in nepotrebne denarne izgube. Veljava certifikatov Jednote se večkrat spreminja, ker se nanaša na podlagi vedno na novo sprejetih pravil, vendar ta ni potreba, da bi člani spreminjali certifikate, ako nočejo premeniti oporoke, kajti vsak certifikat nosi klavzulo ali pogoj, da se podvržejo vsem postavam ki so ali se vtegnejo sprejeti pri društvu ali Jednoti, torej certifikati vedno jamčijo vse ono, kar e spremeni v pravilih Jednote od asa do časa. Prememba mora iti lastnoročno podpisana v navzočnosti dveh prič.

13. Uradnikom krajevnih društev se posebno priporoča, da krbe za kolikor mogoče lep red in napredek njih društev. Jednota ima sedaj lep obrednik, kateri, če se bo pravilno rabil, bo povzdignil in navdušil marsikaterega člana in članico. Mi moramo smatrati, da nimamo naših društev in Jednote samo za gmotno podporo, pač pa tudi za olajšano in družabno življenje naših članov. Pri naših društvih bi se morali večkrat shajati tudi z namenom prijateljstva in izobrazbe, in to bi se naj dogajalo, kadar je to le mogoče, kajti vse to pripomore, da postanemo boljši člani človeške družbe. Skrbite torej, bratje uradniki, da bodo naše seje v resnici vabljive, prijazne, zabavne in družabne, skrbite, da dobite kolikor mogoče veliko naše mladine v naša društva, to pa bodete najložje dosegli, ako boste dali mladini to, kar ona želi, in kar vidi pri tujih narodnostih in to je: lep red in družabnost. Svet napreduje na vse mogoče načine; pazimo da bomo tudi mi naredili korak naprej. Asesment, katerega smo morali sprejeti, je tudi nekoliko napredka za nas. Veliko je in bode članov, ki ne more tega zapopasti, za pomagati pa ni; postavodajalci že vedo, kaj delajo, in mi se moramo podvreči jim. Na uradnikih krajevnih društev je veliko ležeče, kak uspeh bo dosegla Jednota; kajti uradniki žive med članstvom, jim lahko raztolmačijo in pouče o vsem, o čemur bi morali biti poučeni, zatorej je upati, da bode v bodoče vsak uradnik na svojem mestu. Če tu pa tam kak društveni uradnik kaj ne razume in si kake zadeve ne more sam tolmačiti, obrne naj se na glavni urad Jednote, kateri mu bode drage volje dal vsa potrebna pojasnila.

Podajmo si torej roke in oprimimo se krepko dela in uspeh nam je zagotovljen, in to ne samo nam, temveč tudi našim zanamcem.

GEO. L. BROZICH,
glavni tajnik.

NAŠ GOSPODAR,

edini slovenski magazin v Ameriki. Izhaja na 32 straneh vsak mesec in velja za vse leto samo $1.00. Prinaša podučne članke za gospodarstvo, gospodinjstvo, lepe povesti, razprave o naših gibanjih in zanimivosti iz celega sveta. Pošlji denar na:

Naš Gospodar,
2616 S. Lawndale Avenue,
(10-8 v 2 d) Chicago, Ill.

Največja in najstarejša notarska in odvetniška pisarna.

KONZUL MAX SHAMBERG

ustanovljena leta 1866.
Lastniki:
Dr. L. Friedfeld, avstrijski odvetnik in W. Haberfeld
416 Sixth Ave., Pittsburg, Pa.
Obrnite se na nas v vsih notarskih, i tožbenih, dedinskih in konzularnih poslih.

Naprodaj nove Lubasove harmonike!

Model "H" trivrstna, dvoglasna,..... K 150.00 ali $45.00
Model "K" trivrstna, triglasna,..... K 190.00 ali $55.00
Model "L" štirivrstna, dvoglasna,..... K 200.00 ali $60.00
Model "M" štirivrstna, triglasna,..... K 250.00 ali $65.00
Model "M" štirivrstna, štiriglasna,..... K 320.00 ali $80.00
"KRANJSKI MODEL" trivrstna, dvoglasna,.. K 150.00 ali $45.00
" " trivrstna, triglasna, .. K 200.00 ali $60.00
" " štirivrstna, dvoglasna.. K 200.00 ali $60.00
" " štirivrstna, triglasna,.. K 260.00 ali $70.00

Harmonika s kovčekom vred $5.00 več!
Kjer je označena cena v kronah je prišteti še carinsko pristojbino in prevozne stroške!
Prodajam tudi nove zelo močne mehove posamezno; delane po naročilu od $6.00 naprej!
Za natančnejši popis harmonik pišite na:

ALOIS SKULJ,
P. O. Box 1402 New York City, N. Y.

Prijetna vest

ZA VSAKO SLOVENSKO DRUŠTVO V ZJEDINJENIH DRŽAVAH OB TEM ČASU SPLOŠNE DRAGINJE JE, DA NAŠA :-:

slovenska unijska tiskarna računa še vedno najnižje cene za vse najboljše društvene in trgovske TISKOVINE. Tisoče zahval slovenskih društev po Ameriki, katerim smo tiskovine izgotovili, nam je velik dokaz, da smo ustregli že tisočim društvom.

Mi izdelujemo društveni papir, kuverte vseh mer, bolniške liste, pravila, prošnje za vsprejem, plačilne knjižice, vse tiskovine za veselice. Ako imate sploh kako tiskovino, pošljite jo nam, in od nas dobite točen odgovor, koliko stane, delo je narejeno v najkrajšem času v vašo popolno zadovoljnost. Pišite po cene.

Prva slovenska unijska tiskarna

CLEVELANDSKA
AMERIKA,
6119 St. Clair Ave., Cleveland, Ohio.

EDINA SLOVENSKA TVRDKA.

ZASTAVE, REGALIJE, ZNAKE, KAPE PEČATE IN VSE POTREBSCINE ZA DRUSTVA IN JEDNOTE.

Delo prve vrste. Cene nizke

F. KERŽE CO.

2711 S. MILLARD AVE., CHICAGO, ILL.
SLOVENSKE CENIKE POŠILJAMO ZASTONJ

Phone 346.

FRANK PETKOVSEK,
Javni notar — Notary Public,
718-720 Market St., WAUKEGAN, ILL.

PRODAJA fina vina, najbolje žganje te izvrstne smotke -- patentovana zdravila
PRODAJA vožnje listne vseh prekomorskih črt.
POŠILJA denar v star kraj zanesljivo in pošteno
UPRAVLJA vse v notarski popel spadajoča dela

Zastopnik "GLAS NARODA", 82 Cortlandt St., New York.

NOVICE IZ STARE DOMOVINE.

KRANJSKO.

Umrli so v Ljubljani: Ignacij Repše, oficijant v deželni bolnici, star 69 let. — Josipina Selan, mesarjeva soproga na Ambroževem trgu 7, stara 60 let. — Neža Štavt, žena potnika Frana Štavta, stara 58 let.

Hitro sta sledila drug drugemu. Iz Škocjana poročajo: Na starega leta dan je umrl posestnik Alojzij Globevnik iz Stare vasi. Podlegel je jetiki. Dne 26. jan. je pa nenadoma, vsled srčne kapi izdihnila njegova žena, hčerka znanega posestnika Frana Župančiča iz Rakovnika. Zapuščata 2 otroka.

Deklico odpeljala. Pred kratkim je iz Unfaza odpeljal 23letni železostrugar Edvard Manzini iz Ljubljane 15letno deklico Ivano Atzelsbergerjevo s pomočjo svojega prijatelja. Stariši so vsled tega prijavili zadevo sodišču, ki sedaj zasleduje odvedenko in oba zapeljivca.

Nagla izpremenba temperature. Dne 27. jan. dopoldne so se v Ljubljani še zavijali v kožuhe in je kazal toplomer mraza 14 st. C. Popoldne se je že videlo, da se sili južni veter, ki je že zvečer prodrl tako, da je toplomer kazal kar 2 st. C. nad 0. Ta nenadna izpremenba temperature je vplivala toliko na vreme, da so dne 28. jan. zjutraj stopili že na novo snežno odejo. Ker je sneg južen, bode zopet trpel telefon, električna železnica je pa zjutraj kljub temu da ni bil posebno visok, sploh "zaspala", kar je pač brezobzirno in odveč.

Menjave verozizpovedanja leta 1913. V prošlem letu je v Ljubljani 16 oseb menjalo svoje verozizpovedanje. Največ ljudi je izstopilo iz rim. kat. cerkve, namreč 13; največ jih je vstopilo v evangeljsko cerkev, namreč 11. Dalje so izstopili: Iz evangeljske cerkve 1, iz izraelitske vere 2. Pristopili pa so: Katoliški veri 2; pravoslavni 1; brez konfesije sta ostala 2. Po narodnosti je bilo med onimi, ki so postali evangeljski, 10 oseb nemške in 1 slovenske narodnosti; med onima, ki sta ostala brez konfesije, je bil 1 Nemec in 1 Slovenec (ki pa je kasneje prestopil v pravoslavje); v pravoslavje je prestopil 1 Slovenec, v rim. kat. cerkev 1 Čeh in 1 Hrvat. Po poklicu so bili med prestopivšimi po 1 profesor, podčastnik, gledališki kapelnik, gledališki igralec, inženir, solicitator železniški uradnik, trgovec, zasebnik, dalje ena otroška vrtnarica, dva trgovska uradnika, tri zasebnice in en otrok pod 7 leti starosti.

Dopolnilne volitve za pokojnim dr. Ignacom Žitnikom. Kakor izvemo, se bo vršila volitev deželnega poslanca v četrtek dne 12. marca t. l. Župani bodo v kratkem razpoložili volilske imenike. Volitev državnega poslanca pa se bo vršila šele meseca maja.

ŠTAJERSKO.

Zmrznil je blizu Rogatca hlapec Jernej Kristan. Mož se ga je nasrkal in padel v cestni jarek, kjer je obležal in zmrznil.

Nova ženska podružnica Südmarke se je ustanovila v Slovenski Bistrici. Nemški listi jo imenujejo novo trdnjavo proti Slovencem.

Zgorelo je v Mariboru lesno skladišče stavbarja Janeza Špesa v Magdalenskem predmestju. Gasilci so rešili stroje in pa del mizarije. Sumijo, da je nekdo zažgal, ker je pričelo na dveh mestih goreti. Cel objekt je bil zavarovan za 40,000 K.

Imenovanje. Iz Ptuja poročajo, da je za okrajnega orožniškega stražmojstra imenovan Ferdinand Wraschitz.

Cesarski manevri se bodo vršili letošnjo jesen (v prvem tednu meseca septembra) na južnoiztočnem Štajerskem. Udeležijo se jih graški, zagrebški in požunski kori.

Poročil se je v Celju dimnikarski mo ster Fuchs ml. z gospodično Fani Pelle.

Obsojen je bil v Gradcu bivši odvetnik dr. Karel Lewokl na 5 mesecev težke ječe, in sicer zaradi goljufij, ki jih je izvršil skupno s svojim sinom.

Prestopilo je v Mariboru l. 1913 k protestantizmu 54 oseb.

PRIMORSKO.

Slovenske šole v Istri. Deželni odbor istrski je sklenil, da se otvorijo v Istri štiri nove slovenske ljudske šole, in sicer v Sobonjah in Podgradu, v Št. Petru pri Pinanu, v Podpeči pri Dekanih in v Sočergi pri Buzetu. Obenem se otvori deset hrvaških in dve italijanski ljudski šoli. Obenem se je sklenilo, da se opuste šole, ki imajo hrvaške in laške paralelke in da se osnujejo samostojne hrvaške in laške šole.

Strašna burja razsaja vse dni v Trstu in okolici, ki je napravila že ogromno škodo. Tudi več oseb v pristanišču in v mestu je burja več ali manj nevarno poškodovala. Na cestah in trgih, ki so najbolj izpostavljeni burji, so napete močne vrvi, katerih se pasanti oprimljejo. — Tudi iz Vipavske doline, iz Lokavca in iz drugih krajev prihajajo poročila o strašni burji, kakršno pomnijo komaj najstarejši ljudje. Burja je napravila po vseh teh krajih silno škode. Več ljudi, ki jih je zalotil vihar v samoti, pogrešajo. Boje se, di jih je vihar pometal v kake jarke ali pečine, kjer so ponesrečeni zmrznili. Pri Črniču so našli enega zmrznjenega človeka in pri Komnu tudi enega.

Drama pregrehe v Trstu. 34letna Albina Pavlin in kotlar v Stabilimento Tecnico Karol Jesich sta skupaj živela. Pavlinka pa je sklenila te dni se od Jesicha ločiti. Dne 25. jan. je skregani par po različnih gostilnah in kavarnah za slovo krokal, potem sta se pa še pošteno skregala. Jesich je nato na svojo ljubimko dvakrat ustrelil in potem pa še sebe težko ranil. Oba sta težko ranjena.

Obleka se je vnela pri ognjišču 8letni hčerki posestnika Josipa Ambrožiča Ernesti v Biljah. Kljub takojšnji pomoči je dobilo dekle take opekline, da je umrlo kmalu po nesreči.

Nesreča v tržaški bolnišnici. V tržaški bolnišnici se je pripetil zelo žalosten slučaj. Pri narkotiziranju nekega otroka, ki bi bil moral biti operiran, se je vnela maska, ki jo je imel otrok na obrazu. Otrok je bil naenkrat v ognju in je klub takojšnji pomoči umrl čez tri ure v silnih bolečinah. Kako se je nesreča pripetila, še ni dognano. Uvedli so preiskavo.

Železniška nesreča. Iz Reke poročajo: Na hrvaški progi so odkidavali železniški delavci sneg. Vsled hudega mraza so si ovili glave z rutami in vsled tega baje niso slišali vlaka, ki je pripeljal proti njim. Vlak je zavozil med delavce. En delavec, in sicer neki Kostić, je prišel pod stroj, ki ga je popolnoma razmesaril. Drugega delavca je stroj poškodoval tako močno, da je čez nekaj ur umrl. Več delavcev pa je več ali manj težko ranjenih.

Velika tatvina. V Trstu so vlomili neznani tatovi v manufakturno trgovino Marco Conforti in so pokradli mnogo blaga in izgotovljenih oblek. Conforti je cenil škodo prvotno na 6000 K, nadaljna preiskava pa je dognala, da so napravili tatovi za 25,000 kron škode. Vlomilci so poskušali odpreti tudi železno blagajno, toda je niso mogli odpreti.

Požar v državnih solinah. V Piranu je izbruhnil požar v postranskem poslopju električne centrale v državni solini in sta zgorela dva dinamo-stroja, več sesalk in stanovanje inženirja.

Zadušila sta se. Na parniku "Szechenyi" na Reki so našli mornarja Josipa Benkovića in A. Riparisa v njih celici. Ukradla sta kuharju premog, zaprla sta se v svojo celico, zamašila vsa okna in vrata ter zapurila s premogom, da bi se segrela. Pri tem sta se oba zadušila.

Odpuščeni delavci. Reška ladjedelnica "Danubius" je odpustila do 500 delavcev, češ, da po dovršitvi dreadnoughta "Szt. István" nova naročila niso taka, da bi potrebovala ladjedelnica še toliko delavcev. Med delavstvom vseh kategorij vzbuja ta nenadni in nenapovedani odpust tolikega števila delavstva veliko pozornost.

Tatinska družba. V okolici Poreča so razkrili veliko, dobro organizirano tatinsko družbo, ki se peča s tem, da krade živino in jo pošilja živo ali zaklano v Italijo. Preiskava po okoliških vaseh je dognala, da je ta družba jako številna. Orožništvo je aretiralo že veliko sumljivih oseb in zaplenilo celo skladišče različnega orožja.

Laški ponarejevalci denarja. V Trstu, na Reki, v Tržiču in Prezidu aretirani ponarejevalci italijanskih bankovcev so izpovedali, da so oddali v Albanijo za okroglo 100,000 lir takih bankovcev. Preiskava se je razširila tudi na ing in v Draču (Durazzo, v Albaniji) so aretirali nekega gostilničarja Marka. Mož je sedel več dni po nedolžnem v preiskovalnem zaporu. Končno so dognali, da je razpečeval v Draču ponarejene laške bankovce neki tujec rodom Nemec, ki je po aretaciji Marka pobegnil. Policija ga je zasledovala in aretirala. Prebivalstvo je silno ogorčeno in sploh ne sprejema laških bankovcev brez uradnega potrdila, da so pristni.

Aretacija. V Gorico so pripeljali Josipa Marka, ki so ga aretirali na Dunaju zaradi nekega hudodelstva, ki ga je izvršil v okolici Gradišča. — Aretirali so pomorščaka na parniku "Laura" v Trstu Stanka Kolića, ker je izvršil na parniku več tatvin. Preiskava je dognala, da tat ni Kolić, marveč neki Janović iz Bosne, ki je kupil od Kolića potne listine za 20 K.

Ogromna mina. V kamnolomu pri Sesljanu so razstrelili te dni veliko mino, v katero so položili 8000 kg dinamita. Mina je bila 25 m globoka. Dvignila je za okroglo 40,000 ton kamenja.

Puljska policija germanizira. Poveljnik policije v Pulju je hud, trd Nemec in zato zahteva tudi, da morajo znati vsi policaji nemško. Ker seveda niso vsi nemščine zmožni, kar se v Pulju nikakor ne more zahtevati, je poslal puljski policijski ravnatelj vse policaje, ki ne znajo nemško, v Berlitzevo privatno šolo za nemščino kot šolarje, toda ne morda na erarične, marveč na lastne stroške. Tako ima puljsko prebivalstvo novost, da vidi policaje, ki letajo k Berlitzu kot šolarji s knjigami pod pazduho. — Smečno toda resnično.

Znižana kazen. Pred okrožnim sodiščem v Gorici je bil obsojen na dve leti ječe Viljem Feliks Fischer, ker je ogoljufal bosansko-hercegovinsko deželno vlado na ta način, da je dobil s ponarejenim spričevalom mesto inženirja pri gradbi železnic. Fischer se je pritožil zoper sodbo na kasacijski dvor in je poudarjal v svoji pritožbi, da je bilo njegovo delo povsem zadovoljivo in da je goriško sodišče zavrnilo priče, ki naj bi dokazale, da je on najboljši inženir na svetu. Kasacijsko sodišče je Fischerjevo pritožbo zavrnilo, pač pa je znižalo kazen na 18 mesecev ječe.

Brodolom. Pri Dubrovniku je bil vsled viharja parnik "Nada" vržen na kopno. Rešili ga ne bodo. Škoda znaša 80,000 kron.

KOROŠKO.

Smrtna kosa. Dne 25. jan. je umrl na Trati pri Glinjah v visoki starosti eden najuglednejših koroških rodoljubov Lovro Zablačan. Rajni je bil, dokler so mu moči dopuščale, duša narodnemu gibanju v Glinjah in daleč na okrog. Najpomembnejše delo je bilo ustanovitev Hranilnice in posojilnice v Glinjah leta 1889, kateri je bil načelnik od nje ustanovitve. Vsled svojih zaslug ga je imenovala domača občina častnim občanom.

Zastrupljenje krvi. 11letna hči trgovca Ortnerja v Mavtnu ni umrla, kakor so prvotno poročali, vsled operacije zoba, marveč vsled zastrupljenja krvi, ki ni bilo v zvezi z zobno operacijo.

Za stolnega kapelnika v Celovcu je bil imenovan neki Pavel Krieger. Služba stolnega kapelnika ni bila razpisana, kakor bi bilo pričakovati. Na orglarski šoli bo torej zopet poučeval trd Nemec, ki slovenske cerkvene glasbe prav nič ne pozna. Sploh se sliši o preuredbi orglarske šole, toda po načrtu, zoper katerega bo vsa slovenska duhovščina.

Davčni vijak. Koroški poslanci so dobili poročila iz dežele, ki pripovedujejo o izredno strogem postopanju finančnih oblasti s kmetskim ljudstvom. Zato so se sestali 20. jan. v parlamentu koroški poslanci k posebni seji, pri kateri so prišli na dan res nedopustni slučaji postopanja finančnih oblasti. Poslanci so sklenili, da bodo energično intervenirali glede takega postopanja davčnih oblasti pri vodji finančnega ministrstva.

Vlom. Pri Sv. Ivanu je vlomil neznan tat v trgovino posestnika Josipa Valentiniča in je ukradel 80 kron.

Pustolovko Emilijo Hofman in njenega spremljevalca Nathana Löwyja, ki so jih aretirali v Beljaku, so odpeljali na Dunaj. Hofmanova je, kakor znano, ukradla po veseli noči nekemu graškemu trgovcu na Dunaju 3000 K. Preiskava je dognala, da je živela Hofmanova zadnji čas kot artistinja v Budimpešti, kjer je izvršila tudi več goljufij in tatvin.

KRETANJE PARNIKOV

KEDAJ ODPLUJEJO IZ NEW YORKA

PARNIK	ODPLUJE		V
St. Paul	čet.	13	Southampton
Pres. Grant	„	13	Hamburg
Chicago	„	14	Havre
Prinz Fr. Wilh.	„	17	Bremen
La Savoie	„	18	Havre
Oceanic	„	18	Southampton
Sam and	„	18	Antwerpen
Argentina	„	18	Trst - Fiume
Amerika	„	19	Hamburg
St. Louis	„	20	Southampton
Pennsylvania	„	21	Hamburg
Niagara	„	21	Havre
Kromp. Cecilia	„	21	Bremen
New Amsterdam	„	24	Rotterdam
La Lorraine	„	25	Havre
Lapland	„	25	Antwerpen
Barbarossa	„	26	Bremen
Pres. Lincoln	„	26	Hamburg

Glede cene za parobrodne listke in vsa druga pojasnila obrnite se na:

Frank Sakser,
82 Cortlandt St., New York City

Kje je JOHN GORJANC? Doma je iz Ročinj na Primorskem. Pred 11. meseci je bil v Clevelandu in sedaj ne vem, kje se nahaja. Iščem ga radi važne zadeve, zato prosim onega, ki ve za njegov naslov, da ga mi poroča, ali naj se pa sam javi. John Levstik, 1121 E. 66. St., Cleveland, O. (11-13—2)

Iščem brata JAKOBA KOKALJ, podomače Korošinov iz Pešate. V Združenih državah biva že nad 8 let. Pred tremi leti je bival v Joliettu, Ill. Jaz njegova sestra Marija, sedaj omožena Dolžan, bivam že drugo leto tukaj in bi rada seznala za naslov svojega brata. Zato prosim, da se mi javi, ali pa če kdo izmed rojakov ve za njega, da mi naznani njegov naslov. — Mrs. Mary Dolžan, 1834 South Ashland Ave., Chicago, Ill. (12,14,16,18—2)

NAZNANILO.

Cenjenim naročnikom v West Virginiji in Marylandu naznanjamo da jih bode v kratkem obiskal rojak

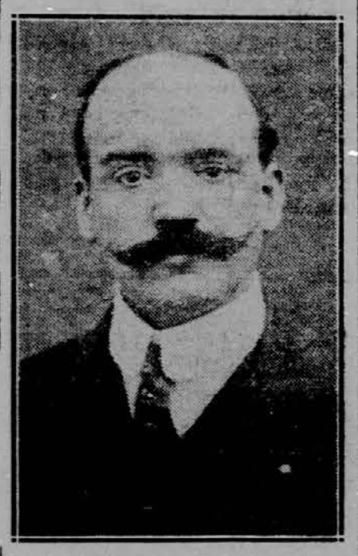

ZVONKO JAKŠE,

kateri je pooblaščen pobirati naročnino za "Glas Naroda" in za to izdajati pravoveljavna potrdila. Obenem pa prosimo cenjene rojake, da mu gredo na roko, kakor so vedno bili naklonjeni našim prejšnjim potnikom.

S spoštovanjem
Upravništvo Glas Naroda.

Edina zaloga
Družinskih in Blaznikovih
PRATIK
za leto 1914.

1 iztis stane	10c.
50 iztisov stane	$2.75
100 iztisov stane	$5.00

Cene Blaznikove pratike so iste.
V zalogi:
UPRAVNIŠTVA "GLAS NARODA",
82 Cortlandt St., New York
ali pa:
6104 St. Clair Ave., N. E. Cleveland, O

BRATA VOGRIČ,
SLOVENSKI SALOON IN RESTAURANT,
211 Graham Ave., Cor. Stagg St., Brooklyn, N. Y.,

se priporočata greaternewyorškim Slovencem za obilen obisk.

Fina kuhinja, izvrstna domača in importirana pijača, izborna postrežba. V nedeljo dopoldan brezplačen prigrizek. Ob nedeljah in sobotah zvecer je na razpolago velika dvorana za ples. Moderno opremljeno kegljišče.

— Svoji k svojim! —
(Adv.)

Iščem svojega moža JANEZA MOHAR. Doma je iz Novega Kota št. 18, pošta Prezid. V Zedinjenih državah biva že 4 leta in ne vem prav nič o njem, je-li še živ ali pa že mrtev. Prosim cenjene rojake, če kdo ve za njegov naslov, da ga mi javi, ali ga prosim, da se sam oglasi svoji ženi. — Antonia Mohar, 203 Floyd St., Brooklyn, N. Y. (11-13—2)

OGLAS.

Cenjenemu občinstvu v Collinwoodu-Clevelandu, O., in okolici naznanjamo tem potom, da je pred kratkem ustanovljeno društvo "Stotnija Avstrijskih Veteranov" zopet v pravem redu in pridno na delu. Vsak bivši avstr. vojak, ki ni prekoračil še 45. leta, lahko pristopi. Podpora za bolezen je $6 na teden, ob smrti pa $1 od vsakega člana za pogreb. Odbor društva za to leto je kakor sledi: Predsednik Andrej Krašovec, tajnik Math. Slapnik, 15408 Daniel Ave., blagajnik Louis Kolene. Za vse podrobnosti se je obrniti na predsednika ali pa tajnika društva. Društvo si nabavi uniformo. Odbor.

Iščem svojega brata JAKOBA JENSTERLE, ki je prišel pred enim mesecem iz stare domovine. Doma je iz vasi Davče na Kranjskem. Če kdo izmed rojakov ve za njega, naj mi blagovoli poročati, ali naj se pa sam javi. — John Jensterle, P. O. Box 67, Delagua, Colo.

Koledarjev

imamo v zalogi le še nekaj sto in kdor rojakov ga še nima, naj se podviza zanj. Letošnji Koledar je zanimiv in bolj obsežen kot drugi letniki. Cena mu je s poštnino vred 30 centov.

Slovenic Publishing Co.,
82 Cortlandt St., New York City.

Že dolgo niso bili parobrodni listki za pot iz stare domovine tako poceni kakor sedaj; rojakom, ki želijo naročati vozne listke za svoje družine, prijatelje in nance, se nudi sedaj najbolj ugodna prilika, dokler se cene zopet ne zvišajo.

Sedaj naročeni vozni listki po znižani ceni so veljavni za celo leto, akoravno se cene istih med letom zopet zvišajo.

Pišite takoj za vsa potrebna pojasnila na znano tvrdko:

FRANK SAKSER,
82 Cortlandt St. New York City

NAR. PODP. DRUŠTVO SLOVENSKI "SOKOL".
Vstanovljeno, 14. svečana 1909. v Waukegan, Illinois.

ODBOR.

PAVEL BARTEL, starosta, P. O. Box 287, Waukegan, Ill.
FRANK JERINA, podstarosta, 834 10th St., Waukegan, Ill.
ANTON SKERBEC, tajnik, 1415 So. Sheridan Road, Waukegan, Ill.
JOHN SEDEJ, blagajnik, 834 — 10th St., Waukegan, Ill.
IVAN DIVJAK, zapisnikar, 604 10th St., Waukegan, Ill.

VADITELJSKI ODBOR.

ANTON ZELENIK, načelnik, 834 10th St., Waukegan, Ill.
IVAN OVEN, podnačelnik.

ŽENSKI ODBOR:

ANA MAHNIČ, starostka, 425 Belvedere St., Waukegan, Ill.
Stefanija Grebenc, podstarostka, Cor. McAlister — 10th St., Waukegan, Ill.
ALOJZIJA LEBEN, tajnica, 1425 McAlister Ave. Waukegan, Ill.
MARIJA SKRBEC, blagajnica, 1415 So. Sheridan Road, Waukegan, Ill.
FRANJA LATZ, zapisnikarica.

NADZORNI ODBOR:

JOSIP SELAN, I. nadzornik.
Fran Malavašič, II. nadzornik.
Fran Skrbec, III. nadzornik.

DRUŠTVENI ZDRAVNIK.

Dr. M. J. KALOVSKY, 118 North Genesee St., Telephon 149, Waukegan, Ill

Redna društvena seja se vrši vsako tretjo nedeljo v mesecu ob 2. uri popoldne dvorani Math. Slana 10th St. North Chicago, Ill

Kje je moj brat JAKOB GADNIK? Doma je iz fare Grgar na Primorskem. Prav rad bi zvedel za njega, zato prosim cenjene rojake, da mi javijo njegov naslov, ali naj se pa sam oglasi. — Anton Gadnik, 77 Dudly St., East Akron, Ohio.

Trgovec z zlatnino
M. POGORELC,
19 W. Madison St. — Room 1114,
Chicago, Ill

Zakaj rojaki radi zahajajo v gostilno

Leo Štrukelj

THALIA HALL,
193 Knickerbocker Ave.,
vogal Jefferson St., Brooklyn, N. Y.

Zato, ker se dobe vedno dobra vina, pravi brinjevec in slivovko.

Pa še nekaj. On naredi vsak teden tudi dobre krvave, jetrne in mesene klobase; vse je prav okusno in prav po staro-krajski šegi prirejeno. Gospa Štrukelj je priznano dobra kuharica.

Na zahtevo pošlje vsakemu tudi na dom.

POZOR ROJAKI!

Izšla je knjiga
JOHANCA
ALI
VODIŠKI CUDEŽI.

Knjiga je jako zanimiva in oprema jena z mnogimi slikami. V knjigi je natančno popisano kako je čudeže je delala Johanca na Reki in Vodicah, kako je k i "čvicala" in kako je denar izvabljala iz vernega ljudstva ter kdo ji je šel naroko pri teh sleparijah. Knjiga je deloma v prozi, deloma pa v pesmih; tudi MIKE CEGAREJI je posvetil poseben slavospev.

Cena s poštnino vred je le 25 centov.

Obenem naznanjam, da pošljem vsakemu, dokler zaloga ne poide, sledeče tri knjige za samo $1.00;

1 Pravo rudečo škofovo brošuro "Žen nom n Nevestam p k za srečen zakon", spisal ANT. BONAVENTURA, škof ljubljanski. Znižana cena 50c.
1 **Johanca ali Vodiški čudeži.** Cena..... 25c.
1 Nesreča na morju, Katastrof Titanica in Volturna. Cena..... 25c.

Vse tri knjige skupaj za samo $1.00.

Denar pošljite v rekomandiranem pismu, po Money Order ali pa v znamkah in takoj odpošljem, kar bode kdo naročil.

Ludwig Benedik,
2302 Catalpa Ave., Brooklyn, N. Y

POZOR ROJAKI!

Frank Sakser

Glavni urad: 82 Cortlandt St., NEW YORK, N. Y.

Pošilja **DENARJE v staro domovino** potom c. kr. poštne hranilnice na Dunaju; hitro in ceno.

Podružnica: 6104 St. Clair Ave., CLEVELAND, O.

Prodaja **PAROBRODNE LISTKE** za vse prekmorske parobrodne družbe po izvirnih cenah.

Tisoče Slovencev se vedno obrača na to staro tvrdko, a nihče ne more tožiti o kaki izgubi.

Skrivnosti Pariza.

Slika iz nižin življenja.

Spisal Eugene Sue. — Za "Glas Naroda" prevedli J. T.

(Nadaljevanje.)

— "Izborno sosedinja. Vaša plemenita jeza mi je všeč."

— "Da sem moški, bi šla k notarju ter mu rekla: 'Vi trdite, da Vas je okradel Germain. Tu imate nekaj, stari lažnjivce, česar Vam ne more ukrasti nihče.' In čef, čef! Pa bi ga oklofutala."

— "Zelo nagla in kratka je Vaša razsodba", meni Rudolf ter se nasmehlja dekličini ognjevitosti.

— "Seveda. Saj mora človeka razjeziti ta zadeva. Germainu ne bo nihče vrjel, ker je reven in brez brambe. Staremu notarju pa bodo vrjeli vsako besedo, ker je spoštovan in bogat. Gospod Rudolf, pomagajte mi Vi, ker imate znanje s tako visokimi osebami! Ali se da kaj storiti zanj?"

— "Počakati moramo, da se konča ta proces. Ali poslušajte, Grlica! Iz izkušnje vem, da se človek lahko zanese na Vašo molčečnost —"

— "Da, gospod Rudolf. Še nikoli nisem bila klepetava."

— "No, nihče ne sme izvedeti, tudi Germain ne, da ga čuvajo osebe, mogočne osebe, kajti prijatelje ima —"

— "Zares?"

— "Zelo mogočne in požrtvovalne prijatelje."

— "To bi mu bilo v veliko tolažbo, če bi izvedel —"

— "Na vsak način. Ali lahko bi mu bilo tudi vškodo. Gospod Ferrand bi se gotovo bolj čuval in nezaupnost bi se zbudila v njem. In potem bi se mu ne moglo priti do živega, ker je zvit kakor star lisjak. Kajti ne gre samo za Germainovo nedolžnost, ampak tega lopova se mora razgaliti popolnoma.

— "Razumem, gospod Rudolf —"

— "Ravnotaka je z Lojziko. To dovoljenje za obisk sem Vam prinesel samo zato, da jo poprosite, naj ne omeni nikomur, kar je povedala meni. Pozneje že izve, zakaj —"

— "To zadostuje, gospod Rudolf."

— "Skratka, Lojzika ne sme v ječi črhniti niti besedice o zlobnosti svojega gospoda. To je zelo velike važnosti. Nasprotno pa ne sme prav ničesar zamolčati advokatu, ki ji ga pošljem jaz. Sporazumiti se mora z njo glede njenega zagovora. — Povejte ji to natanko!"

— "Ničesar ne pozabim, gospod sosed. Dober spomin imam. — Ali kako dobri ste in plemeniti! Komaj je kdo v bedi, ste že Vi zraven."

— "Že sem Vam rekel, draga sosedinja, da sem le ubog trgovski pomočnik. Če pa najdem ob svojem pohajkovanju pridne ljudi, ki zaslužijo pomoči, jih naznanim dobrotljivi osebi. Ta me ima rada in mi je zelo zaupljiva —"

— "Kje pa stanujete sedaj, ko ste odstopili Morelovi družini svojo sobo?"

— "Najel sem si stanovanje s pohištvom —"

— "To mi bi bilo zelo zoprno."

— "Samo spim tam in potem —"

— "To je seveda manj neprijetno... Kako pa je z nama, gospod Rudolf! V svoji sobici sem si ustvarila tako prijetno življenje; nemogoče se mi je zdeio, da bi bila kdaj otožna v njej. Pa me poglejte sedaj! Ne morem Vam povedati, kako zelo me je pretresla Germainova nesreča. Veliko ljudi sem že videla nesrečnih. Ali revščina je revščina. Pri ubogih ljudeh se pričakuje kaj žalostnega. In to ni nikakšno presenečenje. Danes ta jutri oni. Samega sebe človek s srčnostjo in zadovoljnostjo prerine že kako. Ali tako pridnega mladeniča, kakor je Germain videti v taki nesreči med samimi razbojniki, to je nekaj strašnega. Tu se vse neha in to je tako strašna nesreča, na katero nisem mislila še nikdar."

In deklici zalijo solze velike oči.

— "Le pogum! Povrne se Vam dobra volja, bržko bo oproščen Vaš prijatelj —"

— "In bit! mora oproščen! Treba je samo pokazati sodnikom pismo, ki ga je pisal meni, kaj ne, gospod Rudolf?"

— Navsaknačin so priproste in ganljive besede v tem pismu resnične. Mislim, da mi dovolite prepis teh vrstic. Mogoče jih bo potreba v Germainovo obrambo."

— "Prav gotovo, gospod Rudolf. Jaz sama ga prepišem, da znam boljše pisati."

— "Prosim, Vas, da mi zaupate pismo do jutri —"

— "Tu ga imate, gospod sosed. Ali paziti hočete nanj, kaj ne? Sicer sem sežgala vsa ljubavna pisma, ki sta jih pisala Cabrion in Giraudeau vpočetku našega znanja, ali to Germainovo pismo shranim skrbno in tudi vsa druga, ki mi jih morebiti še piše. Kaj ne, gospod Rudolf, da ima prav ubogi Germain, če zahteva take malenkostne usluge od mene?"

— "Gotovo. To je dokaz, da ste Vi najboljša prijateljica, kakoršnih je le malo na svetu. — Ali sedaj-le mi je prišlo nekaj na naisel. Ali naj Vas spremljam v Germainovo stanovanje?"

— "To mi je zelo všeč, gospod Rudolf. Temni se, in zvečer nisem prav nič rada sama na cesti. Ali dolga je pot skoraj do Kraljeve palače. Utegnila bi Vas izmučiti in dolgočasiti."

— "Nikakor ne. Najameva si izvoščka."

— "Ali res?! Oh, kako se bi veselila, da nisem tako pobita in otožna. In zelo moram biti žalostna, kajti prvič nisem pela cel dan."

— "Sedeva torej v kočijo, in jaz Vas popeljem spet nazaj."

— "Tako se vrneva hitreje, in jaz ne zamudim toliko časa."

— "Pa čisto sem pozabil. Vaše delo bo zaostalo, če boste obiskovali jetnike —"

— "Oh ne, ne. Mislila sem že na to. Prvič so nedelje tu. In te so moje. In na te dni obiščem Lojziko in Germaina. Ti pohodi bodo moji izrehodi in zabave. Parkrat pojdem tudi med tednom v ječo. Vsak tak pohod me zamudi tri ure, kaj ne? Da ujamem to zamudo, hočem šivati vsak dan po eno ura dalj kakor po navadi. Tako pridobim od sedem do osem ur na teden. Vidite, da sem bogatejša kakor se Vam zdi", še pristavi deklica s smehljajočim usmevom.

— "Preveč se boste utrudili?!"

— "Oh, se že privadim. Vsega se privadi človek —"

do, hočem šivati vsak dan po eno uro dalj kakor po navadi. Tako včeraj, da bi se s svojimi ustnicami približal Vašemu prekrasnemu vratu."

— "Oh, sosed, včeraj je bilo včeraj. Včeraj se je še človek smejal od srca, ali danes je kaj drugega... Pazite torej, da me ne zbodete!"

— "Igla se je skrivila."

— "Pa vzemite drugo. — "Oh, gospod sosed, storite mi še eno uslugo?"

— "Kar zapovejte, lepa sosedinja!"

— "Urežite mi dobro pero, da pišem Germainu, ko se povrnem. Rada bi mu povedala, kako sem izvršila njegova naročila. Moje pismo ga naj razveseli, bržko se prebudi jutri zjutraj."

— "Kje imate peresa?"

— "Tukaj-le na mizi, nož je pa na omarici. Čakajte, da prižgem luč, pričelo se je mračiti."

— "Dovolj je še svetlo, da urežem pero."

— "Djati si moram tudi še avbico na glavo."

Grlica prižge svečo na svetlem svetilniku.

— "O, sosedinja, voščenka! Kakšna razkošnost!"

— "E, to ni nič posebnega. Nič dražje ni kakor navadna luč."

— "Ali, gospodična, kaj pa je z večerjo?" de Rudolf urezaje pero Grlici.

— "Nisem prav nič lačna. — Zjutraj sem izpila skodelico mleka in zvečer pojem nekoliko kruha in popijem še eno skodelico mleka. In s tem sem zadovoljna."

— "Ali hočete večerjati z menoj, ko se vrneva od Germaina?"

— "Hvala, gospod sosed. Preveč hudo mi je danes pri srcu. Drugo pot pa prav rada. Tisti večer pred dnem, ko bo izpuščen iz ječe ubogi Germain, se povabim kar sama, in potem me spremite v gledišče, kaj ne?"

— "Rad, ljuba sosedinja, in nikakor ne pozabim. Danes Vam ni za moje povabilo?"

— "Ne, gospod Rudolf. Jako neljubo mi bi bilo, da bi Vas dolgočasila, in pa veliko časa bi zamudila."

— "No, tako se odpovem tej zabavi — za danes."

— "Pojdite naprej, sosed, jaz pa zaklenem vrata!"

— "Tu imate izborno pero in dajte mi zavoj!"

— "Pa le narahlo, da mi ne zmečkate obleke."

Rudolf je šel po stopnicah navzdol, Grlica je pa svetila.

(Dalje prihodnjič.)

Za smeh in kratek čas.

Po ovinkih.

Trezen snubač: "Ah, gospodična Jožica, če bi si le upal povedati Vam ... Toda popolnoma sem prepričan, da še nikoli noben človek ni tako silno koprnel po tašči kakor jaz, odkar sem se seznanil — z Vami!"

Iz šole.

Na neki gimnaziji je profesor razlagal zgodovino razkritja Amerike. Kakor znano, je dala kraljica Izabela Kolumbu potrebne ladje in sicer iz veselja, da je njena armada zavzela Granado. Profesor je ta dogodek učencem tako-le popisal: "Kraljica Izabela je storila sveto prisego, da ne bo prej menjala svoje srajce, dokler Granada ne pade. Končno so bili krivoverci premagani in kraljica je slekla svojo srajco. Ta trenotek je Kolumb srečno porabil, da je kraljici izrekel svojo prošnjo..."

Zadnja neumnost.

Tast: Torej danes si postal moj zet. Upam, da si z današnjo poroko koneal dosedanje svoje življenje in da ne storiš nobene neumnosti več.

Zet: Obljubljam! Današnja je bila zadnja!

Tudi nekaj.

Učitelj je razlagal učencem, kake posledice provzroči strah. Pepček seveda ni poslušal.

Učitelj: Ti, Pepček, če bi tvoja mamica nenadoma izvedela, da so tvoj oče ponesrečili, kaj bi bilo?

Pepček: Mama bi penzijo dobili.

Tudi kritika.

"Kaj pravite k tej svoji sliki?"

"No — meni je lahko vseeno."

Ni zadovoljen.

— Kaj je pa tvoj oče rekel, ko si mu povedala, da se ljubiva?

— O, nič.

— Res — nič? dušica —

— Rekel ni nič — samo klel je je v trinajstih živih in mrtvih jezikih.

V zakonu.

— Oh, ljuba prijateljica, ne morem Vam povedati, kako sem nesrečna. Že ves dan jokam.

— Kaj se Vam je pa zgodilo?

— Oh, pomislite, danes je deset let, kar sem se poročila. A ko je moj mož zjutraj vstal, je zarenčal: Meni se zdi, da je danes deset let, kar se mi je zgodilo nekaj groznega, nekaj tako strašnega, da tega do smrti ne bom pozabil — pa se zdaj ne morem spomniti, kaj.

Prošnja.

— Gospod zobozdravnik — ali si ni moja žena pri vas naročila popolno zobovje?

— Da, gospod!

— Lepo Vas prosim, gospod zobozdravnik — saj primaknem prav rad par petakov — napravite zobovje tako, da bo mojo ženo pri govorjenju hudo bolelo...

V višji dekliški šoli

je profesor veroука omenil zakonske zadržke. Poklicana je bila potem neka malo pazna učenka, da naj našteje te zakonske zadržke. Le par jih je znala povedati. Ko ji profesor nato reče: "No, kateri je še?" Ona odgovori: "Če nobenega snubca ni."

Neizogibno.

Mlad lahkoživec svoji sestrični: "Zares sem v škripcih. Ali naj se oženim s črno baronico, ali naj vzamem rdečelaso hčer trgovskega svetnika za ženo?"

"Da se le more Tvoje življenje pregibati vedno le med rdečo in črno barvo!"

Ahilova peta.

"Je-li res, gospod Bucek, da dela Vaš nečak tako lepe pesmi?"

"Imenitno, Vam rečem. Ahil je pravi paglavec proti njemu."

Moderno.

Oče: Ne vem, ne vem... meni se zdi, da moja hči in vi ne bosta prav dobro izhajala.

Snubec: Le zaupajte. No in če že nikakor ne pojde, vam pa pošljem punico čez štiri tedne nazaj...

Dva pojma.

"Torej si se zaročila, Erna? Ali se hočeš zares zvezati za vselej?"

"Tistega ravno ne — le poročiti se hočem."

HARMONIKE

vodisi kakorinekoli vrste izdelujem in popravljam po najnižjih cenah, a delo spretno in zanesljivo. V popravo zanesljivo vsakdo pošlje, ker sem že nad 16 let tukaj v tem poslu in sedaj v svojem lastnem domu. V popravek vzamem tudi harmonike kakor vse druge harmonike ter računam po delu kakoršno kdo zahteva brez nadaljnih vprašanj.

JOHN WENZEL,
1017 E. 62nd St., Cleveland, O.

481 parnikov 1,306,819 ton.

Hamburg-American Line.

Največja parobrodna družba na svetu.

Regularna, direktna, potniška in ekspresna proga med:

NEW YORKOM in HAMBURGOM,
BOSTONOM in HAMBURGOM,
PHILADELPHIO in HAMBURGOM,
BALTIMOREM in HAMBURGOM,

oskrbljena z največjim parnikom na svetu "IMPERATOR", 919 čevljev dolg, 50,000 ton, in z velikimi poznanimi parniki:

Kaiserin Aug. Victoria, America, President Lincoln, President Grant, Cleveland, Cincinnati, Patricia, Pretoria, Pennsylvania, Graf Waldersee, Prinz Adalbert, Prinz Oskar, Bosnia, Salamanca, Arcadia in Barcelona.

Najboljši ugodnosti v medkrovju in tretjem razredu.
NIZKE CENE.
Izvrstna postrežba za potnike.
Za vse podrobnosti obrnite se na:

Hamburg-American Line,
41 Broadway, New York City!
ali lokalne agente.

Josip Scharabon
blizu Union postaje
415 West Michigan St.,
Duluth, Minn.
Pošiljam denar v staro domovino in prodajam parobrodne in železniške listke.

Pozor, rojaki!

Dobil sem iz Washingtona na svoje zdravila serijalne številke, kterih jamči, da se s njimi ozdravi to kraljstvo. Po dolgem času so mi je posrečilo in najti prave Alpen tinkture in Pomade proti lasnemu izpadanju in za rast las, kakoršne [illegible] bila, od katere [illegible] in [illegible] lahko rasnili [illegible] kakor [illegible] v 2 dneh popolnoma ozdravim, kurja očesa brezovino, gotne mape in [illegible] se [illegible] odstranite. Da je to resnica [illegible] $500. [illegible] poštnino [illegible]

JAKOB VANČIČ
P. O. Box 69 Cleveland, O.

ROJAKI NAROČAJTE SE NA "GLAS NARODA", NAJVEČJI SLOVENSKI DNEVNIK V ZDR. DRŽAVAH.

RED STAR LINE

Plovitba med New Yorkom in Antwerpom.

Redna tedenska zveza potom poštnih parnikov z brzoparniki na dva vijaka.

ZEELAND 11,904 tons
FINLAND 12,760 ton

KROONLAND. 12,760 ton
VADERLAND 12,017 ton

LAPLAND 18,694 ton.

Kratka in udobna pot za potnike v Avstrijo, na Ogrsko, Slovensko, Hrvatsko in Galicijo, kajti med Antwerpom in imenovanimi deželami je dvojna direktna železniška zveza.

Posebno se še skrbi za udobnost potnikov medkrovja. Tretji razred obstoji od malih kabin za 2, 4, 6 in 8 potnikov.

Za nadaljne informacije, cene in vožne listke obrniti se je na:

RED STAR LINE

Ste. 9 Broadway NEW YORK.
84 State Street, BOSTON, MASS.
1319 Walnut Street, PHILADELPHIA, PA.
619 Second Ave., SEATTLE, WASH.
S. E. cor. La Salle & Madison Sts., CHICAGO, ILL.
1306 "F" Street, N. W. WASHINGTON, D. C.
719 St. Charles Street, NEW ORLEANS, LA.
13 & Locust Streets, ST. LOUIS, MO.
313 W. 3rd Street, DULUTH, MINN.
319 Grant Street, SAN FRANCISCO, CAL.
121 Second Street, MINNEAPOLIS, MINN.
31 Hospital Street, MONTREAL, CANADA.

ROJAKI NAROČAJTE SE NA "GLAS NARODA", NAJVEČJI IN NAJCENEJŠI DNEVNIK.

COMPAGNIE GENERALE TRANSATLANTIQUE.

Francoska parobrodna družba.

Direktna črta do HAVRE, PARIZA, ŠVICE, INOMOSTA in LJUBLJANE.

Poštni Ekspres parniki so:

"LA PROVENCE" na dva vijaka — "LA SAVOIE" na dva vijaka — "LA LORRAINE" na dva vijaka — "FRANCE" na štiri vijaka

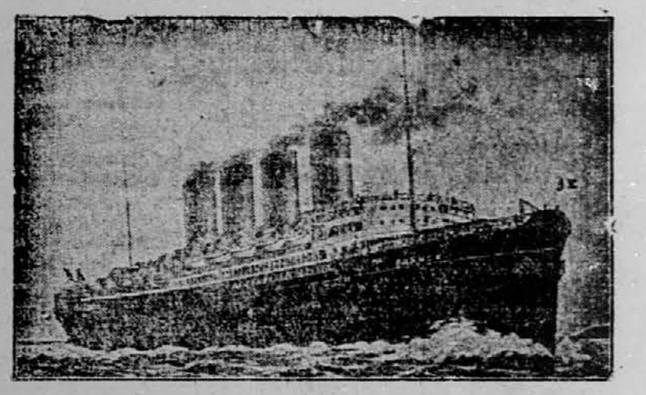

Poštni parniki so:

"CHICAGO" "LA TOURAINE" "ROCHAMBEAU" "NIAGARA"

Glavna agencija: 19 STATE STREET, NEW YORK, corner Pearl St., Chesebrough Building.

Ekspresni parniki odplujejo vedno ob sredah iz pristanišča št. 57 N. R.
Poštni parniki odplujejo ob sobotah.

*LA SAVOIE dne 18. feb. 1914. *LA SAVOIE dne 11. mar. 1914.
*LA TOURAINE 25. febr. 1914 *LA LORRAINE 18. mar. 1914.
*LA PROVENCE 4. mar. 1914 *LA TOURAINE 25. mar. 1914.

POSEBNA PLOVITBA V HAVRE:

*CHICAGO dne 14. feb. 1914. †ROCHAMBEAU 28. feb. 1914.
*NIAGARA dne 21. feb. 1914. *CHICAGO dne 14. mar. 1914.

Parniki z zvezo o raznašanju imajo po dva vijaka.
Parniki z križem imajo po štiri vijake.

Avstro-Amerikanska črta

(preje bratje Cosulich)

Najpripravnejša in najcenejša parobrodna črta za Slovence in Hrvate.

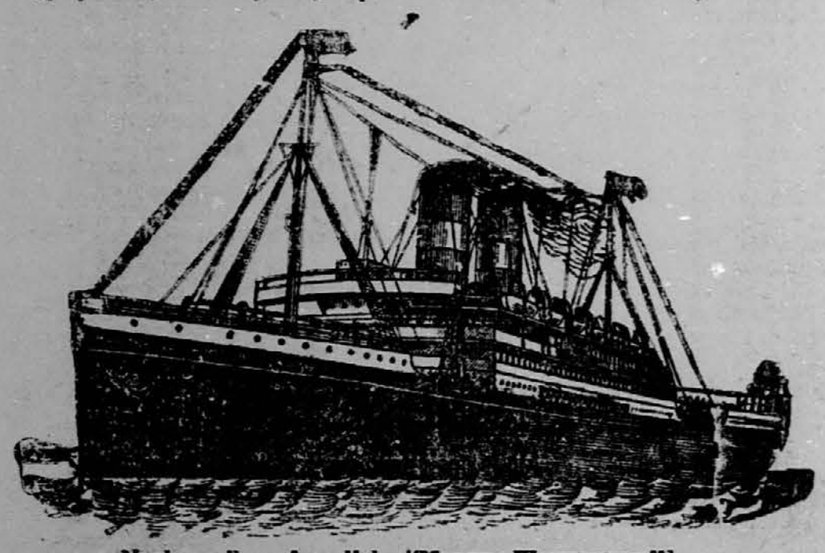

Novi parnik na dva vijaka "MARTHA WASHINGTON"!

Regularna vožnja med New Yorkom, Fiumom in Reko.

Cena vožnih listkov iz New Yorka za III. razred so do:

TRSTA	$25.00
LJUBLJANE	$26.18
REKE	$25.00
ZAGREBA	$26.08
KARLOVCA	$26.25

Vsi spodaj navedeni novi parobrodi na dva vijaka imajo brezžični brzojav
ALICE, LAURA, MARTHA WASHINGTON, ARGENTINA, OCEANIA, KAISER FRANZ JOSEF I.

II. RAZRED do: TRSTA ali REKE: Martha Washington in Kaiser Franz Josef I. $35.00, drugi $50.00 do $55.00.

Phelps Bros & Co., Gen. Agents, 2 Washington Street, NEW YORK.