V izobrazbi in organizaciji je moč in bodočnost.

SLOVENIJA

Spoštujmo samega sebe, da nas bodo spoštovali tuditujci

THE SLOVENIA The only South Slavic Newspaper in Wisconsin
OFFICIAL ORGAN OF THE SOUTH SLAVIC BENEVOLENT SOCIETY "SLOGA" OF WISCONSIN.
URADNO GLASILO JUGOSLOVANSKE PODPORNE ZVEZE "SLOGA" V WISCONSINU.

408 Park Street — Phone Hanover 4187-R

NO. 7. ŠT. 7. — MILWAUKEE, WIS. FEBRUARY 16, 1917 — 16. FEBR. 1917 — VOL. 3. LETO 3.

"Entered as second - class matter December 22, 1915, at the post office at Milwaukee, Wisconsin, under the Act of March 3, 1879."

VOJNI PREGLED

Mezopotamija

Angleži so imeli precej sreče v Mali Aziji pri Kut - el - Amara, katero trdnjavo so začeli sedaj oblegati. Kot znano so Turki to trdnjavo zavzeli Angležem pred letom; gen. Towsand se je moral tedaj podati, ker mu je manjkalo živil.

Ruska fronta.

Iz Petrograda poročajo, da so se vršili na mnogih točkah artilerijoki boji. Infanterijski spopadi pa so se vršili le med posredovalnimi oddelki. V okolišu Stanislau-a, so Nemci zavzeli ruske zakope, toda so bili zopet pregnani iz njih.

Macedonija.

Na tej fronti so se pričeli pred par dnevi resnejši boji, pri čem so osrednji zavezniki zavzeli sovražniku nekaj pozicij. Sodi se, da ta nemški napad znači najbrž večjo ofenzivo, ali pa, da si svoje pozicije izboljšajo.

Francoska fronta.

Vroči boji so se vršili zadnje dni v okrožju reke Ancre med Angleži in Nemci. Iz Berolina poročajo, da so Angleži uprizorili eno noč šest napadov, toda so bili vedno odbiti. Priznajo pa tudi, da so Angleži pridobili nekaj zemlje jugovzhodno od Serre, na potu od Puisieux do Beaucourt. Pa tudi Nemci so trpeli velike izgube, kajti njihovo poročilo pravi,da je angleški artilerijski ogenj bil namenjen na nemške pozicije in da so angleški napadi bili vprizorjeni na "razbite" nemške zakope. Iz tega sledi, da je bil angleški artilerijski ogenj tako močan, da so bili nemški zakopi razbiti, predno se je vršil infanterijski napad. Temu je sledil nemški protinapad, da dobe izgubljene zakope nazaj in to se je ponavljalo od obeh strani.

Iz Pariza naznanjajo, da so francoski saperji spustili v zrak dve mini pri hribu 108. Kaj to znači, se razvidi iz poročila, da ste bile dve nemški kompaniji izspuščeni v zrak potom min ter so našli nato samo ose mmož in človeških udov. Z ozirom na to, da šteje nemška kompanija v prvih vrstah čez 200 mož, ako se odšteje dnevne zgube na mrtvih, ranjenih in bolanih, so znašale nemške zgube vsled eksplozije min 392 mož. Kako grozno je bojevanje v zakopih se razvidi iz sledečega poročila: V ospredju enega bataljona so Nemci čez noč zakopali mine ter jih zvezali z žicami, ki so se končale v zakopih. Ko so zgodaj zjutraj Francozi napadli v gosti vrsti, najmanj dva bataljona, je nemška artilerija v tem delu namerila zelo gost ogenj med francoske napadalne vrste in med rezerve.Oba bataljona sta bila uničena skoraj popolnoma,ko so eksplodirale mine, med tem,ko so se umikali čez podminirano ozemlje in pod nemškim artilerijskim ognjem. K sreči pa se to zgodi redkoma, ker je težko položiti mine radi straž in patrol in ker mine večkrat eksplodirajo že preje, ako zadene v nje kroglja iz topa ali pa kroglja prekine žico.

—o—

Nemško vojno posojilo.

Berolin — S petim vojnim posojilom je narastel vojni dolg v Nemčiji na $9,440,000,000, vojne pa še vedno ni konec. Kedaj bodo plačane te ogromne vsote?

POGLED V BODOČNOST

Vnedeljo zvečer je predaval v Auditorium državni naselniški uradnik Frederick C. Howe.

Temelj njegovega predavanja je bilo podržavljenje narodnega bogastva. Tajnik soc. stranke, Thomson, ki je v Milwaukee dobro znan med delavci, je ustanovil po vseh državah zvezo znanih učenih mož, ki se zavzeli, da razširijo med narodom idejo o podržavljenju narodnega bogastva. Imenovani Howe je eden teh članov, ki imajo to nalogo. V nedeljo je ta v svojem predavanju pred veliko množico povedal mnogo jako zanimivih in podučljivih stvari. Dobro bi bilo, da bi vsi delavci vedeli in o tem razmišljevali. Tu je povedanega mnogo, kar zamore delavcem odpreti oči ter jim da jasen pogled v bodočnost.

Podržavljenje bogastva.

V naši veliki bogati državi je mnogo, oziroma skoraj vse narobe. Imamo velikanske zaloge žita, premoga, železa, bakra in vsega, vzlic temu pa vlada draginja, pomanjkanje in beda. Vprašanje nastane, kje je vse to ogromno bogastvo? Odgovor je le eden in ta se glasi: Nekaj mož poseduje vse, drugi pa ničesar. To se pravi da tisti, ki dela, mora trpeti pomanjkanje, drugi pa, ki ne dela ničesar, si kopiči miljarde. Zato je nastal med narodom klic po moči, ki je edino le v podržavljenju bogastva. Bogastvo države mora služiti vsem v korist ter prinesti blagoslov vsem, posebno pa onim, ki vstvarjajo to bogastvo in to so delavci. To je del socializma, ki že uči od svojega začetka, da ne smejo biti zakladi sveta v rokah male peščice.

Večkrat so imeli čitatelji Slovenije priložnost, da so čitali o ogromnih dobičkih raznih trustov ali poedinih oseb. Poglejmo malo nazaj na posameznosti. Clark iz Butte Mont, ki je pred nekaj desetletji gonil mule po prerijah, lastuje danes vse bogate bakrene rudokope. Vojna ga je naredila za najbogatejšega človeka na svetu, Na tisoče malih tovaren pa ne more obratovati, oziroma napredovati, ker je baker predrag, ker je skočil v ceni za tisoč procentov. Poleg tega pa nimajo delavci tega gospoda ničesar druzega kot žuljeve roke in upognjeno telo.

Jeklarski trust "naredi" na dan eden miljon. Miljone žanjejo industrije z usnjem, s čevlji, z municijo in še mnogo drugih. Zlato se kopiči; prišli pa bodo časi, ko bodo oni, ki so ga nakopičili, hodili sestradani za delom od tovarne do tovarne kot berači.

Poglejmo še dalje. Železniške družbe lastujejo toliko sveta, kakor merijo države Wisconsin, Minnesota in S. Dacota. Na tisoče revnih naseljencev pa se ubija na farmah s čiščenjem gozdov, katere izčistijo in postanejo nekoliko samostojni, ko jim je čas umreti.

Lastniki takozvanega rumenega časopisja, ki igra glavno vlogo v ameriški politiki, Hearst, Morgan, Rockfeller in še nekaj teh ljudi poseduje pol Mehike. Za te gospode bi bile prišle skoraj v vojno Združene države. Na vse zadnje pa lastujejo ti možje in še par njihovih prijateljev razum večine ameriškega naroda ter ž njim celo vladajo in določajo našo usodo. Vendar pa je tudi med narodom mnogo takih, ki so spregledali in teh je vsaki dan več. K tem se prišteva tudi omenjeni državni uradnik Howe, ki je s svojim predavanjem navedel za vzgled druge države.

Tuje države

Avstralija je prva pričela jemati narodno bogastvo iz rok posameznikov. Žitni špekulantje so delali tamkaj kot tukaj v Ameriki. Pokupili so vso žito po nizki ceni in potem isto povišali. Tako so oropali farmerja in delavca. Isto so delali lastniki premogokopov ter vsi drugi podjetniki. Toda imeli so smolo. Avstralija ima pri vladi delavce; dvanajst mož, ki so sukali krampe in lopate ali kako drugo orodje, predno so dospeli na visoko mesto. Ti so nastopili proti oderuhom. Podržavili so narodno bogastvo, premogokope in drugo. Vprašali niso, ali bo gospodom prav ali ne. Uvideli so, da to zahteva blagor naroda in storili so svojo dolžnost, za kar so bili izvoljeni.

Ni še dolgo od tega, ko so pričele voziti tudi po morju ladije,ki so last države. To se je zgodilo na sledeči način. Privatni lastniki parnikov so zahtevali nesram ne cene za prevoz po morju. Vlada je zahtevala, da se cene znižajo, kar pa seveda ni pomagalo prav nič. Potem pa je zgradila svoje ladije in vozila za polovično ceno ter še delala dobiček. Privatni lastniki so začeli izgubljati delo za svoje parnike in nazadnje so ponudili vladi, naj jih kupi od njih. Vlada je odklonila mnogim to ponudbo, ker so bile njihove ladije že prav stare in brez vrednosti. Tako je ta vlada naredila, ker je delavstvo volilo delavce. Nekaj enakega so storile zadnji čas tudi svropske vlade.

Evropske vlade.

Že pred desetletji je zahtevalo zavedno delavstvo, da se podržavi narodno bogastvo, toda bilo je zastonj. Naenkrat pa je prišla vojna. Potreba je bilo denarja, potreba je bilo živeža. Tedaj pa se je naenkrat pokazalo, da so imeli delavci prav. S privatnim lastništvom ni bilo mogoče več izhajati. To je bilo še dobro, dokler je trpelo le revno ljudstvo. Ko je pa v vojni pričelo trpeti tudi meščanstvo, ki je prej zagovarjalo privatno lastnino in je bila v nevarnosti tudi vlada, tedaj naenkrat pa je prenehala biti privatna lastnina velikih gospodov sveta. Država je prevzela rudokope, premogokope, železnice, žito, velike tovarne, petrolejske vrelce ter sploh vse.

Ostane pri tem.

Potem so pričele vlade premišljevati, kako bode po vojni. Ali bode mogoče zopet v stari tir. Nemške in druge vlade so imenovale posebne komisije, v katerih so dobili svoja mesta učenjaki in izkušeni možje države.

Ti so imeli nalogo, da preiščejo in preračunijo, kake bodo gospodarske razmere po vojni in kaj bodo morale vlade ukreniti, da pridejo iz močvirja, v katerega so zavozile. Gospodje so preračunili in poročali vladi, da ni niti misliti na to, da bi se povrnili po vojni nazaj pod stari sistem privatnega lastništva.

Po teh preiskavah je Nemčija sedaj tako zadolžena, da pride na vsako družino povprečno $540 na leto davka za pokritje obresti od državnega dolga. To znači, da mora država vzeti vso industrijo v svojo last ali bolje rečeno, jo obdržati, da se bode na ta način stekalo bogastvo, namesto v žepe miljonarjev, v državno blagajno.

Država bode plačala delavce boljše in dobro plačani delavci bodo zopet dobri odjemalci.

Nova nakana suhačev.

Washington. — Vsak prodajalec alkoholnih pijač na drobno v Združenih državah bi moral zapustiti svojo obrt v slučaju vojne z Nemčijo, ako bi zmagali organizirani suhači v Washingtonu. Namerava se namreč, da bi sprejel kongres popolno prohibicijo za Združene države, kakor je to storila Rusija v početku vojne. Več uplivnih (?) članov kongresa se je izrazilo, da se strinjajo s tako predlogo.

Načrt je v kratkem, da se poviša zvezni dohodninski davek na prodajalce alkoholnih pijač na drobno tako visoko, da bi morali opustiti svojo trgovino. Zvezni davek znaša sedaj $25 na leto. Nameravano pa je, da se zviša na $1000. V državi Ohio in v skoraj vseh drugih državah, bi imelo to za posledico, da bi se davek prodajalcem na drobno podvojil. Pivovarne in distilerije bi ne bile pri tem prizadete naravnost, ampak voditelji suhačev pravijo, da bi zvišanje zveznega davka imelo vpliv na prodajo alkoholnih pijač na drobno kakor tudi na trgovine na debelo, ker bi te morale opustiti svoje trgovine.

V resnici pa bi bilo tako, da bi ostali pri obrti le isti, ki bi imeli dovolj sredstev na razpolago, da bi zdržali začetno konkurenco, kajti opuščenih bi bilo mnogo gostilen in trgovin ter bi pa zato ostali delali boljši biznes. Z drugimi besedami povedano bi se zgodilo: Kdor ima malo, se mu bo odvzelo še to, a kdor ima dosti, temu se še bo dodalo.

—o—

Cesarska (?) kri v Kenoshi

Kenosha, Wis. — Mrs. Elizabeta Thom, ki pravi, da je prva bratranka umrlega cesarja Franca Jožefa, je obhajala 93. rojstni dan. V Wisconsinu že živi 70 let in med tem časom je obiskala večkrat svoje kraljeve sorodnike v Avstriji.Prejela je od njih mnogo daril, ki imajo cesarske grbe. — Ako je Thom v resnici "žlahtne" krvi, ne vemo!

—o—

Boljše razmere.

To bode povzročilo, da bodo v nekaj letih delavske razmere mnogo boljše v Evropi kakor v Ameriki, kjer padamo vedno globokeje v kremplje kapitalizma. Iz tega vzroka je rekel Howe, da bodo morali amerikanski kapitalisti in države gledati, da izboljšajo delavski položaj, ker drugače bode postala iz priseljevalne države izseljevalna.

Se bodo povrnili.

Na stotisoče bode zapustilo Ameriko po vojni. Mi moramo gledati, da posnemamo Avstralijo in Evropo ter podržavimo našo narodno bogastvo. Howe je potem naštel vse to, kar smo opisali že zgoraj ter dokazal, da ni iz tega položaja druge rešitve kot podržavljenje bogastva. Pokazal je na vedno naraščajočo draginjo. Opisal je ljute delavske boje, ki se od leta do leta poostrujejo in nazadnje povedal, da se bližamo prepadu. Vse to je naravno. Kapitalisti povišujejo cene blagu, delavci pa zahtevajo višje plače in to se godi vedno leto za letom ter postaja vedno bolj nevarno. Kam to dovede je lahko izračunati. Prišel bode strašen polom, ako ne spregledajo delavci v pravem času in uporabijo vseh svojih moči, svojega zdravega razuma v prid sebe in v prid vsega človeštva.

Državljanski papirji.

Iz vseh mest iz raznih držav se poroča, da se je priglasilo posebno veliko število tujcev, povsod največ le priseljencev iz Avstrije v prvi vrsti in v drugi vrsti Nemci, da so dobili svoje prve ali druge državljanske papirje. Rojaki, sedaj je še čas, da se pripravite in zavarujete pred neprilikami v slučaju kake vojne. Nikdo ne ve, kaj se še zamore vse pripetiti v teh kritičnih razmerah!

—o—

Pravdnik išče mrtvega

John-a Troka, katerega so oblasti proglasile zadnje leto mrtvim, ga sedaj išče pomožni distriktni pravdnik W. H. Wallschlaeger. Varant dolži Troka,da je oče otroku Helene Kupczak.

H. Kupczak je zaprisegla varant 26. junija 1916. Troka je bil arestan in po zaslišbi v civilnem sodišču je bil njegov bond določen na $300, katere so dali sorodniki in Troka je bil izpuščen na prosto. 10. avgusta 1916 so našli prebivalci v vasi Lake na polju razpadajoče truplo, ki je bilo spoznano, da je Troka. Sorodniki so se oglasili pri sodišču ter dobili varščino nazaj.Wallschlaeger sedaj trdi, da ni bilo najdeno tedaj truplo Troke, ampak da še ta živi.

Gibanje proti vojni.

Washington — Več mirovnih agitatorjev iz vzhodnih mest, ki so člani takozvane Emergency Peace federacije, so obdržavali velik shod v znak demonstracije. Vložili so namreč obenem prošnje članom kongresa in bele hiše v smislu resolucije senatorja La Follette, ki zahteva referendum za napoved vojne.

Napravil se je temelj, da se organizira podružnice v velikih mestih za delo mirovnih organizacij. V Washingtonu je pa ostal komite, ki bo deloval proti vojni.

Osebe, ki pridejo često s predsednikom v dotiko, pravijo, da se je predsednik izrazil, da pacifisti ne delujejo pri pravi strani. Delovati bi morali v Nemčiji in ne tukaj, da bi pritisnili na kajzerja, da prekliče blokado.

Od vseh strani Združenih držav se oglašajo trezno misleče osebe, ki delujejo za ohranitev miru. Posebno delavne so socialistične skupine.

Velekapitalisti, ki so bili še pred kratkim časom največji prijatelji miru ter se zgražali nad evropskim klanjem, se danes potegujejo z vsemi močmi za to, da bi Združene države napovedale Nemčiji vojno, ker čutijo, da bi se dalo pri tem zaslužiti mnogo suhih miljonov. Razni trusti so že izrabili to napeto razmerje ter povišujejo cene živilam, posebno mesu, v tako višino, da je za delavca nedosegljivo.

Temu se ni preveč čuditi, ako pomislimo, da v postavodajah sede možje, ki imajo od tega dobiček, ker so v biznesu zainteresirani. Pravi tepci bi morali biti, da bi sklepaui postave, ki bi jih prikrajšale na dobičku. Dokler se ne bodo spametovali volilci, ne smemo pričakovati zboljšanja!

Morgan & Co.

Washington — Poslanec iz Pa. J. Hampton Moore je obdolžil tvrdko J. P. Morgan & Co., izdelovalce municije, da so se zarotili, da uplivajo na časopisje, da simpatizira z zavezniki in da bi prišlo do vojne. To ja prav lahko verjetno, ker zavezniki so dali tem gospodom zaslužiti že mnogo miljonov.

Kedaj bo konec zime?

Malo je menda danes družinskih očetov v Milwaukee, ki bi si ne želeli, da bi že imeli pomlad! Pa ne zato, ker je morebiti ta zima predolga ali premrzla; mrzla je itak vsaka, ampak ker ni dobiti trdega premoga in ker je ta premog neznansko drag. Tona stane sedaj dvanajst dolarjev. Pravijo, da ne morejo dobiti v Milwauko premoga, ker primanjkuje železniških voz. Nam se pa zdi, da je to le zadnji napad na žepe prebivalstva od strani premogarskih baronov, ker bo zime kmalu konec!

Krompir v Berolinu cenejši kakor v Milwaukee.

Krompir in kruh je v Nemčiji cenejši kot v Združenih državah. V Berolinu je bušel krompirja 72 c. in kruh pride na 3 in pol centa funt. Cena je nizka, ker kontrolira cene vlada ter ne morejo ljudstva izkoriščati kaki trusti, le na eno osebo pride malo živeža. V Milwaukee pa stane krompir $3.. bušel in kruh šest centov funt.

Pa še naj kdo reče, da nismo podobni tistemu oslu, ki je sred sočnate trave v vrtu od lakote poginil, ker se ni mogel odločiti, pri katerem koncu bi se pričel pasti!

Predpust.

Stari Slovani so za časa poganstva častili več bogov kot na primer Solnce, Kres, boginjo Vesno (pomlad) in po zimi boga veselja to je Kurent in vsakemu dobremu bogu je bil posvečen kak dan. Zatorej najdemo prvič med Slovani in potem med sosednimi narodi, kamor se je poznejši čas prenesla ta navada, da se še sedaj obhaja ta praznik veselja, namreč pust, z raznimi veselimi prireditvami, kot v moderni dobi maškeradne veselice. Na poseben slavnosten način se obhaja javno v primorskih mestih v Evropi, kot v Reki, in na najimenitnejši način v Nizi. Ta stara navada se je preselila tudi v Ameriko. Soboto večer je zadnji dan, kjer se bodo Slovenci razveseljevali in razvedrili prav po domače v Harmonie dvorani, vogal First Ave in Mineral St. Kot se sliši skrivoma, bo ta večer mnogo pestrih slik na veseličnem prostoru. Idite tja in pozabite v veselem krogu za nekaj ur vaše trpljenje! Obeta se izvrstna zabava.

Zlatarji proti 8 urnemu delu

V torek se je vršila v Milwaukee konvencija zlatarjev države Wisconsin. Na prvi seji so protestirali proti predlogi, da se upelje v Wisconsinu splošno zakonito osem urno delo. Za vzrok so navedli: Osemurno delo bi ne imelo ugodnosti in dobrobita, kot se misli, ker bi to zmanjšalo delavne ure uslužbencev v zlatarski trgovini. Zadelo bi huro imetnike ter bi morali ali zapreti trgovine ob gotovi uri ali pa stati za prodajno mizo sami.

Povedali so na kratko rečeno: Mi ne maram oosemurnega dela, ker bi bil potem naš dobiček manjši in sami bi morali delati malo več!

Očem in polbrat obenem.

Gallipolis, O.—Willard Houser se je poročil pred kratkim z Mrs. Stella Houser, s svojo mačeho, ki je mati treh otrok z Willardovim očetom. Njegov oče je umrl pred tremi meseci. Vsled te poroke s svojo mačeho je postal Willard očem svojim polbratom ter je obenem tudi njihov polbrat.

"SLOVENIJA"
The Slovenia
Tednik.
Izhaja vsaki petek.
Izdajatelj: Družba Slovenija.
408 Park St., Milwaukee, Wis.
Telefon Hanover 4187-R
Naročnina:
Vse leto $1.50
Pol leta ..... $-.75
3 mesece ..... $-.40

"THE SLOVENIA"
Weekly.
Publisher: Slovenia Publsh. Co.
Owned by F. X. Veranich.
408 Park St., Milwaukee, Wis.
Subscription.
One year $1.50
6 months ..... $-.75
3 months ..... $-.40
Posamezna številka 5 centov

TRIJE TIČKI

Zadnjo nedeljo je imel "Dramatični odsek mladeniškega podpornega društva "Lilija" svoj prvi javni nastop v Harmonie dvorani in sicer z dvodejansko šaloigro "Trije Tički".

To ni bila prva predstava v naši naselbini, seveda; tudi največja ne in tudi najboljša ne; vseeno pa so "Trije Tički" tako važen pojav na izobraževalnem polju milwauške naselbine, da zaslužijo znatno pozornost vseh zavednih elementov v naši sredini.

"Trije Tički" so namreč jasen izraz nove, do sedaj popolnoma neznane energije, vnetosti in požrtvovalnosti za dobro stvar. Kdo izmed nas bi si mogel še pred nekaj meseci predstavljati, da se bo takega "neznatnega" podpornega društva, kakor je bilo smatrana "Lilija", pojavil oni veliki izobraževalni faktor, katerega smo imeli priliko videti zadnje ne deljo v Harmoni dvorani. Tega si ni mogel nihče niti od daleč domišljati, ako ni poznal članov "Lilije" osebno. In to dejstvo je, kar daje igri "Trije Tički" izredno važnost in kar rodi v vseh razsodnih in dobro mislečih rojakih v naselbini odkrito priznanje za prireditelje te šaloigre.

Toda "Trije Tički" nikakor še ne kažejo vse sile, ki je združena v dramatičnem odseku "Lilije"; kajti v tem nastopu je sodelovala komaj skromna polovica članov, ki so v tem odseku. In kolikor mi je znano, se uči druga polovica odseka posebno igro, katero nam bo uprizorila ta skupina diletantov v bližnji prihodnosti, če se ne motimo. Sicer pa opravičeno lahko upamo, da bodo šli uprizoritelji "Treh Tičkov" na podlagi nedeljskega vspeha takoj zopet na delo ter nam v kratkem zopet podali nov dokaz svoje vnetosti za dramatiko in za podrobno izobraževalno delo.

Na podlagi tega lahko opravičeno trdimo, da se pričenja z nastopom "Dram. odseka Lilije" nova doba v izobraževalnem delu v naši naselbini, zlasti v kolikor se tiče dramatike, ki je od svojega začetka med nami ostala skorodane v enem samem strogo začrtanem krogu — v krogu dramatičnega odseka, oziroma kluba "Adrija," ustanovljena pred osmimi leti.

Kar se nam tudi zdi potrdebno poudariti je to, da "Dramatični odsek Lilije" ni bil ustanovljen iz morebitnih konkurenčnih namenov, temveč iz notranjega nagiba za napredek vnetih mladih ljudi. Vsak mlad nepokvarjen in dovolj široko obzoren človek ima željo za uveljavljenje svoje individualnosti (osebnosti). Vse, kar je po njegovem naziranju lepo, dobro in vzvišeno, mu je ideal. Služiti temu idealu, žrtvovati mu svoj prosti čas, svoj denar in svoj trud, to je njegova potreba in dolžnost. To je psihologični (duševni) motiv, ki je poklical v življenje "Dram. odsek Lilije".

Zato je jasno, da stari dramatikarji v naselbini ne smejo smatrati diletantov v krogu Lilije za svoje konkurente, temveč za svoje sodelavce. In dejstvo, da so vsa pevska društva "Naprej" "Zvon" in "Danica" sodelovala pri nedeljski prireditvi, priča, da so ta izobraževalna društva z veseljem pozdravila svojega novega tovariša — "Dram. odsek Lilije" — ter da so pripravljena sodelovati ž njim v korist naselbine. Vse priznanje jim gre zato!

* * *

Sedaj naj pridem k igri sami. Ista je nedvomno bolje izpadla, nego je mogel kdo pričakovati od novincev. — Gostilničar Jarm, (Martin Rožič) je bil vsekakor vzoren tip starokrajskega slovenskega gostilničarja. Svojo vlogo je dobro pogodil. Samo v nekaterih slučajih je dal nekoliko premalo izraza svojim čutilom. Ta nedostatek pa opravičeno pripišemo na rovaž režiserja, ki ga ni že pri vajah opomnil na to. Sicer pa moremo priznati, da je g. Rožič izvrstna moč, ki se da ob vsaki priliki s pridom uporabiti. — Njegova žena Špela (gdč. A. Kastner) je bila premlada zanj po maski in obleki. Tudi pri njej nosi režiser skoro vso odgovornost, ker gdčni bi se težko mogla odrekati igralska sposobnost. — Krojač Nace Iglač (Joe Matoh) je premišljen igralec. On si ustvari dano vlogo po svoji domišljiji in njemu ni noben trud prevelik za naštudiranje vloge. Rešil je svojo vlogo zelo dobro in da je imel še od režiserja zadostnih inštrukcij, bi izvršil svojo ulogo mojstersko. — Pavel Zajec, urar, (Fr. Medle) je bil zadovoljiv in obeta veliko. Nekoliko preveč boječ je še, a to bo s par nastopi izginilo. Le korajžo in drugo bo samo ob sebi prišlo! — Piskrovez Joško Štrmencelj (Frank Matoh) je nedvomno rojen igralec. On je na odru doma. Pri njem je vse naravno. Nič prisiljenosti, nič bojazni, nič nesigurnosti ni pri njem. Pri njem je vse na pravem mestu. "A number 1". — Sodnik (Fr. Demšar) je bil zadovoljiv; samo še nekoliko bolj osoren in resen in bolj hud bi moral biti ter nervozen. Tudi nekoliko več patetike bi mu ne škodovalo. Ker ima dobro voljo, bo dober režiser napravil iz njega popolnega igralca. — Jakob Stariha kot sodnijski sluga Peter je vzbudil dosti smeha in da je bila njegova maska primerna istinitosti vloge, bi skozi in skozi odgovarjal vlogi; izgledal je premlad. Sicer bi pa težko dobili boljšega dobrodušneža kakor je Stariha. Na svidenje prihodnjič! — Joe Ivančič, (stražnik) je dobro perzonificiral starokrajskega žandarja. Sicer pa ni imel dovolj prilike, da bi pokazal vso svojo zmožnost. Vseeno pa je pokazal, da je dobra igralska moč.

Med splošne nedostatke je treba navesti to, da so igralci deloma premalo posvečali pozornosti občinstvu. Često so bili brez potrebe obrnjeni stran od ljudi med govorjenjem. Prav za prav je pa ta hiba lastna vsem novincem na odru in jo je največkrat pripisati na račun režiserja ali boječnosti, a izgine z večkratnim nastopom.

Občinstva se je nabralo kljub občutnemu mrazu nepričakovano veliko za igro. Sledilo ji je z zanimanjem in pogostnim smehom. Nepravilno pa je bilo od rediteljev, da so branili ljudem smejati se. Zato je vendar šaloigra, da se občinstvo smeje; treba je samo igralce navaditi, da bodo toliko počakali, ako je v dvorani toliko hrupa, da jih ni mogoče slišati, da se občinstvo umiri.

Nekaj docela novega na programu naših veselic sta bila tudi kupleta: "Smolar" in "Županski kandidat". Prvega je predstavljal rojak F. Demšar, drugega pa rojak M. Kenda. Oba sta vzbudila veliko pozornosti in smeha. Želeti bi bilo, da bi se programi naših prireditev tudi v tej smeri spopolnili.

Končno tudi ne smemo prezreti novih kulis, ki jih je Harmonie dvorana dobila ravno pred to igro. Te kulise so bile nujno potrebne za oder v tej dvorani in jih bodo naši diletantje z veseljem pozdravili, ker se bodo lahko rabile skoro pri vsaki igri.

X. Y.

MNENJA IN DOPISI NAŠIH ČITATELJEV.

Pod tem napisom bode priobčevala Slovenija mnenja, kritike in dopise svojih čitateljev brezplačno. Vsak dopisnik je za svoj spis odgovoren sam. Spisi naj bodo kratki in jedrnati. Obrekovanja, prepiri, osebnosti ali dopisi razžaljive vsebine ali ki so pisani v nedostojnem jeziku, se ne priobčijo. Vsak dopisnik mora navesti svoje ime in naslov, ki se ne priobči, ako dopisnik to zahteva.

ZA DOPISE NI ODGOVORNO UREDNIŠTVO.

Girard, O., 8. februarja 1917

Cenjeno uredništvo Slovenije: Tukaj vam pošiljam naročnino $2.00 za list Slovenija. — Naj malo omenim o tukajšnjih rojakih. Slovenska naselbina je tukaj precej velika, šteje okolu 30 družin. Mesto šteje kakih tri tisoč prebivalcev. Tovarne so v tem mestu različne. Največja tovarna je usnjarna in Slovenci večinoma delamo v usnjarni; dela je sicer povsod dovolj; plače pa niso visoke, pač pa je zato draginja višja na mesto plače. Slovenci smo tukaj različnega mnenja; eni so Nemci, drugi zopet Slovenci in tretji Amerikanci. Moja želja je, da bi ostali vsi skupaj amerikanski Slovenci in nič drugega. V naši naselbini imamo tudi dva društva in sicer društvo Sava S. S. P. Z. in društvo Ljubljana S. N. P. J. Oba prav dobro napredujeta.

Pozdrav vsem čitateljem Slovenije Frank Ban.

Tomahawk Lake, Wis. 9. feb.

Ker imam v sanatoriju mnogo prostega časa, sem se vsled tega namenil napisat par vrstic. —Zima je tukaj prav mrzla in večkrat je že kazal toplomer trideset stopinj pod ničlo in snega imamo šestnajst palcev; led na jezeru pa je 18 palcev debel. Zime imamo toliko, da ne vemo, ako bo prišla kaj kmalu ljuba pomlad. Vsak dopisnik opiše tudi delavske razmere, jaz jih pa ne morem, ker nisem delavec, ampak bolnik. Hočem v tem dopisu napisati nekaj vrstic o tej strašni bolezni jetiki, ki zahteva toliko žrtev na svetu med delavci. Vprašanje nastane, kaj je vzrok temu, da se tako razširja ta bolezen. Glavni vzrok je, ker ljudje premalo skrbe za sveži zrak. Nekateri delajo na tako slabih prostorih, kjer je tako slab zrak, da celo svetiljka noče goreti. Kako naj potem delujejo človeška pljuča v tako slabem zraku? Rojaki, zapustite tako slabe prostore in se podajte na prosto, na sveži zrak. Zdravje vam mora biti ljubše kot denar! Slab zrak veliko pripomore k razširjenju bolezni. Mnogo ljudi je, ki ne zračijo nikoli svojih stanovanj. Preteče cela zima, da ne prezračijo stanovanja; rajše zabijejo vsa vrata in okna, mesto da bi prezračili vsak dan vsaj spalne sobe, kajti človek potrebuje pri spanju največ zdravega zraka. Kadar človek spi, takrat diha najglobokeje. Ako ima v sobi slab zrak, ga med spanjem vdihuje in si koplje na pljča bolezen, katere se je zelo težko iznebiti. Zelo zdravo je, da so okna na spalnicah med spanjem odprta tudi po zimi, akoravno je mrzlo. Se pa vzame več odeje. Kakor sem omenil preje, imamo hud mraz; vzlic temu pa spimo zunaj na svežem zraku. Mnogo ljudi je, ki se boje svežega zraka. Ti ljudje ne vedo, da je zrak njihovo prvo življenje. Brez zraka ni mogoče živeti. Meni je znanih mnogo stanovanj, ki so prav slabo prezračena, da nimajo niti za peščico dobrega zdravega zraka, ampak sam plin, ki ga potem vdihujejo. V slučaju, da kak otrok pusti vrata le malo odprta, že upije mati, da ni sveti Jakob. Jaz pa mislim, da tudi po zimi ne škoduje, ako se stanovanja prezračijo.

Da je jetika nalezljiva bolezen, to že itak menda ve vsakdo. Prenaša se največ s pljunci. Naj se ne pljuje po tleh, posebno, kjer so pri hiši otroci. Mnogokrat ima človek v sebi jetične glivice ali tuberkulozne bacile. Ta bacil je tako majhen, da ga človek ne more videti s prostim očesom. Opaziti se zamore le z dobrim mikroskopom. Nekateri imajo grdo navado, da pljujejo po tleh. Ta pljunec se potem posuši in nastane prah, v katerem so bacili, ki so se nahajali prej v pljuncu. Pri pometanju se ta prah pomeša v zrak, katerega morajo ljudje vdihovati in z vdihovanjem zraka požuvajo obenem jetične bacile. Marsikdo bo morebiti rekel: "Jaz že nimam jetičnih bacilov, ker se počutim zdravega, kot riba v vodi. Vzlic temu pa lahko ima v sebi jetične bacile. Prvič je pljuvanje po tleh zdravju škodljivo, drugič pa tudi ni lepo za izobraženega človeka pljuvati po tleh. Zdravniki pravijo, ako bi bili ljudje dovolj podučeni, bi bilo tako malo jetične bolezni, da bi jo ljudje komaj poznali. Morebiti bode kdo izmed čitateljev temu oporekal, češ saj sem zdrav in meni ne škoduje ničesar. Ali temu ni tako. Tudi jaz sem bil močan in zdrav, ali vseeno je prišla ta prava, da me je premagala. Borim se ž njo že dve leti ter še ne vem, kako dolgo, da se še bodem in če jo bodem jaz premagal ali ona mene.

Omeniti hočem tudi, kako se zdravi jetika tukaj. Nekateri ljudje pravijo, da se jetika ozdravi z rožami, drugi zopet, da jo ozdravi ta ali oni zdravnik. Jetika se ne more zdraviti z zdravili, četudi še jih popije cele sode, ker niti najboljši zdravniki še ne pozna jo danes takih zdravil. V sanatoriju jo zdravijo s svežim zrakom, mnogim počitkom in z dobro hrano ter z mrzlimi kopelmi. To so edina sredstva, ki jih sedaj poznajo. S tem namreč dado mnogo moči telesu, da je potem v stanu, bojevati se proti jetičnim bacilom in jih celo premagati. Jetika ni neozdravljiva, ampak se zamore ozdraviti, ako se prične zdraviti pravočasno, to je, ako še ni prestara. Ko je prestara, pa je vse zastonj, ne pomaga niti sveži zrak, niti počitek ali kaj drugega.

H koncu svojega dopisa pozdravim vse nesrečneže, ki so v bolnišnicah ter jim želim ljubo zdravje, da bi se kmalu vrnili na dom ter pozdravljam tudi vse rojake širom Amerike.

John Vershnik.

West Allis, Wis.

Po izvajanju glavnega predsednika J. P. Z. Sloga in še nekaterih drugih dopisnikov oziroma članov naše zveze se je oglasilo v našem glasilu, kako bi se dalo priti do večje in močnejše organizacije.

Ne bodem se spuščal preveč v polemiko in podrobnosti, kajti stvar se mi vidi jako dobra. O združenju slovenskih jednot in zvez se je že toliko pisalo po listih in debatiralo na konvencijah, da se mi stvar zdi že smešna. In kak je do sedaj vspeh? Nekaj društev se je priklopilo k S. N. P. J. In drugi čakamo odrešenja, kedaj pride ne ve nikdo!.

Ako bi se bili vsi spisi in debate vršile za kake bolj izbraževalne namene, gotovo bi bil vspeh boljši in danes bi slovenski narod v Ameriki stal na boljšem stališču, kot je sedaj. Da pa ne bi kdo oporekal, da sem proti združenju, povem odkrito, da sem za to, bodisi že na eden ali drugi način.

Kakor se vidi iz poročila, je glavni odbor J. P. Z. S. podvzel dobre korake za pridobivanje novih članov in povzdigo organizacije. Torej na delo! Boljših pogojev in ugodnosti ne more dati nobena slovenska organizacija svojim članom, kakor ravno ta.

Polja za pridobivanje novih članov je še dovolj. Le vstrajnega dela je treba in vspeh ne bo izostal. Akoravno se nam očita, da ima država Wisconsin stroge postave za zavarovalnino, se meni vidi iz socijalnega stališča jako umestno, da se člana ne more postaviti na cesto, brez da bi ga vsaj nekoliko ne odškodovali, ako je že dolgo vplačeval v blagajno za svojo posmrtnino.

Popolnoma se strinjam, da se članom da nagrada za njihovo požrtvovalnost in delo, nikakor mi pa ne ugaja, da bi se žrebalo za kak avtomobil pri novih članih. Boljše je, ako se dotični denar uporabi za popolnoma prosto pristopnino.

Društvo Naprednost Slovencev št. 3 je že tudi podvzelo korake v tem oziru za pridobivanje novih članov. Na zadnji seji se je izvolil odbor, kateri ima namen pridobivati nove člane in članice ter obenem, ako dobi dovolj članic, se bode vstanovilo novo žensko društvo na West Allisu.

Na predzadnji seji se je tudi sklenilo, da se zniža pristopnino samo na 50 centov za vsakega novopristoplega člana za nedoločen čas.

Torej se vidi, da se je naše društvo začelo marljivo gibati in upamo, da bodemo do koncem leta tudi napredovali prav dobro.

Želel bi, da pošlje zveza kakega organizatorja v bližnje naselbine. Kakor se vidi iz računskega poročila, je v upravnem skladu precejšnja vsota, ki bi se lahko dala uporabiti na agitacijskem polju za povzdigo zveze.

Omeniti moram, kakor je že mnogim znano, da je zadnji štrajk zadal hud udarec izmed vse organizacije, najbolj naše društvo, katerega bodemo težko preboleli. Seveda, društvo se je strogo držalo pravil in izvršilo svojo dolžnost napram članom.

Ali nikomur ni padlo v glavo, da je prizadetim treba pomoči. Skoro pri vseh naprednih slovenskih jednotah in zvezah se pobira za štrajkarski fond. Dolžnost je, da v prihodnjič tudi mi kaj takega izvršimo in da damo štrajkarjem vrhu moralne tudi financijelno pomoč. Prihodnja konvencija naj gleda na to, da se ta točka vzame dobro v pretres in pokaže bolj v jasni luči.

Omenim še naj, da je zadnja maškeradna veselica izpadla zelo povoljno in društvo namerava prirediti to leto eno ali pa dve gozdni veselici. Upam, da nam prinese vspeh na blagajni in pomnožitev na članstvu.

John Rezel.

Milwaukee, Wis.

Cenjeni urednik:— Prosim priobčite naslednje vrstice v nam priljubljenem listu Sloveniji, v našem glasilu.

Zadnje čase se je začelo precej razpravljati in agitirati za večjo J. P. Z. Slogo. Kakor je razvidno iz zadnjih dopisov v Sloveniji in sploh po sodbi razumnega človeka, da drugače ne dosežemo večje zveze kakor z pridno agitacijo. Da se doseže pridna agitacija, je treba članstvo vzpodbujati. Glavni odbor je sklenil, kakor se je čitalo v zadnjem pred sednikovem poročilo, da bode dal koncem leta, ako se članstvo podvoji, žrebati automobil. Po mojem mišljenju ni to nobeno pripravno delo za dobro agitacijo, da se članstvo podvoji, za kar bo treba nad petsto novih članov. Kot sem čital, bosta predlagatelj in predlagani oba deležna ene številke. Pri žrebanju bode torej nad eden tisoč članov, izmed katerih bodeta le dva toliko srečna, da dobita automobil, katerega bodeta potem menda prežagala na dvoje, da se razdelita. Po mojih mislih nimamo enega člana pri Slogi, ki bo agitiral za nove člane zato, da dobi avtomobil. Drugič se mi pa tudi ne zdi pravično, če pride do žrebanja automobila, ker ga mogoče dobi ravno tisti, kateri še nikoli ni nič agitiral za Slogo ter se mu je le slučajno kdo ponudil, da ga je predlagal. Tisti pa, kateri je okoli denar zapravljal in agitiral, da je pridobil dosti novih članov, pa ne dobi za svoj trud ničesar.

Mislim, da mi ne bo nikdo zameril, tudi glavni odbor ne, ako rečem odkrito, da bi bilo pač le-

(Dalje na 3. strani)

FRANK FRANCIČ
zastopnik za
prvovrstno
dobro
poceni
ŽGANJE
in vsakovrstne likerje.
ZAPOMNITE SI
da ste pri njem postreženi boljše in bolj točno kot kje drugje; obenem pa podpirate svojega rojaka.

SLOVENCI in HRVATI!
Vabim Vas, da me obiščete v mojih prostorih na
173 SO. WATER ST.
Pri meni boste najboljše postreženi s svežim PABST pivom, domačim vinom in izvrstnim žganjem.
Imam tudi sobe po nizki ceni
Na svidenje!
MIKE HUDAJ

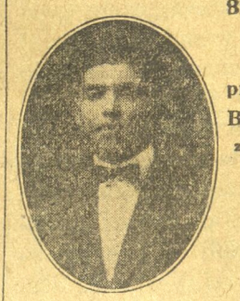

Bratom Slovencem in Hrvatom priporočam svojo BRIVNICO z dobrim in točnim delom. Pridite in prepričajte se!
S. FABIJANČIČ
5124½ National Ave., West Allis.

NAJ CENEJE Zanesljivejše HITREJE POŠILJA
Denar v staro domovino
LOUIS BEWITZ
5226 National-av West Allis
Obenem priporočam rojakom svojo popolnoma na novo urejeno gostilno, kjer lačne napojim in žejne nasitim.

VIL. J. GRONEWALD
Licencirani pogrebnik in maziljenik
Brezplačna poraba privatne kapele.
Cene nizke.
347 REED ST. med National Ave. in Walker St. **MILAUKEE.**
Telefon Hanover 4497

Kadar potrebujete novo obleko ali kaka popravila, ne pozabite, da Vam to opravi dobro, hitro in po nizki ceni
FRANK TURK
526 Reed St.
Edini prvi slovenski unijski
KROJAČ

Nabavite si to GRAFONOLO za BOŽIČ sedaj. - Cena $15.00 — do $200.00. Odplačilo $1.00 na teden in več.

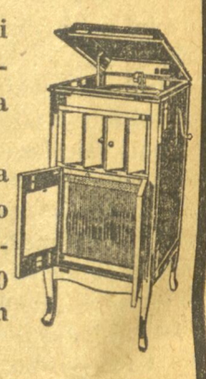

Winter Piano Co.
375 Grove Street

Ali veste, kje dobite dobro naravno domače vino?, kakor tudi dobro BLATZ pivo in vse druge dobre tekočine za želodec?
Zglasite se pri
FRANK BREGANT
283 Reed Street
GOSTILNA IN PRENOČIŠČA
Tukaj boste vedno dobro postreženi



JOE GRANDLIC
ZLATAR IN URAR
5125 Nat'l Avogal 52nd Ave
blizu slovenske cerkve
Ako želite kupiti po ceni zlatnino, srebrnino, uhane, zapestnice, verižice, ure budilke, zlate ure, obrnite se za upno name. Postreženi bodete točno.
POROČNI PRSTANI MOJA POSEBNOST!

Jugoslov. Zveza Podporna "Sloga"

VSTANOVLJENA L. 1914 INKORPORIRANA L. 1915

Sedež: Milwaukee, Wis.

UPRAVNI ODBOR:

Preds.: JOHN KRAINC, 408 Park st, Milwaukee, Wis
Podp.: LEOP. ZORKO, 827 Indiana-av, Sheboygan, Wis
Tajnik: JOHN OCVIRK, 440 S. Pierce-st, Milwaukee.
Blag.: MATH STIGLITZ, 415 Florida st. Milw., Wis.
Zap.: FR. MATITZ, 212 Greenbush st., Milwaukee, Wis

NADZORNI ODBOR:

I. Nadz.: IGN. KUŠLJAN, 229-1 Ave., Milwaukee, Wis.
II. nadz.: ANT. TOMINŠEK, 5323 Nat'l-av, W. Allis,
III. nadz.: JOE BENDA 471—53 Ave, W. Allis, Wis.

POROTNI ODBOR:

Preds.: ALOIS GOLOB, 114 Franklin Port Washingt.
JOHN STAMPFEL, Grafton, Wis
JOHN LENKO, 309 First-av, Milwaukee, Wis.

POMOŽNI ODBOR:

ANTON SEM, 298 — 4th Ave, Milwaukee, Wis.
MARTIN ROP, 308 Second Ave, Milwaukee, Wis.
JOHN WOHLGEMUTH, 822 Kinnickinnic-av, Milw.

Vrhovni zdravnik: Dr. P. Langland, Nat'l & Grove st
Glavne seje se vrše vsako tretjo sredo meseca v Iliria ob 8. uri zvečer.

Uradno glasilo: SLOVENIJA.

(Nadaljevanje iz 2. strani)

po in pravilno, da bi bil glavni odbor o tej stvari nam prej razjasnil kaj v našem glasilu, da bi tudi tisti člani imeli priložnost povedati svoje mnenje, katerih ni bilo na seji tistikrat, kot je bila ta stvar predložena društvam. Več ljudi več ve. Automobil stane par sto dolarjev; za tako vsoto bi glavni odbor že lahko nam dal nekaj časa, da bi stvar premislili. Na sejah se ne more veliko premisliti, to ve vsakdo in človek največkrat glasuje, kakor je pač razpoložen. In kako odškodnino bodo dobili pridni agitatorji potem, ako se članstvo ne podvoji?

Veliko bolj pravilno se mi zdi ukrep društva Sloge št. 1. Tam pa, če bolj se bode kdo potrudil, da dobi nove člane, toliko več bode dobil nagrade.

Jaz mislim, da bi se nove člane veliko bolj lažje dobili k zvezi, ako bi jim glavni odbor dovolil brezplačno vstopnino ali pa vsaj polovično in še kakšno nagrado za agitatorje, kateri bi jih dobil gotovo število, kakor to delajo druge slovenske jednote. To sem povedal svoje mnenje, nikakor pa ne, da bi glavnemu odboru nasprotoval ali delal ovire pri njih delu. Želel bi slišati še od koga drugega o tej stvari, sedaj ko je že v javnosti.

Kar se pa tiče združenja, pa, ker nismo bili zraven pri rojstvu in ko se je najbolj razvijalo, ga še pustimu pri miru na mrtvaški postelji ter mu ne grenimo zadnjih ur, ki so mu še usojene.

Član dr. Sloga št. 1.

—o—

Milwaukee, Wis.

Milwaukee do danes še nima slovenske šole in v kolikor mi je znano, tudi hrvatske ne, akoravno je tukaj precej močna slovenska in hrvatska naselbina. Čudno, kaj ne, da smo tako nezavedni in mlačni narodnjaki. Niti podružnice slovenske lige nismo vstanovili (pa je, hvala Alahu in Budhu ni bilo treba razpuščati). Nikar se naj rojaki po Ameriki ne čudijo, da je temu tako, kajti slovenski Avstrijci nikakor ne morejo podpirati proti Avstrijske akcije, to je vendar samo ob sebi umevno in po vrhu tvorijo oni še menda manjšino. Večino pa, v kolikor je meni znano, tvorijo tisti socialisti, ki so mednarodni in so, tako proti avstrijskemu, kakor tudi ruskemu, nemškemu, angleškemu ali kateremu drugemu krivičnemu vladnemu sistemu. Konečno se bodejo še postavili proti ameriški vladi in isti povedali odkrito, da nočejo vojne. To morajo biti čudni ljudje, ti socialisti, ki so večina sami delavci, niti enega kompanista ni med njimi. Potemtakem so to samo nevedni ljudje, ali kaj? Ne, — kajti socialist postati ni tako lahko, kot pripadati kateri drugi stranki, kjer zadostuje, samo da se kima, misliti pa je celo prepovedano. Socialist se mora prvo privaditi svobodno misliti, dalje mu je treba tudi drugih znanosti, posebno pa znanosti o politiki.

Mi smo postali socialisti iz raznih vzrokov, ravno tako smo črpali znanje o socializmu iz različnih knjig in listov, predavanj, debat itd., in konečno moramo sami sebi priznati, da razumemo nekaj o socializmu, a nikakor še dovolj, tem manj pa še le vse. Nam ni bila dana prilika v mladosti, da bi se učili potrebne stvari za življenje (izvzemši rokodelstev), temveč je bilo obligatno in najobligatnejše: Rudolf Habsburški, Marija Terezija, Fran Jožef, general Lavdon, feldmaršal Radecki, princ Albreht; bitka pri Mohaču, pri Lipskem, Pri Visu, pri Novari itd. Dalje: prvi stariši, Kajn in Abel, Noe v barki, Abraham z najmlajšim, Mojzes skoz rudeče morje, teta Elizabeta in sploh ves krščanski nauk. V mladeniški dobi smo nekaj slišali, da so nekje na svetu social demokrati, ki so brezverni, torej hudičeva zalega. Da moramo biti klerikalci, so nam povedali v cerkvi, da moramo biti liberalci, pa so nam pravili po nekaterih gostilnah in deloma tudi po ulicah ali drugih shajališčih, krona vsega pa, da smo "Slovenci" in da "Fiks Laudon, naša reč slovenska prokleto živo klije".

Tako je bilo po deželi v starem kraju, kjer smo tudi imeli ustavo na papirju, dejansko pa monarhistični absolutizem. Nismo si torej sami krivi, da nismo dospeli v znanju tja, kamor želimo, pač pa smo obvezni naši mladini k temu pripomoči, posebno še, ker se nam tukaj nudi krasna prilika. **Jugoslovanska socialistična organizacija v Milwaukee je ustanovila "Nedeljsko šolo", v kateri podučuje sodrug Shedd. Učne ure so vsako nedeljo od 10. do pol 12. ure dopoldan. Učni prostor ali šola se nahaja v sredini slovenske naselbine, na štev. 274 Grove St.** V tej šoli se poučuje v angleškem jeziku, katerega razumejo vsi otroci. Zadnjo nedeljo dne 4. t. m. smo imeli priliko videti krasen vspeh te šole pri nastopu mladine, dečkov in deklic v So. Side Turn dvorani.

Res, da že nekateri Slovenci pošiljajo svoje otroke v to šolo, a želeti bi bilo, da jih pošiljajo vsi. V mladini je bodočnost, privoščimo jim znanja in "vremena nam in njim bodo se zjasnila".

Član soc. kluba.

LISTNICA UREDNIŠTVA

Stava iz Milwaukee: Vaš prijatelj trdi: Kaznjiv je gost, ako naroči v gostilni za svojega mladoletnega prijatelja alkoholno pijačo ter mu da piti. Vi pa zatrjujejete, da je odgovoren gostilničar, ki proda pijačo. Stava je Vaša. Odgovoren in kaznjiv je gostilničar, akoravno ne proda alkoholne pijače naravnost mladoletnemu, ki jo potem pije v njegovih prostorih.

Dopisnik iz West Allisa. Dopisi brez podpisa romajo naravnost v koš. Zakaj se ne upate z imenom na dan?

Dopisniku Joe Kopušar-ju iz Milwaukee. Tako brezobraznega pisma kot je Vaše, ga še nismo prejeli celo od najbolj neizobraženega človeka. Žal, da se prištevate k intelegentnim ljudem! Ako želite stopiti v javnost, le s korajžo na dan! Delikatnega materijala nam ne manjka!

—o—

SVARILO!

Gospoda Joe Kopušar-ja opozarjamo na tem mestu, da naj preneha razširjati po naselbini neresnico, da mi prireditvi Ljubencev za bedne v starem kraju nasprotujemo. Mi smo še vedno zagovarjali in priporočali človekoljubno delo; nasprotujemo pa vsakemu diktatorstvu!

—o—

Eksplozija in požar.

V poslopju in sicer v kleti dvonadstropnega stanovanja na 1129 21st St. se je nabral plin, ki je eksplodiral ter raznesel poslopje v nedeljo zjutraj ob pol 4. uri. Stanovalec Quass, ko se je povrnil domu, je zaduhal smrad po plinu. Odločil se je, da gre gledat, kje da je plin odprt. Nažgal je luč ter se podal s svetiljko v klet. Prišedši na prvo stopnico, se je plin vnel od svetiljke ter eksplodiral. Pri tem je njega vrglo daleč nazaj po tleh. Ko se je zavedel je hitel, da reši sostanovalce, kar se mu je tudi posrečilo. Požar, ki je sledil eksploziji, je uničil tudi $800 v papirnatem denarju, katerega je imel Quass v kovčeku.

* * *

Dobri ljudje so taki, ki se vedno obnašajo kot kandidatje za kako mastno plačano javno službo.

* * *

Mnogo mož je tako nespametnih, da se smejejo damam, ki so zavite do vrh glave, vzlic tega pa kažejo meča do kolen v tankih nogavicah. Upoštevati je potreba da imajo te damice to, kar nosijo navadni ljudje v glavi, prav blizu pet. To je seveda "vročina". Ženska lahko napravi več prepira v eni minuti, kakor mož v enem letu.

IZ NASELBIN

MILWAUKEE IN OKOLICA

Ženitovanjsko dovolilo sta vzela rojaka Martin Bevšek, 3007 Wright ,St in gdč. Ana Butas 1026 — 30 Street.

Starišem Kobe na 54th Ave je umrl šestletni sinček v bolnišnici vsled oslovskega kašlja. Pogreb se je vršil v petek dopoldne ob deveti uri.

Iz poštnega urada smo prejeli sledečo izjavo: "Vložniki poštne hranilnice Združenih držav so prejeli z velikim zadovoljstvom proglasitev predsednika Wilsona, da ne bodo zasežene ali vzete od vlade hranilne vloge, denar ali investicije tujih državljanov v slučaju vojne z državo, katere so ti vložniki državljani, v našem slučaju, ako bi nastala vojna z Avstrijo.

Ko so bile diplomatične zveze z Nemčijo poostrene pred kratkim, je vprašalo nekaj vložnikov pri poštni hranilnici, kaj bode storila vlada, toda ni se jim zamoglo dati drugega zatrdila, kot da bo ameriška vlada ravnala pravično z vložniki poštne hranilnice ter izplačala na zahtevo vsak dolar, ki je zaupan kot hranitev v hranilnici. To zatrdilo je sedaj potrjeno s predsednikovo izjavo.

Čez 6,000 vlagateljev je naložilo svoje prihranke v poštno hranilnico v Milwaukee kot vlogo in te vloge znašajo okrog $1,250,000, katere zamorejo vlagatelji dvigniti poljubno. Poštno hranilna vloga se zamore pričeti z $1.00; hkratu se zamore vložiti tisoč dolarjev. Te ugodnosti bi se naj posluževal vsak delavec, da da na stran in si prihrani gotov del zaslužka tedensko ali mesečno in si na ta način prihrani dovolj denarja, s katerim zamore početi trgovino ali pa se preskrbeti za stara leta. Varčnost postane navada in ničesar ne vspodbuja varčnosti bolj kot vloga v poštni hranilnici.

V Milwaukee je vseh poštnih hranilnic, kjer se zamore otvoriti poštno hranilnični račun in sicer Glavni poštni urad, na Wisconsin St., Station "A" na Reed St. in Nat'l Ave, Sta. "B" na 13th St. in Fond du Lac Ave, Sta. "C" na Center in 3rd St., Sta. "D" na Lincoln in Howell Ave, Sta. "G" v Caswell Block, West Allis Station in Sta. "77" v trgovini Schuster's na Mitchell St.

Po Milwaukee se je širila novica, da bodo gostilne po nedeljah zaprte in da stoji za tem gibanjem zveza pivovarjev. W. H. Austin, svetovalec zveze je izjavil, da na tem sploh ni nobene resnice in so vse govorice prazne.

Sarah J. Hommel, ki je tožila Badger State Investment Co, last nico Merrill poslopja za 15 tisoč dolarjev odškodnine, je dobila priznanih $11,000 od porote. Strla si je namreč bočnico pri padcu po stopnicah vsled poškodovane stopnice. — Porota je navadno vedno zelo usmiljena z ženskami; delavec doseže kaj tacega le redkoma!

—o—

Kajzer obiskal Karla.

London — V torek je obiskal kajzer Karla ter je imel ž njim daljšo konferenco. Sodi se, da ga je obiskal samo zato, ker že Avstrija omahuje od zavezništva, ker je Avstrija trpela v tej vojni že mnogo več kot Nemčija.

Karl je priredil kajzerju na čast pojedino. Pri tej priložnosti sta si izrekla medsebojna voščila, pri čem je Karl naglašal z ozirom na politično zvezo med Nemčijo in Avstrijo, da bodeta s pomočjo Vsegamogočnega privedla državi v srečno bodočnost ter si ostala zvesta v veselju in žalosti, v vojni in miru. — No, nekaj se je pa Karl le že naučil od kajzerja; dobil je že Boga na svojo stran!

Ako vam je že naročnina na Slovenijo potekla, obnovite jo!

NAJBOLJŠE DOMAČE VINO!

Vedno dobro SCHLITZ pivo, žganje, kakor tudi cigarete in smodke najboljše kakovosti.

Se priporočam slavnemu občinstvu za obilen poset

ANTON SEM

298 — 4th Avenue, vogal South Pierce Street.

Telefon Hanover 3715 L



SLOVENSKA IZKUŠENA

BABICA

IN

BOLNIŠKA

POSTREŽNICA

TEREZIJA M. KRAPSHE.

313—3rd AVE TELEFON HANOVER 1605

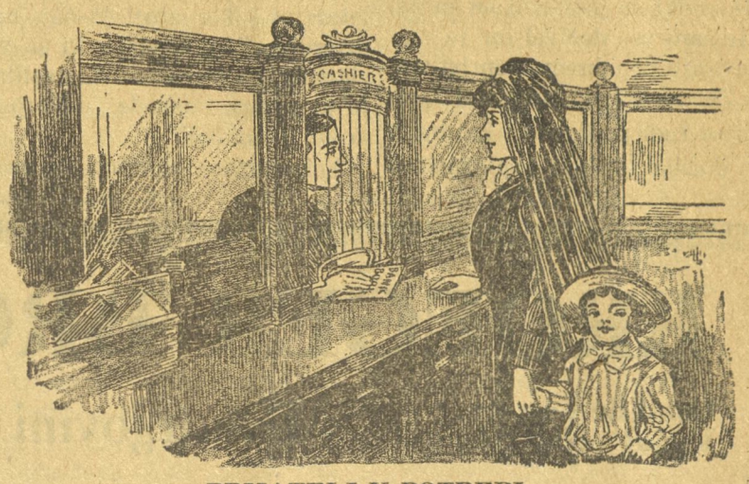

PRIJATELJ V POTREBI

Denar na banki je najboljši prijatelj, katerega imate. Vi ne veste, kaj se Vam bo pripetilo. Ako imate denar, kjer ga zamorete dobiti hitro, Vam zamore prihraniti mnogo trpljenja in skrbi. — Ta banka je varen prostor za Vaše prihranke. Z 1 dolarjem lahko pričnete hranilno vlogo.

GERMAN AMERICAN BANK

GLAVNI URAD

REED ST. & NATIONAL AVE

Mitchel St. podružnica, 3rd Ave & Mitchel St.

Bay View podružnica, Kinnickinnic & Lincoln Aves

A. T. Trentlage & Son

Vogal Grove in Mineral Sts.

Vsakovrstne peči, železnina, --orodje za karpenterje, molderje in mašiniste.

ROJAKI!

Kadar potrebujete novo obleko ali kadar imate staro za čistiti, likati i. t. d., oglasite se pri

SLOVENSKEM KROJAČU

I. KRAINC

408 PARK STREET

On Vam napravi najboljše delo za nizko ceno ter v kratkem času.

ANDREW JONAS

Pogrebnik

393 GROVE St.

Telefon Hanover 40

Krasen pogreb za $65.00

IGNAC KUŠLJAN

229 FIRST AVE

Pošilja denar v staro domovino točno, poceni in zanesljivo po nizki ceni potom ekspresa ali po brezžičnem brzojavu

JOHN STRMŠEK

GOSTILNA

510 - 2nd Ave (vogal Greenfield)

Sveže BLATZ pivo

Dobro domače vino.

Izvrstna postrežba

Uljudne se priporočam Slovencem in Hrvatom, da me obiščejo v mojih prostorih, kjer sem Vam vedno na razpolago

Ako hočete kaditi dobro okusno cigaro, prižgite 638 in zadovoljni bodete

CARL STEINC, izdelovalec

1492 — 26th Street.

NA PRODAJ

trgovina z železnino. Ugodna prilika za Slovenca ali Slovana, posebno za onega, ki zna kleparsko obrt. Rabi se do $3,000. Vprašajte 5220 National Ave, West Allis.

DELO DOBI

takoj zanesljiv rojak v gostilni za pomagati. Delo je stalno in plača dobra.

Joe Tratnik, 268 First Ave

GEO. A. SLATTERY,

Pogrebnik

6418 Greenfield Ave, W. Allis

Telefon West Allis 246-X

Mrzlo vreme imamo; zato so moderne damice odložile kožuhovino ter nosijo za par palcev krajša krila.

CVETLICE IN ŠOPKI

za vse prilike

Poroke, godovanja in pogrebe se napravijo v najkrajšem času in dostavijo na dom v katerikoli del mesta, kakor tudi na West Allis in Cudahy.

F. Hesse

392 Grove St.,

MILWAUKEE, WIS.

AHRENS and VAHL

Obuvala za vso družino

355 GROVE STREET

INDEPENDENT PACKING HOUSE MARKET

UNIJSKA MESNICA

414 National Ave

zraven 5 in 10c trgovine

Govedina za juho	11c	Šunka	15½
Govedina za peči	13½	Suha slanina	21c
Roundsteak	17c	Boljša šunka	21c
Sirloinsteak	13½c	Salo	18c
Govedina za zrezke (chopmeat)	13½	Slanina sveža	17½c
Teletina za einmoht	13½	Mast	20c
Telečja prsa	15c	Prasetina	19c
Teletina za peči	16c	Klobase: Frankfurtarce, poljske, Lebersausage, Balogna, želodec,	
Telečjo stegno	17c	Headcheese vse po	13½c
Porkchops	18c, 20c	Olje, steklenica	28c
Porkloin	18c	Najboljša kava, žgana	20,25
Porkshoulder	18c	Surovo maslo (buter)	39c
Svinjska suha rebra	17c	Umetno maslo (Butterine)	20, 24, 26, 27c
Ledice 10c Jetra	7c	Domače kranjske klobase	24
Srca	12c	Krvave klobase	9c
Vampi	10c		

FERKO BROS.

POZOR! POZOR!

Nova slovenska mesnica

DOBNICK & STRNARD

Imava vsak dan popolnoma sveže prvovrstno meso po zelo nizkih cenah. Ako ne verjamete,pridite in se prepričajte

450 National Ave

(vogal 2nd Ave)

SE PRIPOROČAVA ZA OBILEN OBISK

IZ SPOMINOV UBEGLEGA NEMŠKEGA VOJAKA.

(Opomba uredništva: V zadnjih treh številkah smo priobčili odlomke tega velezanimivega spisa. Več nismo imeli takrat na razpolago. Sedaj pa je izšla knjiga, iz katere hočemo podati našim čitateljem vso vsebino. Knjiga je tako zanimiva, da se je je razprodalo v prvih dneh na tisoče. Sedaj je ta knjiga prestavljena tudi na angleško ter vzbuja občo pozornost.

Dogodki so popisani od moža, ki je sam vse doživel ter je v opisovanju popolnoma nepristranski. Zaradi lažjega umevanja priobčimo tudi predgovor, katerega je dodalo knjigi založništvo "Nemška zveza socialistične stranke v Ameriki".)

Predgovor.

"Spomini nemškega vojaka" so bili natisnjeni prvič v "Volkszeitung", soc. dnevnik, ki izhaja v New Yorku, kjer so vzbudili velikansko senzacijo, tako da so vsi socialistični listi v Združenih državah pričeli priobčevati te spomine.

In v resnici je to najdragocenejši dodatek vojne kulture, posebno iz stališča modernega proletarijata, ker stoji visoko nad drugimi sličnimi spisi, ki so vsi zlagani in namenjeni, da naslikajo to grozno narode uničujočo vojno v lepi luči.

V tem spisu nimamo nič olepševanja, nič zakrivanja in tudi ne pretiravanja. — Ničesar drugega ni ta spis, kakor nepristransko pripovedovanje človeka, ki je vse doživel, vse videl sam, kar piše.

On ni bil zraven kot dobro plačani poročevalec kakega časopisa ali družbe s premikajočimi slikami, temveč kot vojak kot eden izmed miljonov, ki so bili na povelje vladajočega razreda pognani v to evropejsko morijo mladine, ki uničuje dežele.

Pisatelj teh spominov je bil preje rudar, za katerega zanesljivost in poštenost stoji socialistična nemška zveza. On je podal s svojim prostim pripovedovanjem o vojni resnico, kakoršna je, in najboljše dokaze zoper militarizem ter zoper vsako formo istega in zoper priprave za vojno.

Pisatelj, ki je že služil dve leti poprej v armadi, predno je bil poslan v vojno, je že bil poprej član socialistične stranke ter je spadal k zvezi rudarjev. Sedaj javno priznava, da je še le v 14 mesecih vojne pričel sovražiti iz vsega srca to kapitalistično družbo, ki oznanuje in uči, da je patriotično, da se človek izkorišča po človeku ali da mori tuje nepoznane ljudi, požiga jim domove ter jih preganja iz rodne grude. — "Spomini nemškega vojaka" niso ne protinemški, ne protifrancoski; niso pisani v prid nete in ne one države. Ničesar drugega niso,kakor protimilitaristični in na podlagi mednarodnega bratstva in vsega človeštva. Ker kar je ta nemški vojak občutil in videl, to je moral tudi vsak ruski francoski ali angleški vojak videti in čutiti.

Namen spisa ni, črniti vojne grozote na tej ali na oni strani, ne delovati zoper strahote vojne same, temveč zoper vojno sploh, zoper vojno kot višek zverinske brutalnosti, nečloveštva in nekulture.

In vse to je ta spis, ne da bi imel pisatelj drugi namen kakor popisati svoje doživljaje in občutke, katere je delil z miljoni svojih tovarišev.

Vojna se nam pokaže v tem spisu v vsej svoji nagoti. Ničesar ne čitamo o slavljenju junaštva, o čemer nam prepevajo plačani služabniki vladajočih, zato pa vidimo vse grozote vojne in slišimo gromenje brzostrelnih topov, s katerimi se goni vojake v boj.

V spisu bodemo spoznali neizmerno trpljenje civilnega prebivalstva v vojnih pokrajinah. Izvedeli bodemo, da "branitelji domovine" stoje v vojni pod isto duhomorno disciplino in surovostjo predpostavljenih, kakor v mirnem času v vojašnici.

Videli bodemo vojake, ki gredo v boj pozdravljeni od navdušene množice, videli bodemo njegove dvome, njegov strah, njegovo radovednost, ko bi rad izvedel, kdo je prav in za prav sovražnik, zoper katerega je bil poslan. V kratkem bodemo videli v vseh podrobnostih razvoj kulturnega človeka v morilca in požigalca. — Nemški soc. zvezi se mora priznati, da je storila veliko delo za prosveto proletarijata s tem, da je podala ta spis širši javnosti. S tem je skovano ostro orožje zoper militarizem, patriotizem in ono slepo ljubezen do očetnjave, ki je v resnici očetnjava samo posameznikom vladajočih krogov.

I.

Kdo je sovražnik?

Konec julija 1914 je vladalo v naši garniziji mrzlično razburjenje. Del naših ljudi je bil v divjem navdušenju, drugi pa nasprotno v nepopisni skrbi in žalosti. Jaz sem pripadal k žalostnim. Bil sem že drugo leto vojak in v šestih tednih bi moral biti oproščen ter se podati domu. Namesto zaželjenega potovanja v rojstni kraj pa je stala vojna pred menoj.....

Jaz sem bil tudi kot vojak protimilitarist, kakor sem že bil pred vojaščino. Nisem si mogel tolmačiti, zakaj naj se navdušujem, kakšen interes naj imam v morjenju na debelo. In te misli sem izrazil v mnenju, da je vojna največje zlo, ki zamore zadeti človeštvo.

Naš pionirski bataljon številka 30 je bil že osem dni pred napovedjo vojne mrzlično na delu. Noč in dan se je delalo tako, da smo bili že 31. julija popolnoma pripravljeni. Dne 30. julija ni bilo že več človeka v mestu, ki bi ne veroval, da stojimo pred gotovo vojno.

K temu je prišla še sumljiva prijaznost častnikov, kar je izključilo vsaki dvom. Častniki, ki niso popreje nikdar odgovorili na pozdrav prostaka, so postali naenkrat čudno prijazni; pivo in smodke so radodarno delili med nas, tako da se ni bilo čuditi, da niso zamogli nekateri vojaki postati nikdar trezni ter se prav nič niso zavedli resnega položaja, v katerem smo se nahajali.

Mnogo vojakov je bilo, kateri so pred režečo nevarnostjo častnikov popolnoma pozabili, da se je preje ravnalo ž njimi kot z živino; mnogi so si seveda to zapomnili tudi še tedaj ter se veselili, da se jim bode menda nudila priložnost, da bodo povrnili enako z enakim.

Dne 1. avgusta je bila naznanjena mobilizacija in izvršitev iste je bila določena na naslednji dan; toda ne da bi bili čakali na rezerve, smo zapustili garnizijo 1. avgusta.

Kdo bo prav in za prav naš sovražnik, nismo vedeli. Rusija je bila edina država, kateri se je do takrat napovedalo vojno.

(Dalje prihodnjič)

Pridobivajte nove naročnike; več bo naročnikov, boljši bo list!

KROEGER BROS CO.

Fond du Lac Av. Vogal 18. Str. — Dve trgovini — National Ave. vogal 1. Ave.

Velika POSEBNA RAZPRODAJA

NOGAVICE 8 c VREDNOST
V črni in rujavi barvi. Varčni kupovalci bodo izrabili to priliko ter si jih nakupili veliko. R. velikosti, par — 5c

OTROŠKE 25 c NOGAVICE
Dobra kakovost, črne in bele barve. Prav po ceni. Trpežno blago, par .. — 16c

ŽENSKE 25 c NOGAVICE
Barvane črno ali rujavo. Mešano blago v petah in pri prstih, da trpežne — 17

Ženske 19 c črne bombažne nogavice
Z elastičnimi petami in koncem. Pete in prsti dvojno pleteně, 2 PARA — 25

$1.00 SPODNJA OBLAČILA
Zbirka raznovrstnih srajc, hlač. nadmoderčkov in drugih. Obrobljeno z lepimi čipkami. Nekoliko pokvarjene drugače dobro blago in v dob. stanju — 59c

ŽENSKE 85 c UNION OBLEKE
Dobra pletenina, nizko izrezane,brez rokavov dolge do kolen. Kupci jih zelo zahtevajo, ker res dobro blago — 69c

Težke union obleke za dečke
Vrednost en dolar. Dobro pleteno blago. Mi prodamo za samo — 79

Deška težka spodnja obleka
Srajce in hlače, srebrne barve. Težka zimska obleka, vrednost 50 cent. — 39

75 c FLOUNCINGS
Dokler traja zaloga. Na 27 palcev širokem, narejeno na dobrem švicarskem blagu. Izvanredno nizka cena. — 39c

MOŠKE TANKE SRAJCE
Prodajali smo jih po 85 centov; v drugih trgovinah stanejo $1.00. Trpežne barve in narejene po naj novejšem kroju. Pomladni kroji. — 65c

MOŠKE 25 c NOGAVICE, sdaj cena le 19 c.

85 c srajce in hlače, dobro blago, samo za 59 c.

65 c FLANELASTE SRAJCE ZA fante 39 c.

Moške garantirane nogavice
Morate se podvizati, da jih dobite. Jih nimamo dosti v zalogi. Bele in črne barve. Garantirane 6 mes. 6 par — 75c

25 c MARQUISETTE 14 c
Navadno stanejo 25 centov. Dobro pletene. Sedaj jard samo — 14

50 c zagrinjala za okna.
Zelena, rumena ali bela barva, 32 in 36 palcev široka, komad samo — 25

$5.50 FIRNEKI $3.98
Posebno fini firneki beli ali rumenkasti. Zelo trpežni. Par samo — 3.98

Deška fina union obleka
Dobra vrsta in trpežno blago, samo — 25c

Vabilo na veliko

MAŠKERADNO VESELICO

KATERO PRIREDE

VESELI PRIJATELJI SLOVENIJE

NA PREDPUSTNO SOBOTO

Dne 17. februarja 1917

V HARMONIE DVORANI

(Vogal First Ave in Mineral St.)

Maske dobe nagrade v gotovini

SVIRA SLOVENSKA GODBA

V PREDPRODAJI 15c — PRI BLAGAJNI 25c.

Rojaki! Predpustna sobota je zadnji dan, da se zamorete po domače razveseljevati in razveseliti to zimo. Ne zamudite te zadnje priložnosti! — Za dobro postrežbo bo skrbel ODBOR.

Pošiljam zopet DENAR v staro domovino

Sedaj sem uredil zvezo, da pošiljam denar v stari kraj potom BREZŽIČNEGA BRZOJAVA popolnoma zanesljivo.

Kdor želi poslati sedaj denar,bo to opravil pri meni najcenejše in najhitrejše.

JOZEF TRATNIK

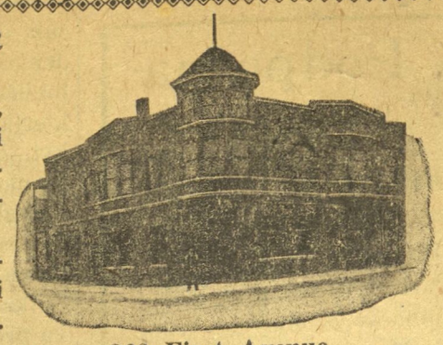

268 First Avenue

Rojakom priporočam svojo

GROCERIJO in MESARIJO

SVEŽE in SUHO MESO ter tudi najboljše domače klobase. — Dobra postrežba in nizka cena. Pridite in se prepričajte!

VINCENC SEM, 410 -51Ave

Telefon West Allis 522

Za prodati — pisalni stroji

PISALNI STROJI V NAJEM

4 mesece $5 (Nevidna pisava)

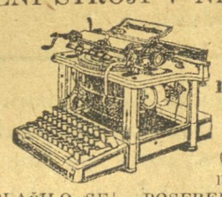

3 mesece $7 (Vidljiva pisava)

NAPLAČILO SE ZAHTEVA, KADAR SE KUPI. — POSEBEN PRILOŽNOSTNI NAKUP

Za vse VRSTE PISALNIH STROJEV. Naravnost iz tovarne k vam. Agentov nimamo. Nobenih posredovalcev. V gotovini ali na obroke. Ako ne morete priti, pišite po cenik; prenečeni bodete, kako nizke cene imamo. Popravila in potrebščine za vse vrste pisalnih strojev

American Writing Machine Co.

PHONE MAINE 883 — 370 EAST WATER ST.

Vedno sveže Waukesha pivo..

JOHN SKOK

SALOON

360 Florida St, Milwaukee, Wis.

Se priporočam cenjenim rojakom v blagohoten obisk

SNAŽNA SOBA SE ODDA V NAJEM S POHIŠTVOM.

5212 SHERMAN STREET

E. MAXEINER

AVTOMOBILI NA POSODO

Najlepši zaprti avtomobili na South Side. Najeti jih zamorete za

ŽENITBE, POGREBE itd.

GLAVNI URAD

GEM GLEDIŠČE

381 Grove St. Tel. Han. 99

STANOVANJE ...

508—4th Ave. Tel. Han. 935

Zakaj bi ne pušili smodk slovenskega izdelka — unijsko delo

SLOVENSKI DOM

BALKAN

HINDENBURG

REGALITAS

DARBY DAYLE

ako boste ž njimi bolj zadovoljni kot z drugimi. Dober tobak, dober okus in fino dišeči duh je naše načelo! TE SMODKE VAS ZADOVOLJIJO — Prepričajte se!

FRANK PERŠE, izdelovalec

278 Grove St. Tel. Han. 4688

Naš pooblaščeni zastopnik je rojak LOUIS SUBAN

JOHN CAMERNIK

Painters & Decorators

Slovenski slikar

624 NATIONAL AVE

DELO TRPEŽNO, ZA KATERO GARANTIRAM

Cena nizka

Vprašajte me za proračun

Telefon Hanover 1239

THE WEST ALLIS STATE BANK

WEST ALLISKA DRŽAVNA BANKA

Varna - Močna - Pomagalna

Pri nas nalaga veliko Slovencev svoje prihranke.

Mi želimo vse Slovence.

Časovne vloge.

Plačamo 3 od sto obresti.

WEST ALLIS, WIS.

Telefon Hanover 2410

Dr. EDWARD CASEY

Zobozdravnik

Odprto tudi zvečer od 7.—9.

204 Stumpf & Langhof Bldg

(Grove st. in National ave)

FOTOGRAFIJE!

Za ženitbene slike se obrnite na

L. HAGENDORF.

FOTOGRAF

Sedaj na

443 National Avenue

2 vrata zapadno od Kroegerja

Mrs. Mary Ocvirk

300 Grove Street.

Telefon Hanover 2692

SLOVENSKA BABICA

Se priporoča vsem Slovencem.

Naznanilo in priporočilo!

Slovenem in Hrvatom na West Allisu naznanjam, da dobite pri meni premog, vsake vrste in drva po nizki ceni. Na razpolago sem vam vsaki čas.

Postrežba hitra.

EKSPRES

VALENTIN PETRIN

775 — 64th Ave

Telefon West Allis 546-R

EDINO SLOVENSKO

KEGLJIŠČE

V MILWAUKEE IN

DVORANA

za društvene prireditve seje in VESELICE po zelo nizki ceni.

V moji gostilni boste vedno točno postreženi z dobrim domačim vinom in svežim PABST pivom in z drugimi dobrimi vsakovrstnimi pijačami.

FRANK BENDA

477 National Avenue

ZASTOPNIKI ZA SLOVENIJO

Za Milwaukee: August Collander Joe Ajdich, John Vodovnik in J. Wohlgemuth in John Sušnik.
Za West Allis: Frank Čandek in Frank Benda.
Za Port Washington: Frank Zakrajšek.
Za Sheboygan: Anton Zakrajšek r. Heronim Svetlin.
Za Racine: Joe Strucelj.
Za Aurora, Minn.: F. C. Marolt.
Za Granville, Ill.: Math Zupančič.
Za N. Chicago in Waukegan, Ill.: Anton Turk.
Za Cecil, Pa.: Mike Hočevar.
Za Baltic, Mich.: Ivan Cotič.
Za New Alexandria, Pa.: Frank Repovsh.
Za Cleveland, Ohio: Math Kobal.
Za Export, Pa.:Andrew Bogatay.
Za Aurora, Ill: Martin Junkas.
Za Colo Springs,Colo.: Paul Stern
Za Panama, Ill.: Frank Goličnik.
Za Braddock, Pa.: Martin Hudale.
Za E. Palestine, O. Paul Taucher
Za Huntington, Ark. M. Powetz.
Za Sublet, Wyo. Jerry Gradišnik

Kjer še nimamo zastopnikov, prosimo rojake, da se taisti prijavijo, ki imajo do tega veselje.