Edini slovenski dnevnik v Zjedinjenih državah. Izhaja vsak dan izvzemši nedelj in praznikov.

GLAS NARODA

List slovenskih delavcev v Ameriki.

The only Slovenic daily in the United States. Issued every day except Sundays and Holidays.

TELEFON PISARNE: 4687 CORTLANDT. Entered as Second-Class Matter, September 21, 1903, at the Post Office at New York, N. Y., under the Act of Congress of March 3, 1879. TELEFON PISARNE: 4687 CORTLANDT.

NO. 11. — ŠTEV. 11. NEW YORK, THURSDAY, JANUARY 14, 1909. — ČETRTEK, 14. PROSINCA, 1909. VOLUME XVII. — LETNIK XVII.

Zanimiva seja občinskega sveta v našem mestu.

MESTNI OČETJE SO SE PO DOMAČE PREPIRALI IN SE POZIVALI NA DVOBOJ NA ULICI.

Pri tem je bilo slišati izraze, kakoršnje je inače čuti le na Bowery.

DOWLING IN DOWNING.

Predvčerajšnjim se je vršila v newyorškem City Hallu dokaj prijetna seja. Mestni svetovalec Dowling, vodja Tammanyjeve večine, in mestni svetnik Downing iz Brooklyna, kterega imenujejo inače Mike Dady's Alderman, sta se vsled predloga za dovolitve v svrho poprav raznih ulic v mestnem delu Bronx sprla. Downing, ki govori v vsakej seji najmanj dvajset govorov, je bil proti resoluciji in je dejal, da Bronx itak preveč dobi. Ko se je vsedel, se je Dowling sklonil do njega in mu dejal:

"Kadar hočete prihodnjič tukaj kaj povedati, potem rajte pojte, ker bodemo boljše razumeli."

Ker se je to nanašalo na Downingov slab glas, se je takoj vjezil in pričel je kričati:

"Vi ste lopov! Meni se je povedalo, da ste bolni in upam, da poginete tekom jednega tedna. V ostalem bi pa morali že davno poginiti!"

"O vi damn-bom", odvrnil je Dowling, "pojdite na ulico in tam vam bodem pokazal, bodem li poginil ali ne! Pojdite z menoj na ulico in tam vam razbijem vaš "fris", tudi ako sem bolan!"

Predsednik McGovan je ostavil svoj sedež in predsedništvo je prevzel "Little Tom" Sullivan. Dowling je naprosil za besedo, kakor hitro je opazil, da je Sullivan prevzel predsedništvo. V to se mu je dovolilo in potem je pričel Dowling s sledečim govorom:

"Ta mož, na oni strani poti, iz Brooklyna, mi je ravnokar dejal, naj poginem. In vsled tega izjavljam, da bi bilo najbolje, ako se vsakega "cowarda", ki kaj takega izusti v tej dvorani, raztrga na kosce, ker tak človek ni druzega, nego navaden tramp. Vsakega moža, ki kaj takega izjavi napram možu, ki je po božjej volji bolan, naj pošteni meščani primejo in mu vsak ud posebej odtrgajo!"

Oba občinska svetnika sta najraje rabila izraze "tramp" in "bum". Downing je potem v odgovor svojemu kolegi kričal:

"Dowling je navaden lopov in tramp! Jaz bi gotovo ne govoril, ako bi me ta lopov ne razžalil."

Ko sta se oba dovolj nakričala, je "Little Tim" napravil konec debati. Pri nadaljnej debati je občinski svet dovolil $25,000 za proslavo stoletnice rojstva predsednika Abrahama Lincolna. Pri debati glede te dovolitve je argumentiral Dowling: "To svoto moramo dovoliti, ker je Lincoln dosegel vrhnjo stopnico naše zgodovine."

O KATASTROFI V VIRGINIJI.

Dosedaj še niso rešili niti jednega premogarja.

Bluefield, W. Va., 14. jan. Iz rova Lick Branch, kjer se je pripetila razstrelba plinov, prinašajo le počasi trupla ponesrečenih premogarjev, in do včeraj popoludne so prinesli na površje le 26 trupelj. Trupla je le težavno mogoče prepoznati, kajti vsa so grozno razmesarjena. Ker vlada v Virginiji izredna mraz, je le malo ljudi v provizoričnej mrtvašnici, in tako se identifikacija le počasi vrši.

V vasi, kjer bivajo rodbine nesrečnikov, vlada popolni mir. Tu ni videti nijednega človeka, ki bi jokal in nikjer ni opaziti obupa, kakor pri drugih takih katastrofah.

Iz vseh bližnjih rovov je prišlo vse polno premogarjev, da pomagajo pri rešilnih delih.

Volitve senatorjev v raznih državah.

V POSTAVODAJAH ŠTIRIH DRŽAV NAŠE REPUBLIKE SO IZVOLILI ZVEZINE SENATORJE.

Izid volitev v državah Connecticut, Ohio, Californiji, Idaho in Illinois.

NOVI SENATORJI.

Hartford, Conn., 13. jan. Republikanski člani državne postavodaje so ponovno izvolili Frank B. Brandegeeja zvezinim senatorjem. Za to mesto se je zavzemal tudi član kongresa Ebenezer J. Hill iz Norwalka. Volitev se je završila z 126 proti 111 glasovom.

Columbus, Ohio, 13. jan. V zbornici, kakor tudi v senatu so se včeraj pri ločenih sejah vršile volitve v zvezini senat in tem povodom je bil zvoljen zvezinim senatorjem član kongresa Theodorei E. Burton iz Clevelanda. Volitev se danes potrdi pri skupnej seji obeh zbornic.

Sacramento, Cal., 13. jan. Zvezinim senatorjem je bil ponovno izvoljen George C. Perkins, in sicer v zbornici s 56 proti 22 in v senatu z 32 proti 8 glasovom.

Boise, Idaho, 13. jan. Zvezinim senatorjem je bil v tukajšnjej postavodaji izvoljen z veliko večino glasov Elden H. Heyburn.

Springfield, Ill., 13. jan. V obeh zbornicah tukajšnje postavodaje so se včeraj vršile volitve v zvezini senat, toda pri tem ni prišlo do soglasja in tako so volitve odložili za kasnejšo dobo.

Slovenske novice.

— Slovensko podporno društvo Slovenija nam naznanja, da priredi 6. februarja 1909 v novi češki Sokolovni na 72. ulici med Ave. A. in East Riverjem, ob 8 uri zvečer veselico z bogatim programom. Ker vemo, da je vodstvo za to zabavo v dobrih rokah, upamo, da se bodo newyorški in brooklynski rojaki te zabave prav mnogoštevilno udeležili!

V našem mestu se je jelo gibati! Slovenci vstajajo počasi iz svoje letargije. Dober začetek je tu. Dosti bodeta temu pomogli dve zabavni društvi, to je tambburaški klub Ilirija in novo pevsko društvo "Domovina", ktero je še sicer zelo mlado, ali vendar uspeva. Ima že 24 članov in dobrih pevcev! Da se za to zanimajo, je živ dokaz, da je angažirano že za cel predpust!

Ta dva društva sodelujeta kot dve sestri skupno pri veselici Slovenije, kar bode gmoten uspeh zabave prav gotovo povečalo!

Od novega pevskega društva "Domovina" smo prejeli te dni njih pravila. Prebrali smo jih z zanimanjem. Tendenca društva je: gojiti slovensko in slovansko petje, vspodbujati tudi dejanski med našimi rojaki naseljenci narodno zavest in ljubezen do domovine, pomagati po možnosti iz društvene blagajne revnim in v zelo bednem stanju živečim rojakom v Greater New Yorku in širom Amerike! Lepo, idejalno nalogo si je postavila "Domovina"!

Zasledovali bodemo drage volje delovanje "Domovine" in veselilo nas bode poročati kadarkoli o njenih uspehih, kterih mnogo jej in v izobilju iskreno želimo!

Skrajna nezahvalnost.

Mahanoy City, Pa., 14. jan. Tuk. sodišče je obsodilo Fred Hopkinsa v šestmesečno ječo, ker je ušel z ženo Anthony Carnella. Hopkinsa in z njim ubeglo ženo zajedno z njenim detetom so prijeli v Shamokinu.

Hopkins je prišel v Carnellovo hišo kot navaden tramp dva tedna pred božičnim praznikom. Tedaj je prosil, naj mu dajo jesti in se je ponudil za vsako delo. Carnell se ga je vsmilil in mu je dal jesti in potrebno obleko. V zahvalo mu je pa lopov zajedno z njegovo ženo všel.

Mrs. Carnellova je jokaje prosila pred sodiščem svojega moža za odpuščanje in Carnell se jo je končno usmilil.

Pogled na mesto Messina na Siciliji.

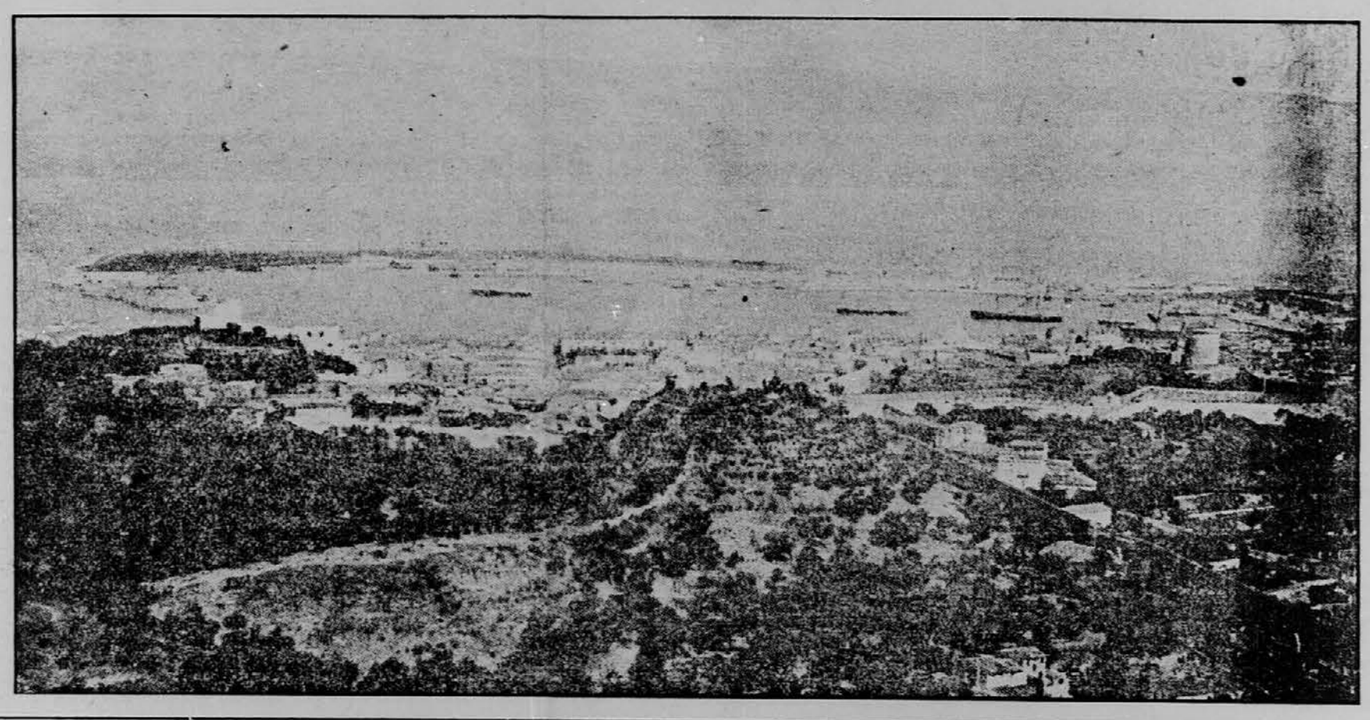

V zvezinem senatu. Forakerjev govor.

SENATOR FORAKER IZ OHIO, JE GOVORIL ZOPET O ZNANEJ BROWNSVILSKEJ AFERI.

Obilo vladinega denarja se je potrošilo za preiskave te afere.

23 MILIJONOV DOLARJEV.

Washington, 13. jan. Včeraj je v zvezinem senatu zopet govoril senator Foraker iz Ohio, in sicer ponovno o znanej brownsvillskej aferi, kakor tudi o načinu, po kterem je predsednik Roosevelt to zadevo s pomočjo detektivov preiskoval. V svojem govoru je Foraker strogo napadal predsednika Roosevelta in je med drugim povdarjal, da sta Roosevelt, kakor tudi Taft, ki je bil tedaj vojni tajnik naše vlade, na nepostaven način rabila vladin denar, s kterim sta plačevala detektive, ki pa niso bili vladini, temveč zasebni. Glasom Forakerjevega zatrdila, sta Roosevelt in Taft vzela $15.000 od takozvanega vojnega rouda, ki znaša 3.000.000 dol., oziroma, ktera svota je bila za vojni fond leta 1899 dovoljena. S tem denarjem sta izvabila od zamorskih vojakov nektera priznanja. Poročila teh detektivov, kakor tudi vojakov, je označil Foraker, kot navadne laži, in je pri tem povdarjal, da je bil izdatek imenovanih 15 tisoč dolarjev nepostaven, kajti imenovana svota v znesku $3.000.000 je bila predsedniku od dovolitve naprej, na razpolago le za dobo dveh let.

Foraker je nadalje z raznimi listinami skušal dokazati, da so Rooseveltovi in Taftovi detektivi položili krive prisege in vsled tega je senator zahteval, da se proti tem ljudem kazenskim potom postopa. Koneno je vložil resolucijo, ktera zahteva takojšnjo preiskavo te zadeve.

Senator Lodge je skušal Rooseveltovo postopanje zagovarjati.

Forakerjev govor je napravil tem večji vtis, ker je senatov odsek za dovolitve dognal, da je vlada tekom minolega leta porabila samo za detektive velikansko svoto v znesku $23.000.000.

V ječo mesto na beg z ljubčekom.

Wilkes - Barre, Pa., 14. jan. Tukaj so zaprli 17 let staro Jennie Clouse iz Hazletona, ker je nameravala uteči z nekim igralcem, v kterega se je zaljubila. Beg jej je preprečila njena mati, ki je še pravočasno opazila, ko je deklica pospravljala svojo obleko, ktero je nameravala vzeti seboj na beg. Mati jo je takoj ovadila sodišču in sodnik jo je poslal radi tega za čest mesecev v poboljševalni zavod.

Potres v Avstriji, Italiji in na Balkanu.

V JUŽNI TIROLSKI, NA PRIMORSKEM, KRANJSKEM, KAKOR TUDI V BOSNI SO IMELI VČERAJ POTRES.

Tudi po vsej severnej Italiji, kakor v Lombardiji, Benečanski in Toskani se je treslo.

OBILO STRAHU.

Inomost, Tirolska, 14. jan. Po vsej južni Tirolski se je včeraj pripetilo več jakih potresnih sunkov, ki so bili deloma tako jaki, da je med ljudstvom zavladala prava panika, kajti vsakomur je še v spominu zadnja potresna katastrofa v Italiji. Šele dolgo potem, ko je potres ponehal, so se ljudje pomirili.

Tudi v raznih drugih krajih južne Avstrije, tako na Primorskem in v Trstu in celo v Ljubljani na Kranjskem je bilo čutiti potres. Iz Bosne se tudi poroča o potresu. Najhujši sunki so se pripetili na Tirolskem, zlasti pa v mestecu Meranu, kjer se sedaj mudi obilo tujcev. Tudi v Bozenu in Tridentu je bil potres dokaj jak. V kolikor dosedaj znano, ni potres napravil nikjer škode in tudi ranjen ni bil nihče.

Benetke, 14. jan. Včeraj je bilo čutiti lahek potres v severnej Italiji, zlasti pa v Lombardiji, na Benečanskem in v Toscani, ne da bi kje napravil kako škodo. Povsodi je pa zavladala velika razburjenost, ker se vsakdo spominja na katastrofo v južnej Italiji. Kakor se je v observatoriju dognalo, bilo je središče potresa pri Ljubljani na Slovenskem. Najhujši potres je bil pri Treviso, 16 milj severno od Benetk. Prva poročila so bila zelo vznemirljiva, toda kasnejša poročila so javila, da je bil potres neznaten in da ni nikjer napravil kake škode.

"Nepravična sodba", trdi Gompers.

Baltimore, Md., 12. jan. Tukajšnja Federation of Labor je priredila slavnost, ktere se je udeležil tudi delavski vodja Gompers. Tem povodom je govoril govor, v kterem je dejal, da je sodba sodnika Wrighta, ki je njega in druge delavske vodje obsodil v daljšo ječo, skrajno krivična. Povdarjal je, da Gompersu in njegovim drugom ne more nihče očitati, da so zločinci in da tega celo kak sodnik ne more storiti. Nadalje je Gompers tudi dejal, da se časi še vedno niso tako poboljšali, kakor bi bilo želeti, kajti še vedno je na tisoče delavcev brez dela. Kapitalisti store vse, da škodujejo organizovanemu delavstvu. Zajedno je tudi priporočal, da se delavci še boljše organizujejo, ker le na ta način bodo zamogli doseči kake uspehe.

Položaj na Balkanu ostane nespremenjen.

SPORAZUM MED AVSTRIJO IN TURČIJO NE BODE VPLJIVAL NA BOSANSKO VPRAŠANJE.

Ta zadeva se zamore rešiti le potom mednarodne konference.

VZRUJANOST V SRBIJI.

Petrograd, 14. jan. Poravnavo, do ktere je prišlo med Avstrijo in Turčijo, smatrajo v tuk. političnih krogih porazom ruske diplomacije. Časopisje objavlja ostre članke proti vladi in proti Avstriji. Ministerstvo inostranih del je izdalo izjavo, vsled ktere je sporazum med Avstrijo in Turčijo smatrati zasebnim dogodkom, kteremu ni pripisovati niti najmanjšega vpljiva na bosansko in hercegovsko vprašanje. Slednje je namreč evropskega pomena in vsled tega je mogoče to zadevo rešiti le potom evropske konference.

Dunaj, 14. jan. Tukaj upajo, da bodo velevlasti naprosile Srbijo naj ne prične z vojno proti Avstriji in da jej bodo svetovale naj ohrani mir. Avstrija je v naglici oborožila topničarstvo z novimi topovi. K topničarjem so pozvali vse rezerviste.

Avstrijski Lloyd zahteva od vlade poldrugi milijon odškodnine za poritje škode, ktero je imel vsled bojkota proti avstrijskemu blagu v Turčiji.

O NESREČI V LEITERJEVEM PREMOGOVEM ROVU.

Razstrelba je zahtevala 26 žrtev.

Ziegler, Ill., 12. jan. Število žrtev razstrelbe, ki se je pripetila v Leiterjevem premogovem rovu, znaša sedaj najmanj 26 osob. Toliko trupelj so namreč prinesli dosedaj iz rova. Vendar je pa še več premogarjev najbrže v rovu in so gotovo mrtvi, kajti več se jih še pogreša. Coroner še ni pričel s svojo preiskavo, ker je mnenja, da bodo ostale mrtvece kmalu prinesli na površje. Tukaj se zatrjuje, da bodo oblasti dale imenovani rov, v kterem je že toliko ljudi zgubilo življenje, za vedno zapreti. Temu se Leiter, ki je lastnik rova, naravno upira.

Večina trupelj je tako razmesarjenih, da jih ni mogoče prepoznati. Med žrtvami so štirje zamorci in štirje beli Američani, dočim so ostali inozemci. Leiterjev premogov rov je bil jedini v Illinoisu, v kterem so delali neunijski premogarji.

Rojaki, naročajte se na "Glas Naroda", največji in najcenejši dnevnik.

Razne novosti iz inozemstva.

NEMŠKI DRŽAVNI DOLGOVI POSTAJAJO VSAKI MESEC VEČJI; NOVI DAVKI.

Pisatelj Sir Arthur Canon Doyle, ki je spisal pripovesti o Sherlock Holmesu, bolan.

PROTEST V PEKINGU.

Berolin, 13. jan. Včeraj se je vršila v državnem zboru debata o proračunu za prihodnje upravno leto. Poročilo finančnega ministra je bilo skrajno neugodno, kajti finančna "ekselenca" je naznanila, da se obrtni in trgovski položaj v Nemčiji redno poslabšuje. Poljedelstvo se je nekoliko poboljšalo, dasiravno je vsled zgodnje zime pričakovati slabe letine. Letošnji primanjkljaj v drž. blagajni bode znašal 176 milijonov mark, dasiravno je vlada siromašnemu ljudstvu naložila nove davke, ki pa znašajo na leto le 55 milijonov mark. Vladini izdatki so se napram prejšnjemu letu izredno pomnožili.

London, 13. jan. Sir Arthur Canon Doyle, znani pisatelj povesti o detektivu Sherlock Holmesu, je nevarno obolel. Dne 10. jan. so ga operirali.

Peking, 13. jan. Tuk. diplomatični zastopniki inozemstva so pri vladi vložili strog protest, ker je kitajsko prometno ministerstvo popolnoma prevzelo vodstvo pekinškega brzojavnega urada, dasiravno bi moral ta urad biti glasom pogodbe iz leta 1901 pod inozemskim vodstvom. Kitajsko prometno ministerstvo je takoj po odslovitvi Yuan Shi Kaja prevzelo vodstvo brzojavnega urada in je vse inozemce odslovilo.

Helsingfors, Finska, 13. jan. Poseben senatov odsek izdeluje zakon, ki pomenja reformo onih zakonov, ki so naperjeni proti čifutom. Po novem zakonu — ako bode sprejet — bodo tudi čifuti na Finskem zamogli postati državljani in se bodo zamogli nastaniti seveda le v omejenem številu. Na jednakopravnost čifutov z ostalimi ljudmi, nihče ne misli.

Bethune, Francija, 13. jan. V prisotnosti več tisoč gledalcev so tukaj te dni z guilotino odsekali glave štirim roparjem, ki so že dolgo časa vznemirjali vso severno Francijo in velik del Belgije. V Franciji že dolgo časa niso odsekali glave nijednemu v smrt obsojenemu zločincu, kajti vsi so bili pomiloščeni v dosmrtno ječo.

Štrajk premogarjev.

Mahanoy City, Pa., 14. jan. V premogovem rovu Draper, ki je last Reading Coal & Iron Co., so pričeli premogarji štrajkati. To je prvi štrajk v tem rovu od leta 1903 nadalje. Delavci so prenehali z delom, ker je družba ukazala, da morajo rabiti smodnik mesto dinamita. V rovu je delalo 800 premogarjev.

Po groznej katastrofi v južnej Italiji.

POMOČ PREOSTALEMU PREBIVALSTVU V MESSINI IN DRUGIH KRAJIH PRIHAJA IZ VSEH STRANI.

V razvalinah mesta Messina še vedno iščejo nesrečne žrtve potresa.

ŠE ŽIVI REŠENCI.

Catania, 13. jan. Ameriški pomožni parnik Bayern, ki je dospel semkaj, ima obilo opraviti, kajti pomoč je še vedno potrebna. Mesto Catania je polno begunov in v bolnicah kakor tudi pri pomožnih odborih sprejmejo vsako pomoč drage volje. Ameriški podkonzul je odpotoval iz Catanije v Syracuse, da preišče tamošnji položaj.

Washington, 13. jan. Ameriški transportni parnik Culgoa, ki sedaj deli potrebščine po južnej Italiji po potresu oškodovanim ljudem, bode potem, ko izvrši svojo nalogo, plul naravnost v Gibraltar, kjer bodo nanj nakreali nove potrebščine za moštvo ameriške vojne mornarice. Potrebščine bodo že nakreane, ko pridejo v Gibraltar naše ladje.

Rim, 13. jan. V razvalinah mest Messina in Reggio še vedno najdejo žive ljudi in vsled tega so oblasti sklenile, da se še v nadalje preiskujejo razvaline. Pri tem delu je sedaj zaposlenih zopet na tisoče vojakov, ki so inače delali kruno in druge potrebščine med nesrečno prebivalstvo.

Upati zadnjo je, da se najdejo v razvalinah sedaj, ko je že minolo 16 dnij od potresa, še živi ljudje. Večina onih, ktere pomeso sedaj na površje, je bila v zidih, ktere se niso popolnoma podrle. Ta so našli saj nekoliko jestvin.

Madrid, Španska, 13. jan. Poslanska zbornica je dovolila za vsled potresa oškodovane ljudi v južnej Italiji svoto 200.000 pezet ($40.000).

Messina, 13. jan. Jutri in pojutrajšnjim bode tukaj pričelo poslovati vojno sodišče, da obsodi 14 osob, ktere so zakrivile po potresnej katastrofi zločin tatvine in razne druge lopovščine. Tukaj že zopet dva dni dežuje, tako, da so rešilna dela zelo ovirana.

Reggio, Calabria, 13. jan. Včeraj so tukaj našli v razvalinah tri leta staro deklico, ki je še živela in ki se kljub tema, da je bila toliko časa v razvalinah, dokaj dobro počuti. Včeraj se je tukaj radi nadaljnega potresnega sunka podrla zopet jedna hiša. Razvaline so pokopale šest osob in od teh jih je bilo pet ubitih.

Messina, 13. jan. Oblasti so sklenile zgraditi južno od razvalin lesene koče, v kterih bodo nastanile šest tisoč ljudij.

73 čevljev dolga klobasa.

Carey, O., 14. jan. Farmer Truman C. Keller, čegar farma se nahaja blizo tuk. mesta, je v minolem tednu klal prešiče za letošnjo zimsko sezono. Minolo soboto je delal klobase in tem povodom je napravil tudi jedno klobaso, ki je dolga celih 73 čevljev in 9 palcev. V klobaso je podelal prešiča, ki je tehtal 387 funtov.

Denarje v staro domovino

pošiljamo

za $ 10.35..... 50 kron,
za 20.50..... 100 kron
za 41.00..... 200 kron
za 102.50..... 500 kron
za 204.50..... 1000 kron
za $1018.50..... 5000 kron

Poštarina je vštetа pri teh vsotah. Doma se nakazane vsote popolnoma izplačajo brez vinarja odbitka.

Naše denarne pošiljatve izplačuje c. kr. poštni hranilni urad v 11. do 12. dneh.

Denarje nam poslati je najpriličneje do $25.00 v gotovini v priporočenem ali registriranem pismu, večje nesite po Domestic Postal Money Order ali pa New York Bank Draft.

FRANK SAKSER CO.,
82 Cortlandt St., New York, N. Y.
6104 St. Clair Ave., N. E.,
Cleveland, Ohio.

"GLAS NARODA"

(Slovenic Daily.)

Owned and published by the SLOVENIC PUBLISHING COMPANY (a corporation.)

FRANK SAKSER, President.
VICTOR VALJAVEC, Secretary.
LOUIS BENEDIK, Treasurer.

Place of Business of the corporation and addresses of above officers: 82 Cortlandt Street, Borough of Manhattan, New York City, N. Y.

Za celo leto velja list za Ameriko in Canado $3.00
" pol leta 1.50
" za mesto New York . . . 4.00
" pol leta za mesto New York . 2.00
" Evropo za vse leto 4.50
" " pol leta 2.50
" " četrt leta 1.75
Evropo pošiljamo skupno tri številke.

"GLAS NARODA" izhaja vsak dan izvzemši nedelj in praznikov.

"GLAS NARODA"
("Voice of the People")
Issued every day, except Sundays and Holidays.
Subscription yearly $3.00.

Advertisement on agreement.

Dopisi brez podpisa in osebnosti se ne sprejemajo.
Denar naj se blagovoli pošiljati po Money Order.
Pri spremembi kraja naročnikov prosimo, da se nam tudi prejšnje bivališče naznani, da hitreje najdemo naslovnika.
Dopisom in pošiljatvam naredite naslov:
"GLAS NARODA"
82 Cortlandt Street, New York City.
Telefon: 4687 Cortlandt

Katastrofe v rovih brez konca in kraja.

Predvčerajšnjim smo v "Glasu Naroda" poročali o razstrelbi v Leiterjevem premogovem rovu v južnej Illinois, kjer je bilo od petindvajset do trideset premogarjev ubitih, in že včeraj je prišlo zopet poročilo iz Virginije, da je bilo tam zopet sto — mogoče še mnogo več — premogarjev ubitih, kajti tudi tam se je pripetila zopet razstrelba v rovu.

Takoj iz prvih poročil o teh nesrečah je bilo razvidno, da je tudi v teh slučajih pripisati krivdo nesreče kaznjivi malomarnosti od strani lastnikov rovov, kteri življenje delavca ne cenijo mnogo več, kakor življenje muhe.

Šele pred dvema dobrima tednoma, dne 28. decembra, je bilo v istem rovu vsled razstrelbe plinov ubitih petdeset premogarjev. Šele minoli petek so prinesli iz rova zadnje truplo prve razstrelbe. In jedva je bilo to truplo na površju, že je državni pregledovalec rovov uradoma izjavil: rov je sedaj zopet popolnoma varen in v njem se zamore zopet pričeti z delom.

In pričeli so naravno takoj zopet z delom. Kakih sto premogarjev je takoj odšlo zopet v globočino na delo in to se je zgodilo minoli petek. V torek zjutraj, ko še niso minoli štirje dnevi, je na istem prostoru pod zemljo zopet nad sto in morda celo dvesto premogarjev našlo prezgodno in nezasluženo smrt, ktera jih je morda tako razmesarila in razkosala, da jih njihove žene in otroci potem, ko prineso njihova trupla zopet na površje, ne bodo zamogli več prepoznati, dasiravno so jim bili očetje najdražja stvar, kar so jih imeli na svetu.

Oni, ki so odgovorni za najnovejšo katastrofo v Virginiji, so zakrivili tem večji zločin, ker so poslali v rov na delo premogarje, dasiravno so dobro vedeli, da je v rovu še mnogo plinov. V prvem brzojavu o katastrofi je namreč čitati: "Znano je bilo, da se je včeraj zvečer pojavilo nekoliko plina v rovu. Plin se je najbrže hitro pomnožil potem, ko so delavci odšli domov in ko so potem zopet prišli na delo, se je plin vnel vsled odprte svetilke kakega delavca."

Tako se glasi besedilo brzojavke, ktera nam dokazuje: Prvič, da so lastniki rova dobro vedeli, da se je v rovu zopet nabral plin in da so kljub temu poslali delavce v rov na delo; in drugič, da so bili tako malomarni, da so premogarjem pustili vzeti seboj na delo odprte svetilke, mesto zaprte, kakor bi se moralo zgoditi. Očitanje, da so delavci sami zakrivili razstrelbo, ker so seboj vzeli odprte svetilke, odpade na vodstvo rova, ktero bi moralo skrbeti za to, da bi se kaj tacega ne zgodilo, to tem bolj, ker je vodstvo vedelo, da so se v rovu zopet nabrali plini. Ako so že poslali premogarje na delo, potem bi bila njihova prva dolžnost, skrbeti za to, da ne pride v rov nijedna odprta svetilka. Toda na vse to se niso ozirali in posledica temu je: Sto ali dvesto premogarjev ubitih jednim mahom!

In kedo med nami naj samo za jeden trenotek upa, da bodo oni, ki so zakrivili toliko nesrečo in toliko gorja, kedaj dobili zasluženo kazen? Predobro namreč poznamo naše pravosodje, koje se že od nekdaj meri po dolarjih...

* * *

In sedaj še par besedij o katastrofi, ki se je pripetila v južnej Illinois.

V tamošnjem Leiterjevem premogovem rovu je moralo tekom zadnjih let umreti neštevilno premogarjev, da zahtevajo oblasti sedaj, ko je zaglavilo nadaljnih 25 premogarjev, da se delo v imenovanem rovu sploh za stalno opusti.

Mr. Leiter se naravno takej odredbi protivi, kajti delavci, ki prihajajo k njemu na delo, so itak prosti državljani; oni imajo in uživajo takozvano pogodbeno svobodo, tako, da zamorejo vsaki čas z Leiterjem sklenjeno pogodbo prelomiti. Ako pa kljub temu delajo v njegovem rovu, store to brezdvomno na svojo lastno odgovornost.

Tako in jednako se glase argumenti Leiterjevih prijateljev, ki žele pred vsem, da se čuvajo pravice lastnine.

V resnici je pa stvar taka, da je Leiterjev premogov rov jedini v državi Illinois, v kterem ne delajo unijski premogarji. Unija zahteva gotove varnostne naprave za varstvo življenja premogarjev. V Leiterjevem rovu pa teh naprav naravno nimajo in oni delavci, ki delajo tu, so radi tega vedno v največjej nevarnosti.

Vsled tega se mora imenovani rov na vsak način zapreti, in sicer radi tega, ker je tak, da se v njem nabira prevelika množina plinov, ali pa radi tega, ker v njem ni nikakih varnostnih naprav. Najboljše bi pa pri vsem tem bilo, ako bi bil Leiter za vsako življenje kriminelno odgovoren. To bi bilo še najboljše, vendar je pa to vsled našega pravosodja povsem izključeno.

Muzej starih spominov.

Te dni je povodom nekega banketa v Nathan Straus's House v New Yorku Mr. A. L. Erlanger vprašal navzoče goste, kaj se je zgodilo s ključem pariške Bastile, kterega so svoječasno poslali v Zjedinjene države, kajti naše ljudstvo bi rado videlo ta ključ. Tudi bi marsikedo rad videl oni meč, kterega je podaril Friderik Veliki George Washingtonu. Vsled tega so merodajni krogi našega mesta pričeli razmišljati, kako bi zgradili v največjem mestu največje dežele v novem svetu poslopje, v kterem bi se hranile vse relikvije iz zgodovine naše republike, kajti taki predmeti obude tudi v poznih generacijah patrijotizem in domoljubje.

Mr. Erlangerjeva opazka je bila zelo dobra, kajti v našem mestu bi že davno morali imeti muzej, v kterem bi hranili najlepše spomine iz naše zgodovine. Ta muzej naj bode namenjen ljudstvu in naj se vzdržuje tudi z ljudskim denarjem. Take muzeje imajo že skoraj v vsakej drugej deželi.

Tako imajo v Parizu muzej Cluny, kjer so shranjeni vsi spomini na križarske vojne. Ti spomini povedo več, kakor bi povedalo deset knjig. Tudi naš muzej bi bil poln spominov na dobo kolonije in dobo kasnejšega razvoja. Tudi bi lahko imeli popolen model Fultonovega prvega parnika, ki je plul po Hudson Riverju. Tudi bi lahko imeli model ladije, s ktero je prišel Columbus v Ameriko, in sicer v izvirnej velikosti. Kraj te ladije v dokaz napredka plovitbe bi stal model poslopja Metropolitan Life.

Lahko bi imeli tudi model tiskarskega stroja, s kterim je tiskal Franklin svoj koledar. Nadalje bi bile tu razstavljene indijanske puščice z loki kraj pušk, kakoršne so bile v rabi povodom revolucije in kakoršne so v rabi dandanašnji.

Nadalje bi bila tu lahko razstavljena prva lokomotiva, ki je bila v rabi v Ameriki, kakor tudi model prvega gledišča na Broadwayu.

Tak muzej, ki bi bil pravilno urejen in v kterem bi bilo tudi videti razliko med wigwami, kakoršni so bili preje videti na otoku Manhattan ter sedanjimi modernimi hoteli, bi bil neprecenljive vrednosti in koristi za vse naše prebivalstvo.

SKLAD

za spomenik padlih žrtev Lunder, Adamič in Rode ter za podporo ranjencem v ljubljanskej bolnišnici:

Adalbert Logar in tovariši, Stone Cañon, Cal., $9.00.

Rojaki v Hendricks, W. Va., nabrano po Štefanu Andolšek; darovali so: po 50c: Štefan Andolšek, Josip Čuk in Anton Anžiček; po 25c: Alojzij Skube, Alojzij Pirc, Josip Urajner, Ivan Anžiček, Josip Poglajen in Ivan Verhovšek. Skupaj $3.25.

Do sedaj izkazano $512.78.

Živili darovalci in njih nasledniki!

Uredništvo "Glasa Naroda".

Rojaki, naročajte se na "Glas Naroda", največji in najcenejši dnevni list!

Amerika Slovencem.

Z veseljem poročamo svet veselo vest, da smo dne 12. januarja naznanili blagajniku "Združenega narodnega odbora" v Ljubljano g. dr. Alojziju Kokalju zopet svoto sedem sto kron, in sicer 200 kron za spomenik, 300 kron za onemogle ranjence in 200 kron v podporo nesrečnih in revnih rodbin obsojenih narodnih trpinov.

Narodna zavest, domoljubje in dobrosrčnost milih naših ameriških rojakov Slovencev dosegla je z današnjim svoj vrhunec, ker prekaša vse dosedanje izkazane in že odposlane zneske. Tekom dvanajstih dnij nabralo se je po "Glas Naroda" K 700, kar je skoraj nevrjetno, — a resnično.

S tem smo preskočili že drugi tisočak, kajti do sedaj venkaj nakazana vsota znaša K 2465.00.

Kakor iz starokrajskih listov razvidno, čudijo se naši rojaki na Slovenskem zelo nad tako obilnimi prispevki iz Amerike in hvalijo nad vse svoje ameriške sobrate.

Dne 31. decembra m. l. obrnili smo se na vodstvo "Združenega narodnega odbora" v Ljubljano s prošnjo, da bi se dovolilo na novem veličastnem spomeniku naših narodnih žrtev Adamič-a, Lundra in Rode-ta označiti na kak skromen način tudi ameriške Slovence, ki so tudi nekaj k skladu pripomogli. Ako se nam posreči ta čast, bodemo se lahko s ponosom in zadoščenjem spominjali za nas Slovence tako važnega leta 1908 in sicer 20. septemberskega dne tam v središču Slovenije. Spomenik se bode na slovesen način odkril letos dne 20. septembra; mogoče, da nam bode dovoljen skromen napisek na kakem mestu spomenika in sicer: **"Večni spomin narodnim mučenikom! Ameriški Slovenci."**

Ni je še bilo prilike, da bi naši rojaki nabrali in darovali v tako kratkem času toliko vsoto in v tako velevažen namen. Skoro iz vseh večjih in manjših naselbin mogočne naše nove domovine dohajajo nam dopisi, protesti ter podpore za tozadevni sklad. Ko bi se bili zavzeli za to stvar vsi naši slovenski ameriški listi, doseglo bi se bilo še lepši vspeh.

Končno kličemo tem potom še enkrat: Iskrena hvala vsem nabiralcem, darovalcem kakor posameznikom in slav. slovenskim društvom za tako veledušne darove! Živili in slava vam! Živili nasledniki!

Uredništvo "Glasa Naroda".

Lev Nik. Tolstoj o priključljenju Bosne in Hercegovine k Avstriji.

IV.

Jaz živim, živim še sedaj, jutri se lahko zgodi, da me ne bo več, da bom za vselej odšel tja, odkoder sem prišel. Dokler živim, vem, da bo moje življenje udobno, spokojno in veselo, ako živim v ljubezni z ljudmi. Zato hočem, dokler bom živel, ljubiti in biti ljubljen. In mahoma nastopijo ljudje in govore: Pojdi z nami plenit, kaznit, ubijat, vojevat, za-te bo to boljše, a če ne za-te, pa za državo. — "Kaj je to? Kakšna država? Kaj govorite?" odgovori vsak resen in razumen človek. — "Pustite me na miru in ne govorite takih neumnosti in gadnosti."

Za nezavednega človeka je državna oblast neke vrste sveta naprava, tvoreč organe živega telesa, neobhodni pogoj človeškega življenja. Za človeka pa, ki se je dokopal k religioznemu razumovanju življenja, so to, kar se imenuje državna oblast, samo ljudje, ki pripisujejo sebi kakršnikoli fantastični pomen, ne da bi mogli tega pametno opravičiti, in ki skušajo s pomočjo nasilstev uresničiti svoje želje.

Za razboritega človeka so to blodni in v velikem delu podkupljeni ljudje, ki izvršujejo nasilstva drug na drugem, prav taki, kakor razbojniki, ki napadajo ljudi na cestah in izvršujejo nad njimi nasilstva.

Starost, dimenzija in organizacija tega nasilstva ne more spremeniti bistva stvari same. Razborit človek ne pozna tega, kar se imenuje država; zato tudi ni moči opravičevati nasilstev, ki se izvršujejo v imenu države, še manj pa se jih udeleževati. Državno nasilstvo se dá uničiti ne z zunanjimi sredstvi, nego edino s spoznanjem ljudi, ki so se prebudili k resnici.

Pred nekaj leti je sedel v avstrijski ječi v množici ljudi iz sekte nazarencev, ki so se uprli vojaški službi, mladenič, pripadajoč k isti sekti.

Mati je prišla poizvedovat po svojem sinu. Ko jo je straža, imajoč usmiljenje z njo, pustila k oknu, kjer je lahko videla sina, je ta mati, ne da bi mu tožila svojo brezmočnost in ga karala, da jo je zapustil, zaklicala sinu: "Ne vzemi v roke orožja, sin moj zlati. Spominjaj se Boga!" In sin je poslušal mater in svoj notranji glas ter vzel na-se kazen 15letne ječe, v ktero ga je obsodila avstrijska uprava.

A vam, Srbom, ni potrebno, da se pripravljate na vojno, to je k poboju klavrnih, zaslepljenih ljudi, ki so prišli vsled dolge vrste grehov in pohujšanj v mučen položaj, v kterem moré in so pripravljeni moriti vsakogar, ki jim pride pod nož; ni vam potreba s posredovanjem Bog ve zakaj vam postavljenih vladarjev prositi milosti pri ljudeh, ki sami ne vedo, kako se bodo rešili iz zmote in zla, v kterega so zagazili. Ničesar tega vam ni potreba.

Za osvoboditev vas, a ne samo vas, ne samo Slovanov, nego vseh narodov, ki so zasužnili sami sebe: Kitajcev, Japoncev, Indov, Perzov, Turkov, Rusov, Nemcev, Francozov, Italijanov in vseh drugih ljudi tega sveta od teh grehov, pohujšanj in od praznoverstva, v kterih oni gazijo, niso potrebni bajoneti in baterije, ne diplomatska pogajanja, ne konference, ne konvencije itd., marveč potrebno jim je edino to, s čimer je ona mati hrabrila svojega ljubljenega sina. Patriotizem, ponos, zloba, bojna hrabrost, vse to ni potrebno, potrebno je le eno, namreč to, kar je storil oni nazarenec, kar so delali in še delajo sedaj na Ruskem duhoborci, molokani in svobodni kristjani, kar so delali in še delajo v Perziji babisti, enakega prepričanja ljudje v Turčiji, v Indiji, kar delajo sredi krščanskega, budistskega in mohamedanskega sveta tisoči in tisoči ljudi, ki se zavedajo svojega duhovnega izvora in vsled tega ne priznavajo nobene oblasti, razen oblasti tega duhovnega izvora.

V.

Nič ni bolj nedostojno za razumno bitje, kakor to, ako joče zaradi tega, ker se je izkazalo, kar so smatrali za resnično naši očetje, za lažnjivo. Ali ni boljše iskati novih osnov edinstva, ki naj zamenjajo prejšnje?

Martino.

Govore, da je država vsikdar bila in da zaradi tega ni mogoče živeti brez države. Toda prvič: države niso vselej obstojale in drugič: če so obstojale in če še sedaj obstojajo, to še ne dokazuje, da bi te države morale vedno obstojati.

V naši dobi so ljudje že jeli razumevati, da so časi države že prešli. Toda ne morejo se osvoboditi od države, ker so tako ali drugače vezani na njo.

Mnogo zlega zakrivijo ljudje radi samoljubja; še več zlega zakrivijo radi rodbine, same grozovite zločine pa radi države. In kar je najbolj čudno v tem, je to, da so ljudje, ki so zakrivili sleparstva, prevare, vohunstva, novačenja, grozna ubojstva in vojne, še ponosni na svoja zlodejstva.

In zato, glejte, je moje mnenje to, da je Bošnjakom in Hercegovincem ter vam, Srbom, predvsem potrebno, da se nikakor ne pripravljate na vojno, to je k takim zločinom; od kterih se žive razbojniška gnezda, takozvane velike države. Tudi pomoči ni treba prositi pri vladarjih teh držav. Takisto pa je tudi treba prenehati s podžiganjem veri nasprotujočega sirovega srbskega in veleslovanskega patriotizma, to je zmote in odpada od spoznanja svojega edinstva z vsem človeštvom. To je privedlo druge nam sorodne narode v suženjstvo in k temu privede neizogibno tudi vas: k vašemu zasužnenju po tujih vam ljudeh.

Treba bi torej bilo storiti to, kar bi morali že zdavna storiti vsi narodi in kar dobro pojmujejo sredi vas živeči nazarenci.

Toda žal, važnost tega ste doslej tako malo pojmovali, kakor drugi narodi.

Izhod ne samo za Srbe iz sedanjega, kakor se zdi, zamotanega položaja, ne samo za slovanske narode, marveč za narode vsega sveta iz vseh političnih, diplomatskih, socialnih in ekonomskih težkoč in bed se nahaja edino v tem, da bi prišlo do veljave višje religiozno spoznanje, do kterega se je dokopalo človeštvo in po kterem se je treba ravnati, to je, da bi dosegli glavni pogoj poštenega življenja — eno vero, brez kterega (pogoja) žive ljudje samo začasno, kakor žive sedaj zadnja desetletja ljudje vobče, zlasti pa ljudje kristjanskega sveta.

Vzrok nadlogam, ki tarejo sedaj slovanske narode in ki so skupne vsem narodom, tiči v tem, da žive ljudje vobče, zlasti pa ljudje krščanskega sveta v tem nenravstvenem naziranju o življenju, ki so je že zdavnaj preživeli vsi boljši ljudje vsega človeštva, a ne v naziranju onega življenskega smisla in iz njega izvirajočega načela, ki ga je odkrilo krščansko blagovestje pred 1900 leti, ki je vedno bolj in bolj prehajalo v spoznanje vsega človeštva in ki je sedaj skupno vsem ljudem našega časa.

(Dalje prihodnjič.)

DOPISI.

Eveleth, Minn.

Cenjeni g. urednik:—

Prosim Vas, priobčite ta mali dopis v Vašem cenjenem listu, namreč Glas Naroda.

In sicer omenim najpoprej, da kar se dela tiče, se še ne smemo pritožiti, ker dela se tukaj še dosti dobro, seveda ne tako še, kakor se je pred krizo; eni zaslužijo boljše, drugi slabše, kakor se prostor dobi, vendar pa dela vsak, kdor hoče. Kakor se sliši, se bode na spomlad še bolj odprlo, da se bo zopet iz dveh jam začelo ven vleči, namreč No. 2 in No. 3. Zatorej če rojake veseli v železnih rudnikih delati, lahko pridejo sem, ker tukaj nas je že veliko število Slovencev, tako, da je že cerkev premajhna. Sliši se, da bodemo začeli spomladi novo cerkev zidati, da bode kras nam "Avstrijanom". Žal, da smo vedno zadej za drugimi narodi! Poglejmo druge narode, imajo svoje "hale", imajo svoje "godbe", mi nimamo še ničesar, samo eno malo cerkvico, pa še ta je žalibog napol podrta in zamazana. Zatorej vzdignimo se, ne zaostajajmo za drugimi narodi, zakaj če smo prvi za delo, ne ostajajmo še na drugem potu!

Še imam dosti omeniti, pa ker se je že moj dopis malo preveč zategnil, Vas prosim, g. urednik, da oprostite za to.

In sedaj Vam tukaj pošljem nabrano svoto $28.30, in sicer $14.30 za ponesrečence in $14.00 za spomenik. Darovali so sledeči:

Po $1.00: Fran Petrovčič, Anton Keržel in Ivan Kolar.

Alojzij Podstudenšek 75c.

Po 50c: Jurij Šuštaršič, Anton Nemgar, Josip Smolej, Fran Fink, Fran Keršina, Frančiška Lavrič, Fr. Gradišar, Jakob Molej, Josip Ambroš in Ivan Kastelic.

Peter Zupan 30c.

Po 25c: Anton Mauc, Anton Hodnik, Fran Starc, Fran Bučar, Anton Starc, Fran Zupančič, Andrej Ljubljančan, Fran Ravnohrib, Ivan Bratuš, Jernej Rakove, Jakob Jesenove, Josip Torkar, Neža Rožnik, Josip Niklič, Matevž Hribernik, Anton Blatnik, Ivan Kozjak, Alojzij Židan, Anton Urenik, Fran Urenik, Alojzij Peterlin, Ivan Gruden, Fran Štrukelj, Ivan Frol, Anton Dragan, Fran Mestek, Fran Tekave, Valentin Osolnik, Karol Korošec, Anton Korošec, Josip Korošec, Ivan Lantižar, Matevž Grile, Ivan Iščiga, Josip Drobnič, Anton Slemberger, Primož Petrič, Ivan Šega, Jakob Lesar, Josip Lovšin, Anton Zobec, Alojzij Lovšin, Domjan Blatnik, Marko Mušič, Katarina Lukanc, Ivan Lukanc, Anton Cof, Luka Volgemunt, Fran Rakovec, Anton Cvar, Ivan Znidaršič, Martin Kač, M. Koder, Ivan Klančar, Amalija Klančar, Fran Blatnik, Josip Tomic, Ivan Novljan, Fran Debeve, Ivan Burgar, Ivan Repar, Fran Ambroš in Martin Šuklje.

Jakob Sušnik 20c.

Ivan Cetnikar 15c.

Po 10c: Anton Mihelčič, Josip Podstudenšek in Fran Indihar.

Skupaj $28.30.

Sedaj se pa najlepše zahvaljujeva vsem darovalcem; prav malo rojakov sva obiskala, pa sva vendar lepo vsoto nabrala, ker vsak je prav radovoljno dal svoj mali dar za Slovence. Živio!

Fran Peterlin, Josip Kobi,
nabiralca.

Opomba uredništva: $28.30 prejeli. Iskrena hvala vsem!

Stone Cañon, Cal.

Slavno uredništvo:—

Tudi v naš samotni kraj nam je prinesel Glas Naroda tužno vest o nemških brutalnostih na Slovenskem. Zgražati se mora vsak človek nad temi čudnimi nemškimi kulturonosci, kteri si domišljajo, da imajo le oni pravico do življenja; pa pride čas plačila tudi za nje!

Posebno nas je prevzela žalost, ko smo videli v Slov.-amer. koledarju naša dva narodna mučenika Lundra in Adamiča, dve mladi nedolžni bitji, ktera sta morala dati svoje mlado življenje zavoljo nemških divjakov, kteri so le takrat hrabri, kadar gredo na neoboroženo ljudstvo, ko pa se imajo bojevati v resnem boju z vojaki, pa pokažejo svojo hrabrost v petah, kar so pokazali nedavno v Hercegovini.

Zatorej, rojaki Slovenci! pokažimo drugim narodom, da tudi mi ljubimo svoj mali zatirani narod, vsak naj položi par centov v dar domovini na altar!

Tukaj je le par Slovencev, kteri se pa vsi zavedajo svoje narodne dolžnosti; darovali so brez izjeme: Ivan Knafelc, Ivan Slavec, Fran Pust, Anton Podboj, Karol Podboj, Adalbert Logar, Jakob Tomšič, Martin Ahlin in Lovrenc Jerič, vsi po $1.00, skupaj $9.00, ktera svota naj se pošlje: $4.00 za ranjence, $5.00 za spomenik. Srčna hvala vsem darovalcem!

Pozdrav vsem rojakom in rojakinjam po širnej Ameriki!

Adalbert Logar.

Opomba uredništva: Znesek $9.00 prejeli. Iskrena hvala vrlim darovalcem!

NAZNANILO.

Eveleth, Minn., 6. jan.

Slov. podp. društvo sv. Ime Jezus št. 25 J. S. K. J. je imelo dne 27. dec. 1908 svoje glavno zborovanje in volitev glavnega odbora za leto 1909. Izvoljeni so sledeči:

Predsednik: Janez Nemger, Box 726; podpredsednik: Franc Blatnik; I. tajnik: Janez Škrabec, Box 750; II. tajnik: Anton Sterlekar; blagajnik Alojzij Kotnik; Box 558; zastopnik: Anton Fritz, Box 728; gospodarski načelnik: Jurij Kotce, odbornika: Franc Zajec in Alojzij Govže; bolniški načelnik: Anton Šprohar, odborniki: Martin Panjan, Martin Berk in Franc Porenta; maršal: Matija Primožič; redar: Franc Fidel; zastavonoši: Janez Ambrožič in Anton Andoljšek; vratar: Janez Jankovič.

Društvo zboruje vsako četrto nedeljo v mesecu točno ob 1:30 popoldne v dvorani nad First National Banko.

Pozdrav in veselo novo leto vsem sobratom J. S. K. J.

Janez Škrabec, I. tajnik.

NAZNANILO.

Fleming, Kansas.

Dne 27. dec. 1908 vršila se je glavna seja Avstrijsko-slovenskega podp. društva št. 8, spadajočega v Frontenac Kansas; ob jednem je imelo tudi volitev novih odbornikov za leto 1909 ter so bili izvoljeni sledeči:

Predsednik: Fran Krabanja; podpredsednik: Mat. Šetina; I. tajnik: John Bobnar; II. tajnik: Peter Benedičič; blagajnik: Valentin Krhlikar; vodja: Frank Valentinčič; vratarja: Peter Jenko in Ignac Bebar.

Seje se vrše vsako četrto nedeljo v mesecu.

Novega posebnega nimam kaj poročati; vreme imamo lepo in dela se tudi vsaki dan v tukajšnjih rovih.

Peter Benedičič, II. tajnik.
R. B. No. 2, Pittsburg, Kans.

DVE SLUŽBI ZA DEKLETA!

Dve službi je dobiti za dve dekli, ena za v saloon, a druga za v kuhinjo. Plačam od $19.00 do $20.00. Če ktera nima za vožnjo, naj mi piše in pošlje svoj naslov!

F. Sadar,
405 Elm Street, Leadville, Colo.

Slovensko katoliško podp. društvo svete Barbare

za Zjedinjene države Severne Amerike.
Sedež: Forest City, Pa.
Inkorporirano dne 31. januarja 1902 v državi Pennsylvanii.

ODBORNIKI:

Predsednik: ALOJZIJ ZAVERL, P. O. Box 374, Forest City, Pa.
Podpredsednik: MARTIN OBERŽAN, Box 51, West Mineral, Kans.
I. tajnik: IVAN TELBAN, P. O. Box 607, Forest City, Pa.
II. tajnik: ANTON OŠTIR, 1143 E. 60th St., Cleveland, Ohio.
Blagajnik: MARTIN MUHIČ, P. O. Box 537, Forest City, Pa.

NADZORNIKI:

MARTIN GERČMAN, predsednik porotnega odbora, Weir, Kans.
KAROL ZALAR, I. nadzornik, P. O. Box 547, Forest City, Pa.
FRAN KNAFELJC, II. nadzornik, 909 Braddock Avenue, Braddock, Pa.
FRAN ŠUNK, III. nadzornik, 50 Mill St., Luzerne, Pa.

POROTNI IN PRIZIVNI ODBOR:

PAVEL OBREGAR, predsednik porotnega odbora, Weir, Kans.
JOSIP PETERNEL, I. porotnik, P. O. Box 95, Willock, Pa.
IVAN TORNIČ, II. porotnik, P. O. Box 622, Forest City, Pa.
Dopisi naj se pošiljajo I. tajniku: IVAN TELBAN, P. O. Box 607, Forest City, Pa.

Društveno glasilo je "GLAS NARODA."

SMEŠNICE.

Grenko.

Ona: "Ko sva se danes leto na tej klopi prvikrat poljubila, je kraljevala povsod naokoli neprodirna tema. Sedaj se pa sveti vse v električni luči!"

On: "Da, da, — dobre naprave prihajajo vedno — prepozno!"

Nekaj vojaškega.

Stotnik N. od 3. kompanije v L. je hotel božični večer pri svoji kompaniji prav svečano obhajati. Nameraval je odrediti, da se bodo pele božične pesmi s spremljevanjem harmonike. 24. dec. jaha zjutraj pred svojo kompanijo in zakliče: "Enoletni prostovoljec Orel!"

"Gospod stotnik, tukaj sem!"

"Znate harmoniko igrati?"

"Ne znam, gospod stotnik."

Zelo nevoljen je stotnik mučil svojo Rosinanto in vskliknil:

"Prokleto žalostno je, če ca enoletni prostovoljec še harmonike ne zna igrati!"

POZOR SLOVENCI V KANSAS CITY!

"SLOVENSKI DOM!"

Saloon!

Točim sveže pivo, izvrstne likerje in prodajam fine smodke. Pošiljam denar v staro domovino skozi banko g. Frank Sakserja najsigurnije in po dnevnem kurzu. Priporočam se Slovencem in Hrvatom v tem mestu za obilen obisk! Rojaki, kteri potujejo skozi to mesto, so zagotovljeni, da najdejo pri meni dobro postrežbo! Ako je kteri rojak, potujoč skozi Kansas City, tu nepoznan, naj si mi pri odhodu semkaj pismeno naznani, pričakam ga na kolodvoru, ako mi dobo njegovega prihoda naznani!

"Svoji k svojim!"

John Kovačič, zastopnik,
1630 W. 9th St., Kansas City.

KJE JE?

Podpisani oče prosi uljudno Vaše uredništvo, da mu blagovolite v cenjeni Vaš list Glas Naroda ponatisniti, da je moj sin FRANC ŽETKO dne 4. junija 1905 se izselil v Ameriko in da do današnjega dne ni duha ne sluha o njem. Ako kteri naših rojakov kaj ve o njem, bi se morda po listu zvedelo. Predstavljati si morete mojo žalost, ko o njem ničesar ne vem! V koliko tolažbo bi mi bilo, ako bi se o njem kaj zvedelo.

Z odličnim spoštovanjem oče
Martin Žetko,
vas Gaberče hšt. 5, pošta Senožeče, Austria. Kranjsko.

Opomba uredništva: Cenjene rojake prosimo, da nam ali pa njegovemu očetu takoj poročajo, če vedo kaj o njem! Hvala jim že v naprej!

ZIMSKI TEČAJ
v
angleščini in lepopisju.

Lahka metoda. — Majhni stroški.
Pojasnila daje:
Slovenska korespondenčna šola,
Box 181, Sta. B, Cleveland, Ohio.

Jugoslovanska Katol. Jednota.

Inkorporirana dne 24. januarja 1901 v državi Minnesota.

Sedež v ELY, MINNESOTA.

URADNIKI:

FRANK MEDOŠ, predsednik, 9483 Ewing Ave., So. Chicago, Ill.
IVAN GERM, podpredsednik, P. O. Box 57, Braddock, Pa.
GEO. L. BROZICH, glavni tajnik, P. O. Box 424, Ely, Minn.
MAKS KERŽIŠNIK, pomožni tajnik, L. Box 383, Rock Springs, Wyo.
IVAN GOVŽE, blagajnik, Box 105, Ely, Minn.

NADZORNIKI:

ANDREJ VIRANT, predsednik nadzornega odbora, Cor. 10th Ave. & Globe St., So. Lorain, O.
IVAN PRIMOŽIČ, drugi nadzornik, P. O. Box 641 Eveleth, Minn.
MIHAEL KLOBUČAR, tretji nadzornik, 115 — 7th St., Calumet, Mich.

POROTNI ODBOR:

IVAN KERŽIŠNIK, Predsednik porotnega odbora, P. O. Box 138, Burdine, Pa.
IVAN N. GOSAR, drugi porotnik, 5312 Butler St., Pittsburg, Pa.
IVAN MERHAR, tretji porotnik, Box 95, Ely, Minn.

Glavni zdravnik, DR. MARTIN J. IVEC, 711. N. Chicago St. Joliet, Ill.

Krajevna društva naj blagovolijo pošiljati vse dopise, premembe udov in druge listine na glavnega tajnika: GEORGE L. BROZICH, Box 424, Ely, Minn., po svojem tajniku in nobenem drugem.

Denarne pošiljatve naj pošiljajo krajevna društva na blagajnika: JOHN GOUŽE, P. O. Box 105, Ely, Minn., po svojem zastopniku in nobenem drugem. Zastopniki krajevnih društev naj pošiljajo duplikat vsake pošiljatve tudi na glavnega tajnika Jednote.

Vse pritožbe od strani krajevnih društev Jednote ali posameznikov naj se pošiljajo na predsednika porotnega odbora: IVAN KERŽIŠNIK, Box 138, Burdine, Pa. Pridejani morajo biti natančni podatki vsake pritožba.

Društveno glasilo je "GLAS NARODA."

Drobnosti.

KRANJSKE NOVICE.

Umrl je v Brezovici na Gorenjskem 90letni Josip Pogačar, brat pok. knezoškofa ljubljanskega. Josip Pogačar je bil najstareja oseba v Brezovici.

1400 kron izgubil. Nedavno je v Ljubljani neki delavec, ki se je povrnil iz Amerike, izgubil ves svoj prihranek 1400 K v gotovini. Denar je imel shranjen v ameriški listnici.

Deželnozborske volitve na Kranjskem. V Ljubljani in v desetih volilnih okrajih Kranjske so se dovršile dopolnilne volitve za deželni zbor iz splošne kurije. Vspehi so sledeči:

1. Volilni okraj mesto Ljubljana: Oddanih je bilo 2481 veljavnih glasovnic. Dobili so Josip Turk, (kandidat narodnonapredne stranke) občinski svetovalec in posestnik v Ljubljani 1097 glasov, Etbin Kristan (soc. demokrat) 1067 in Karol Mayer (samostojen kandidat) obč. svetovalec in c. kr. poštni oficijal v Ljubljani 295 glasov, 22 glasov je bilo razcepljenih. Ker ni dobil noben kandidat absolutne večine (1241 glasov), je bila potrebna ožja volitev, ki se je vršila 19. dec. Pri ožjih volitvah je zmagal kandidat Josip Turk.

2. Volilni okraj ljubljanska okolica: Oddanih je bilo 3405 veljavnih glasovnic. Izvoljen je bil M. Dimnik, posestnik v Jaršah z 2351 glasovi, protikandidat Josip Petrič je dobil 812 glasov; 242 glasov je bilo razcepljenih in 34 neveljavnih.

3. Volilni okraj Radolica - Kranjska gora-Tržič: Oddanih je bilo 3973 glasovnic, izvoljen je bil z 2792 glasovi Ivan Piber župnik v Bohinjski Bistrici, protikandidat Franc Bartl je dobbil 989 glasov; 191 glasov je bilo razcepljenih, 53 neveljavnih.

4. Volilni okraj Kranj - Škofja Loka: Oddanih je bilo 2539 glasovnic, izvoljen je bil Evgen Jare c. kr. profesor v Ljubljani z 2371 glasovi, protikandidat Josip Petrič je dobil 73 glasov; 93 glasov je bilo razcepljenih, 35 neveljavnih.

5. Volilni okraj Kamnik - Brdo: Oddanih je bilo 2905 glasovnic, izvoljen je bil Ivan Lavrenčič dekan v Kamniku z 2817 glasovi. Etbin Kristan je dobil 35 glasov; 53 glasov je bilo razcepljenih, 21 neveljavnih.

6. Volilni okraj Vrhnika- Logatec-Idrija-Cirknica: Oddanih je bilo 4663 glasovnic, izvoljen je bil z 3492 glasovi Anton Kobi posestnik in trgovec v Bregu pri Borovnici, protikandidat Ivan Straus je dobil 1121 glasov; 50 glasov je bilo razcepljenih, 42 neveljavnih.

7. Volilni okraj Postojna-Senožeče Ilir. Bistrica-Vipava- Lož: Oddanih je bilo 3614 glasovnic, izvoljen je bil z 3489 glasovi Jernej Ravnikar nadučitelj v Trnovem, protikandidat Josip Novak je dobil 92 glasov; 33 glasov je bilo razcevljenih, 76 neveljavnih.

8. Volilni okraj Litija- Višnjagora Radeče: Oddanih je bilo 3665 glasovnic, izvoljen je bil z 2818 glasovi dr. Ivan Zajec, zdravnik v Ljubljani, protikandidat Mihael Čobal je dobil 788 glasov; 59 glasov je bilo razcepljenih, 30 neveljavnih.

9. Volilni okraj Krško-Kostanjevica- Mokronog- Trebnje: Oddanih je bilo 3013 glasovnic, izvoljen je bil z 2847 glasovi Ivan Hladnik župnik v Trebelnem, protikandidat Etbin Kristan je dobil 101 glas; 65 glasov je bilo razcepljenih, 84 neveljavnih.

10. Volilni okraj Kočevje- Velike Lašče-Ribnica- Žužemberk: Oddanih je bilo 3241 glasovnic, izvoljen je bil z 3113 glasovi dr. Vladimir Pegan odvetnik v Ljubljani, protikandidat Fran Bartl je dobil 17 glasov; 111 glasov je bilo razcepljenih, 69 neveljavnih.

11. Volilni okraj: Novo mesto-Črnomelj-Metlika: Oddanih je bilo 3816 veljavnih glasovnic, izvoljen je bil z 3169 glasovi Martin Matjašič, župan v Rozalnici, protikandidati Fran Schiffer je dobil 18. Peter Rauch 426 glasov; 203 glasov je bilo razcepljenih, 29 neveljavnih.

Vsi izvoljeni deželni poslanci pripadajo Slov. ljudski stranki.

Nemški nadzorniki. Zadnja imenovanja nadzornikov za nemške šole na Kranjskem in sicer prof. Belarja za deželnega in Schrautzerja za okrajnega šolskega nadzornika je vzbudilo na Kranjskem splošno ogorčenje. "Sl. Narod" in "Slovenec" zahtevata, naj Narodna Zveza izvaja iz tega posledice in stopi proti vladi, ki je to storila, v odločno opozicijo.

PRIMORSKE NOVICE.

Aretiran pustolovec. Dne 7. dec se je nastanil v nekem hotelu v Trstu jako eleganten mladenič, ki je radi svojega potratnega življenja kmalu obrnil na se pozornost policije. Povabljen od iste, je izjavil, da se imenuje Carlos Carretto, star 30 let, posestnik iz Nizze. Ali iz nekterih dokumentov, ki so jih našli pri njem, je izviralo, da se imenuje Osvald Queiros, star 21 let, iz Sao Paolo v Braziliji. Klatil se je po raznih mestih italijanskih, kjer je razne hotelijerje ogoljufal za stanarino in posojila.

Pomanjkanje vode. Gorica trpi na pomanjkanju vode, ako suša le malo pritisne, letos pa je skoraj že pol leta na suhem. Izpraznili so se taki vodnjaki, ki jim ni še nikdar manjkalo vode, tako na južnem kolodvoru, v Uršulinskem samostanu, na Gradu, v škofiji in v tvornici žveplenk. Kronberškemu vodovodu tudi primanjkuje vode in sicer daje na dan manje 3150 litrov tekočine. Vsled tega je voda skoraj po vseh hišah zaprta, le v onih, kterih lastniki so v dobrih odnošajih z gospodo na municipiju, so vodovodi odprti; drugi morajo vsi pošiljati po vodo na javne vodnjake, kjer morajo dekle po ure čakati, predenj natočijo škaf tega dragocenega eleksira. Denarji, ki so se potrošili za vodne študije in komisije, bi bili zadostovali za napravo vodovoda iz Trente.

Tatvina. Ravnatelj livarne Somek na Belvederju št. 40 v Trstu, Ferd. Palano, je prijavil na policiji, da je nekdo zmaknil tri broncene predmete, vredne 30 kron. Pozneje so te predmete našli pri neki starinarki v ulici Carducci ter jih zaplenili.

ŠTAJERSKE NOVICE.

Požar. Dne 24. dec. je nastal na dozdaj neznan način požar pri parni žagi italijanske tvrdke dal Torso v Floningu pri Kapfenbergu in je uničil za 60.000 K lesa.

Nesreča. Delavec Cvetko Gerstl v papirnici Diamantovi v Kapfenbergu je stroj zdrobil desno nogo. Sploh ponesreči vsak dan več ljudi v tuk. veleindustrijskih podjetjih. Varnostne naprave so menda nezadostne.

HRVATSKE NOVICE.

Hišna preiskava v srbski cerkvi. Nedavno se je v srbski cerkvi v Stari Gradiški vršila hišna preiskava. Preiskali so vso cerkev, celo zlato jabolko, ki se nahaja na vrhu zvonika in v kterem so shranjene listine o gradnji cerkve. Med preiskavo so orožniki in vojaki napravili okoli cerkve kordon. Od srbske strani poročajo, da oblast ni našla ničesar sumljivega.

RAZNOTEROSTI.

Socijalni demokrat — sramota. V nekem nemškem mestu je bil nek kmet obsojen na par mesecev zapora, ker je rekel nekemu stražmojstru, da je socijal demokrat. Sodnik je utemeljeval svojo razsodbo tako le: "Za pametnega človeka je dandanes sramota, če ga imenujemo socijalnega demokrata; kajti ti hočejo odstraniti vero in zvestobo do cesarja in domovine." Take razsodbe so narodu "pesnikov in mislecev" v resnici v čast!

Nemška nestrpnost. Več čeških društev v Berolinu je hotelo prirediti božičnico in v to svrho najeti dvorano. Toda zveza posestnikov dvoran jim je odgovorila, da ne bo prepustil nobeni član zveze svojih dvoran češkim društvom.

Avstrijske kmetijske zadruge po narodnostih. Koncem leta 1907. je znašalo število kmetijskih zadrug na Avstrijskem 7802. Od teh je bilo 2166 čeških, 822 poljskih, 562 slovenskih, 206 hrvaških, 176 rusinskih, 18 srbskih, 95 italijanskih, 128 rumunskih in 3277 nemških. Slovanskih je bilo 3951, torej več ko onih vseh drugih narodnostij.

Delnice silno poskočile. Delnice novega nemškega kolonijalnega društva za južno Afriko porasle so nakrat za 375 odstotkov. Vzrok temu silnemu porastu v vrednosti delnic je vest, da so se na poljanah društva našli veliki dijamantni rudniki.

40.000 mark v pisalni mizi. V prusko-šlezijskem mesteecu Hirschbergu je te dni neki gospod kupil na javni dražbi iz zapuščine vratarja Kepgena staro pisalno mizo. Ko jo je preiskal, je našel povsem slučajno tajni predalček, v kterem je bilo za 50.000 mark vrednostnih papirjev, za ktere ni nihče vedel. Denar so izročili dedičem.

Nasledki letošnje suše in vsled nje pomanjkanje krme spoznavajo se najbolje pri izvozu goveje živine iz Avstrije. Na razpolago so nam le nekteri podatki izvoza v Italijo, in sicer za čas od sredi julija do konec oktobra. V tej dobbi je šlo le na Goriškem pri mitnicah v S. Giovanni di Manzano in Palminovi v Italijo 2271 volov, 157 bikov, 8216 krav, 30021 juncev in junic in 13.973 telet, skupaj torej 54.638 glav. Do konca novembra narasel je izvoz do priličnо 70.000 glav živine, ktero število presega število vse goveje živine, kar se je redi na Goriško - Gradiščanskem. Toliko živine kakor lanskega leta se ni še nikoli izvozilo v Italijo; pred dvemi leti je dosegel izvoz govedi iz Avstro - Ogrske v Italijo največje število leta 1890 z 31.152 komadov, torej še polovico ne, kar se je lanskega leta izpeljalo od polovice julija do konca novembra le na dveh goriških mejnih mitnicah. Najžalostnejše pri vsem je pa dejstvo, da se izvažajo najlepše živali najboljših avstrijskih pasem.

Punt pri "kralju Sahare". Možtvo na ladji "saharskega kralja", milijonarja Lebaudyja, se je spuntalo proti gospodarju. Puntarji so grozili "kralju", da ga vržejo v morje, ako se ne vrne takoj na Francosko. "Kralj" se je udal.

Volkovi so požrli pri Gravini pod goro Etno 7letnega kmečkega dečka.

Premetena sleparija. Prevozna tvrdka Danzas v Curihu je imela zastopništvo za izvoz šampanjca v Avstrijo. Ker se je zadnje čase izvoz rapidno množil, a tovarna ni dobila naročil, je o tem obvestila avstrijsko carinsko oblast, ki je odprla zaboj in steklenice ter našla, da so steklenice napolnjene z — caherlinom. Sleparijo sta izvrševala uradnik tvrdke in neki zobozdravnik. Avstrijska carinska oblast je bila na ta način oseparjena za pol mil. kron.

NAZNANILO.

Društvo sv. Srca Jezusovega št. 2 J. S. K. J. v Ely, Minn., je imelo svojo glavno volitev novega odbora v dvorani g. Josipa Škele in sicer ob dveh popoldan, začenši z molitvijo Gospodovo. Izvoljeni so:

Jos. Lovšin, predsednik, Box 1031; Josip Oblak, podpredsednik; Ivan Prijatelj, I. tajnik, Box 120; Anton Pogorelec, II. tajnik, Box 381; Fran Francelj, blagajnik, Box 37; Josip Sekula, zastopnik, Box 316; Ivan Hutar, bolniški načelnik, Box 960; Ljudevit Perušek, pomočnik; gospodarski odbor: Alojzij Pogorelc, Box 160, Anton Knep in Ivan Zobec; redar: drugi Martin Čampa; zastavonoše: Ivan Andolšek, Ljudevit Pužel in Pavel Krže; oskrbniki za sprevode: Matija Gorše za zakonske, Josip Henikman za neoženjene.

Ko smo volitev končali, je predsednik vstal in molil Oče naš in tako smo z molitvijo končali svoje zborovanje.

Opomin. Vsem članom našega društva! Naj pazijo vsi, da jim bode v slučaju bolezni bolniški list od zdravnika pravilno izpolnjen, posebno oni člani, kteri so oddaljeni, naj se takoj zglasijo pri bolniškem načelniku, da potem tajnik vsakemu bolniku pošlje potrdilo, ktero mu zdravnik izpolni; o nepravilnostih smo imeli v preteklem letu dovolj izkušenj.

Četudi je že malo pozno, vendar porabim sedaj to priliko in voščim vsem članom J. S. K. J. prav srečno in veselo novo leto!

Ivan Prijatelj, I. tajnik.

(6-14—1)

NA PRODAJ

posestvo na Notranjskem v vasi Rakek.

Posestvo je na dobrem prostoru tik velike ceste. Hiša je zidana, obstoji iz 4 sob, ima svoj vodnjak, klet in živinjske hleve. Vsa hišna oprava, priprava za gostilniško obrt, velik saden vrt, kozolec in osem parcel, ki se držijo vrta, ena parcela pa je 10 minut oddaljena; dalje ena ograja in ena senožet v planinskem logu, 6 deležev "gmajne" in en črn gozd v rakovskih doleh ter dva dela v unških in grahovskih bukovih gozdih. Cena vsemu je 30 tisoč kron. Kterega veseli to stvar prevzeti, naj ne zamudi te prilike! Natančna pojasnila daje lastnik tega posestva:

John Kolar,

1139 E. 60th St., Cleveland, Ohio.

Opomba: Polovico denarja zahtevam, kakor bo pogodba sklenjena, za drugo polovico se pa dogovorimo pri kupni pogodbi. John Kolar.

(9-15—1)

Kje je IVAN JANEŠ? Doma je iz Lazeca, pošta Draga na Kranjskem. Pred nekoliko meseci je bival v državi Mississippi. Za njegov sedanji naslov bi radi zvedeli njegovi sorodniki. Kdor rojakov ve, kje se slednji nahaja, naj nam blagovoli naznaniti. Frank Sakser Co., 82 Cortlandt St., New York.

JOHN KRAKER

EUCLID, O.

Priporoča rojakom svoja izvrstno VINA, ktera v kakovosti nadkrilju jejo vsa druga ameriška vina.

Rdeče vino (Concord) prodajam po 50 centov galono; belo vino (Catawba) po 70 centov galona.

NAJMANJŠE NAROČILO ZA VINO JE 50 GALON.

BRINJEVEC, za kterega sem imel portiral brinje iz Kranjske, velja 12 steklenic sedaj $13.00. TROPINOVEC $2.50 galona. DROŽNIK $2.75 galona. — Najmanje posode za žganjeso 4½ galone.

Naročilom je priložiti denar.

Za obila naročila se priporoča

JOHN KRAKER,

Euclid, Ohio

NAZNANILO IN PRIPOROČILO.

Cenjenim rojakom naročnikom na znanjamo s tem, da se nahaja sedaj na potovanju naš pooblaščeni zastopnik Mr. MATEVŽ PEČJAK. Obiskal bode rojake v nekterih mestih in krajih države Ohio in Pennsylvanije. — Dotičnik je pooblaščen za pobiranje naročnine "Glas Naroda" in naročbe knjig, vsled česar ga vsem toplo priporočamo.

Upravništvo "Glasa Naroda".

OPOMIN.

Vse tiste, kteri mi kaj dolgujejo, prosim, da se pri meni oglasijo in svoj dolg poravnajo, ker v nasprotnem slučaju jih v vseh slovenskih časopisih objavim s polnim imenom in njih rojstnim krajem!

Frank Koščak,

P. O. Box 920, Ely, Minn.

(13-15—1)

Kje je IVAN VIKAR, doma iz južne Štajerske? Slišali smo sicer, da je še leta 1907 umrl, vendar pa prosimo rojake, ako jim je kaj znano o njem, da naj nam nemudoma to sporočijo! Rešiti imamo namreč neko zelo važno denarno zadevo! Vsa obvestila in poročila prosimo, naj se pošljejo na: Uredništvo "Glas Naroda", 82 Cortlandt St., New York, N. Y.

(12-14—1)

Želim zvedeti za svojo sestro, od ktere sem zgubil pravi naslov. Pisala se je NEŽA NEMANIČ, odkar je pa poročena, se piše NEŽA BESEK, njen mož pa Štefan Besek. Zadnji čas so bivali na farmi v Washingtonu. Cenjene rojake prosim, ako kdo ve za nje, da mi blagovolijo naznaniti njih naslov! — Nik. Nemanič, 611 Market St., Waukegan, Ill.

POZOR!

Vsem rojakom v okolici in skozi Trinidad, Colo., potujočim naznanjam s tem, da sem prevzel dobro znani

ATLANTIC SALOON,

213 W. Main St., Trinidad, Colo.

V zalogi imam vedno sveže pivo, raznovrstno vino in žganje, v kuhinji pa vedno dober prigrizek. Rojaki dobe tudi ceno prenočišče pri meni.

Vsem bratom Slovencem in Hrvatom se za obilen obisk priporoča

Martin Orekar, lastnik.

Slovencem in Hrvatom priporočam svoj

SALOON

v obilen poset. Točim vedno **sveže pivo, dobra vina in whiskey** ter imam v zalogi zelo **fine smodke.**

Rojakom pošiljam **denarje v staro domovino** hitro in poceni.

Pobiram naročnino za "Glas Naroda". V zvezi sem z gg. Frank Sakser Co. v New Yorku.

Z velespoštovanjem

Ivan Govže,

Ely, Minn.

VAŽNO ZA ROJAKE,

ki nameravajo potovati v staro domovino z dobrimi in brzimi poštnimi parniki. Vsakdo naj si izbere jednega od zdolaj navedenih in naj nam pošlje $5 are, ter objednem naznani ime parnika in dan odhoda, da mu zamoremo zagotoviti prostor.

Sledeči parniki odplujejo iz New Yorka:

V TEST

(avstro-ameriška proga):

6 febr..... Martha Washington
17 februarja..... Alice
24 marca..... Martha Washington

V ANTWERPEN

(Red Star Line):

20 januarja..... Finland
27 januarja..... Vaderland
3 februarja..... Kroonland
10 februarja..... Zeeland
17 februarja..... Samland
24 februarja..... Finland
3 marca..... Vaderland
6 marca..... Kroonland
13 marca..... Zeeland
20 marca..... Samland
27 marca..... Finland

V SOUTHAMPTON

(American Line):

16 januarja..... Philadelphia
30 januarja..... New York
6 februarja..... St. Louis
13 februarja..... Philadelphia
20 februarja..... St. Paul
27 februarja..... New York
6 marca..... St. Louis
13 marca..... Philadelphia
20 marca..... St. Paul
27 marca..... New York

V BREMEN

(severonemški Lloyd):

19 januarja..... Prinz Frid. Wilh.
28 januarja..... Chemnitz
2 februarja..... Kaiser Wilh. II
4 februarja..... Neckar
14 januarja..... Brandenburg
16 februarja..... Kronpr. Cecilie
18 februarja..... Zieten
23 feb..... Prinz Friedrich Wilh.
2 marca..... Kais. Wilh. II
11 marca..... Gneisenau
23 marca..... Kronpr. Cecilie
25 marca..... Zieten
30 marca.... Kais. Wilh. der Grosse

V HAVRE

(francoska proga):

21 januarja..... La Savoie
28 januarja..... La Lorraine
4 februarja..... La Touraine
11 februarja..... La Bretagne
18 februarja..... La Provence
25 februarja..... La Savoie
4 marca..... La Savoie
11 marca..... La Bretagne
18 marca..... La Provence
25 marca..... La Savoie

Do Hamburga.)

(Hamburg Am. Line.)

16 januarja..... Pennsylvania
23 januarja..... Patricia
30 januarja..... President Lincoln
6 feb..... Kais. Aug. Victoria
13 februarja..... Graf Waldersee
20 februarja..... President Grant
27 februarja..... Amerika
6 marca..... Patricia
11 marca..... Deutschland
13 marca..... President Lincoln
20 marca..... Kais. Aug. Victoria
27 marca..... Graf Waldersee

(White Star Line):

20 januarja..... Teutonic
3 februarja..... Adriatic
10 februarja..... Majestic
17 februarja..... Oceanic
24 februarja..... Teutonic
3 marca..... Adriatic
10 marca..... Majestic
17 marca..... Oceanic
24 marca..... Teutonic
31 marca..... Adriatic

Do Rotterdama.

(Holland Am. Line.)

12 januarja..... Statendam
2 februarja..... Noordam
16 februarja..... Ryndam
2 februarja..... Stateudam
9 marca..... Noordam
23 marca..... Ryndam
30 marca..... New Amsterdam

Kdor želi pojasnila še o drugih, netukaj naznanjenih parnikih naj se s zaupanjem obrne na nas in postrežen bode vsakdo vestno in hitro.

Vsakteri potnik naj si uredi tako, da pride en dan pred odhodom parnika v New York.

Kdor naznani svoj prihod, po kteri železnici in kdaj dospe v New York, pričakuje ga naš vslužbenec na postaji, dovede k nam v pisarno ter spremi na parnik brezplačno. Ako dospete v New York, brez da bi nam naznanili Vaš prihod, nam lahko iz postaje (Depot) telefonirate po številki 4687 Cortlandt in takoj po obvestilu pošljemo našega uslužbenca po Vas.

Le na ta način se je rojakom nezmožnim angleščine, mogoče izogniti oderuhov in sleparjev v New Yorku.

FR. SAKSER CO.,

82 CORTLANDT STREET, NEW YORK, N. Y.

—in—

6104 ST. CLAIR AVE., CLEVELAND, O.

AVSTRO-AMERIKANSKA ČRTA

(preje bratje Cosulich.)

Najpripravnejša in najcenejša parobrodna črta za Slovence in Hrvate.

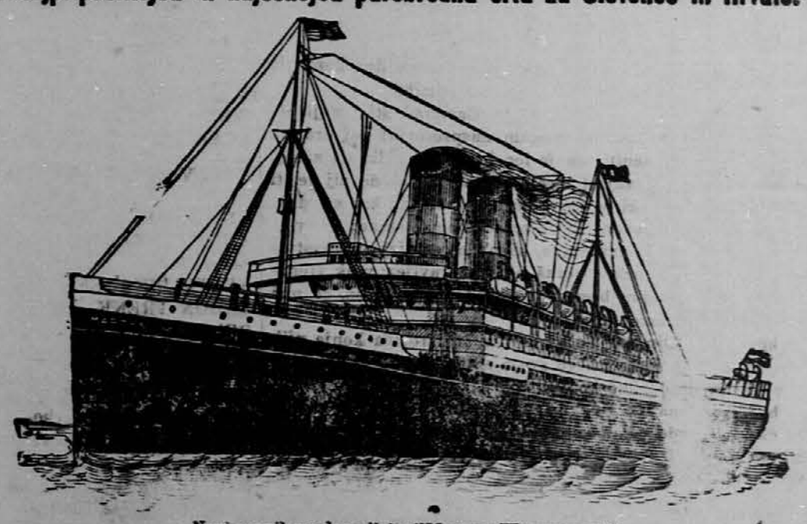

Novi parnik na dva vijaka "MARTHA WASHINGTON".

REGULARNA VOŽNJA MED NEW YORKOM, TRSTOM IN REKO

V zgoraj navedeni novi parobrodi na dva vijaka imajo brezžični brzojav:

ALIUR, LAURA, MARTHA WASHINGTON, ARGENTINA.

V mesecih maju in juniju se bodeta zgoraj navedenemu brodovju pridružila še dva druga nova potniška parnika.

Cene vožnih listkov iz NEW YORKA za III. razred so do:

TRSTA	$28.—
LJUBLJANE	$28.60
REKE	$28.—
ZAGREBA	$29.20
KARLOVCA	$29.25

II. RAZRED do

TRSTA ali REKE	$50.00, $55.00 in $60.00

Phelps Bros. & Co., Gen. Agents, 2 Washington Street, NEW YORK

V padišahovej senci.

Spisal Karel May; za "Glas Naroda" priredil L. P.

TRETJA KNJIGA.

IZ BAGDADA V STAMBUL.

(Nadal jevanje.)

Hiša je bila v ozadju vrta; opravljena je bila v bogatem turškem slogu; živeli smo popolnoma ločeni od drugih. Imeli smo čas se dobro spočiti in se pogovoriti, kako bi tatu prišli na sled. To je bila v Carigradu, kjer posamesnik v veliki gnječi tako lahko zgine, precej težavna naloga. Preostajalo nam ni ničesar druzega kot kolovratiti po mestu in iskati sledove našega sovražnika. Zdelo se mi je kot bi nas sreča iskala. Že tretji dan pride k nam oni težak, ki je nosil tatov zavoj, in pove, da ga je kapitan jaftranke poslal k nam.

Ko ga vprašam, kam je spremljal tujca, mi pove, da je izstopil pred neko hišo v Pera ulici. Težak je trdil, da mu je hiša prav dobro znana, in tudi ponudi se nam, da nas tja spremlja. Seveda ga takoj najamem v svoje službo.

V hiši je stanoval neki agent, ki mi pove, da se prav dobro spominja, da je pred kratkim neki tujec spraševal za stanovanje; šel je z njim in mu pokazal več stanovanj, vendar tujec ni bil zadovoljen; pozneje sta se pa ločila.

To je bilo vse, kar sem zvedel. Zato sem pa spotoma doživel zanimivo srečanje, ki je imelo precej koristij za mene. Stopil sem namreč v neko kavarno, kjer naročim kavo in pipo. Komaj se vsedem, že začujem znan glas poleg sebe, ki pokliče v domačem jeziku:

"Hura, ali je mogoče? Ali ste res vi v Carigradu, ali je kdo drugi?"

Obrnem se proti govorniku in zapazim obrasel obraz, ki se mi je seveda zdel znan, vendar se nisem mogel spomniti, kje sem ga videl.

"Mislite menda mene?" ga vprašam.

"Da, koga vendar druzega! Ali me več ne poznate?"

"Seveda bi vas moral poznati, toda prosim vas, da pridete mojemu spominu nekoliko na pomoč."

"Ali ste pozabili Hamzad al Džerbajo, ki je tam ob Nilu tako lepo zapeval, in ki je — — —"

Hitro ga prekinem v govoru:

"Ah, je že res! Pozdravljeni, rojak! Vsedite se k meni. Ali imate čas?" (Glede Hamzad al Džerbaje glej prvo knjigo, stran 57.)

"Več kot preveč, če ste tako dobri, da plačate kavo za mene. Jaz sem namreč glede denarja popolnoma bankerot."

Vsede se poleg mene in pogovarjala sva se brez skrbi, ker nas mohamedanci gotovo niso razumeli.

"Torej vi ste bankerot? Zakaj vendar?" ga vprašam. "Pripovedujte vendar, kako se vam je godilo, od kar se nisva videla!"

"Kako se mi je godilo? Slabo! In s tem je vse rečeno. Isla ben Maflej, kteremu sem služil, me je spodil, ker je mislil, da me več ne potrebuje. Tako sem prišel v Aleksandrijo in z nekim Grkom v Kandije, in od tu kot pomorščak v Štambul."

"In kaj delate v Štambulu?"

"Posredovalec sem, vodnik po mestu in službenik za vse, kjer se lahko denar zasluži. Toda žive duše ni v mestu, za kterega bi jaz mogel posredovati; nihče me neče najeti za delo, in tako kolovratim po ulicah in stradam, da mi želodec žvižga. Mislim, da se boste za mene zavzeli kot rojak, če se še spominjate, da sem vam tudi jaz svoje dni šel na roko."

"Hočemo videti! Zakaj se niste pa na Isla ben Mafleja obrnili? Saj je vendar v Štambulu."

"Hvala! O njem nečem ničesar vedeti. Užalil je mojo čast, torej ga nikdar niti videti nečem več."

"Jaz stanujem v njegovi hiši," rečem.

"Ah, zelo neprijetno za mene, ker vas ne morem obiskati."

"Saj ne boste njega obiskali, temveč mene."

"Če tudi. V njegovo hišo se nikdar več ne podam; če morete, storite kaj druzega za mene."

"Počakajte, takoj mi lahko skažete uslugo. Saj se še vendar spominjate onega Abrahim-mamurja, kteremu smo deklico odpeljali?"

"Zelo dobro. Imenuje se pravzaprav Davud Arafim."

"Sedaj je v Štambulu, in jaz ga iščem po ulicah."

"Da je v mestu, vem dobro, ker sem ga že videl."

"Ah! Kje?"

"V Dimitri, kjer sem ga srečal, ne da bi me spoznal."

Slišal, da je Dimitri najbolj razvpit del mesta Carigrada.

"Ali greste večkrat v Dimitri?" vprašam rojaka.

"Gotovo. Saj tam stanujem."

Vedel sem dovolj. Hamzad al Džerbaja, ali kakor sem ga prej imenoval, brivec iz Kozjega sela, se je udomačil pri Grkih v Dimitriju, kjer stanujejo največji lopovi v Carigradu. Tam so zločini doma kot na primer v New Yorku na Bowery ali pa v Londonu na Blackfriars St. Ponoči je sploh nevarno hoditi po onem mestnem delu, in še po dnevu ne veš, če prideš srečno skozi umazane ulice.

"V Dimitri stanujete?" vprašam zategadelj. "Ali niste nikjer drugje mogli najti prenočišča?"

"Dovolj je stanovanj, toda v Dimitriju je zelo lepo, posebno če ima človek denar, da uživa življenje."

"Ali ste Abrahim-mamurja menda opazovali, ko ste ga srečali? Rad bi namreč zvedel, kje stanuje."

"Pustil sem ga pri miru, ker sem bil vesel, da me ni opazil. Toda hišo poznam, kjer stanuje in grem lahko tja vprašat."

"Mogoče bi mi hišo takoj pokazali?"

"Da, zelo rad."

Plačam torej kavo za njega in sebe; nato pa najamem dva konja in se podam skupno z novim znancem skozi Pero proti Dimitri.

Pravijo, da so Kodanj, Draždane, Neapol in Carigrad štiri najlepša mesta na svetu; prav nobenega povoda nimam nasprotovati tej trditvi. Toda glede Carigrada moram omeniti, da je lep le, če ga vidiš od zunaj.

Takoj pa ko se pride v notranjost mesta, se ne moreš dovolj jeziti radi nesnage, ki vlada po ulicah, ki so krive in umazane, da kar smrdijo. O tlaku po cestah ne more biti govora. Hiše so večinoma lesene; pri vsakem koraku zagledaš umazane, kosmate pse, ki nadomestujejo zdravstveno policijo in ker so ulice zelo ozke, moraš biti pripravljen vsak trenutek, da te sune kak težak s svojim bremenom, ali te zadene voz, če nisi tako srečen, da se pravočasno umakneš.

Tako prideva konečno v Dimitri. Tu razjahava in izročiva konje njih lastnikom. Najprvo mi pokaže bivši brivec svoje stanovanje v neki napol razpadli koči, ki je bilo bolj podobno kozjem hlevu kot človeškemu prebivališču. Vrata so bila narejena na zelo umeten način; nekaj pol trdega papirja je tvorilo okna; posode ne opazim v stanovanju nobene; le star, razbit vrč je sameval v kotu in pajek je prepredel ob robu svojo mrežo; stara cunja na tleh je pa bila Hamsadova postelja.

Iz svojega stanovanja me pelje zopet na ulico do neke hiše, ktere zunanjost ni obetala ničesar dobrega in ktere notranjost je potrdila zunanji vtis. Bila je ena onih grških kavarn in pivnic, v kterih človeško življenje ni vredno počenega groša.

Ne da bi se ozrla po gostih v prvi sobi, me pelje brivec v drugo sobo, kjer so igrali na karte in kadili — opium. Ponudi se mi grozen prizor. Ljudje, prevzeti strasti do opija, so ležali na dolgih, gnjilih blazinah ter strastno vlekli iz pip, kjer se je kadilo strupeno zelišče. Njih roke, noge in glave so se tresle. Mladi in stari, vsi povprek. V kotu se zvija neki propadli derviš, ki je zapustil svoj samostan, da žrtvuje svojo življensko moč pogubnemu opiju.

"Menda tudi vi kadite?" vprašam svojega vodnika.

"Da," odvrne; "toda še ni dolgo, kar sem začel."

"Za božjo voljo, tedaj imate morda še čas, da opustite prekleto kajenje opija! Ali ne veste, kako satansko, kako strupeno deluje opij na človeka?"

"Satansko? Hm, najbrž me ne razumete! Nasprotno, človek se počuti v nebesih, ko puši opij. Ali hočete morda poskusiti?"

"Pojdite k vragu! Kaj lahko pijemo v tej beznici?"

"Vino. Jaz bom naročil, drugo je pa vaša stvar."

Kmalu nama postavijo na mizo slabega grškega vina. Torej v tej hiši prebiva Abrahim-mamur. Glede lopova vprašam krčmarja; ker pa iz previdnosti nisem hotel imenovati njegovega imena, in mi ime, kterega si je sedaj pridjal, ni bilo znano, so bila vsa moja poizvedovanja zaman.

Radi tega naročim briveu, da ostro pogleduje po hiši in mi takoj naznani, če vidi Abrahima. Predno se posloviva, mu izročim nekoliko denarja; še nisem stopil iz beznice, že je sedel pri igraleih, da zgubi denar v hazardni igri, ostanek pa porabi za opij. Slutil sem, da je mož duševno in telesno zgubljen, vendar sem sklenil, da se z vsemi močmi zavzamem za njega; mogoče ga še lahko rešim.

Drugi dan je bil petek, in Isla, ki je imel opraviti v Peri, me povabi, da ga spremljam. Na povratku prideva mimo zamrežene hiše v bližini ruskega poslaništva. Isla obstane in vpraša:

"Efendi, ali si že kdaj videl plesoče derviše?"

"Da, toda ne v Štambulu."

(Dalje prihodnji.)

Cenik knjig,

katere se dobe v zalogi

SLOVENIC PUBLISHING COMPANY,

82 CORTLANDT STREET, NEW YORK, N. Y

DUŠNA PAŠA (spisal škof Fr. Baraga,) platno, rudeča obreza 75c., broširana 60c.
JEZUS IN MARIJA, vezano v slonokost $1.50, fino vezano v usnju $2.00, vezano v platno 75c.
KLJUČ NEBEŠKIH VRAT, vezano v slonokost $1.50.
MALI DUHOVNI ZAKLAD, šagrin, zlata obreza 90c.
NEBEŠKE ISKRICE, vezano v platno 50c.
OTROŠKA POBOŽNOST, 25c.
RAJSKI GLASOVI, 40c.
SKRBI ZA DUŠO, zlata obreza 80c., fino vezana $1.75.
SRCE JEZUSOVO, vez. 60c.
SV. ROŽNI VENEC, vez. $1.00.
SV. URA, zlata obreza, fino vezano $2.00.
VRTEC NEBEŠKI, platno 70c., slonokost imit. $1.50.

UČNI KNJIGE.

ABECEDNIK NEMŠKI, 25c.
ABECEDNIK SLOVENSKI, vezan 20c.
AHNOV NEMŠKO — ANGLEŠKI TOLMAČ, 50c.
ANGLEŠČINA BREZ UČITELJA, 40c.
BLEIWEIS KUHARICA, fino vezana $1.80.
ČETRTO BERILO, 40c.
Dimnik: BESEDNJAK SLOVENSKEGA IN NEMŠKEGA JEZIKA 90c.
EVANGELIJ, vezan 50c.
GRUNDRISS DER SLOVENISCHEN SPRACHE. vezan $1.25.
HRVATSKO — ANGLEŠKI RAZGOVORI, veliki 40c, mali 30c.
HITRI RAČUNAR, 40c.
KATEKIZEM mali 15c, veliki 40c.
NAVODILO KAKO SE POSTANE DRŽAVLJAN ZJEDIN. DRŽAV, 5c.
NAVODILO ZA SPISOVANJE RAZNIH PISEM, nevez. 75c.
PODUK SLOVENCEM ki se hočejo naseliti v Ameriki, 30c.
PRVA NEMŠKA VADNICA, 35c.
ROČNI SLOVENSKO — NEMŠKI SLOVAR 40c.
ROČNI ANGLEŠKO - SLOVENSKI SLOVAR, 30c.
SLOVAR SLOVENSKO — NEMŠKI Janežič-Bartel, fino vezan $3.00.
SLOVAR NEMŠKO — SLOVENSKI Janežič-Bartel nova izdaja, fino vezan $3.00.
SLOVARČEK PRIUČITI SE NEMŠČINE BREZ UČITELJA, 40c.
SPRETNA KUHARICA, broširovano 80c.
SPISOVNIK LJUBAVNIH IN ŽENITOVANJSKIH PISEM, 25c.
VOŠČILNI LISTI, 20c.
ZGODBE SV. PISMA
STARE IN NOVE ZAVERE, 50c.

ZABAVNE IN RAZNE DRUGE KNJIGE.

ANDREJ HOFER 20c.
AVSTRIJSKI JUNAKI, vez. 90c., nevez. 70c.
AVSTRIJSKA EKSPEDICIJA, 20c
BARON TRENK, 20c.
BELGRAJSKI BISER, 15c.
BENEŠKA VEDEŽEVALKA, 20c.
BOŽIČNI DAROVI, 15c.
BUCEK V STRAHU, 25c.
BURSKA VOJSKA, 30c.
BOJTEK V DREVO VPREŽENI VITEZ, 10c.
CAR IN TESAR, 20c.
ČRNI BRATJE, 20 ct.
CERKVICA NA SKALI, 15c.
CESAR FRAN JOSIP, 20c.
CESARICA ELIZABETA, 15c.
CIGANOVA OSVETA, 20c.
CVETINA BOROGRAJSKA, 40 ct.
CVETKE, 20c.
ČAS JE ZLATO. 20c.
DARINKA, MALA ČRNOGORKA, 20c.
DOMAČI ZDRAVNIK PO KNEIPU. 60c.
DOMA IN NA TUJEM, 20 ct.
DVE ČUDOPOLNI PRAVLJICI, 20 ct.
ELIZABETA, 20c.
ENO LETO MED SEKVANCI, 20c.
ENO URO DOKTOR, šaloigra, 20c.
ERAZEM PREDJAMSKI, 15c.
ERI, 20c.
EVSTAHIJA, 15c.
FABIOLA, 60c.
GENERAL LAUDON, 25c.
GEORGE STEPHENSON, ulo železnice, 40c.
GOLOBČEK IN KANARČEK, 15c.
GOZDOVNIK, 2 zvezka skupaj 70c.
GROF RADECKI, 20c.
HILDEGARDA, 20c.
HEDVIGA BANDITOVA NEVESTA, 20c.
HIRLANDA, 20c.
IVAN RESNICOLJUB. 20c.
IZANAMI, mala Japonka, 20c.
IZDAJALCA DOMOVINE, 20c.
IZGUBLJENA SREČA, 20c.
IZIDOR, pobožni kmet, 20c.
IZLET V CARIGRAD, 40c.
JAMA NAD DOBRUŠO, 20c.
JAROMIL, 20c.
JURČIČEVI SPISI, 11 zvezkov, umetno vezano, vsak zvezek $1.00.
KAKO JE IZGINIL GOZD, 20c.
KAKO POSTANEMO STARI, 40c.
KAR BOG STORI JE VSE PRAV, 15c.
KNEZ ČRNI JURIJ, 20c.
KOSI ZLATE JAGODE, 50c.
KRVNA OSVETA, 15c.
LAŽNIVI KLUKEC, 20c.
MAKSIMILJAN I, cesar mehikanski, 20c.
MALA PESMARICA, 30c.
MALI VITEZ, 3 zvezki skupaj $2.25.
MALI SVEZNALEC, 20c.
MARIJA, HČI POLJKOVA, 20c.
MARJETICA, 50c.
MATERINA ŽRTEV, 50c.
MATI BOŽJA Z BLEDA, 10c.
MIKLOVA ZALA, 40c.
MIR BOŽJI, $1.00.
MIRKO POŠTENJAKOVIČ, 20c.
MLADI SAMOTAR, 15c.
MLINARJEV JANEZ, 40c.
MRTVI GOSTAČ, 20c.
MUČENIKI, A. Aškere, elegantno vez. $2.00.
NA INDIJSKIH OTOCIH, 25c.
NAJDENČEK, 20c.
NA PRERIJI, 20c.
NARODNE PESMI, Žirovnik, 3 zvezki, vez. vsak po 60c.
NARODNE PRIPOVEDKE, 3 zvezki, vsak po 20c.
NASELJENCI, 20c.
NASELNIKOVA HČI, 20c.
NAŠ DOM, Zbirka povesti. Vsak 20c.
NA VALOVIH JUŽNEGA MORJA 15c.
NEDOLŽNOST PREGAJANA IN POVELIČANA, 20c.
NEZGODA NA PALAVANU, 20c.
NIKOLAJ ZRINJSKI, 20c.
OB TIHIH VEČERIH, 70c.
OB ZORI, 70c.
ODKRITJE AMERIKE, 40c.
PAVLIHA, 20c.
PESMARICA "GLASBENE MATICE" fino vezana $1.50c.
POTOVANJE V LILIPUT, 20c.
POSLEDNJI MOHIKANEC, 60c.
PRAVLJICE (Majar,) 20c.
PRED NEVIHTO, 20c.
PREGOVORI, PRILIKE, REKI 30c.
PRI SEVERNIH SLOVANIH, 30c
PRINC EVGEN, 20c.
PRIPOVEDKE,, 3 zvezki po 20c.
PRST BOŽJI, 15c.
POD TURŠKIM JAREMOM, 20c.
REPOŠTEV, 20c.
RIBIČEV SIN, 10c.
RINALDO RINALDENI, 60c.
ROBINSON, broširan, 60c.
RODBINSKA SREČA, 40c.
RODBINA POLANEŠKIH, 3 zvezki $2.50.
ROKOVNAČI, narodna igra, 40c.
ROPARSKO ŽIVLJENJE, 20c.
RUSKA JAPONSKA VOJSKA, 5 zveskov 75c.
SANJSKE KNJIGE, vezane, 60c.
SANJE V PODOBAH, male 15c.
SENILIJA, 15c.
SITA, mala Hindostanka, 20c.
SKOZI ŠIRNO INDIJO, 50c.
SLOVENSKI ŠALJIVEC. 3 zvezki po 20c.
SPTEJE, 15c.
SPOMINSKI LISTKI IZ AVSTRIJSKE ZGODOVINE, 20c.
STANLEY V AFRIKI, 20c.
STRELOVEC, 20c.
STO PRIPOVEDK, 20c.
STRELEC, 20c.
STRIC TOMOVA KOČA, 60c.
SV. GENOVEFA, 20c.
SV. MOTBURGA 20c.
SREČOLOVEC, 20c.
SVETA NOČ, 15c.
ŠALJIVI JAKA, 3 sv., vsak po 20c
ŠALJIVI SLOVENEC, 75c.
ŠALJIVI SLOVENEC, 75c.
ŠTIRI POVESTI, 20c.
TEGETHOF. slavni admiral, 20c.
TIMOTEJ IN FILEMON, 20c.
TIUNG LING, 20 c.
TISOČ IN ENA NOČ, 51 zvezkov $6.50.
TRI POVESTI GROFA TOLSTOJA, 40c.
V DELU JE REŠITEV, 20c.
VENČEK PRIPOVESTI, 20c.
V GORSKEM ZAKOTJU, 20c.
VOHUN, 30c.
VRTOMIROV PRESTAN, 20c.
V ZARJI MLADOSTI, 20c.
WINNETOU, rdeči gentleman, tri zvezki $1.00.
ZBIRKA DOMAČIH ZDRAVIL 60c
ZLATA VAS, 25c.
ZLATOROG, $1.25.
ZMAJ IZ BOSNE, 60c.
Z OGNJEM IN MEČEM, $2.50.
ŽENINOVA SKRIVNOST, 20c.

ZEMLJEVIDI.

ZEMLJEVID AVSTRO - OGRSKE, veliki 25c., mali 10c.
ZEMLJEVID KRANJSKEGA DEŽELE, mali 10c.
ZEMLJEVID EVROPE, 25c. mali 10c.
ZEMLJEVID ZJEDINJENIH DRŽAV, 25 ct.

RAZGLEDNICE.

Kranjska narodna noša, ljubljanske in drugih mest na Kranjskem, newyorške in raznih mest Amerike, s in svetlicami in humorističke po 5c. dozen 30c.
Razne svete podobe, komad 5c. dozen 30c.
Ave Maria, 10c.
Album mesta New York s krasnimi slikami mesta 40c.

OPOMBA. Naročilom je priložiti denarno vrednost, bodisi v gotovini, poštni nakaznici ali poštnih znamkah. Poštnina je pri vseh teh cenah že všteta.

Slovensko-Amerikanski

KOLEDAR

za leto 1909

je dobiti s poštnino vred za 30ct

Koledar je zelo obsežen in pri merno darilo za božič ali novo leto

Naročila naj se pošiljajo

Upravništvu "Glas Naroda",
82 Cortlandt St., New York.

Za pevce!!

V zalogi imamo lepo vezane

Pesmarice

Glasbene Matice za štiri moške glasove. V tej pesmarici so priljubljene slovenske pesmi s sekiricami (notami) v partituri za vsak pevski zbor kvartet ali oktet. Veljaje $1.50 s poštto vred.

SLOVENIC PUBLISHING CO.,
82 Cortlandt St., New York, N. Y

NARAVNA CALIFORNIJSKA VINA

NA PRODAJ

Dobro črno in belo vino od 35 do 45 centov galona.
Staro belo ali črno vino 50 centov galona.
Rëesling 55 centov galona.
Kdor kupi manj kakor 28 galon vina, mora sam posodo plačati.
Drožnik po $2.50 galona.
Sladki mošt 24 stekl. $5.00.
Novo vino od leta 1908 ima posebno nizko ceno.
Pri večjem naročilu dam popust.
Z poštovanjem

STEPHEN JAKSE,
Crockett, Contra Costa Co., California.

Pozor! Slovenci Pozor!

SALON

z modernim kegljiščem.

Sveže pivo v sodčkih in buteljkah in druge raznovrstne pijače ter najfinejše smodke. Potniki dobe pri meni čedne prenočišče za nizko ceno.

Postrežba točna in izborna.

Vsem Slovencem in drugim Slovanom se toplo priporoča

Martin Potokar
684 So. Center Ave. Chicago, Ill.

Pozor Rojaki!

Neverjetno garantirano mazilo za plešaste in golobrade, od katerega v tednih lepi lasje, brki in brada, popolnoma zrastejo! Revmatizem ali trganje v nogah, rokah in križu Vam popolnoma odstranim. Potne noge kar je očem, bradavice in ozebline Vam v 3 dneh popolnoma odstranim, da je to resnica se jamči $500. Upražajte se pri —

Jakob Wahčič,
P. O. Box 69
CLEVELAND, OHIO

HARMONIKE

bodisi kakoršnekoli vrste izdelujem in popravljam po najnižjih cenah, a delo trpežno in zanesljivo. V popravo zanesljivo vsakdo pošlje, ker sem že nad 16 let tukaj v tem poslu in sedaj v svojem lastnem domu. V popravek vzamem kranjske kakor vse druge harmonike te računam po delu kakoršno kdo zahteva brez nadaljnih upraševanj.

JOHN WENZEL,
1017 E. 62nd Str., Cleveland, O.

Velika zaloga vina in žganja.

Marija Grill

Prodaja belo vino po.....70c. galon
" črno vino po .....50c. "
Drožnik 4 galone za.....$1.00
Brinjevec 12 steklenic za.....$12.00
ali 4 gal. (sodček) za $16.00
Za obilno naročbo se priporoča

MARIJA GRILL,
5308 St. Clair Ave., N. E., Cleveland, O.

MARKO KOFALT,

844 & 846 So. 2nd Street,
STEELTON, PENNA.

Priporoča se Slovencem in Hrvatom v Steeltonu in okolici za izdelovanje kupnih pogodb, pooblastil ali polnomoči (Vollmacht) in drugih v notarski posel spadajočih stvari, ktere točno in po ceni izvršujem.

Dalje prodajem parobrodne listke za v stari kraj za vse boljše parnike in parobradne proge ter pošiljam denarje v staro domovino po najnižji ceni.

Mr. MARKO KOFALT je naš zastopnik za vse posle in ga rojakom toplo priporočamo. "GLAS NARODA".

Compagnie Generale Transatlantique.

(Francoska parobrodna družba.)

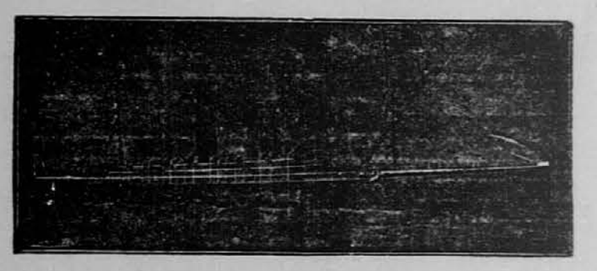

DIREKTNA ČRTA DO HAVRE, PARIZA, ŠVICE, INOMOSTA IN LJUBLJANE

Poštni parniki so:

"La Provence" na dva vijaka.....14,200 ton, 30,000 konjskih moči
"La Savoie" " " " .....12,000 " 25,000 " "
"La Lorraine" " " " .....12,000 " 25,000 " "
"La Touraine" " " " .....10,000 " 12,000 " "
"La Bretagne".....8,000 " 9,000 " "
"La Gasgogne".....8,000 " 9,000 " "

Glavna Agencija: 19 STATE STREET, NEW YORK

corner Pearl Street, Chesebrough Building.

Parniki odplujejo od sedaj naprej redno ob četrtkih ob 10. uri dopoldne iz pristanišča št. 42 North River, ob Morton St., N. Y.

*LA SAVOIE	21. jan. 1909	*LA SAVOIE	25. febr. 1909
*LA LORRAINE	28. jan. 1909	*LA TOURAINE	4. marca 1909
*LA TOURAINE	4. febr. 1909	La Bretagne	11. marca 1909
La Bretagne	11. febr. 1909	*LA PROVENCE	18. marca 1909
*LA PROVENCE	18. febr. 1909	*LA SAVOIE	25. marca 1909.

Parniki z vezjo označeni imajo po dva vijaka.

M. W. Kozminski, generalni agent za zapad.
71 Dearborn St., Chicago, Ill.

Zdravju

najprimernejša pijača je

LEISY PIVO

ktero je varjeno iz najboljšega importiranega češkega hmela. Radi tega naj nikdo ne zamudi poskusiti ga v svojo lastno korist, kakor tudi v korist svoje družine, svojih prijateljev in drugih.

Leisy pivo je najbolj priljubljeno ter se dobi v vseh boljših gostilnah. Vse podrobnosti zveste pri Geo. Trautmann-ju 6102 St. Clair Ave. N.E. kteri Vam drage volje vse pojasni.

THE ISAAC LEISY BREWING COMPANY
CLEVELAND, O.

Phone246

Frank Petkovšek

718-720 Market Street,
WAUKEGAN, ILLINOIS.

Prodaja fina VINA, najboljše ŽGANJE ter izvrstno SMODKE — PATENTOVANA ZDRAVILA.
Prodaja VOŽNE LISTE vseh prekomorskih črt.
Pošilja DENAR v stari kraj zanesljivo in poceni.

Zastopnik "Glas Naroda" 82 Cortlandt Street, New York.