Spedizione in abbonamento postale — Poštnina plačana v gotovini

Leto XXIII., št. 195 | Ljubljana, nedelja 29. avgusta 1943 | Cena cent. 80

Uprav ništvo: Ljubljana, Puccinijeva ulica 5. Telefon št. 31-22, 31-23, 31-24
Inseratni oddelek: Ljubljana, Puccinijeva ulica 5 — Telefon št. 31-25, 31-26
Podružnica Novo mesto: Ljubljanska cesta 42
Računi: za ljubljansko pokrajino pri poštnočekovnem zavodu št. 17.749, za ostale kraje Italije Servizio Conti Corr. Post. No 11-3118
IZKLJUČNO ZASTOPSTVO za oglase iz Kr. Italije in inozemstva ima Unione Pubblicità Italiana S. A. MILANO

JUTRO

Izhaja vsak dan razen ponedeljka
Naročnina znaša mesečno Lir 18.— za inozemstvo vključno s »Ponedeljskim jutrom« Lir 36.50.
Uredništvo: Ljubljana, Puccinijeva ulica št. 5. — Telefon int. 31-22, 31-23, 31-24.
Rokopisi se ne vračajo.
CONCESSIONARIA ESCLUSIVA per la pubblicità di provenienza italiana ad estera: Unione Pubblicità Italiana S. A. MILANO.

26 sovražnih letal sestreljenih

Lepi uspehi motornih splavov ob kalabrijski obali

Vrhovno poveljništvo. — Vojno poročilo št. 1190:

Naši motorni splavi, delujoči vzdolž kalabrijske obale, so v zadnjih dnevih zbili 9 sovražnih letal. Eno letalo so razen tega uničile pomorske enote.

Sovražni oddelki so bombardirali Sulmono, Catanzaro in nekatere kraje v Campaniji; znatna škoda je povzročena v Salernu.

V hudih bojih so italijanski lovci zbili šest letal, nemški pa sedem, nadaljnja tri letala je zadelo protiletalsko topništvo in so se razbila na tleh.

General Ambrosio.

* * *

Udarci sovražni plovbi

Berlin, 28. avg. s. Mednarodna obveščevalna agencija piše, da je včeraj skupina nemških bojnih letal, prodrla do sicilskih obal in prestregla pred Catanijo skupino angloameriških trgovinskih ladij, katere so spremljali lahke edinice in lovci. Ena trgovinska ladja z okrog 4000 tonami je bila hudo zadeta in se je nagnila ter ustavila s požarom na krovu. Številne bombe so eksplodirale na spremljevalnih ladjah in na izkrcevalnih edinicah, mnoge od teh so se potopile. V naslednjem valu je nemška skupina bombardirala sovražna skladišča, kjer je nastalo hudo uničenje. Ob vzhodni obali Sicilije, so nemška letala zadela z zažigalnimi lističi sovražne kolone, in zažgala številna motorna sredstva. Italijanska podmornica je torpedirala pred sicilsko obalo dve sovražni torpedovki, ki sta pripadali skupini angleških majhnih edinic.

Lizbona, 27. avg. s. Angleška admiraliteta javljajo izgubo podmorn. »Travailer«. Izgubljena je vsa posadka 65 mož in 6 oficirjev.

Nepopravljiva škoda v Pompejih

Neapelj, 27. avg. s. Katastrofalnih učinkov sovražnega napada na Pompeje, kamor prihajajo arheologi iz vsega sveta v znanstvene svrhe, še ni mogoče v vsej obsežnosti ugotoviti, ker je bomba, ki je porušila polovico muzeja, polovico pa zelo hudo poškodovala, naredila v sobah muzeja velike kupe ruševin. Najprej bo torej treba zato zbrati predmete, ki jih bo mogoče še rešiti. Na srečo je bil del, in sicer najbolj dragoceni del teh predmetov spravljen drugje, kar pa je bilo uničena ali poškodovanega, je vendarle izredne važnosti in neprecenljive vrednosti kot dragocen dokument življenja v Pompejih.

Ohlajeno veselje zaradi zasedbe Sicilije

Zanimivo priznanje ameriškega radia — Kljub ogromni premoči Anglosasi niso dosegli odločilnega uspeha

Lizbona, 27. avg. Kakor naglaša bostonski radio, zaključek bojev v Siciliji, ne glede na napihnjeno hvalo propagande, niti v Ameriki niti v Angliji ni vzbudil navdušenja. Na osnovi poročil glavnega stana v Severni Afriki, je dejal radijski glasnik, smo pričakovali, da bo na Siciliji prišlo do nekakega Dunkerquea Osi. Namesto tega pa so nemške čete in Badoglijevi polki izvršili pravi pravcati lisičji skok na celino, od koder so namerili svoje topove na naše čete. Naši ženijci so bili še dolgo zaposleni z odstranjevanjem zaprek, zelo umno in spretno nastavljenih na poti našega prodiranja. Celo general Eisenhower je moral pred zastopniki tiska priznati, da so italijansko-nemške čete delovale izredno spretno ter se bojevale s skrajno odločnostjo.

V ameriških in angleških listih se s priznanjem omenja delo ženijcev italijansko-nemških oklopnih divizij, ki so nastavili mine v doslej neznani količini. Mine so razrušile mostove ter z globokimi jarki zadržale prehod anglosaških čet. S tem so v odlični meri doprinesle k možnosti, da so se italijansko-nemške čete na prav sijajen način lahko prepeljale na celino.

Skoro vsi britanski listi se bavijo z Eisenhowerjevo izjavo o zdravstvenem položaju zavezniških sil na Siciliji. Neki vojaški zdravnik je zatrjeval, da so angloameriške čete dospele v Messino v stanju popolne izčrpanosti. Siloviti boji in dolgi pohodi po pokrajinah Sicilije so povzročili, da so se anglo-ameriške vojaške bolnice napolnile z množicami vojakov.

Britanski listi še dalje razpravljajo o splošnem pomenu borbe za Sicilijo v nadaljnjem razvoju vojaških operacij. Dočim pa »Times« in večina drugih listov pripisujejo veliko važnost, da imajo zavezniki sedaj dobro oporišče na Siciliji za bodoče napade in polete v kakršnem koli pravcu, priliva vojaški strokovnjak »Observerja« mnogo vode v to zadovoljstvo ter zatrjuje, da čas dela proti zaveznikom. Italijani in Nemci so storili zelo pametno, da se niso zagrizli v postojanke na otoku, ki so nudile zaveznikom zaradi njihove pomorske premoči mnogo ugodnosti, marveč so s spretno taktiko pridobili mnogo na času, ki bo poslej zaveznikom manjkal za bodoča podjetja. Treba je pomisliti, pravi pisec, da so na Balkanu zaradi jesenskega deževja nemogoče vsake operacije, dočim je tudi pomorsko delovanje znatno otežkočeno v jesenskem in zimskem letnem času.

»Manchester Guardian« opozarja na dejstvo, da si je poveljstvo Osi pridobilo dragocena izkustva o izkrcevalni taktiki Anglo-Američanov ter bo ta izkustva uporabilo pri nadaljnjih napadih na evropsko celino. List pravi, da ni bilo modro, ko so zavezniki odkrili vse svoje karte že pri operacijah na Siciliji.

Iz celega niza razprav o razglabljanju nasprotnega tiska se lahko zaključi, da niti Amerika niti Velika Britanija nista preveč zadovoljni z uspehom, marveč se v tisku stalno naglaša vznemirjenje glede na to, da zavezniki kljub petkratni premoči niso dosegli uspeha, ki bi bil odločilne važnosti. Zlasti v Ameriki niso optimisti in bostonski radio je odkrito svaril: Ali je osvojitev Sicilije v splošnem sklopu vojnih dogodkov bila res kak uspeh, se bo šele pokazalo. (Le Ultime Notizie.)

Buenos Aires, 27. avg. s. Dopisnik agencije »United Press«, ki se je vrnil s Sredozemske fronte, je izrazil svoje veliko začudenje spričo optimističnega vala, ki je zajel Američane, kateri menijo, da je vojna že dobljena. Naglašujoč neutemeljenost teh domnev, je izjavil, da odgovorna poveljništva in čete, ki so doživele borbo v vseh njenih težkočah in trdotah, niso tako optimistični. Podčrtal je, kakšne mogočne sile so morali zavezniki zastaviti, da so obvladali odpor čet Osi na Siciliji.

Razkrinkan imperializem angleških vojnih ciljev

Ankara, 27. avg. s. Po poročilih, ki prihajajo zlasti iz Kaira, se doznava, da je vsak dan jačji separatistični manever angleških agentov na Siciliji. Agitirajo za načrt ustanovitve zveze vseh otokov v srednjem Sredozemskem morju, ki naj bi se opravičila z razlogi rase. Med prebivalstvom teh otokov, tako trdijo agenti, prevladujejo arno-normanski etnični značaji, ki nimajo ničesar skupnega z romanskimi italijanskega ljudstva. Razlika naj bi se kazala v dnevnem življenju in tudi v jeziku. K začrtani zvezi naj bi pripadali sprva Sicilija, Malta, Pantellerija in Lampedusa. Sardinija in jonski otoki s Krfom bi se pridružili kasneje. Tako bi se ustvarila, seveda pod angleško oblastjo, zaporna črta v Sredozemlju.

Namen, da se vključijo v zvezo tudi jonski otoki, je vzbudil največje presenečenje in skrbi v Atenah, kjer se morajo zdaj bati, da bi bila posledica zmage sovražnega bloka tudi omejitev suverenosti Grčije. Nič manjša osuplost vlada, kakor se doznava iz Kaira, v egiptskih arabskih krogih, ki vidijo v teh načrtih potrdilo za izključno imperialistični značaj angleških vojnih ciljev. Vsi spoznavajo, kako nesmiseln je ta angleški načrt, v katerega pa Angleži verujejo z nekakšnim prepričanjem, pri čemer pa očividno ne menijo, da s tem nudijo nov dokaz kršitve svojih toliko hvalisanih načel o spoštovanju volje po neodvisnosti vseh narodov.

Bolezen kralja Borisa

Sofija, 27. avg. s. Objavljeno je bilo naslednje uradno poročilo o zdravstvenem stanju kralja Borisa:

Kraljeva palača, 27. avgusta. Pred nekaj dnevi je Nj. Vel. kralj nenadoma zbolel. Bolezen, ki je bila ob pričetku zelo huda zaradi sprememb v stanju vzvišenega bolnika, je bila pravočasno in z gotovostjo ugotovljena po konziliju zdravnikov. Zboljšanje, ki je danes nastalo, daje upanje, da je smatrati nevarnost za odstranjeno, če ne bodo nastale druge komplikacije.

Poročilo je podpisal dvorni zdravnik Nj. Vel. kralja dr. Daskalov.

Sofija, 27 avg. s. Vest o hudi bolezni vladarja je močno ganila vse Bolgare, ker se ni ničesar vedelo niti v ministrskih krogih o nenadnem nevarnem zdravstvenem stanju vladarja. Listi, ki so objavili prvo vest, še naprej objavljajo z velikim poudarkom uradna poročila o stanju bolnika. V vseh bolgarskih cerkvah so bile odrejene molitve za zdravje vladarja.

Italijanski diplomatski predstavnik pri Petainu

Pariz, 27. avg. s. Poglavar francoske države maršal Petain, je včeraj sprejel v avdienci markija Christofora Fracassija, šefa delegacije pariškega italijanskega veleposlaništva v Vichyju.

Sestanek Petaina z maršalom Rundstädtom

Vichy, 27 avg. s. Generalni tajnik poglavarja francoske države javlja, da sta se 27. avgusta v bližini Vichyja sestala maršal Petain in generalfeldmaršal v. Rundstädt. Ob navzočnosti šefa vlade Lavala, sta maršal Petain in feldmaršal v. Rundstädt obravnavala razna vprašanja v duhu popolnega in medsebojnega skladja.

General Franco v La Coruni

La Coruna, 26. avg. s. General Franco je obiskal zavod sirot tistih, ki so padli v protiboljševiški križarski vojni, in razne poljedelske ustanove. Povsod je bil predmet prisrčnih manifestacij prebivalstva.

Quebeška konferenca je zapustila vtis razočaranja in negotovosti

Angleži in Američani si tudi med seboj niso edini, kako politiko naj izvajajo napram Rusiji

Lizbona, 27. avg. s. Uradno javljajo iz Quebeca, da se bo Churchill ob pričetku prihodnjega tedna zopet sestal z Rooseveltom v Washingtonu.

Buenos Aires, 27. avg. s. Danes zvečer v Quebecu izdano uradno poročilo javlja, da bo angleški ministrski predsednik prebil nekaj dni v Lauretinskem gorovju in se udeležil ribolova. Stalno je v stiku po telefonu in kurirjih s Quebecom. Churchill bo prišel za predsednikom Rooseveltom v Washington ob pričetku prihodnjega tedna.

Bern, 27. avg. Vsi komentarji iz Londona potrjujejo nejevoljo, ki jo je v javnosti izzval okoliščina, da ni bilo izdano izčrpno uradno poročilo o quebeški konferenci. Dopisnik »Journala de Geneve« pravi med drugim, da postaja vedno nujnejše, da se zavezniki bavijo s političnimi vprašanji, ko bi se morali predvsem še z vojaškimi. Angleški listi naglašajo potrebo, da se ne samo ojači vojno delovanje, marveč da se najde tudi nagla odločitev. To stališče zastopajo vsi listi od komunističnega »Daily Workerja« do konservativnega »Daily Telegrapha«. Nekateri levičarji izražajo sum, da hočejo Američani in Angleži sabotirati drugo fronto ter prav po sili osredotočiti vso pozornost na tihomorsko bojišče. Londonski dopisnik »Basler Nachrichten« pravi, da je quebeška konferenca predvsem podčrtala možnost, da se vojna prenese na Tihi ocean. Dopisnik »Neue Zürcher Zeitung« pravi, da je konferenca povsod vzbudila vtis razočaranja in negotovosti. Isti list nato navaja komunistični »Daily Worker«, ki ugotavlja, da se je nasproti Rusiji napravil korak nazaj. Splošen vtis je ta, da za sedaj ni pričakovati druge fronte. »Daily Worker« dostavlja hude napade in grožnje na naslov Churchilla ter ga svari, naj se ne vrne domov zopet s praznimi rokami in samo z lepimi besedami. Zahteva po izpremembi vlade bo v tem primeru tako močna, da bo ogrožen celo Churchillov položaj.

Obenem so listi polni napadov na britanskega ministra za informacije, ki ga je hudo zdelal že kanadski tisk. »Montreal Gazette« pravi, da Brandes Bracken ni znal držati stikov s tiskom in da je pokazal svojo oholost. Dolžijo ga tudi, da je v novinarskih krogih izzval silno zmešnjavo. O tako zvani diplomatski bolezni Sumnerja Wellesa pravijo listi, da bodo njegovo ostavko povzročila nesoglasja, ki že dolgo obstojajo med Wellesom in Hullom.

Po vesteh, ki so proniknile iz raznih političnih krogov v Quebecu, sta zunanji minister Eden in državni tajnik Cordell Hull posvetila velik del svojih razgovorov v okviru konference prizadevanju, da najdeta rešitev perečega problema sporazuma med Rusijo, Ameriko in Anglijo, sporazuma, ki bi v enaki meri zadovoljil vse tri velesile. Pogledi Londona in Washingtona pri tem niso enaki. »Newyork Times« pravi: »Dobro poučeni opazovalci so si edini v tem, da je treba angleško politiko napram Rusiji smatrati za oportunistično, dočim temelji politika Zedinjenih držav napram Rusiji na načelih, že dolgo utrjenih.« List se spominja baltiških držav, ki jih je Rusija zasedla l. 1941, ter pravi, da je ameriška vlada pritiskala na Anglijo, naj se v angleško-ruski pogodbi ne priznajo te aneksije. Na ta način so v Washingtonu onemogočili sporazum med Londonom in Kremljem. (Ultime Notizie.)

Ideološka nasprotstva med „zavezniki" lahko prineso nepredvidena presenečenja

Rim, 27. avg. s. »Tribuna« obravnava v uvodniku sestanek v Quebecu, njegove rezultate ter pojmovanje tiska in političnih krogov o odsotnosti Stalinovi ali kakega drugega zastopnika Moskve. Članekar razčlenjuje domnevne razloge, ki so bili razlog za izostanek ruskih zastopnikov na konferenci in razlaga razne spore, ki ideološko in politično ločijo zaveznike. Zlasti stalna nezaupljivost glede posrednih in neposrednih načrtov ustvarja med Angloameričani in Rusijo različna stališča in tudi različno ocenjevanje vprašanj vojaškega in političnega značaja, ki so bili predmet razprav na konferenci v Quebecu.

Ti razlogi za spore pa ne smejo niti za trenutek zanimati Italije. Glede nas, pravi uvodničar v zaključku članka, so vsi trije sovražniki soglasni v volji, da bi nas uničili, in vsaka iluzija glede tega bi bila bedasta in naravnost nevarna. Prav tako stvarno pa lahko trdimo, da bo globoko ideološko nasprotje med Rusijo in Anglosasi, ki se ne da odpraviti, prej ali slej vplivalo na zgodovino naše celine in tudi na Italijo. Ta razvoj je lahko tako presenetljiv, da bo prekosil vsa predvidevanja.

Junaštvo mladih nemških podmorničarjev

Berlin, 28. avg. s. Z vrstami odlikovanj, vrednih slavne tradicije tega mogočnega orožja zmage, je bila že očrtana hrabrost najmlajših posadk, ki stalno pomnožujejo vrste nemškega podmorniškega brodovja. Neki vojni dopisnik je nedavno obiskal v nekem atlantskem oporišču 24letnega poveljnika podmornice, katere posadko tvorijo povprečno 22 let stari fantje, in vendar je ta posadka dečkov, ki so ob pričetku vojne sedeli še v šolskih klopeh in so se nato prostovoljno javili, brž ko je bilo to mogoče, za najbolj tvegane preizkušnje, potopila na enem samem križarjenju in celo v eni sami bitki s sovražnimi konvoji okrog 32.000 ton sovražnega trgovinskega brodovja.

To ni bil prvi uspeh podmornice, ki je v nekaj mesecih dosegla več kakor spoštovanja vredno stopnjo s svojimi potopitvami. Na drugem križarjenju se je dogodil spopad z izredno močno oboroženim konvojem pred afriško obalo. Podmornica se je neustrašeno vrgla proti konvoju, izognila se je budnosti številnih rušilcev, korvet in letal. Lov je bil dolg in težak, toda rodil je uspehe. Prišlo je do dveh napadov. Prvi je bil ob polni luni, drugi pa ob nastajajoči zarji. Izbrani cilji, velike trgovinske ladje z vojnimi potrebščinami, moštvom in živežem za Eisenhowerovo vojsko, so bili zadeti s torpedi mladih nemških mornarjev.

V najbolj kritičnem trenutku borbe je odpovedal eden izmed Dieselovih motorjev. Zaradi tega sta bila tehnično znanje in živčni odpor poveljnika in njegovih dečkov hudo preizkušena. Pa tudi ta težava je bila odlično prestana, enako kakor je bil prestan brez trenutka negotovosti strah zaradi neskončne toče bomb, s katero so sovražne spremljevalne ladje skušale zaman skaliti podmorničarjem veselje nad doseženimi uspehi.

Ponovne hude izgube sovjetskih oddelkov

Srditi boji ob Miusu, pri Harkovu in Orlu — Rusi izgubili 161 tankov in 104 letala — Nad Nemčijo sestreljenih 60 angleških bombnikov

Iz Hitlerjevega glavnega stana, 28. avg. s. Vrhovno poveljstvo nemške vojske je objavilo danes naslednje poročilo:

Na fronti ob Miusu, na področju okrog Harkova in jugozapadno od Orla so bile tudi včeraj naše čete zapletene v težke obrambne boje z nadmočnimi sovjetskimi pehotnimi in oklopnimi silami. Sovražnik je imel ponovno hude izgube. Uničenih je bilo 161 oklopnih voz. Z energičnimi protisunki so bili nekateri sovražnikovi oddelki, ki so prodrli, odrezani in obkoljeni.

Letalstvo je na fronti ob Miusu, zapadno od Harkova in na področju jugozapadno od Orla napadalo oklopne oddelke, pehoto in dovozne kolone sovražnika. V dnevih 26. in 27. avgusta so lovski oddelki sestrelili 104 sovjetska letala.

V hudih bojih jugozapadno od Vjazme se je posebno odlikovala 20. oklopna grenadirska divizija iz Hamburga.

V noči na 27. avgusta so težka nemška bojna letala napadla zbirališča ladij v pristaniškem področju Alžira ter z bombami vseh kalibrov zadela eno bojno ladjo in 7 prevoznih parnikov. Nad južno Italijo so nemški lovci in protiletalsko topništvo sestrelili 8 sovražnih letal.

Nemška podmornica je potopila v Sredozemskem morju močno zavarovano angleško križarko razreda »Aurora«, druga podmornica pa je s torpednim zadetkom močno poškodovala nadaljnjo križarko.

Zapadno od rta Finister je bila v sovražnikovem pomorskem oddelku zažgana ena križarka, med tem ko je en rušilec po zadetku iz torpeda eksplodiral in se potopil.

Pri dnevnih poletih angleško-ameriških letalskih oddelkov nad obalnim področjem zasedenega zapadnega ozemlja, je bilo sestreljenih 15 sovražnih letal.

Teroristični napad močnih angleških oddelkov bombnikov na mesto Nürnberg je preteklo noč povzročil izgube med prebivalstvom ter huda razdejanja v stanovanjskih predelih, na cerkvah, bolnišnicah in dragocenih kulturno-zgodovinskih poslopjih. Po dosedanjih ugotovitvah so letalski obrambni oddelki uničili 60 napadajočih bombnikov.

Finsko vojno poročilo

Helsinki, 28. avg. s. Finsko vojno poročilo pravi: V zadnjih 23 urah se na vsej finski fronti ni dogodilo nič pomembnejšega. Izvršen je bil samo posrečen napad, ki ga je podvzel finski udarni oddelek na centralnem odseku ob Aunusu. Cilj napada je bilo neko oklopno zaklonišče sovjetskih čet, ki je bilo s posadko vred pognano v zrak.

Rusi izgubili v 52 dneh 5203 letala

Berlin, 26. avg. s. Iz uradnega vira poročajo, da so nemški lovci in protiletalske baterije v 52 dneh obrambne bitke na Vzhodu uničili skupno 5.203 sovjetska letala. Od teh so jih 2.153 sestrelili lovci, največ na odseku Orla, ostale pa je pokončalo protiletalsko topništvo.

Ameriško priznanje o sovjetskem neuspehu

Bern, 27. avg. s. Tudi ameriške agencije naglašajo v komentarjih k položaju na vzhodni fronti, da je sovjetska poletna ofenziva naletela na trd nemški odpor. Zaradi elastične obrambe, ki jo izvaja nemško poveljništvo, ter odlične organizacije in priprave nemških čet, za zdaj ni bilo mogoče, da bi se uresničile ruske sanje o proboju nemške postrojitve.

Važna nemška iznajdba proti sovražnim letalom

Berlin, 27. avg. s. »Börsen-Zeitung« piše glede na izjavo angleškega letalskega kritika Oliverja Stevanda v listu »Evening News«, da ni izključeno, da bo nova nemška iznajdba ohromila silo angleško-ameriškega letalstva, da so te izjave samo priznanje iznajdljivosti in delavnosti nemškega naroda, izražajo pa tudi razpoloženje povzročiteljev neštevilnih zločinov v škodo evropskega civilnega prebivalstva. V Nemčiji, piše berlinski list, ni razloga za demantiranje tega prerokovanja. Nasprotno vemo, da dogodki ne bodo mogli drugače potekati, kajti samo brezpogojna zmaga lahko zaključi sedanjo vojno. Revolucija, ki bo nastala v letalski vojni, bo presenetljiva, nikakor pa ne nerazložljiva. Njena naravna obrazložitev je v dejstvu, da so si angleški šefi z odobrenjem angleškega naroda naprtili neodpustljivo krivdo, ki je primorala Nemčijo, da stori vse, kar je mogoče, da se odstranijo enkrat za vselej zločinska sredstva angleškega terorizma. Za zdaj, zaključuje list, naj Angleži še naprej pesimistično prerokujejo, prišel pa bo dan, ko se bo njih bojazen spremenila v strašno resničnost.

Neuresničene angloameriške napovedi o razvoju vojne na Daljnem vzhodu

Tokio, 27. avg. s. Komentirajoč angloamerški komunike, ki je bil objavljen po zaključku konference v Quebecu, je rekel šef tiskovnega odseka za vojsko v glavnem stanu, general Nakao Jahagi, v razgovoru s predstavnikom agencije Domei, da so morali biti letalski napadi na Japonsko in operacije za zopetno osvojitev Birme dve glavni točki razprave. Omenjajoč prejšnje poizkuse angloameriških sil za izvršitev teh dveh stvari, je Jahagi izrazil svoje prepričanje, da sta nemogoči.

Nato je Jahagi omenil Rooseveltov govor dne 12. februarja ob priliki Lincolnove proslave, ko je ameriški predsednik izjavil: »Podvzeti bodo ukrepi in važne akcije v zraku nad Kitajsko in Japonsko«. Omeniti pa je treba tudi tokratne izjave ameriškega letalskega generala Arnolda, da je bil dosežen popoln sporazum glede važnih načrtov s Čangkajškom. Jahagi je izjavil, da je preteklo 6 mesecev in da ni postal resničnost noben Rooseveltov »pozitivni ukrep« in tudi ne noben važen Arnoldov načrt. Končno je tu trditev generala Chennauta, poveljnika ameriških letalskih sil na Kitajskem, ki je 3. julija izjavil, da bodo v enem letu ameriškega letala preletela japonsko državno ozemlje in bombardirala Tokio. Jahagi je pripomnil, da ne samo japonski narod, temveč tudi kitajski prav dobro ve, da je bila večina ameriških letal uničena na oporiščih v zasedeni čungkinški Kitajski, še preden so se mogla dvigniti in se pojaviti nad Japonsko.

Označujoč angloameriški načrt za zopetno osvojitev Birme kot sanje, je Jahagi izjavil, da je zopetna osvojitev Birme nemogoča glede na zadnji razvoj dogodkov in zlasti glede na tragedijo v Arakanu. Rekel je, da postaja večina uradnikov in vojakov na Kitajskem vedno bolj apatična do vojne. Naglasil je tudi, da bi bile anglosaške izkrcevalne operacije v Bengalskem zalivu zvezane s strašnimi žrtvami za Anglosase. Izjavil je nato, da sta japonska vojska in letalstvo ne samo pripravljeni braniti Japonsko in Kitajsko, temveč tudi pričeti akcije za uničenje angloameriških strateških središč v Indiji. Močna narodna vojska Indijcev pod Čandro Bosejem bo popolnoma sodelovala z japonskimi silami v bitki za osvoboditev Vzhodne Azije.

Anglija in Amerika dajeta nemogoče obljube pomoči Čungkingu, da bi preprečili, da bi Čungking opustil borbo in se združil z Nankingom. Končno je naglasil, da so Angloameričani samo zaradi Čungkinga interesirani na vojni v Pacifiku. Ko bo Čungking izginil, se bodo Američani hitro umaknili iz Vzhodne Azije.

Japonske letalske zmage na Kitajskem

Z nekega japonskega oporišča na Kitajskem, 27. avg. s. Po več tednih nedelavnosti v preteklem mesecu je japonsko letalstvo zopet prešlo v ofenzivo dne 20. t. m. in napadlo prednja oporišča ameriškega letalstva na Kitajskem. Japonci so napadli med seboj precej oddaljena mesta kakor Kveiln, Hengijang, Čungking, Vanhsijen, Sandouping in Linling. Japonci so sestrelili skupno 28 letal.

Tokio, 27. avg. s. Iz vojaškega vira se doznava, da so japonski lovci včeraj napadli skupino ameriških bombnikov, ki je skušala izvesti akcijo proti Kantonu. Uspelo jim je sestreliti 4 sovražna letala.

Spremembe v visokih angloameriških poveljstvih

Lizbona, 28 avg. s. Imenovanje lorda Louisa Mountbattena za vrhovnega poveljnika sil v južnovzhodni Aziji, je prineslo vrsto premestitev na visokih anglosaških vojaških položajih. Washington smatra, da je položaj generala Auchinlecka kot poveljnika angleških sil v Indiji negotov. Verjetno je, da bo general Strademayer, ki je bil nedavno imenovan za poveljnika angloameriških letalskih sil v Indiji, prevzel poveljništvo vseh sil. Kočljiv je položaj ameriškega generala Silvela, poveljnika vseh kopnih sil. Določitev generala Eisenhowera za poveljnika vseh anglosaških operirajočih sil v Evropi se še bolj potrjuje po imenovanju lorda Mountbattena, na čigar mesto šefa komisije za kombinirane operacije je bil postavljen odbor štirih članov.

Filipinski Indijci za osvoboditev Indije

Manilla, 27. avg. s. Tudi na Filipinih se je, kakor v vseh ostalih deželah vzhodne Azije, pokazalo navdušenje Indijcev za prostovoljno vojsko Čandre Boseja s številnimi prostovoljnimi prijavami v vojsko. Na stotine prostovoljcev bo čimprej odšlo z Luzona, Mindanaua in drugih področij Filipinov v večje edinice, ki se organizirajo pod poveljništvom Čandre Boseja. Znatni so tudi prispevki v denarju, ki so jih Indijci na Filipinih zbrali za svoje zatirane brate.

Naročite se na romane DK!

Kronika

Grozdje zori

Poletje je prerilo višek, leto se nagiba v jesen. Po vinogradih zori grozdje, naš najžlahtnejši sad. Star pregovor pravi, da mora vinogradnik ali vinčar sedemkrat okrog trsa. S tem je pač slikovito povedano, da zahteva traje mnogo, mnogo nege in skrbi, preden dozori njegov sladki sad. Ko je bil vinograd pomladi okopan, so se od tedna do tedna in od meseca do meseca vrstila nova dela. Kaj pa ve meščan o rezanju in privezovanju, o okopavanju, brizganju in podobnih delih, ki so v skladu z omenjenim rekom o sedemkratnem obkrožanju trsa! Še zlasti v dobi, ko primanjkuje delovnih moči, velja priznanje vinogradnikom, ki so tudi letos poskrbeli za obdelavo svojih majhnih ali velikih trsnih paradižev.

Kakor kot, zdaj so se približali dnevi, ko trsje ne kliče več delovnih sil, marveč samo še od nedelje do nedelje vabi gornika, da si tiho ogleda, kako zori grozdje. Storil je, kar je po človeških močeh mogel. Vse nadaljnje pa je odvisno tako rekoč od božje volje. Kdor ima ograjen vinograd, lahko zaklene vrata za seboj. Grozdje mora zdaj samevati in ga ni treba prav nič nadlegovati. (O, če bi ga tudi nadležne in nenasitne ptice pustile v miru! In pa tatovi!...) V svečanj tišini vsrkava grozdje žarke poznega poletja in svežino jutrnjih meglic pa v posledkih topli napoj dežja. Kadar se vse to vrsti v pravičnem redu, takrat zori v grozdnih jagodah najboljše vino. To je posvečeni čas vinogradov, ko stopi gornik ob stran in pobožno noče motiti dogajanja v skrivnostni prirodi. Zdaj teko dnevi in tedni, ki bodo odločili, kakšna bo nekoč sodba o letniku 1943. Ali bo dostojen naslednik lanskemu letniku, ki je bil edinstven v zadnjih desetletjih? Če pojde po sreči, da.

*

* **Posebno dovoljenje za potovanje** v kraje Fiume, Sussa, Abbazia in Matuglie je uvedeno od letošnjega 1. oktobra dalje. Dovoljenja bodo izdajale pristojne kvesture, odnosno poveljstva Kr. karabinerjev.

* **Smrt bivšega poslanca.** 26. t. m. je preminul bivši poslanec mesta Trieste v dunajskem parlamentu, Silvio Pagnini. Pokojnik je bil izvoljen 1907 na listi socialistične stranke.

* **Smrt viteza železnega križa.** S poleta nad sovražnikom se ni vrnil nemški letalski major Günther **Tonne**, poveljnik brzih borbenih letal, ki je bil oktobra 1941 odlikovan z viteškim križcem.

* **Žalostna smrt treh deklic.** V San Giacomu di Pontinia so se tri deklice, stare od 3 do 6 let, igrale pod senikom, pokritim s slamo. Nenadno je iz senika švignil ogenj, ki je uničil senik in v njem so zgorele tudi vse tri deklice. Nekemu moškemu se je sicer posrečilo prinesti iz ognja eno izmed treh dekletc, toda revica je bila tako ožgana, da je kmalu nato umrla.

* **Otvoritev vojaške naselbine v Benetkah.** V prostorih beneške Biennale je bila te dni otvorjena vojaška naselbina. Prostori so v bivšem ruskem paviljonu. Otvoritvenih svečanosti se je udeležil Genovski vojvoda v spremstvu beneškega prefekta.

* **Deblokirana prodaja jajc.** V mnogih italijanskih provincah je prodaja jajc pod zaporo. Zdaj se oblastva trudijo, da urede prodajo jajc na svobodnem trgu. S tem ukrepom bo ponudba jajc večja kakor je bila doslej.

* **Huda avtomobilska nesreča se je primerila** pri Beneju na Madžarskem. Večja družba letoviščarjev je napravila izlet z avtom, ki pa se je na ovinku prekucnil in razbil. Dva letoviščarja sta bila mrtva, vozač ima počeno lobanjo, neka dama pa pretresene možgane. Samo dva sopotnika sta odnesla nekoliko lažje poškodbe.

* **Počitnice na Madžarskem so podaljšane.** Zaradi vojnih razmer so se vrata madžarskih šol zaprla letos že 1. junija. Iz istih vzrokov je zdaj pričetek novega šolskega leta na ljudskih in srednjih šolah preložen za dva meseca.

* **Smrt med ribolovom.** 49-letni Guido Andrioli iz Bologne je te dni odšel v Castellino lovit ribe. Med časom, ko je prežal na ribji plen, pa je dobil napad božjasti padel je v vodo in utonil.

* **Ogromno skladišče bombaža je pogorelo** v mestu Presidente Prudente v državi Sao Paolo. Zgorelo je kakih 6 milijonov kilogramov bombaža in 2000 sodov bombažnega olja. Požar je zanetila iskra iz lokomotive. Škodo cenijo na 15 milijonov pesov, torej daleko nad 100 milijonov lir.

RADIO LJUBLJANA

NEDELJA, 29. AVGUSTA 1943:

8.00: Napoved časa. Poročila v italijanščini. — 8.15: Orgelski koncert izvaja Fernando Germani. — 11.00: Prenos pete maše iz Bazilike Presv. Oznanenja v Firenzi. — 12.00: Razlaga Evangelija v italijanščini (O. G. Marino). — 12.15: Razlaga Evangelija v slovenščini (O. K. Sekovanič). — 12.30: Poročila v slovenščini. — 12.45: Pesmi in napevi. — 13.00: Napoved časa. Poročila v italijanščini. — 13.10: Poročilo Vrhovnega Poveljstva v slovenščini. — 13.12: Orkestralno glasbo vodi dirigent Macioce. — 14.00: Poročila v italijanščini. — 14.10: Koncert Radijskega orkestra in Komornega zbora, vodi dirigent D. M. Šijanec. Slovenska glasba. — 15.00: Poročila v italijanščini. — 17.15: Ing. L. Prezelj: Razvojna smer praktične fitopatologije, predavanje v slovenščini. — 17.35: Koncert Kmečkega tria. — 19.30: Poročila v slovenščini. — 19.45: Pesmi in napevi. — 20.30: Napoved časa. Poročila v italijanščini. — 20.45: Koncert operne glasbe vodi dirigent Riccardo Santarelli, sodelujeta sopranistka Pia Tassinari in te norist Aldo Sinnone. — 21.40: Koncert Adamičevega orkestra. — 22.10: Orkester vodi dirigent Petralia. — 22.45—23.30: Orkester Cetra vodi dirigent Barzizza. V odmoru (23.00): Poročila v italijanščini.

IZ LJUBLJANE

Poročilo Glasbene Matice

Glasbena Matica je izdala v posebni brošuri Letno poročilo za prejšnje šolsko leto. Na 32 straneh je zbrana kronika šole Glasbene Matice, razen tega je ravnatelj te naše zaslužne kulturne institucije Karel Mahkota orisal v preglednem sestavku delo, ki ga je izvršila Matična koncertna poslovalnica od prvega koncerta (1. oktobra 1922) do t'soče prireditve (1. marca 1943). Tvarina, ki je v Mahkotovem sestavku prikazana z najvažnejšimi podatki iz obilne koncertne kronike dveh desetletij, je nato v posebnih razpredelnicah obdelana tudi statistično. Delo, ki ga je opravila na področju glasbene vzgoje šola Glasbene Matice, je takisto označeno s statističnimi razpredelnicami, iz katerih posnemamo, da je štela ta šola v prejšnjem šolskem letu 640 učencev in učenk. Izmed predmetov je bilo največ zanimanja za klavir; če izvzamemo mladinsko petje in za začetek obvezno teorijo, je po številu na drugem mestu violina. Vsi ostali solistični instrumenti so slabo zastopani, saj nimajo več ko 1 do 8 gojencev. Učenk in učencev, ki so se posvetili solo-petju, je bilo 9, v deklamaciji se jih je urilo 11. V Letnem poročilu je seveda naveden tudi učiteljski zbor z ravnateljem Betettom na čelu, nato pa so imenovani vsi učenci in učenke po posameznih razredih. Poročilo zaključujejo podatki o šolskih produkcijah, ki jih je bilo letos zelo mnogo in so — kakor znano — vzbujale nenavadno živahno zanimanje. Dalje so tu še podatki o počitniških tečajih, ki bodo imeli javno produkcijo v torek, dne 31. t. m., in o začetku novega šolskega leta. Tako se bližajo dnevi, ko bo šola Glasbene Matice z novimi, spočitimi silami obnovila svoje delovanje za povzdigo in napredek naše glasbene kulture.

*

u— **Novi grobovi.** V Ljubljani je umrl po daljši bolezni g. Anton Letonja, železničar v pokoju. Zapustil je vdovo, tri sine, sestro in širši krog sorodnikov. Pogreb bo danes ob 15. iz kapele sv. Krištofa. — V ljubljanski bolnišnici je umrl po kratkem trpljenju g. Jože Peršin, ugledni posestnik iz Tomišlja, kjer bo danes ob 16. legel v rodno zemljo. Pokojnima blag spomin, žalujočim naše iskreno sožalje!

u— **Izdatne nalive** smo imeli v noči od petka na soboto in včeraj zjutraj. Deževati je začelo po grmenju okrog polnoči, potem je mirno in skoraj neprekinjeno deževalo do prvih dopoldanskih ur. Zlasti zjutraj so bili nalivi zelo gosti. Vsekakor si je priroda opomogla po hudi suši, toda za fižol in nekatere druge pridelke je dež prišel prepozno. Medtem ko je najbolj lilo, se je barometer dvignil na 765 mm. Ozračje je sicer ohlajeno, vendar še nekoliko soparno. V petek čez dan smo imeli 25.8 stop. C, v soboto zjutraj pa 14.4 stop. C. Dopoldne je izmed oblakov spet posijalo sonce.

ŠEF DEČJEGA DOMA
dr. A. Tavčar-Konvalinka
specialistka za otroške bolezni
redno ordinira od ½2. do ¼4.
Ljubljana, Breg št. 8 — Tel. 35-95

u— **Družinski praznik.** G. Ivan Porenta, strojnik pri Naglasovi tvrdki praznuje 50 letnico. Po rodu je iz Medvod, kjer je že zgodaj izgubil starše in ga je vzgojila dobra teta. Med prvimi je moral v svetovno vojno, kjer je bil nevarno ranjen in je postal za 60% onesposobljen za delo. Vendar se je pozdravil in je bil po vojni sprejet h Naglasu, kjer ga upoštevajo kot zvestega uslužbenca. Skromen in značajen je deležen ljubezni v družini in v širokem krogu znancev, ki mu k današnjemu prazniku toplo čestitajo.

u— **Osebne izkaznice za Brdo in okolico** bo poslovalnica oddajala v torek, 31. avgusta, in v sredo, 1. septembra, v Združenih opekarnah vsakokrat od 8. do 14. ure.

u— **Strokovna popravila Vašega radijskega aparata** izvršuje solidno in hitro **Everest-Servis, Prešernova 44.** Vsi rezervni deli na zalogi.

u— **Harmonike in orglice,** še v najboljši kakovosti, v veliki izbiri dobite po ugodni ceni pri tvrdki EVEREST. Na zalogi najboljše in kvalitativne znamke Frontalini, Scandalli, Bontempi, Carisch itd. Za vse navedene znamke nudimo enoletno garancijo. Cene solidne. Ogled in preizkušnja brezobvezna. EVEREST, Prešernova 44.

u— **Rabljene gramofonske plošče od 10 lir** dalje dobite, dokler traja zaloga pri tvrdki EVEREST, Prešernova 44.

u— **Tujih jezikov** se lahko naučite tudi brez učitelja in sicer zelo hitro. Metode slovitih profesorjev z originalno izgovorjavo so posnete na gramofonskih ploščah, katere ima v izberi tvrdka Everest samo še za italijanski, nemški, francoski in angleški jezik. EVEREST, Prešernova 44.

u— **Boni za sukanec.** Obrtniki, ki rabijo sukanec, naj dvignejo bone za nakup sukanca pri Odseku za obrtništvo v Ljubljani, Čopova ul. 1 med uradnimi urami po sledečem vrstnem redu: A do Č 30.—31. VIII., D do I 1.—2. IX., J do K 3.—4. IX., L do O 6.—7. IX., P do R 9.—10. IX., S do T 11.—13. IX. ter U do Ž 14.—15. IX. Vsak naj prinese s seboj potrdilo zavoda za socialno zavarovanje o zaposlenem osebju; za one, ki še niso prijavljeni pri Odseku, pa tudi poslovne knjižice.

u— **V glasbeni šoli »Slogi«** se bo pričelo vpisovanje gojencev dne 1. septembra. Šola sprejema gojence za vsa orkestralna glasbila, klavir in kitaro, solo in zborovsko petje, operno šolo, orkester ter za teoretične predmete. Vsako leto dokazujejo nastopi gojencev, da jim nudi šola vsestransko glasbeno izobrazbo. Vsa pojasnila daje šolska pisarna, v Pražakovi ul. 19 vsak dan od 9. do 12. in ½16. do 19.

u— **Rektorat ljubljanske univerze** ponovno opozarja, da ima tel. štev. 46-42 in 46-43, dočim je tel. štev. 46-41 rezervirana za Inspektorat za univerzitetne zadeve Visokega komisariata.

Koncert dveh vojaških godb

Godba Armadnega zbora bo priredila v nedeljo, 29. t. m., ob 18.30 v tivolskem parku koncert z naslednjim sporedom: Bellini: Norma (simfonija); Bellini: Norma (simfonija); Boito: Mefistolel (uvertura in finale); Preite: Casarano (slovesna koračnica).

*

V nedeljo, 29. t. m., ob 11.30 priredi pred glavnim vhodom v Tivoli vojaška godba 51. pešpolka »Alpi« pod vodstvom dirigenta Francesca Massima koncert z naslednjim sporedom:

Misasi: Vojaška koračnica 255. pešpolka;
Verdi: Aida — operna fantazija;
Mascagni: Cavalleria rusticana — fantazija;
Cimarosa: Tajna poroka — simfonija;
Rossini: Mojzes — operna vojaška koračnica.

u— **Če iščete knjigo,** kličite telefon 32-26 in knjigarna Žužek v prehodu nebotičnika Vam jo bo poslala.

u— **Dijake, ki se vračajo,** dobe inštrukcije. Začetek 4. septembra. Priprava za popravne izpite: Novi (Turjaški) trg 5. Prijave dnevno.

u— **Vpisovanje v trgovsko učilišče »Christofov učni zavod«, Ljubljana, Domobranska 15 za Enoletni trgovski tečaj** s pravico javnosti prične 10. septembra. Ravnateljstvo sprejema prijave tudi med počitnicami. Pouk se prične kakor na državnih šolah. Informacije in prospekti brezplačni.

u— **Učite se strojepisja! Novi eno-, dvo-, trimesečni tečaji pričenjajo 2. in 3. septembra.** — Desetprstni pouk, najmodernejša strojepisnica, zmerna šolnina! Dopoldanski, popoldanski ali večerni pouk po želji obiskovalcev. Priporočljivo tudi dijakom-injam! Informacije, prospekte daje: **Trgovsko učilišče »Christofov učni zavod«, Domobranska 15.**

u— **»Knjiga o džungli«,** slovito Kiplingovo delo, je pravkar izšla v založbi knjigarne Tiskovne zadruge, v prevodu Ivana Baukarta in v opremi inž. arh. Gasparija. Knjiga je posrečeno ilustrirana ter je nad vse privlačno čtivo za stare in mlade. Dobi se pri založnici v Šelenburgovi ul. 3 in v ostalih knjigarnah.

u— **Popravni, razredni, privatni izpiti** bodo predvidoma koncem septembra. Dijaki-nje, prijavite se za specialni pouk posameznih predmetov. Posebna priprava za višje razrede. Ločene skupine po predmetih in razredih. Odlična organizacija, vestno delo! Poučujejo profesorji-strokovnjaki. Vpisovanje do 5. septembra. Informacije daje vodstvo: **Specialne instrukcije, Kongresni trg 2/II. Središče mesta.**

u— **Dijaki-inje vseh šol!** Ako potrebujete učno pomoč za popravni, razredni, privatni izpit, prijavite se za specialni pouk posameznih predmetov. Ločene skupine po razredih in predmetih. Poučujejo profesorji - strokovnjaki. Vpisovanje do 5. septembra. Odlična organizacija, zajamčen uspeh. Informacije daje vodstvo: **Specijalne instrukcije, Kongresni trg 2/II. Središče mesta!**

u— **Prijave za vpis na Abiturientski tečaj na drž. trgovski akademiji** sprejema direkcija vsak dan do 25. septembra Podrobnosti na uradni deski.

u— **Premog in drva** pri tvrdki »GORIVO«, Karlovška 8. Telefon 34-57. Lastnik Lojze Jerančič ml.

u— **Mamma mleko** 21% L 14.60, **Biragg!** mleko z otročjo glavico L 15.35. Viktor Šober, Sv. Jakoba trg 4.

u— **Opozorilo!** Sporočamo vsem cenjenim interesentom, da od danes naprej izposojamo tudi nove moderne gramofonske plošče proti ugodni odškodnini. EVEREST, Prešernova 44.

u— **Najlepši spomin** — fotografska povečava, tudi po vsaki stari sliki, FOTO BEM, Ljubljana, Wolfova 6.

Iz Novega mesta

Huda toča na Dolenjskem

Novo mesto, 28. avgusta.

Težka soparica, ki je že zadnje dni kakor mora ležala nad Novim mestom in okolico, ni obetala nič dobrega. Kmetovalci so se dan za dnevom s strahom ozirali proti nebu in tesnobno pričakovali, kdaj se bodo sprostile nebesne sile. V noči na četrtek se je nebo prevleklo s težkimi hudournimi oblaki, daljno pobliskavanje in težka sopara sta dajali slutiti elementarno nesrečo.

Kmalu po tretji uri zjutraj so se sprostile vse mogočne sile neba in med strahovitim grmenjem in bliskanjem se je vsula med močnim nalivom kakor oreh debela toča, ki je klestila dobre pol ure po novomeških in okoliških vrtovih in poljih. Razen mestnega središča so najhuje prizadeti Ragovo z Grabnom, Žabja vas, Cikava, Gotna vas, Regerča vas, Brod, Srebrniče in bližnje okoliške vasi proti Gorjancem, medtem ko na primer na Dolž ni padla niti kaplja dežja. Tudi Krško polje ter kraji proti Šmarjeti, Mirni peči in Straži so bili tokrat obvarovani šibe božje.

Toča je v samem mestu pobila mnogo šip in opek, po vrtovih pa popolnoma uničila zelenjavo in deloma sadje. Največjo škodo pa je naredila na Ragovem in Grabnu, ki že dolga leta zaradi izredno ugodnega položaja nista poznala toče. Tu je uničena vsa ajda, koruza, proso in pozna zelenjava. Velika je škoda na fižolu, zelju, sadju in bližnjih vinogradih. V četrtek se je nebo ponovno zjasnilo in prizadeti žalostno ogledujejo polja, ki so letos tako lepo obetala.

Pajk
KLOBUČARNA »PAJK«
Vam strokovno osnaži, preoblika in prebarva Vaš klobuk, da izgleda kot nov. — Lastna delavnica. Zaloga klobukov — Se priporoča
RUDOLF PAJK, LJUBLJANA,
SV. PETRA CESTA 38
MIKLOŠIČEVA CESTA 12
(Nasproti hotela Union)

*

n— **Življenje in smrt.** V juliju je bilo v kapiteljski in šmihelski župniji rojenih 13 otrok, od teh 9 deklic, en par dvojčkov in en mrtvorojenček. Poročili so se: Mislej Ciril in Koželj Vanda, Pucelj Stanko in Zorec Darinka, Primc Jože in Klemenčič Jožefa, Strajnar Slavko in Trbojevič Karmela, Praprotnik Viljem in Komel Jožica, Retelj Alojzij in Kozoglav Marija ter Brezovar Anton in Kavšek Mihaela. Umrli pa so: Šumi Anton, Barborič Karel, Žnidar Zdravko — vsi iz Novega mesta; Šercelj Janez iz Toplic, Papež Anton iz Ajdovca, Povšič Alojzij iz Škocijana, Mavrin Estna iz Metlike, Luzar Terezija iz Brusnic, Alesandri Mirko iz Semiča, Ahlin Ignacij iz Šmihela, Nemanič Stanko iz Metlike, Slak Kristina iz Podzemlja, Mušič Marija iz Crnomlja, Hrovat Jože iz Vel. Podljubna, Gašper Franc iz Vel. Podljubna in Slak Kristina iz Srebrnič.

n— **Zamenjava obrtnih listov.** Po naredbi Visokega komisariata mora vsak obrtnik zamenjati svoj obrtni list najkasneje do 5. novembra, sicer se mu vzame obrtna pravica. Zategadelj naj se vsi obrtniki takoj zglase pri poverjeništvu obrtnega odseka v Novem mestu ter urede zamenjavo svojih obrtnih listov, da ne bodo kasneje imeli neljubih sitnosti in kazni.

Z Gorenjskega

Sprejemi v Celovcu. Gauleiter dr. Rainer bo 16. septembra spet sprejemal želje in pritožbe prebivalstva. Kdor želi biti sprejet, mora prej vložiti kratko prošnjo z navedbo svoje zadeve.

Smrt bivšega celovškega župana. V starosti 61 let je umrl v Celovcu višji šolski svetnik Friderik **Wolfsegger,** brat sedanjega koroškega vladnega predsednika. Leta 1926. je bil poklican v koroški deželni šolski svet, leto pozneje pa je bil postavljen za deželnega nadzornika srednjih šol na Koroškem in Štajerskem. V politiki je prej sodeloval pri velikonemški ljudski stranki. Pet let je bil celovški župan.

Poroka. V Celovcu sta se 26. t. m. poročila pokrajinski glavni uradni vodja ter vodja koroške tujske prometne zveze dr. G. A. Pogatschnigg in gdčna Klari Schererjeva iz Bratislave. Gauleiter dr. Rainer jima je sporočil čestitke notranjega ministra Himmlerja.

Koroški deželni kmetijski vodja Huber je prišel v spremstvu celovškega okrožnega vodja Herzoga na obisk v Rož. Ogledal si je nekatere vzorne kmetije, na sestankih pa je beležil želje krajevnih kmetskih voditeljev, zaupnikov in kmetovalcev iz Roža. Pri Sv. Jakobu in v dveh drugih krajih so bila večja zborovanja. Huber je poročal o stanju letine in je rekel, da ni treba imeti skrbi za prehrano.

Pred posebnim sodiščem v Celovcu so se morali zagovarjati 32 letni Božidar Hošak, 36 letni Martin Dalmatiner in 18 letna Marjana H. iz Špitala ob Dravi, ker so ponovno poslušali tuje radijske oddaje. Hošak se bo pokoril 18 mesecev, Dalmatiner 15 mesecev, Marjana pa eno leto.

Utopljenec. Rudarja Rihard Pentz in Andrej Pager iz Roža sta šla v nedeljo z nekim dekletom veslat. Sredi vode je Pentz skočil iz čolna, da bi plaval. Ko je premeril 30 metrov, je začel z rokami plahutati in že je izginil v vodi. Tovariš in tovarišica sta mu hitela s čolnom na pomoč, toda bilo je že prepozno. Šele v torek so našli truplo. Pokojnik je bil 21 let star, neporočen, šibak na srcu.

S Spodnjega Štajerskega

Umrl je v Celju g. Josip Hočevar, upokojeni višji orožniški uradnik, star 56 let. Zapustil je vdovo, hčerko in sina. Pokopali so ga včeraj popoldne.

Žrtev električnega toka je postal 37 letni Franc Ferš, pomožni delavec mestnega gradbenega urada v Mariboru. Pri delu je po nesreči prišel v stik z električno napeljavo in je dobil tako hude opekline, da je še isti večer umrl.

Smrtna nesreča se je primerila v torek popoldne v Slovenski Bistrici. 32letni tesar Alojz Babič je padel z 10 m visokega ogrodja in mu je počila lobanja. Izdihnil je v mariborski bolnišnici.

Nesreča otrok. 9-letni Franc Šahler iz Selnice se je poškodoval pri igranju. 8-letnemu Francu Pliberšku s Pohorja pa je skočil petelin v obraz in mu nevarno ranil levo oko. Oba poškodovanca sta v mariborski bolnišnici.

Nevarna igra. 54-letni posestnik Hans Knapič je hotel dati svojo lovsko puško v popravilo. Popeljal se je s kolesom k svojemu bratu, kjer je kolo in puško pustil pred hišo. Pa pride mimo neki 15-letni ključavničarski vajenec in se začne s puško igrati. Naenkrat se je puška sprožila. Hans Knapič je bil obstreljen na levem stegnu, njegov brat pa ima prestreljeni obe nogi.

Iščejo se dediči. Celjsko sodišče išče dediče po Ani Žnidaršičevi, upokojeni učiteljici na Vranskem, ki je umrla 27. novembra 1940 in ni zapustila oporoke; nadalje po Ivanu Ovniču, finančnem upokojencu iz Celja, ki je umrl 19. aprila 1942 brez oporoke; po Ani Lavrinčevi, zasebnici v Celju, ki je umrla 15. maja letos brez oporoke, ter po Jakobu Tomšiču, kmetovalcu iz celjske okolice, ki je umrl 12. januarja 1940 in je v oporoki imenoval svojo hčerko Marijo Barbičevo za dedinjo. Dediči naj se v teku 6 mesecev priglasijo celjskemu sodišču. Podrobni oglasi so objavljeni v mariborskem dnevniku 17. t. m.

Roko mu je odrezalo. 68-letni posestnik Peter Luttenberger s Srednjega Štajerskega je napravljal krmo za živino. Nož stroja mu je po nesreči popolnoma odrezal desnico v zapestju. Siromak je bil prepeljan na graško kliniko.

Spremembe pri zadrugah. Pri rajfajznovki v Vojniku je vpisan za novega načelnika župan inž. Franc Steinberger. Nabavna in prodajna zadruga v Šmartnem na Paki je na novo vpisana kot Kmetijska zadruga na Paki. Njen načelnik je baron Oskar Warsberg, graščak na Paki, namestnik pa Franc Goričnik, župan v Rečici.

Krajevni vodje in župani ptujskega okraja so bili sklicani k apelu v Ptuj. Okrožni vodja Bauer je spregovoril v slovo okrožni ženski voditeljici ge. dr. Celottijevi. Sledil je razgovor o kmetijski oddaji pridelkov in o razširjenem načrtu za posevke oljaric, zlasti važen pa je bil razgovor o zaščiti proti letalskim napadom. Na koncu je okrožni vodja orisal stanje na fronti.

Iz Hrvatske

Slovenci na maturi v Sarajevu. Na sarajevskih srednjih šolah je ob koncu šolskega leta 1942-43 opravilo zrelostni izpit tudi več dijakov-Slovencev. Dosegli so lepe uspehe in delajo svojemu narodu čast. Polaganja ustnega izpita je bil oproščen Zvonimir Kovačič, sin bivšega ravnatelja gimnazije v Ptuju. Našim mladim izobražencem želimo tudi za bodočnost enakih uspehov.

Mesečnik »Dječja umjetnost«, ki ga izdaja umetniška šola ustaške mladeži, je začel izhajati ter ga urejata književnik Mladen Širola in urednik Žarko Harambašić. Obravnava razna vprašanja, ki so v zvezi z umetniško vzgojo mladine.

Povišana naklada znamk. Minister prometa je odobril, da se naklada razstavne poštne znamke »Dolac« v prid Hrvatski zvezi filatelistov povisa na 560.000 znamk in na 118.000 blokov.

O dogonu na kraljevski sejem v Zagrebu, ki je bil 21. t. m., objavija tržni urad, da je bilo letos prignanih 307 glav goveje živine manj kakor lani, prav tako je bil dogon konjev za 1145 grl manjši, svinj pa je bilo 653 več kakor lani. Izostali so pač kmetovalci iz krajev, ki najbolj goje živinorejo in konjerejo. Kupčije so se razvijale samo med kmeti. Cene molznih krav so narasle. Precej konjev je odkupila vojska. Cene konjem se drže nespremenjeno čvrsto. Mnogo je bilo kupčije s kurivom in raznim posodjem. Zelo dobro je bil obiskan tudi trg stare robe, ki je vsako leto prav zanimiv.

Pogumna kopalka. Mestno kopališče na Dravi pri Varaždinu je bilo zadnje vroče dni zelo obiskano. Neki stražnik se je začel potapljati, vendar mu nihče izmed mnogih kopalcev ni hitel na pomoč. Tedaj se je gdč. Nevenka Škopčeva vrgla za njim in ga rešila, ko je bil že na koncu svojih moči.

Kanalizacija Varaždina bo kmalu urejena. Pravkar so uredili odvodni kanal na južni strani, dolg 1500 metrov. Zdaj končujejo severni kanal v dolžini 500 metrov. Nato bodo uredili kanalizacijo v središču mesta.

Že osem žrtev je letos zahtevala reka Neretva v Hercegovini. Znana je po svoji varljivi zavratnosti. Letos je samo v Mostarju utonilo že osem kopalcev. Večinoma so tujci, ki ne poznajo nevarnosti te na videz mirne reke.

Tramvajski promet v Zagrebu je od 24. t. m. znatno skrčen zaradi štednje z električnim tokom. Ukinjenih je več postajališč. V zvezi s tem je izpremenjen tudi avtobusni vozni red.

Za regulacijo mesta Požege je napravil načrt inž. arh. Vladimir Ugrenović. Načrt so nedavno premotrivali na sestanku v mestni zbornici. Ohranjeno bo dosedanje starinsko obeležje Požege, vendar bo sledilo nujno potrebno moderniziranje posameznih ulic in trgov. Zgrajene bodo delavske kolonije, industrija in nove prometne zveze.

Javni vrtovi na območju Zagreba so dali letos lep pridelek. Poleg krompirja in razne zgodnje povrtnine sta se dobro obnesli tudi turščica in sončnica.

Iz Srbije

Velike počitnice na srednjih šolah v Srbiji trajajo do 15. avgusta. Od 17. do 20. so popravni izpiti, od 21. do 24. avgusta sprejemni za vpis v prvi razred srednjih šol, od 25. do 30. avgusta pa redno vpisovanje učencev v srednje, učiteljske in meščanske šole. 1. septembra se bo pričelo redno delo na vseh teh šolah.

Razstava umetniške fotografije v Beogradu je bila dne 1. avgusta otvorjena v umetniškem paviljonu na Kalimegdanu. Razstavila je cela vrsta najboljših fotografov in fotoamaterjev, prvi v glavnem portrete, drugi pa motive iz Srbske prirode. 300 prvovrstnih umetniških fotografij tvori prvo kolektivno razstavo te vrste. Čisti dobiček gre v korist vojnim ujetnikom.

Nove stodinarske bankovce je dala v promet Narodna banka 26. julija. Bankovci nosijo datum 1. januarja 1943, so dolgi 150 in široki 70 mm, na levi strani lica je v osemoglatem medaljonu lik sv. Save, v sredini je slika srbskega kmeta pri oranju. Za enkrat ostanejo v veljavi še prejšnji stotaki z datumom od 1. maja 1941.

Srbska sadjarska šola v Aleksincu je združeno s kmetijsko preizkuševalno postajo v Kruševcu in bo poslej služila kot preizkuševalnica sladkorne pese.

RADIO LJUBLJANA

NEDELJA, 29. AVGUSTA 1943:

8.00: Napoved časa. Poročila v italijanščini. — 8.15: Orgelski koncert izvaja Fernando Germani. — 11.00: Prenos pete maše iz Bazilike Presv. Oznanenja v Firenzi. — 12.00: Razlaga Evangelija v italijanščini (O. G. Marino). — 12.15: Razlaga Evangelija v slovenščini (O. K. Sekovanič). — 12.30: Poročila v slovenščini. — 12.45: Pesmi in napevi. — 13.00: Napoved časa. Poročila v italijanščini. — 13.10: Poročilo Vrhovnega Poveljstva v slovenščini. — 13.12: Orkestralno glasbo vodi dirigent Macioce. — 14.00: Poročila v italijanščini. — 14.10: Koncert Radijskega orkestra in Komornega zbora, vodi dirigent D. M. Šijanec. Slovenska glasba. — 15.00: Poročila v italijanščini. — 17.15: Ing. L. Prezelj: Razvojna smer praktične fitopatologije, predavanje v slovenščini. — 17.35: Koncert Kmečkega tria. — 19.30: Poročila v slovenščini. — 19.45: Pesmi in napevi. — 20.30: Napoved časa. Poročila v italijanščini. — 20.45: Koncert operne glasbe vodi dirigent Riccardo Santarelli, sodelujeta sopranistka Pia Tassinari in te norist Aldo Sinnone. — 21.40: Koncert Adamičevega orkestra. — 22.10: Orkester vodi dirigent Petralia. — 22.45—23.30: Orkester Cetra vodi dirigent Barzizza. V odmoru (23.00): Poročila v italijanščini.

Ferenc Kormendi: 44

ZMOTA

»Hvala vam, gospod doktor,« je potiho dejala.

Štirinajsto poglavje

Človek mirno pogleda skozi okno in opazi, da mu od tam, od koder je običajno sijalo sonce, v mračnem blesku mežika čudna zvezda. Kaj pomeni ta strahotna, neverjetna utvara? Ali se je svet izpremenil v pošast? Ali pa se je le v človeku nekaj izpremenilo? Ali morda narava igra tako strašno, norčavo komedijo? Ali pa so to možgani, živčni sistem, ki te je potegnil za nos?

Vse to traja le trenutek. In spet je vse tako, kakor je bilo prej. Človeka nekoliko glava boli, prestrašen in nezaupljiv postane. Pazljivo gleda proti nebu in vidi, da je sonce na svojem mestu. Potem skuša odkriti vzrok, zakaj so mu tako nenadoma odpovedali čuti, pa ničesar ne najde. Človaka spreletava hladen strah: Kaj se je zgodilo? Kaj je z menoj? Kaj se dogaja s celim svetom? A ničesar ne ve, temveč le spet in spet doživlja tisto neznano utvaro. Pride pa čas, ko se zave — včasih polagoma, včasih kar na mah — da se je vse v njem in izven njega izpremenilo. Toda navadno je takrat že prepozno.

Tako je bilo tudi z Ano.

Nekega dopoldneva je nekaj iskala v predalu svoje pisalne mize. Prsti so ji brskali po drobnjarijah v predalu, dokler niso nekje na dnu otipali tiste davne fotografije. Ana jo je vzela iz predala in se zagledala vanjo. Nekaj časa jo je opazovala, pri čemer se je je polastilo čudno, neznano čustvo. Nekaj ji je stisnilo srce in ji težko leglo na možgane. Počasi je položila fotografijo nazaj v predal. Okrenila se je od pisalne mize in se zastrmela skozi okno. Še čuti bled in vedno bolj oddaljeni spomin tistega čustva, potem ji izgine, ni ga več. Kaj je bilo? Ne ve.

Nekaj dni zatem je dobila pismo od gospe Derekove. V globoki vdanosti prosi milostljivo gospo, da bi, ako je mogoče, odložila šivanje perila na prihodnji torek, ker ta teden v četrtek ne bo mogla priti, v ponedeljek pa do večera dela pri plemeniti gospe Szitarijevi...

Ana je zrla v pismo. Na priporočilo gospe Klare si je dala poklicati Derekovo, da bi ji sešila neke zastore, in delo ji je določila za četrtek. Takoj ji je odgovorila: Naj pride vtorek. Ko je pisala naslov, se je zmotila in je napisala Derkejeva mesto Derekova. Takoj je opazila napako in jo skušala popraviti, pa je pokvarila celo pismo. Pri tem je začutila v glavi in na prsih isti čudni pritisk kakor malo prej, ko je našla tisto staro fotografijo. Vrgla je pero na mizo, prestrašeno je zastrmela v pismo.

Pri tem je opazovala svojo notranjost. Naglo jo je prevzel občutek tesnobe, in prav tako naglo je izginil. Kaj je bilo to? Se je mar hudovala zaradi pokvarjenega pisemskega papirja? Kje neki! Ali se morda huduje na Derekovo? Res je, da je nima rada, a ne huduje se nanjo. Toda nekaj gotovo je v zvezi z njo: njeno ime je znova vzbudilo v njej tisto skrivnostno čustvo.

Kmalu nato pa se je nekega večera to skrivnostno čustvo z nepremagljivo silo zganilo v njej. Sedeli so z večjo družbo v znanem nočnem lokalu in kartali. Na odru je plesala lepa mlada umetnica po imenu Juanita. Bila je temnopolta, med bleščeče belimi zobmi je držala temnordečo vrtnico. Ko je odplesala, je vzela vrtnico iz ust in jo vrgla proti igračem. Kakor velika rdeča iskra je švignila vrtnica po zraku proti mizam. Janko se je nehote sklonil, jo pobral in jo obdržal v roki. Juanita se je smehljala z odra in kazala svoje bleščeče se zobe. Nekdo je začel na glas vpiti: »V gumbnico! Rožo v gumbnico!« Z vseh strani se je razlegal smeh. Juanita se jim je nasmehnila in nekako čudno pokimala proti njim, odnosno proti Janku. Janko pa si je vtaknil cvet v gumbnico svojega suknjiča.

Anica je gledala vrtnico, slišala je veseli smeh in trušč, videla je Juanitin nasmeh, ko se je na koncu odra še enkrat okrenila, jim zadnjič pokimala in se z zagonetnim pogledom ustavila na Janku. In tedaj je v prsih in v glavi znova začutila tisti grdi pritisk. Cvet je rdeče blestel na Jankovem suknjiču. Ta cvet..., da, temu cvetu velja tisto skrivnostno čustvo, ki jo je zdaj znova obšlo. Pohodila bi to krasno cvetočo vrtnico... ali pa se je morda niti dotakniti ne bi mogla! Minilo je nekaj strahotno dolgih minut, ko je Ano zdaj izpreletavala vročina, zdaj jo je tresel mraz. Janko ji je osupel gledal s strani v obraz. Ana je stisnila ustnice, mu vrnila pogled in se prisilj

SPORT

Obnova sportnega delovanja

Zaupnik CONI-a objavlja:

Eksc. Poveljnik Armadnega zbora je odobril obnovo sportnega delovanja obenem s sportnimi prireditvami za občinstvo. Sportne zveze in komisarji naj mi čimprej predložijo predloge za bližnja tekmovanja, ki jih nameravajo organizirati, bodisi sami ali v izvedbi sportnih društev.

Gospodarstvo

Količine krompirja, fižola in lanenega semena, ki se smejo obdržati

Glede na naredbo z dne 4. julija 1943, štev. 74, s predpisi o žetvi in namembi žita in naredbo z dne 18. avgusta 1943, št. 87, o razširjenju predpisov na krompir, suhi fižol in laneno seme je Visoki komisar za Ljubljansko pokrajino izdal naslednjo odločbo, ki je objavljena v »Službenem listu« 28. t. m.

Pridelovalcem se puščajo na razpolago naslednje količine krompirja, suhega fižola in lanenega semena letine 1943. za potrebe družine, za seme in za živalsko prehrano:

a) **neposrednemu pridelovalcu,** zanj in za vsakega člana družine, ki se pri njem vzdržuje, 120 kg krompirja in 10 kg fižola;

b) **posrednemu pridelovalcu,** zanj in za vsakega člana družine, ki se pri njem vzdržuje, 80 kg krompirja in 8 kg fižola;

c) za **vsako svinjo,** določeno za pitanje in za pleme, 100 kg krompirja, če se prideluje koruza, odnosno 200 kg krompirja, če se ne prideluje koruza;

d) za **vsak hektar zemlje,** ki se posadi s krompirjem 15 stotov krompirja, za vsak hektar, ki se posadi s fižolom, 150 kg fižola in za vsak hektar, ki se poseje z lanom, 250 kg lanenega semena.

Maksimalni cenik za sadje in zelenjavo

Visoki komisar za Ljubljansko pokrajino je predpisal nov maksimalni cenik št. 15 za zelenjavo in sadje, uvoženo v Ljubljansko pokrajino. Ta cenik *velja od 28. avgusta t. l. naprej* in določa naslednje maksimalne cene (vse za kilogram; prva številka označuje ceno v trgovini na debelo, druga pa ceno v trgovini na drobno; v oklepajih so dosedanje cene, kolikor so spremenjene):

Česen 6.85 lire na debelo — 8.35 lire na drobno (6.40 — 7.90); zelje glavnato 1.95 — 2.40 (1.60 — 2.—); kolerabice 1.95 — 2.40 (1.60 — 2.—); kumare 2.45 — 3.10 (2.35 — 3.—); čebula 1.70 — 2.10 (1.60 — 2.—); solata vseh vrst 2.72 — 3.30 (2.62 — 3.20); jajčniki (melancani) 3.50 — 4.25 (3.35 — 4.10); paprika zelena 3.05 — 3.70 (2.90 — 3.60); paradižniki 2.17 — 2.70 (2.05 — 2.60); zelena 2.80 — 3.40 (2.70 — 3.30); špinača otrebljena 3.10 — 3.60 (2.75 — 3.30); bučke do 150 g 3.15 — 3.85; dinje vodene (lubenice) 2.45 — 3.—); jabolka Ia 4.80 — 5.80 (4.15 — 5.—); jabolka IIa 3.65 — 4.40 (3.90 — 4.70); dinje sladke 3.07 — 3.70; limone 7.15 — 8.20, kos 0.80 (4.50 — 5.50, kos 0.55); hruške Ia 4.25 — 5.—); hruške IIa 3.75 — 4.50 (3.25 — 4.—); breskve Ia 5.45 — 6.50 (4.— — 4.80); breskve IIa 5.20 — 5.90 (3.75 — 4.50); slive in češplje Ia 3.58 — 4.20; slive in češplje IIa 3.10 — 3.60; grozdje Ia 8.95 — 10.80, IIa 7.55 — 8.20.

Opozorilo kmetovalcem in lastnikom mlatilnic na pogon z bencinom ali nafto

Posestniki, ki mlatijo žito s strojem, zlasti pa tisti, ki imajo mlatilnico na pogon z bencinom ali nafto, kakor tudi oni, ki mlatijo žito s strojem drugim kmetovalcem, se opozarjajo, da se točno ravnajo po navodilih uredbe o predpisih za mlatev kmetijske letine 1943 z dne 20. julija t. l. (Službeni list št. 58 z dne 21. julija 1943). Kdor mlati žito s strojem, mora imeti vpisnik (knjigo odnosno polo), ki ga mora pred uporabo potrditi občinski preskrbovalni urad. V vpisniku, ki mora imeti oštevilčene strani, se mora navesti:

1.) ime kmetovalca, čigar last je omlačeno žito;

2.) vrsta žita (pšenica, ječmen, oves, rž, soržica, proso, ajda);

3.) ime občine in selišča, od koder je pridelek;

4.) množine omlačenega žita, dan in ura začetka in konca mlatve vsake množine.

Razen tega je treba navesti množino že prejetega in porabljenega bencina odnosno nafte in maziva. Vpisnik se vodi v dvojniku in mora biti pisan s črnilom.

Kdor prosi za nakazilo tekočega goriva, kuriva ali maziva, mora predložiti Ravnateljstvu kmetijske in živinorejske službe Visokega komisariata en izvod vpisnika z vsemi zgoraj navedenimi podatki.

Izdaja nakazil obrtnikom za bencin in petrolej

Obrtniki, ki prejemajo pri Pokrajinskem svetu korporacij bone za bencin in petrolej brez posebne pismene prošnje na podlagi seznamov Združenja industrijcev in obrtnikov, odseka za obrtništvo, se opozarjajo, da se bodo izdajali *meseca septembra boni po strokah in se morajo dvigniti po imenskih začetnih črkah ob naslednjih dnevih:*

mizarji: z začetnicami A do O 1. septembra, od P do Ž 2. septembra;

slikarji in pleskarji: 3. septembra;

urarji in knjigovezi: 4. septembra;

mehaniki: 6. septembra;

kleparji: 7. septembra;

ključavničarji: 9. septembra;

elektrotehniki in steklarji: 10. septembra;

krojači, modistke in krznarji: z začetnicama A do L 11. septembra, od M do Ž 13. septembra.

Vrstni red za oktober bo pravočasno objavljen.

Upravičencem, ki ne dvignejo bonov na določen dan, zapade nakazilo za dotični mesec. Mojstri, ki ne dvignejo bonov osebno, morajo svojim pooblaščencem izročiti izkazne listine, da jih ob dvigu bona predložé v preveritev.

GOSPODARSKE VESTI

= **Iz spodnještajerskega gospodarstva.** Družba Zugmayer in Gruber, ki ima sedež v Zagrebu in svoje podjetje (tvornica kovinskih izdelkov) v Slovenski Bistrici, sklicuje redni občni zbor, ki bo sklepal med drugim o spremembi delniške družbe s sedežem v Zagrebu v novo trgovinsko družbo s sedežem v Slovenski Bistrici, pri istočasnem prenosu premoženja družbe, kolikor leži v Nemčiji, na novo trgovinsko družbo. Občni zbor bo tudi sklepal o otvoritveni bilanci v markah.

= **Iz trgovinskega in zadružnega registra. Pri parni žagi »Gorjanci«,** družbi z o. z. v Ljubljani, je bila vpisana sprememba pravil s prenosom sedeža na Vrhniko. Izbrisana sta poslovodji Karel Dermastija in dr. Fran Kržan. — **Pri Stavbni družbi d. d.** v Ljubljani je bil vpisan član upravnega sveta Robert Mihor, tesarski mojster v Ljubljani. — Pri Splošni gospodarski zadrugi železničarjev Ljubljanske pokrajine v Ljubljani so bila sprejeta nova pravila. Besedilo zadruge je odslej: **»Zegoza,** zadruga malih gospodarjev v Ljubljani, zadruga z o. j. Namen zadruge je, sodelovati z ustanovami, ki pospešujejo malo gospodarstvo, za zboljšanje in razširjenje umne in racionalne reje perutnine, kuncev, drobnice, kožuhovinarjev in podobnih živali, za umno sadjarstvo, vrtnarstvo, čebelarstvo in hišno delavnost, za gojitev in zbiranje zelišč in gozdnih sadežev in za gojitev plemenskih živali; nabavljati za svoje člane plemenske živali, krmo, sadike in potrebščine za hišno delavnost; vnovčevati za svoje člane proizvode domačih živali, pridelke vrtnarstva in sadjarstva, zelišča in gozdne sadeže ter izdelke hišne delavnosti; ustanavljati in organizirati razna podjetja, kakor predilnice, tkalnice, strojarnice, sušilnice, silose, mline, valilnice, pitališča, vzrejevališča itd. Izbrisani so bili člani upravnega odbora Leopold Juh, Drago Grabnar in Jože Ahčan, vpisani pa dr. Edvard Vračko, sodnik, Drago Kosem, privatni uradnik in Viktor Rozman, poštni kontrolor, vsi iz Ljubljane; za sopodpisovanje pa je bil vpisan pooblaščeni nameščenec zadruge Alfonz Inkret. — **Pri Domu cestnih železničarjev,** zadrugi z o. j. v Ljubljani sta bila izbrisana člana upravnega odbora Franc Štefanič in Alfonz Štamfelj, vpisana pa sta bila Milan Križman in August Pušler, cestna železničarja v Ljubljani.

= **Terjatve nasproti bivši Zvezi borbenik fašijev v Ljubljani.** Da se sestavi dokončni obračun in uvede odnosna likvidacija, je treba poznati morebitne terjatve, ki jih ima kdo nasproti bivši Zvezi fašijev v Ljubljani. Zato so vabljeni vsi interesenti, naj sporoče svoje dokazane zahteve v teku 10 dni od objave tega obvestila vodstvu likvidacije bivše Zveze fašijev v Ljubljani. (Ufficio Gestione Stralcio della cessata Federazione dei Fasci di Lubiana) Erjavčeva cesta 11. — Komisar podintendant financ **dr. Ruggero Gosetti s. r.**

= **Inozemska udeležba na velesejmu v Smirni. Pretekli teden je bil otvorjen** v Smirni mednarodni vzorčni velesejem. Otvoritvi sta prisostvovala predsednik vlade Saradžoglu in trgovinski minister Said. Na velesejmu je močno zastopano tudi inozemstvo. Posebne razstave so priredile naslednje države: Italija, Nemčija, Bolgarija, Rumunija in Madžarska. Poleg tega so udeleženi zasebni razstavljalci iz Švice, Češkoslovaškega protektorata in iz Slovaške.

= **Iz italijanskega gospodarstva.** Znana tvrdka živilske industrije S. S. Prodotti Alimentari G. Arrigoni & Co. bo zvišala svojo delniško glavnico od 25 na 100 milijonov lir. Za preteklo leto bo iz čistega dobička 7.85 milijona lir izplačala 7% kosmate dividende.

=**Iz hrvatskega gospodarstva.** V Zagreb je prispela bolgarska delegacija zaradi trgovinskih pogajanj. Glavni predmet razgovorov bo boljše izbilanciranje blagovnega prometa med Hrvatsko in Bolgarijo in istočasnem razširjenju blagovnega prometa ter ureditve plačilnega prometa. — Lani na iniciativo hrvatske vlade ustanovljena delniška družba Kemične tvornice d. d. je te dni izvedla povišanje glavnice na 50 milijonov kun. Z odlokom ministrstva za narodno gospodarstvo je bil pri tej družbi postavljen kot upravni poverjenik dr. Slavko Flögel. Člani ravnateljstva pa so Leonard Grivičič, Vladimir Arko, dr. Milovan Zaričič, Viktor Sedmak, dr. Nikola Konstrečić, vsi iz Zagreba, inž. Friderik Kühn in Eduard Pauler, oba iz Prage.

= **Nova vrsta sončnic.** Glede na veliko važnost sončnic pri oskrbi Evrope z oljnim semenjem, se v nemškem institutu cesarja Viljema že dolgo bavijo z vzgajanjem novih vrst. Kakor poroča grof dr. Rudorf, vodja instituta za vzgojo rastlin, je uspelo vzgojiti novo vrsto sončnice, pri kateri se cvet ob zoritvi tako nagne, da se obrne široka ploskev cveta proti zemlji. S tem je onemogočeno raznim pticam, da bi sedle na cvet in pozobale zrno. Uspelo je tudi vzgojiti posebno vrsto, ki je odporna proti bolezni, ki je v donskem področju od časa do časa onemogočala pridelovanje.

KRIŽANKA

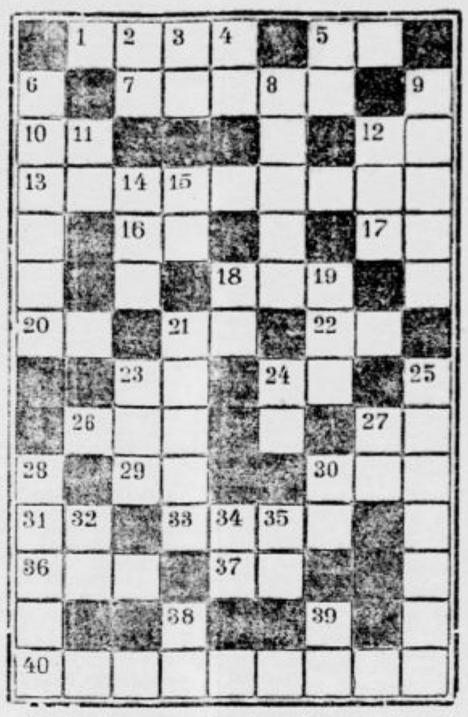

Vodoravno: 1. kmečko orodje; 5. osebni zaimek, znak za prvino; 7. močan mož; 10. vzklik; 12. ploskovna mera; 13. vseučiliški oddelek; 16. pivo; 17. enota za merjenje plinskih pritiskov (kratica); 18. širok jermen, področje; 20. naslonica; 21. kazalni zaimek; 22. vzklik; 23. kitajska milja; 24. panj; 26. suženj; 27. nikalnica; 29. povratni zaimek; 30. domača ptica; 31. glavni števnik; 33. teža zavoja; 36. nedoločni števnik; 38. znak za prvino, romanski spolnik; 40. obrtnik živilske stroke.

Navpično: 2. znak za težko in trdo kovino; 3. oblika pomožnega glagola in znak za gorotvorno prvino; 4. znak za lahko kovino; 5. t. k; 6. nadangel; 8. niduha; 9. vhod; 11. vzklik; 12. oče; 14. drog, poleno; 15. kakor 24. vodoravno; 18. predlog; 19. živilo, začimka; 21. azijska dežela; 23. vrsta jelena; 24. mrčes; 25. obrtnik; 27. vzemi! 28. pritok Rio Grande; 30. veznik; 32. nikalnica; 34. kakor 4.; 35. znak za žarečo prvino; 38. kakor 24.; 39. kratica za »točasno«.

*

Rešitev križanke od 26. t. m.:

Vodoravno: 1. Ribnica, 7. no, 8. Ma, 10. oo, 12. rja, 14. il, 15. Edo, 17. Ela, 18. krvav, 19. evo, 21. ali, 24. ni, 25. Uri, 27. od, 28. Mr., 29. ud, 30. Pohorje.

Navpično: 2. in, 3. bor, 4. ima, 5. Ca (kalcij), 6. Noe, 9. tla, 11. od, 13. javor, 14. il, 16. oko, 17. Eva, 19. ena, 20. vi, 22. lo, 23. Ida, 25. urh, 26. i, u, r, 28. Mo(libden).

Drobne zanimivosti

Advokatom zvišujejo pokojnino. Državni nadzorni zavod za bolgarske zavarovalnice je prejel predlog Društva bolgarskih odvetnikov za zvišanje pokojnin, odnosno posmrtnin. Posmrtnine bodo poslej znašale 100.000 levov.

Vskladiščerje žitne letine v Rumuniji. Rumunska vlada si na vse načine prizadeva, dočim pred vskladišči letošnji žitni pridelek. Vsi lastniki mlinov so dolžni vskladiščiti predpisano rezervo žita ali moke, ki odgovarja zmogljivosti mlina v dveh tednih. Prav tako morajo vsi lastniki žitnih skladišč prijaviti svoje zaloge do 31. avgusta. Tudi mestni prebivalci imajo pravico vskladiščiti po 10 kg rezervne pšenice ali moke za osebo.

80 let star tobak je zginil iz mestnega muzeja v Aarhusu na Švedskem. Policija je ugotovila, da je tat, ki mora biti pač strasten kadilec, ponoči splezal v muzej zgolj zato, da se je polastil dveh zavojev holandskega tobaka za pipo.

Lovil je ribe in padel v morje. Ribič Giovanni Stanič je lovil te dni ribe na Fiumi ter je našel v vodi moško truplo. Ko so ga potegnili na suho, so spoznali 65 letnega Franca Florent'ča, ki je odšel z doma na ribolov in se ni več vrnil. Očividno je možu, ko je lovil ribe, postalo slabo, da je padel v morje in utonil.

Porod v višini 2000 m. Iz Stockholma poročajo, da je neka mlada mati povila zdravo deklico v letalu med vožnjo v bolnišnico. Porod se je izvršil v višini 2000 m ter je potekel popolnoma normalno. Pilot, ki je vodil letalo, se je seveda ponudil za krstnega lotra.

DARMOL

il miglior lassativo

najboljše odvajalno sredstvo

IZDELOVALNICA HARMONIK

Fleiss Josip

LJUBLJANA

Bleiweisova 25

Za bivše strojne tovarne

Vam nudi veliko izbiro

piano n dlaloničnih harmonik

POŠILJKE IZ ITALIJE

v Ljubljansko pokrajino Vam najhitreje in najceneje dostavi mednarodna transportna tvrdka

MARCHESI LOMBARDA S. A., MILANO,

VIA ARNALDO DA BRESCIA 8

Enkrat tedensko zbirni vagon Milano - Ljubljana

Strokovna carinska služba na vseh obmejnih postajah — tudi v inozemstvu.

Zastopstvo v Ljubljani:

RAJKO TURK,

VILHARJEVA CESTA ŠTEV. 33

†

Po težki in mukapolni bolezni nas je za vedno zapustil naš ljubljeni soprog, oče, stari oče, brat, stric in tast, gospod

Anton Letonja

železniški uslužbenec v pokoju

Pogreb nepozabnega pokojnika bo v nedeljo, dne 29. t. m. ob 3. uri popoldne z žal — kapele sv. Krištofa — k Sv. Križu.

Ljubljana, dne 28. avgusta 1943.

Žalujoči: MARIJA, soproga; ANTON, FRANC, LUDVIK, sinovi; ROZA, sestra — in ostalo sorodstvo

ZAHVALA

Vsem, ki ste z nami sočustvovali in nas tolažili ob bridki izgubi naše ljubljene hčerke, sestre, svakinje in tete, gospodične

Angele Lesjak

višje poštne kontrolorke v pok.

se tem potom najiskreneje zahvaljujemo.

Posebno se zahvaljujemo zdravniku g. dr. Debevcu za požrtvovalno skrb, čč. sestram za skrbno nego in stanovskim tovarišicam za obilne tolažilne obiske za časa bolezni, vsem darovalcem vencev in cvetja ter vsem, ki ste jo v tako častnem številu spremili na njeni poslednji poti.

Ljubljana, dne 28. avgusta 1943.

ŽALUJOČI OSTALI

ZAHVALA

Vsem, ki ste se nas spomnili ob bridki in nenadni izgubi našega najdražjega papana in soproga, gospoda

FRANCA ŠEŠEK

iskrena hvala. Posebej velja naša zahvala ravnateljstvu, uradništvu in strojnemu osebju Združenih papirnic Vevče, kakor vsem drugim darovalcem vencev in cvetja, zdravnikom in sestram Šlajmarjevega doma, gg. duhovniku za tolažilne besede ob času njegove bolezni ter vsemu številnemu spremstvu na njegovi zadnji poti.

Sv. maša zadušnica se bo brala dne 1. septembra t. l. ob ½8. uri v cerkvi sv. Petra v Ljubljani.

ŽALUJOČI POKOJNIKOVI SVOJCI

OSMRTNICA IN ZAHVALA

Potrti sporočamo, da je dne 19. avgusta umrl naš blagi, ljubljeni mož, oče, tast in dedek

LUDVIK ŠPARHAKL

ORGANIST IN POSESTNIK

na Teharjih pri Celju v 84. letu starosti. Pokopali smo ga dne 21. avgusta.

Hkratu se prav iskreno zahvaljujemo vsem, ki so predragemu pokojniku posodili poslednjo pot, tolažili v trpljenju njega in nas in nam izrekli besede plemenitega sočutja.

Maša zadušnica bo v torek, dne 31. avgusta t. l. ob 6. uri zjutraj v farni cerkvi sv. Družine v Mostah pri Ljubljani.

Teharje, Ljubljana, Novo mesto, Luckenwalde, v avgustu 1943.

Žalujoči: METKA roj. SAJE, žena; KAREL in LEOPOLD, sinova; ALOJZIJA roj. JANŠA, snaha; BOJAN, ZVONKO, JANKO vnuki; METKA, in ANKA, vnukinji

✚

Po kratkem, a težkem trpljenju nam je nenadoma umrl naš nad vse ljubljeni, dobri in skrbni mož, oče, očim, stari oče, brat, svak, tast in stric, gospod

PERŠIN JOŽE

POSESTNIK V TOMISLJU

Pogreb bo v nedeljo, dne 29. t. m. ob 16. uri na domače pokopališče.

Ohranimo pokojnika v blagem spominu.

Tomišelj, Ljubljana, dne 26. avgusta 1943.

Žalujoče rodbine: PERŠIN, JANKOVIĆ, PLEVEL

Emilio Salgari: 48

KRALJICA KARIBOV

Flibustirji so ga gledali deloma z občudovanjem, deloma s praznovernim strahom. Razumeli so, kaj se godi v njegovi duši.

Že je bila »Folgore« le še 500 korakov oddaljena od fregate, a strel še ni bil počil ne tu ne tam. Tedajci pa so zagledali dva neznansko velika, svetlikajoča se valova, ki sta se med ladjama z iskrečim se grebenom zagnala drug proti drugemu. Bilo je, kakor da bi plale v njih struje raztopljenega svinca in žvepla.

Ob pogledu na ta pojav je vse moštvo vzkriknilo od groze. Sam Morgan je prebledel.

»Gusarja sta prišla na površje!« je vzkliknil Carmaux in se prekrižal. »Videti hočeta morilčevo smrt!«

»In našo takisto!« je Stiller zamrmral.

Tik pred »Folgorom« sta valova udarila drug ob drugega in združila svoj šum z bobnenjem groma, nato pa sta se kakor dve široši ognjeni reki razlila vzdolž ladijskih bokov.

Prav tisti mah je blisk žarko osvetlil gusarsko ladjo in fregato.

Črni gusar in flamski vojvoda sta spoznala drug drugega. Vsak ob svojem krmilu sta bila enako strašna na pogled.

Hkratu je na obeh ladjah zadonelo povelje: »Pali!«

In takisto hkratu se je zabliskalo tu in tam. Tako se je pričel veliki boj.

Velika fregata se je izpremenila v ognjenik. Njene baterije so brez prenehanja bruhale točo krogel, granat in karteč. A tudi z gusarske ladje so grmeli topovi, in njene krogle niso nikoli zgrešile cilja.

Valovi so metali ladji kakor dve peresci gor in dol ter ju stresali, pljuskali po palubah in grozili, da treščijo topničarje ob ograjo. Neučakano sta drevili nasprotnici druga proti drugi in drzno izzivali usodo.

Črni gusar in stari Flamec sta bila prisegla, da to pot storita svojemu sovraštvu konec in ugonobita drug drugega.

Spet in spet so njuni mogočni kriki preglašali tuljenje viharja in grom topov.

»Pali!«

Tudi stari Flamec se zdaj ni več maral izmikati nasprotniku. S plamenečimi očmi je stal pri krmilu, trd kakor gusar na oni strani, in veter mu je česal lase.

»Ga vidiš?« je Carmaux vprašal Hamburžana, ko se je spet zabliskalo.

»Da!« je Stiller odvrnil. »Kapitana ne smeva zapustiti!«

»Ne, prijatelj! Naj se zgodi kar se hoče! Moko, tudi ti pazi na gospodarja!«

»Ne zapustim ga!«

Ladji sta leteli v spopad. Njune krogle so rušile stene in tramove, trgale križe in konopce z jamborov ter ubijale topničarje in strelce.

Težka in manj okretna fregata je bila že močno zdelana in vsak trenutek v nevarnosti, da se potopi. »Folgore« pa je plavala na grebenih valov kakor nadnaravno velika vodna ptica. Že dvakrat so bili topovi na njenem levem boku zadeli fregato v most in redčili vrste strelcev, ki so stali nared in čakali povelja za zaskok. Zdrobili so ji bili kljun, razdejali prednji gradič in nevarno zadeli branik, med tem ko je bila »Folgore« le malo poškodovana.

Ko sta bili samo še sto korakov druga od druge, pa je vzdignil ladji ogromen val. V istem trenutku sta obe hkratu izstrelili strahovito salvo.

Učinek je bil poguben za obe. Prednji jambor gusarske ladje se je razbit odtrgal od koša. V padcu je potegnil veliki jambor s seboj in povzročil na ladji grozotno razdejanje.

Na fregati takisto ni bilo nobenega jambora več.

Strašno vpitje se je vzdignilo po strelih. Obe ladji sta bili uničeni.

»Zdaj nam ne ostane nič drugega, kakor da poginemo na sovražnikovi palubi!« je presunjeno rekel Carmaux. »To je konec Črnega gusarja!«

Ali Carmaux se je motil. Ventimiljski je s sunkom krmila spet pognal svojo ladjo kvišku in porabil velikanski val, da jo je zapodil proti ohromeli fregati.

Spet se je razlegel njegov silni glas in prevpil krike prestrašenih Špancev:

»Pozor, možje!... Na zaskok!...«

Val je še enkrat vzdignil gusarsko ladjo ter jo vrgel proti sovražnemu brodu. »Folgorov« ostri kljun se je zadrl fregati v levi bok in ji napravil velikansko luknjo, v kateri je obtičal.

Gusar je izpustil krmilo in z mečem v roki planil na prednji konec: »Naprej! Za menoj!«

Rjové kakor obsedenci so prihiteli flibustirji z vseh strani. Ne misleč na to, da je bila fregata od »Folgorovega« kljuna malone presekana na dvoje in se je utegnila vsak hip potopiti, so udarili po Špancih, ki so se skušali braniti za podrtimi jambori in križi. Vnel se je strašen boj z meči, sekirami in pištolami, med tem ko so valovi pljuskali čez palubo in premetavali obe smrtno ranjeni, druga v drugo zagrizeni ladji.

Čeprav so Španci vzlic svoji številni premoči vedeli, da so izgubljeni, so vendar hoteli drago prodati življenje. Trdovratno so se upirali.

Morgan je s 30—40 mornarji napadel sovražnika od strani. Hotel je prodreti do branika, misleč, da najde vojvodo tam. A tudi tu je zadel ob tako silovit odpor, da se je moral umakniti na gusarsko ladjo.

»Folgore« se je bila zdaj otresla fregate. Voda je grme vdirala skozi velikansko razpoko v španski ladji.

Tedajci se je razlegel glas, ki je zbujal grozo: »Smrt jim vsem!«

Borci so prenehali in se ozrli po zadnji palubi ladje. Tam so zagledali vojvodo, ki je s svojo belo, vihrajočo brado vzravnan stal pri krmilu, s pištolo v eni, s plapolajočo baklo v drugi roki.

»Smrt jim vsem!« je ponovil. »Ladja bo zletela v zrak!«

Črni gusar je hotel planiti nadenj in mu z mečem predreti srce. Toda Moko je po bliskovo zgrabil gospodarja ter ga s silnimi rokami potegnil proč.

In v tem, ko so borci, hromi od groze, kakor ukleti stali na palubi, ki naj bi jo pripravljeni sod smodnika v naslednjem trenutku vrgel v zrak, je črnec, krepko držeč gospodarja v naročju, skočil čez ograjo v morje.

Carmaux in Stiller, ki kapitana nista hotela zapustiti, sta se vrgla za njim.

Mogočen val je odnesel vse štiri na morje...

Tedajci je šinila skozi temo žareča luč, in za njo je buhnil neznanski tresk, ki se je strahotno razlegal nad vodami...

Fregata je bila postala žrtev vzbuhlega smodnika in se je potopila v Floridskem prelivu.

V dalji pa je brez jamborov plula goreča »Folgore«, ki jo je zalivski tok odnašal proti Atlantskemu morju...

27. POGLAVJE

Brodolomci

Ko je prvi strah minil, sta se jela črnec in Carmaux ozirati po rešilni deski, da jih ne bi globočina požrla. Z vseh strani so se gnali proti njim valovi, ki so jih zdaj vzdigovali visoko v zrak, zdaj metali v mokra brezdna.

Preč njimi so plesale razbitine ladij, jambori in križi, na katerih so še visele krpe platna in blaga, ostanki zaslonov in palub, zaboji, sodi in kosi konopcev, ki so se držali krmilnih klopi in prečnega tramovja.

Ko sta zagledala velik kos branika, ki bi bil lahko nosil ne le štiri, ampak dvajset ljudi, sta Carmaux in črnec zaplavala proti njemu. Kapitan in Stiller sta se ta čas borila z valovi.

»Ujemita vrv!« je kriknil Carmaux in jima vrgel kos konopca, ki je še visel na lesovju.

Spretno zalučana vrv je padla baš med plavalca. V nekaj trenutkih sta bila pri splavu.

»Na tej deski bomo morda lahko počakali, da se vihar unese!« je menil Moko.

Kakor hitro je bil gusar na varnem, je pogledal proti vzhodu. V očeh se mu je zrcalil notranji strah.

»Folgore' iščete?« je vprašal Carmaux.

Ventimiljski je vzdihnil. »Kaj se je zgodilo z mojo ladjo?«

MALI OGLASI

Kdor išče službo plača za vsako besedo L —.30, za drž. in prov. takso —.60, za dajanje naslova ali šifro L 2.—. Najmanjši iznos za te oglase je L 7.—. — Za ženitve in dopisovanja je plačati za vsako besedo L 1.—, za vse druge oglase L —.60 za besedo, za drž. in prov takso —.60, za dajanje naslova ali šifro L 3.—. Najmanjši iznos za te oglase je L 10.—

Tel. 40 88

DRVA PREMOG GOMBAČ
Gledališka 14

Pouk

NEMŠČINO
in italijanščino poučujem uspešno. Slovnica, konverzacija. Naslov v ogl. odd. Jutra. 14650-4

Službo dobi

POSTREŽNICO
za dvakrat tedensko popoldne iščem. Med 11 in 14. Hudovernikova 39, pritličje. 14549-1

SLUŽBO DOBI TAKOJ
služkinja ali postrežnica. Javornik, Domobranska 7. 14470-1a

SLUŽKINJA
dobi službo. Naslov v ogl. odd. Jutra. 14600-1a

GOSPOD. POMOČNICA
za samostojno kuho in vsa hišna dela se sprejme. Pismene ponudbe na oglas. odd. Jutra pod »Samostojna«. 14580-1a

POSTREŽNICO
sprejmem za par ur dnevno, katera ima lahko stanovanje v hiši. Naslov v ogl. odd. Jutra. 14565-1a

IŠČEM STAREJŠO
gospodično z večletno prakso k enemu otroku. Nastop takoj. Naslov v ogl. odd. Jutra. 14565-1a

DEKLICA,
ki je dovršila ljudsko šolo, dobi zaposlitev. Sprejme se tudi učenka za pletilstvo. Kdo se zve v ogl. odd. Jutra. 14547-1

DEKLE
z letnimi spričevali in znanjem kuhe dobi službo pri treh osebah. Ponudbe na ogl. odd. Jutra pod »400 lir«. 14545-1

KUHARICO,
mlajšo, kot samostojno — sprejmem k 3-članski družini s 1. avg. Hočevar — Kodeljevo — Na Peči 37. 14518-1

POŠTENO DEKLE
snažno, pridno, sprejme maločlanska družina. Naslov v vseh posl. Jutra. 14511-1a

POSTREŽNICA
poštena, se išče za popoldanske ure. Hrast, Cankarjevo nabrežje 1-III. 14515-1

GOSPOD. POMOČNICA
stara do 35 let, vešča poleg kuhe vseh gospodinjskih del, pridna in poštena, z daljšimi spričevali, se sprejme k trem odraslim osebam. Ponudbe z navedbo vseh podatkov in višino plače na ogl. odd. Jutra pod »Dobra plača«. 14455-1a

SLUŽKINJA
za vsa hišna dela, urna in pridna, se sprejme. Plača dobra, hrana izdatna. Verstovškova 27 (Mirje — levo od tobačne tovarne). 14437-1a

POSTREŽNICO
za hišna dela, iščem za dvakrat tedensko. Sušik, Jesenkova 4. 14462-1a

POSTREŽNICO
pridno, pošteno, z znanjem kuhe, išče zakonski par od 8. do 19. ure zvečer. — Predstaviti se v nedeljo od 9. do 11. ure na Jelovški c. 24-pritl. 14466-1a

GOSPOD. POMOČNICO
sprejmem takoj. Naslov v vseh posl. Jutra. 14684-1a

POSTREŽNICO
za vsak dan, zvesto, pridno in pošteno, iščem za 1. sept. Naslov v vseh posl. Jutra. 14607-1a

GOSPOD. POMOČNICO
za vsa hišna dela, z znanjem kuhe in dobrimi priporočili, sprejmem. Naslov v vseh posl. Jutra. 14418-1a

SLUŽKINJO,
res pridno in pošteno, sprejmem takoj k dvema osebama. Naslov v ogl. odd. Jutra. 14674-1a

SLUŽKINJO
za vsa hišna dela iščem. Nastop takoj. Machiedo, Cesta v Rožno dolino 14. 14693-1a

TRGOVSKI SLUGA
se sprejme. Ponudbe na ogl. odd. Jutra pod »Mlajša moč«. 14658-1a

POSTREŽNICO,
mlajšo, iščem za takoj. Naslov v vseh posl. Jutra. 14714-1a

POSTREŽNICO
dnevno od 7. do 14. ure — sprejmem. Dolenjska c. 48 g. 14717-1a

POSTREŽNICO,
pošteno, mlajšo, sprejmem 8. kat tedensko popoldne. Naslov v vseh posl. Jutra. 14718-1a

DEKLE
pridno in pošteno, staro 25—35 let, se sprejme k boljši družini, kot pomoč v gospodinstvu. Plača po dogovoru. Naslov: Kos Karel, notar, Levstikova 14, Vrtača. 14738-1

POSTREŽNICO
ki zna dobro likati in pasti, sprejmem za dopoldne. Naslov v vseh posl. Jutra. 14721-1a

PRAKTIKANTKO
večko strojepisja in po možnosti stenografije, za delo v pisarni, iščemo za takoj. Ponudbe na ogl. odd. Jutra pod »Dobro znanje slovenščine«. 14704-2a

KUHARICO,
kavarniško in perico, vešče likanja, išče kavarna v Ljubljani. Zglasiti se dnevno med 10. in 12. uro in 17. in 19. uro. Naslov v vseh posl. Jutra. 14696-1

SLUŽKINJO
za vsa hišna dela iščem. Rija Vizjak, Tržaška 42, pritličje. 14652-1a

POSTREŽNICO,
pridno in pošteno, potrebujem dnevno po dogovoru. Tržaška 45/p. 14597-1a

SLUŽKINJO
za stalno gospodinjo, starejšo, varčno, zanesljivo, sprejmem na deželo. Ponudbe na ogl. odd. Jutra pod »Obrtnik«. 14350-1a

Službe išče

18 LETNO DEKLE,
z malo maturo, vajena vseh del, išče primerne namestitve. Najraji v trgovini. Dopise na ogl. odd. Jutra pod »Pridna 18 letna«. 14420-1

SLUŽBO ZA VSA
gospodinjska dela iščem k samostojnemu gospodu. Pismene ponudbe na oglas. odd. Jutra pod »Gospodinja«. 14651-1

ABSOLVENT
Trgovske akademije s prav dobrimi izpričevali in znanjem jezikov, posebno nemškega, išče stalne ali začasne namestitve. Cenj. ponudbe pošljite na ogl. odd. Jutra pod »Zanesljiv absolvent«. 14586-2

SLUŽKINJA
srednjih let, vajena kuhe in drugih del, išče službo k manjši družini. Grem tudi kot postrežnica za ves dan. Ponudbe na oglas. odd. Jutra pod »Poštena«. 14576-2

GOSPODIČNA,
pridna in poštena, želi spremeniti službo za natakarico ali kaj sličnega. Naslov v ogl. odd. Jutra. 14558-1

MLADA GOSPODIČNA
z večletno prakso kot vzgojiteljica, želi primerne zaposlitve. Vprašati na naslov: Rihar, Sv. Petra 22/I. 14527-1

AKADEMIČARKA-
medicinka, prosi službo pri boljši družini k otrokom proti hrani in stanovanju ali sploh kakšno primerno zaposlitev. Zna tudi kuhati. Ponudbe na ogl. odd. Jutra pod »Pridna«. 14531-1

IŠČEM SLUŽBO
kot kuharica k odraslim osebam ker bi opravljala tudi druga gospodinjska dela. Ponudbe na ogl. odd. Jutra pod »Nastop 1. sept.« 14816-1

KUHARICA,
samostojna, za vsa hišna dela in kuho, išče službo, nastop po dogovoru. Ponudbe na ogl. odd. Jutra pod »Samostojna kuharica«. 14661-1

Zaslužek

POPRAVILA
in barvanje gradbenih strojev ter orodja in vsa hišna popravila železne stroke sprejmem. Naslov v ogl. odd. Jutra. 14602-3

KDOR POPRAVLJA
preproge, perzijske in bosanske, naj javi naslov ogl. odd. Jutra pod »Krpam«. 14584-3

ZA MOJSTRSKI IZPIT
temeljito pripravi za to zmožen učitelj. Učna ura 10 lir. Naslov dobite v trgovini K. Pečnik, Frančiškanska ulica 3. 14528-3

ITALIJANSKO-
francosko konverzacijo — iščem. Ponudbe na ogl. odd. Jutra pod »Perfektna«. 14533-3

ANGLEŠČINO
poučuje učiteljica. Lahka, uspešna metoda. Izgovorjava dovršena. Naslov v vseh posl. Jutra. 14497-3

STROKOVNA
popravila Vašega radio aparata izvršuje solidno in hitro Everest-Servis, Prešernova 44. Vsi rezervni deli na zalogi. 14502-3

MODERNE JEZIKE
(italijanščino, angleščino, francoščino) poučuje profesorica po uspešni metodi in zmerni ceni. Pride na dom. Ponudbe na ogl. odd. Jutra pod »Profesorica«. 14673-3

DEKLICO,
ki želi pouk v šivanju privatno za lastno uporabo, sprejmem. Naslov v oglas. odd. Jutra. 14691-3

PRODAJALKE-CE
agilne, sprejmemo za prodajo predmeta, potrebnega sakemu gospodinstvu. Dober dnevni zaslužek, lahko delo. Ponudbe poslati ogl. oddelku Jutra pod šifro »Zaslužitje«. 14727-3

Različne

VAJENKO
v knjigarno s tremi gimnazijami ali meščansko šolo sprejmem. Naslov v oglas. odd. Jutra. 14662-44

VAJENCA
za ključavničarstvo sprejme Meglič, Tesarska 5. 14646-44

ČEVLJARSKO VAJENKO
sprejmem takoj. Šiška, Medvedova 23. 14573-44

FRIZERSKO VAJENKO
sprejme takoj salon Gjud, Kongresni trg 6. 14579-44

FRIZERSKO VAJENKO
sprejme takoj salon Polde Habicht, Miklošičeva 4. 14564-44

VAJENEC(-KA)
za krojaštvo sprejme takoj krojač Anton Koščak, Stari trg 6/I. 14553-44

UČENKA-MODISTINJA
se sprejme. Salon Sedej-Strnad, Prešernova 3. 14522-44

VAJENKO
s primerno šolsko izobrazbo za večjo trgovino na deželi, se sprejme. Ponudbe na ogl. odd. Jutra pod »Pridna in poštena«. 14433-44

VAJENCA
za brivsko obrt, sprejmem. Strgar, Miklošičeva 40. 14454-44

MLAD FANT
že malo vajen papirne ali ključavničarske stroke, in ki ima veselje do učenja pri strojih, dobi službo. »Papirocel«, Lepodvorska ulica 23. 14481-44

ČEVLJAR. VAJENCA
sprejmem. Ciril-Metodova 53. 14638-44

FOTOGRAFSKO
vajenko(-ca), pridno in pošteno, s primerno izobrazbo — sprejme Foto-Studio Holynski, Ulica 3. maja. 14613-44

MIZARSK. VAJENCA
sprejme s takojšnjo plačo mizarstvo Potočnik, Gnidovčeva ul. 5 ,ob šoli na Šmartinski cesti. 14730-44

Prodam

OTROŠKO STAJICO
prodam. Marija Mole, buffet, Staničeva 17. 14367-6

RAZLIČNE VREČE,
iz jute, za embalažo kupite in prodate: Podbevšek Filip, Obirska 4. Telefon 40-57. 13973-6

MUHE
in vso drugo golazen pokončuite! — Ing. Prezelj, Wolfova ulica 3. 14357-6

POCENI PRODAM
kuhinisko opravo, novo, in že rabljeno kredenco. Mizarski mojster Lončarič, Šiška, Vodnikova 116. 14493-6

OPOZORILO
Sporočamo vsem cenjenim zanimancem, da od danes naprej izposojamo tudi nove, moderne gramofonske plošče proti ugodni odškodnini. EVEREST, Prešernova 44. 14501-6

ČEBRICKE
in lesene zaboje proda Gostilničarska nabavljalna zadruga. Ogleda se jih v skladišču, Kotnikova 12. 14509-6

VRTNE STOLE
zložljive, gostilniške, nove proda Tribuč, Sodarska 2 nad florijansko cerkvijo. 1313-M-6

POŽARNI APARAT
»Totale« poceni prodam. — Naslov v ogl. odd. Jutra. J-318-M-6

PRODAM
nekaj novih rjuh ali že rabljenih platnenih, in malo usnjeno aktovko. Ponudbe na ogl. odd. Jutra pod »Ugodno«. 14663-6

PRODAM
dve moški kolesi in kapne. Naslov v ogl. odd. Jutra. 14645-6

SINGER ŠIVALNI STROJ
z okroglim čolničkom, v odličnem stanju, ugodno proda Rebec, Vodovodna cesta 67. Ogled od 8 do 13. 14647-6

PREMOG DRVA
I. Pogačnik
LJUBLJANA,
Bohoričeva ulica 5
Telefon 20-59

PRODAM
ali zamenjam za živila: žimnico, črno suknjo, ženski volneni žoržet plašč, obleke, perilo, samovar in predmete za darila. Naslov v ogl. odd. Jutra. 14649-6

BLAGO
za moško obleko prodam. Krakovski nasip 26, pritličje. 14632-6

SREBRNO LISICO,
poseben eksemplar, novo, prodam. Poljanska 18/II, levo. 14592-6

OBLEKO,
dobro ohranjeno, proda krojaštvo Križaj, Škofja 6. 14595-6

PRODAM
rabljeno veliko jedilno kredenco, knjižno omaro in raztezno mizo, vse dobro ohranjeno. Ogled v poneldeljek od 14 do 18. Florijanska 31, pritl. 14598-6

KNJIGE
Valvasor, II. izdaja, Hrama in Modre ptice prodam. Kupim 2. zvezek Cankarjevih spisov. Naslov v ogl. odd. Jutra. 14599-6

BRIZOVE METLE,
držaje za lopate, omela itd. dobite pri Gospodarski zvezi Bleiweisova 29 in Maistrova 10. 14601-6

PRODAM
gostilniški biljard in tričikelj. Medvedova 8. ABC, poleg goreniskega kolodvora, v nedeljo. 14601-6

SVILENA SITA
za moko dobite zopet v trgovini z železnino in poljedelskimi stroji »Ferrum« Leon Stupica, Ljubljana, Gradišče 2 (poleg uršulink). 14605-6

REGISTRIRNO
blagajno prodam. Naslov v ogl. odd. Jutra. 14583-6

RJUHE IN BLAZINE,
fino platno, lepo ročno delo, skoraj nove, in Paneksol, aparat za obsevanje, naprodaj. Naslov v oglas. odd. Jutra. 14589-6

TOVORNI AVTO FORD
nosilnost 1500 kg, v prvovrstnem stanju, z odličnimi gumami, ugodno prodam. Ponudbe na oglas. odd. Jutra pod »Tovorni avto Ford«. 14570-6

OTROŠKO POSTELJO,
leseno, belo, z mrežo, prodam. Prof. Sič, Trnovo, Vogelna 3. 14572-6

2 KRZNENA PLAŠČA
popolnoma nova, naprodaj. Ogled od 13. do 16. ure. Naslov v vseh posl. Jutra. 14740-6

ZABOJE
rabljene, vse velikosti, proda tvrdka Karl Prelog, Gosposka 1 in Bleiweisova 22. 14698-6

OTROŠKI VOZIČEK
športni, predvojni, dobro ohranjen, prodam. Miličinskega 73. 14700-6

POZOR MLEKARNE!
Prodam rabljeno posodo za mlekarne, kakor tudi razne steklenice, po ugodni ceni. Naslov v vseh posl. Jutra. 14699-6

FRIZIDER
elektro-avtomatski, za gostilno, prodam. Ponudbe na ogl. odd. Jutra pod »Hladilni stroj«. 14703-6

PRODAM 4 KAPNE,
čisto nove, delno izdelane, predvojno blago. Naslov v ogl. odd. Jutra. 14574-6

MODERNA SPALNICA,
nova, se proda po ugodni ceni. Mizarstvo Velkavrh, Krakovska 7. 14581-6

KIS ZA VLAGANJE
sočivja in jedilni kis, priznano dober, priporoča drogerija Kanc, Židovska 1. 14559-6

OTROŠKO KOŠARO
na kolesih in z modročkom prodam. Jernejeva cesta 53/I. 14569-6

POHIŠTVO
izdelujem po naročilu, vsakovrstne stole, politiram oprave, vsa popravila. Josip Zorman, Breg 14. 14558-6

GRAMOFON
»Columbia« z 10 ploščami prodam za 1200 lir. Peternel, Kodeljevo, Cankarjeva 7. 14556-6

NOV KAUČ
in postelje ugodno naprodaj. Sodarska 2 a, nad cerkvijo sv. Florijana. 14554-6

PRODAM
posteljo z modrocem na vzmeti, ročno omarico in mizo, dobro ohranjeno. Naslov: Poljanska cesta 20, pritličje, desno. 14546-6

OTROŠKI VOZIČEK,
globok, prodam. Naslov v ogl. odd. Jutra. 14555-6

PREDVOJNO BLAGO
za moško obleko in gojzerje št. 38 prodam. Martin, Krakovska 9. 14552-6

SEVERNI SKUNKS,
naravni, velik ovratnik in muf, se proda pri kranarju Šmole, Šelenburgova 6. 14397-6

MOŠKI ČEVLJI,
črni, štev. 41, z dvojnimi podplati, skoraj novi, naprodaj. Naslov v ogl. odd. Jutra. 14099-6

PRODAM
mestni kožuh z Nutria podlogo in Siloter ovratnikom. Naslov v ogl. odd. Jutra. 14537-6

PRODAM
krstno opremo in nekaj perila za novorojenčka ter bele moške srajce. Naslov v ogl. odd. Jutra. 14541-6

PREPROGE,
jugoperzijske in sarajevske, prodam. Prekupčevalci izključeni. Naslov v oglas. odd. Jutra. 14550-6

4 ELEKTROMOTORJI
po 4½, 3 in 2 KS naprodaj. Ogled garaža Štupica, Slomškova ul. 14543-6

ŽELEZNA POSTELJA
umivalnik in miza, se proda. Naslov v vseh posl. Jutra. 14520-6

LEP SREBRN PRIBOR
za 6 oseb, proda zlatar Milan Košak, Cankarjevo nabrežje 31. 14513-6

POLJSKA POSTELJA
popolnoma nova, se proda. Hrast, Cankarjevo nabrežje 1-III. 14514-6

ZAPRAVLJIVČEK
dobro ohranjen in lahka dira na peresih, se proda. Karunova ul. 7, Trnovo. 14516-6

PRODAM NOTE
za klavir in vijolino. Ponudbe na ogl. odd. Jutra »Note«. 14534-6

KLAVIR
in klavirska harmonika se ugodno proda. Ponudbe na ogl. odd. Jutra pod »Vse v izvrstnem stanju«. 14535-6

PRODAM KOŽUH
prav po ugodni ceni in nekaj damskih oblek, kapen in blazin. Iva Aušič, Poljanska c. 25, dvorišče. 14529-6

5 OREHOVIH DREVES
prodam. Naslov v vseh poslovalnicah Jutra. 14532-6

ZAJKLI ORJAKINJI
in električno sušilnico za sadje in zelenjavo, prodam. Merlak, Sv. Petra 73. 14508-6

SPALNICE,
jedilnice in kuhinje, kupite najceneje pri tvrdki Štigl, Trata 27, Ljubljana VII. 14413-6

ČRNO MOŠKO OBLEKO
in smoking, prodam. Naslov v vseh posl. Jutra. 14457-6

ČEVLJE
moške, rabljene, št. 40 — prodam. Ponudbe na ogl. odd. Jutra pod »3 pare«. 14459-6

PRODAM:
2 postelji, 2 noč. omarici, orehov les, fornirana kanadska breza, 2 modroca na vzmeti in 10 m predvojnega blaga za žimnice, vse skoraj novo, za 6000 lir. Ogled: Manufaktura, Marijin trg 3. 14474-6

LESENE SODČKE
od 100 l, uporabne za zelje ali slično, proda »Papirocel«, Lepodvorska 23. 14480-6

KRZNEN MOŠKI PLAŠČ,
črn, skoraj nov, se proda. Naslov v vseh posl. Jutra. 14485-6

RADIO
3-cevni, »Standard« in sobno kredenco, prodam. Gerbičeva ulica 3-I. 14489-6

2 HARMONIKE
diatonične, s šestimi poltoni Lubas, bele in črne, prodam, iste poučujem po notah. Naslov v vseh poslovalnicah Jutra. 14494-6

MOTORNO KOLO
znamke Indian, s prikolico ali brez, skoraj nov, aerodinamične oblike, poceni prodam. Dinko Čotič, Hrenova 7. 14495-6

HARMONIKE
in orglice, še v najboljši kakovosti, v veliki izberi, dobite po ugodni ceni pri tvrdki Everest. Na zalogi najboljše in kvalitativne znamke Frontalini, Scandalli, Bontempi, Carisch itd. Za vse navedene znamke nudimo enoletno garancijo. Cene solidne. — Ogled in preizkušnja brezobvezna. Everest, Prešernova ulica 44. 14503-6

PRODA SE
original Valvazor iz leta 1789 »Die Ehre des Herzogtums Crain«. Ponudbe na ogl. odd. Jutra pod »Valvazor«. 14691-6

POHIŠTVO
za spalnico, rabljeno in kredenca, se proda. Vilharjeva c. 33, pritličje, desno. 14695-6

VOZIČEK za INVALIDE,
v dobrem stanju z dobrimi gumami za 1800 lir naprodaj. Šuštaršič, meh. delavnica — Bleiweisova 13 (Figovec, levo dvorišče). Tel. 48-77. 14680-6

TRICIKLJE,
več rabljenih in novih za izredno nizko ceno naprodaj. Gasogeno-Merkur, Puharjeva 6. 14678-6

VODNA SESALKA
na ročni ali jermenski pogon, ugodno naprodaj. Gasogeno - Merkur, Puharjeva 6. — Tel. 29-27. 14682-6

VEČ KOLES,
izredna priložnost, znamke Adler, Puch, Steyr itd. v odličnem stanju naprodaj. Gasogeno - Merkur, Puharjeva 6. 14684-6

MOTORNA KOLESA
DKW 125, DKW 250 in NSU 500 ccm vsi kot v novem stanju ugodno naprodaj. Šuštaršič, meh. delavnica, Bleiweisova 13 (Figovec, levo dvorišče). Tel. 48-77. 14685-6

TRICIKELJ,
še popolnoma nov, tovarniške izdelave, prefvojne kakovosti, ugodno prodam. Gerovac, Kolodvorska 8. 14683-6

UGODNA PRILIKA!
skoraj nove harmonike, klavirske in ene diatonične, poceni prodam radi odpotovanja. Josip Turk, Prisojna ul. 14686-6

RABLJENE GRAMOFON,
plošče od 10 lir dalje, dobite dokler traja zaloga pri tvrdki »Everest«, Prešernova 44. 14535-6

PRODAM
prazne zaboje vseh velikosti, vinske sodčke in večje sode po zelo ugodni ceni. Gerovac, Kolodvorska 8. 14634-6

OTROŠKI VOZIČEK,
globok in stajico po nizki ceni, prodam. Naslov v vseh posl. Jutra. 14640-6

ŽEPNO URO,
elegantno, švicarske znamke, prodam. Naslov v vseh posl. Jutra. 14617-6

OTROŠKE LESENE
postiljice, izvrstno ohranjene, ter več dobro ohranjenega pohištva, ugodno proda trgovina »Ogled«, Mestni trg 3 (vhod skozi vežo). 14630-6

HROMAT. HARMONIKO
z 80 basi, izvrstno ohranjeno, zamenjamo za kakrkoli v trgovini »Ogled«, Mestni trg 3 (vhod skozi vežo). 14621-6

OTROŠKI VOZIČEK,
globok, predvojni, lepo ohranjen, prodam. Trdinova ulica 7-II, srednja vrata. 14622-6

STENICE, ŠČURKE,
podgane, zanesljivo uniči zavod za pokončevanje mrčesa in golazni. Zor Adolf, Tavčarjeva 4-III, levo. 14626-6

JAGODE — SADIKE,
večjo količino zelo rodovitnih mesečnih vrtnih jagod, prodam. Naslov v vseh posl. Jutra. 12638-6

ŠIVALNI STROJ SINGER
pogrezljiv, nov, prodam. Rožna dolina, Cesta XIX. št. 6, dvorišče. 14627-6

MALO RABLJEN
štedilnik ter postelja z modrocem, tuhno in drugo, prodam. Wolfova ulica št. 8-III, dvorišče. 14611-6

PRODAM:
kapne, blazine, rjuhe, lesteneč, moške čevlje nizke, 200 lir, ženske salonarke št. 36 za 150 lir. Naslov v vseh poslovalnicah Jutra. 14614-6

VOLNENO PREPROGO
2×3, za 2500 lir, prodam. Naslov v vseh posl. Jutra. 14708-6

MOŠKO OBLEKO
popolnoma novo, za višjo postavo, jesensko, najboljše predvojno blago, zamenjam, ev. doplačam za damski krzneni plašč. — Ogled krznarija Šmole, Šelenburgova. 14710-6

PRODAM
elektromotor 5.5 HP, nemške znamke. Naslov v vseh posl. Jutra. 14667-6

PISALNA MIZA
iz parjene bukovine, naprodaj, v zalogi pohištva v Šiški. Odprto od 14. do 15. ure. 14623-6

PRODAM:
2 skoraj novi, fini postelji z madraci, kanadska breza, šperano, z nočnimi omaricami in 3 fotelji, za 6000 lir, pisalno mizo za 500 lir, stare zaboje od 30 do 80 lir. Oblat, Sv. Petra cesta 18. 14666-6

KRASNO PREPROGO,
bosansko, 3½x2½, prelep vzorec, čista volna, primerna za jedilnico, prodam. Naslov v vseh posl. Jutra. 14665-6

PRODAM:
Zeiss-Ikon Kinamo film aparat 16 mm, s projektorjem, Beethovnova 6, pritl., desno. 14239-6

DAMSKO KOLO
zamenjam za moško. Naslov v vseh posl. Jutra. 14668-6

KRZNAR
proda krznen plašč kanin, še v delu, in persijaner muf. Kovačič, Stari trg 21, II. nadstr., v hiši kavarne Zalaznik. 14670-6

NOVO OTROŠKO
posteljo, belo pleskano, prodam. Habicht Ciril, Triglavska 6. 14687-6

TRITONSKI TOVORNI
Chevrolet, malo rabljen, proda Avtobus Rojina, Vodnikova 89. 14688-6

PRODAM:
zaveso, posteljno pregrinjalo, vse ročno delo, škornje št. 42, kompleten servis za 6 oseb, delen servis, vse najboljši porcelan, in drugo. Naslov v ogl. odd. Jutra. 14689-6

RAZMNOŽEVALNI
aparat, novejši model, skoraj nov, ugodno prodam. Simandl, Knafljeva (prej Dvoržakova) 3. 14692-6

GOSTILNIŠKI INVENTAR
gramofon, postelja, miza, stoli, peč na žaganje, steklenice in različno, prodam. Skaza, Janševa 2, Šiška, podpritličje. 14654-6

MOTOCIKEL,
200 in 500 ccm, prvovrsten, ter DKW avto proda Žužek, Ljubljana, Tavčarjeva ulica 11. 14655-6

KOBILO,
pridno in popolnoma zdravo, prodam oziroma zamenjam za lahek lovski vozliček. Vprašati Hotel »Metropol«. 14657-6

NOVI ZABOJI
osemdeset komadov, mere 74×60, in nekaj sortiranih vreč in jutovine naprodaj. Naslov v ogl. odd. Jutra. 14726-6

SPALNICO
orehove imitacije kakor tudi kuhinjsko opravo poceni prodam. Se priporoča Zor Jože, mizar, mojster, Aljaževa cesta 14, Ljubljana 7. 14722-6

PREPROGA
čilim, perzijska 250×315, nova, naprodaj. Posredovalci izključeni. Cesta v Rožno dolino 26, pritl. 14725-6

SUKNO
volneno, za eno moško obleko, prodam. Naslov v vseh posl. Jutra. 14715-6

NOVE RJUHE
prodam. Naslov v vseh posl. Jutra. 14716-6

»UNDERWOOD«
pisalni stroj, malo rabljen in »Triumphator«, računski stroj, prodam. Ponudbe na ogl. odd. Jutra pod »Nove«. 14720-6

PRODAM
nekaj sodov, od 30 do 50 l, primernih za kislo zelje, po zmerni ceni. B. Guščin, Vodnikov trg 2. 14734-6

MODERNO POHIŠTVO
s kavči, popolnoma novo, obstoječe iz desetih kosov, furnirano z orehovo koreninio, prodam. Cena 25.000 lir. Ogledati vsak delavnik. Naslov v ogl. odd. Jutra. 14731-6

ORIGINAL SINGER
krojaški stroj, skoraj nov, šiva naprej in nazaj, proda hišnica Pred Skofijo 19. 14732-6

NAPRODAJ
1 obednica, 3 omare, 1 omara s predali, blazine, like, steklenina in druge hišne potrebščine. Skrabčeva 4-I, od 15. do 18. 14739-6

Kupim

ELEKTROMOTOR,
enofazen, 220 V, 0.75—1 HP, kupim. Hvala, Ljubljana, Bizjanova 25. 14376-7

KUPIM MLIN
za mletje sadja in stiskalnico. Buffet, Staničeva 17. 14366-7

HARMONIKO,
še dobro ohranjeno, do 80 basov, kupim. Ponudbe na ogl. odd. Jutra pod »Začetnik«. 14424-7

KOLESA,
moška in ženska, kupi tvrdka »Prometa«, nasproti križanske cerkve. Tel. 43-90. 14428-7

»LJUBLJ. ZVON«,
letnike 1881 do 1900, kupim. Plačam dobro. Ponudbe na ogl. odd. Jutra pod »Ljublj. Zvon«. 14461-7

KUPIM
kamnodrobilec (Schuderbrecher) za produkcijo od 3 do 5 kub. m gramoza na uro. Ponudbe s ceno na ogl. odd. Jutra pod: »Kamnodrobilec«. 14360-7

KUPIM
staro gasilno sesalko s platnenimi cevmi. Ponudbe s ceno na ogl. odd. Jutra pod »Gasilna sesalka«. 14361-7

PIANINO
in manjše klavirske harmonike kupim. Ponudbe na ogl. odd. Jutra pod »Plačam deloma z živežem«. 14507-7

RABLJENE MOŠKE
obleke, perilo, čevlje, pohištvo, postelnino, žimnice in druge predmete stalno kupuje Drame Alojzija, Gallusovo nabrežje 29. 14593-7

HLEVSKI GNOJ,
večjo količino, kupim. Ponudbe z navedbo cene na ogl. odd. Jutra pod »Hlevski gnoj«. 14596-7

KUPIM
lepo zapestnico (obroč). Babšek, Slomškova 3. 14604-7

KUPIM
malo rabljeno: 1 brzoparilnik za 80—100 litrov, 1 mali električni hladilnik, 1 malo stiskalnico za grozdje. I. Figar, pilarna, Vošnjakova 12. 14585-7

ZAMENJAM
KOTEL
za kuhanje svinjske krme, nov ali rabljen, ca 60 l, kupim. Ponudbe na ogl. odd. Jutra pod »Brzoparilnik«. 14701-7

LOVSKO PUŠKO
dvocevko, kal. 12, v dobrem stanju, prodam. Ponudbe na ogl. odd. Jutra pod »Lovec«. 14705-7

železo, okroglo, 30 mm, v palicah po 7 m, za betonsko drobno; razlika doplačilo. Ponudbe na oglas. odd. Jutra pod »Železo«. 14587-7

BETONSKO ŽELEZO
kupim in plačam dobro. Ponudbe na ogl. odd. Jutra pod »Železo«. 14588-7

KUPIM
voz na peresih z diro, nosilnost okrog 2000 kg. Ižanska cesta 102. 14591-7

PARNI KOTEL
od 4 do 6 m² kurilne ploskve in do 4 atm. kupim, plačam dobro. Ponudbe na ogl. odd. Jutra pod »Kotel«. 14577-7

KUPIM
pogrezljiv šivalni stroj. Ponudbe na ogl. odd. Jutra pod »2000 lir«. 14566-7

PSA-ČUVAJA,
prvovrstnega, kupi Čebin, Wolfova 3/I. 14567-7

KUPIM
Griebe-Schroeer, I. zvezek angleško-nemški slovar. Ponudbe na ogl. odd. Jutra pod »Slovar«. 14544-7

ZNAMKE,
zbirke ali partije Massenware kupim. Ponudbe na ogl. odd. Jutra pod »Znamke«. 14536-7

DECIMALNO
tehtnico do 150 kg kupi mlekarna »Drama«, Ljubljana, Erjavčeva 2. 14539-7

RJAV KRZNEN PLAŠČ
in čevlje iz kačjega usnja, kupim. Ponudbe na ogl. oddelek Jutra pod »Kačje usnje«. 14530-7

TRICIKELJ
v dobrem stanju, kupim takoj. »Sirk«, Podmilščakova ul. 11. 14526-7

OKROGLO MIZICO
z 4 fotelji, iz hrastovega lesa, zelo dobro ohranjeno, kupim. Ponudbe na ogl. odd. Jutra pod »Garnitura«. 14524-7

KUPIM
kakšen lep nakit, uro, ali kaj podobnega. Ponudbe na ogl. odd. Jutra pod »Zlato«. 14519-7

MIKROSKOP
precizen, kupim. Ponudbe na ogl. odd. Jutra pod »Zdravnik«. 14517-7

KUPIM RADIO
prvovrstne znamke, blokiran ali neblokiran. Ponudbe na ogl. odd. Jutra pod »Odličen-novejši«. 14510-7

OTROŠKI VOZIČEK
športni, dober, predvojni materijal, železno ogrodje, kupim. Ponudbe na ogl. odd. Jutra pod »Dober«. 14504-7

KUPIM:
kinoprojektor, klebmašino, stojalo za filmsko kamero, kompendium, previjalnik, pripravo za napise, vse za 9,5 mm in električni svetlomer. Naslov v vseh posl. Jutra. 14460-7

ŠPORTNO MOŠKO KOLO
dobro ohranjeno, kupim takoj. Naslov v vseh posl. Jutra. 14463-7

DESKO KOLO
kupim. Ponudbe na ogl. odd. Jutra pod »Kolo«. 14442-7

MAL GASPERČEK
kupim. Naslov v vseh poslovalnicah Jutra. 14389-7

ŽELEZNE SODE
po 200 l od petroleja, kupi »Papirocel«, Lepodvorska 23. 14478-7

ŽELEZNO PEČ
veliko, kupi »Papirocel«, Lepodvorska 23. 14479-7

OTROŠKI VOZIČEK
športni, kupim. Ponudbe na ogl. odd. Jutra pod »Nujno rabim«. 14487-7

KOPALNO BANJO
masivno, dobro ohranjeno, kupim. Naslov v vseh poslovalnicah Jutra. 14490-7

»ROLLEIKIN«
kinofilm adapter za Rolleiflex avtomat, kupim oz. zamenjam za elekt. svetlomer »Sixtus«. Ponudbe na Foto Bem, Wolfova ul. 6. 14500-7

PLOŠČE
za tlakovanje vrta cca 200 kv. m, kupi tovarna Pekatete Vič. 14392-7

STAVBNO DVIGALO,
najraje sistema »Bobe« in 150 l betonski mešalec tudi v slabšem stanju, kupim. Ponudbe na ogl. odd. Jutra pod »Dvigalo«. 14672-7

STARE AVTOMOBILE,
motorna kolesa ter gume za motorna kolesa. Plačamo izredno dobro. Gasogeno - Merkur, Puharjeva 6. 14679-7

PLAČAMO ZELO DOBRO
za stare bicikle, bicikelj-gume, motorna kolesa ter gume za motorna kolesa. Gasogeno-Merkur, Puharjeva 6. 14682-7

SREBRNO LISICO
kupim. Naslov v vseh posl. Jutra. 14608-7

STELAŽE ZA JABOLKA,
dobro ohranjene, kupim. Naslov v vseh posl. Jutra. 14610-7

RADIO-APARAT
boljši, kupim. Ponudbe na ogl. odd. Jutra pod »Dobro ohranjen«. 14659-7

ŽELEZEN ŠTEDILNIK,
rabljen, kupim. Ponudbe na ogl. odd. Jutra pod »Dobro ohranjen«. 14641-7

»PREDŠOLSKI OTROK«,
dr. Dragaševo knjigo, kupim. Naslov poslati v ogl. odd. Jutra pod »Otrok«. 14630-7

DOBRO PLAČAMO
pisalne in računske stroje, klubeko garnituro, omare za knjige, preproge in sesalce prahu znamke »Elektrolux«. Ponudbe s ceno pod »Nova pisarna« na ogl. odd. Jutra. 14625-7

ŠIVALNE STROJE
z okrogim in dolgim čolničkom, kupimo, plačamo, zelo dobro. V poštev pridejo tudi suma s ročnih strojev. Ponudite trgovini »Ogled«, Mestni trg 3 (vhod skozi vežo). 14619-7

KUPIM RADIO
novejše tipe. Ponudbe na ogl. odd. Jutra pod »Odličen«. 14713-7

RADIO
po možnosti nemške znamke, novejši, dobro ohranjen, kupim. Naslov v vseh posl. Jutra. 14712-7

PREPROGO
dobro ohranjeno, kupim. Jakoš, Vrtača 4. 14724-7

MOŠKO SUKNJO
zimsko, dobro ohranjeno, kupim. Ponudbe na ogl. odd. Jutra pod »Srednje postave«. 13723-7

KUPIM
dobro ohranjeno damsko in otroško kolo. Ponudbe na odgl. odd. Jutra pod »Plačam«. 14736-7

PRAZNE STEKLENICE
vseh vrst kupim in dobro plačam. B. Guštin, Vodnikov trg št. 2. 144735-7

KUPIM
dva dobro ohranjena ali nova modroca, odeji in pregrinjalo. Ponudbe na ogl .odd. Jutra pod »Solidno«. 14733-7

ZIMSKI PLAŠČEK
za petletnega dečka, kupim. Naslov v vseh posl. Jutra. 14743-7

KUPIM RADIO
bolješe znamke, blokiran ali neblokiran. Ponudbe na ogl. odd. Jutra pod »Brezhibno«. 14742-7

GOBE
**suhe, nove —