TITO

Pred dobrim letom smo izgubili tovariša Tita. Ni ga več med nami. Od njegove smrti naprej mi Tito pomeni še nekaj več. V srcu mi je prazno. Leto dni ga že ni več med nami, toda on živi v naših srcih. Prizadeval si je, da bi bili vsi narodi enakopravni, da bi ne bilo na svetu vojn. Mir!

Tito mi pomeni up v prihodnost.
Tito mi pomeni sonce.
Tito mi pomeni prostost, svobodo.

Mi živimo v miru zato, ker so se naši očetje pod Titovim vodstvom bojevali za zlato svobodo.

Vsakomur so prišle solze v oči, ko je zvedel za Titovo smrt. A ostajajo njegove ideje, pomembna načela, kako moramo živeti v prihodnosti.

JANA ROHNE, 7. b
OŠ Adolfa Jakhla

● Aktiv predsednikov pionirskih odredov

Na začetku letošnjega šolskega leta smo se predsedniki pionirskih odredov vseh osmih centralnih osnovnih šol v občini zbrali na sedežu ZPM. Nekaj časa smo bili kar v zadregi in smo se samo gledali. Z nami sta bili sekretarka zveze Vera Bajič in Stana Dimnikova, ki vodi svet za delo s pionirji.

Najprej smo poročali o pripravah za svečane pionirske konference na Dan pionirjev. Že ob tej točki smo se razživeli, trema je minila in kritično smo ocenili, kaj je bilo dobro in kako ne bi smelo biti.

Nadalje smo se pogovarjali o tem, kako bomo na šolah sprejemali pionirske programe, da bo pri tem udeležen sleherni pionir. Enako smo se odločili tudi za sprejemanje programa JPI. Nato je tovarišica Stana predlagala, naj bi se v takem sestavu dobivali kar na šolah, in to vsak mesec na drugi. Prisostvovali bi pionirskemu sestanku šole, se nato pogovorili o tem, kako delajo pionirji na posameznih šolah ter medsebojno primerjali in usklajevali delo. Že naslednji mesec smo se dobili na naši šoli, nato na OŠ Ketteja in Murna, kasneje pa v Sostrem in v Polju.

Povsod z zanimanjem poslušamo, kako rešujejo probleme, kako izpeljejo akcije, kakšne naloge si postavljajo. Vse te izkušnje s pridom uporabljamo v svojih odredih.

Sedaj komaj čakam, da se spet dobimo, saj smo že dobri prijatelji. Seveda se na vsaki šoli izkaže tudi gospodinjski krožek, ki nam pripravi prigrizek in razprava po sestanku se tako razvname, da gredo mentorji prej domov kot mi! Mislim, da nam je ta oblika dela v pomoč, tako da nismo pionirski odredi zaprti sami zase, predvsem pa dobimo zavest o skupnem delu, ki nas povezuje.

ŠPELA ŠUŠTERŠIČ,
OŠ Leopolda Mačka-Boruta

● Za čisto okolje

Vsak ve, da otroci radi jedo sladkarije, papirčke pa mečejo kar na tla, čeprav so zanje namenjeni smetnjaki. Tudi nekateri odrasli se obnašajo tako.

Pri nas v Kašlju ni nič drugače. Ko sem se pred nekaj dnevi odpravljala v posteljo, mi je očka predlagal, da bi bilo lepo in prav, če bi se otroci iz okolice zbrali in vse bližnje ulice temeljito počistili. Tudi sam nam bo pomagal. Ne vém, če bom mogla v akcijo pritegniti vse otroke, čeprav vemo, da nam narava daje hrano in življenjski prostor.

Midva z očkom pa ne bova odnehala.

SAŠA SAMSA,
novinarski krožek
nižje stopnje
OS Edvarda Kardelja

SAMO STRELEC KOMENTIRA

VPRAŠANJE

V nedeljo, 10. maja je bil kolesarski maraton za rekreativce v počastitev dneva osvoboditve. Ali se vam ne zdi, da so z njim kolesarji zakasnili in niso pravočasno prišli na cilj?

KOMENTAR

Nikakor ne! Znano je, da naši rekreativci, ki jih uspešno organizira Rog — Franek, vozijo s hitrostjo prek 30 kilometrov na uro. To pa pomeni, da so kolesarji krepko prehiteli pohodnike in pred njimi prišli na cilj.

Zato, spoštovani tovariš, namesto da tičite v pločevini in neplodno razmišljate, raje zajahajte kolo in vse vam bo postalo jasno.

Zbodel je MAM,
narisal pa JOŠ

Kratko, pa jasno

Želja mladih je bila, da praznujemo skupaj s Titom. Zato smo si izbrali za svoj praznik Titov rojstni dan.
Prikazujemo različne dejavnosti mladih.

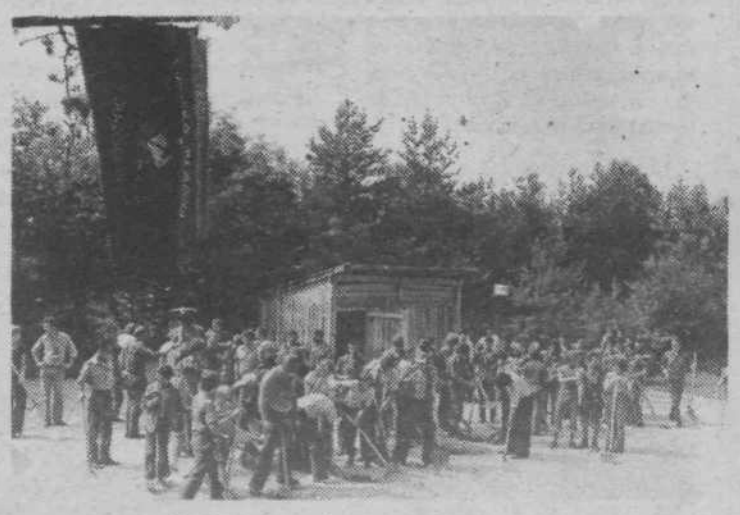

Če je treba, primemo za vsako delo

Tu smo najboljši

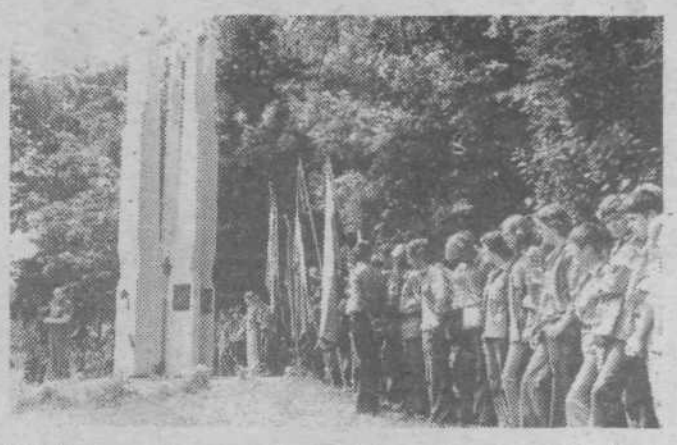

Mladinske partizanske pohodne čete s svojim ogromnim članstvom negujejo tradicije NOB in spoznavajo zgodovino naše revolucije

Tako smo se in se bomo dogovarjali

Tolikokrat pa seveda tudi proslavljamo

Vse slike: foto arhiv OK ZSMS

● Delovni ljudje in občani, mladinke in mladinci!

Občinska konferenca ZSMS Ljubljana Moste-Polje

vabi

na zaključno slovesnost X. tedna mladih Moščanov v ponedeljek 25. maja ob 17. uri v dvorani na Kodeljevem.

Prireditev, na kateri bodo nastopili cicibani, pionirji in mladina, bo potekala pod naslovom **Jugoslavija, Jugoslavija** in geslom **Narodu, ki ima tako mladino, se ni treba bati prihodnosti.**

OK ZSMS
Ljubljana Moste-Polje

● Obisk tovariša Sotlarja

Prejšnji mesec nas je obiskal generalmajor Franc Sotlar. Pripovedoval nam je o svojih spominih iz NOB in posebej o Jožetu Moškriču, o njegovem delovanju pred vojno in med njo vse do njegove tragične smrti februarja 1943, ko so ga fašisti ranjenega ujeli v Podlipoglavu in ga po hudem mučenju usmrtili kot talca na Polici. Leta 1951 je bil proglašen za narodnega heroja.

Kot udeleženec mnogih bitk in bojev je tovariš Sotlar povedal prenekatero podrobnost iz tistih časov. Veliko nam je povedal o slavni bitki na Pugledu.

Mnogi borci — občani iz krajev sedanje naše občine so bili med voditelji vstaje in v začasni slovenski vladi, ki je leta 1943 izbrala delegate za II. zasedanje AVNOJA. Prav slovenska delegacija je na zasedanju predlagala, naj tovariš Tito dobi naziv maršala Jugoslavije. Albin Grajzer in Miloš Zabukovec sta bila člana zaščitne enote GŠ NOV in POJ. Med drugim sta branila Titovo pečino med desantom na Drvar leta 1944.

Na koncu svoje zanimive pripovedi je tovariš Sotlar poudaril, da moramo biti mladi občine Moste-Polje ponosni, da živimo v krajih, kjer se je revolucija rodila in rasla, kjer so živeli ljudje, ki so s svojo krvjo gradili našo domovino. Za svobodo in za mir jim ni bilo žal žrtvovati življenj, ni jim bilo hudo, da morda oni osvoboditve ne bi doživeli. Bojevali so se za nas in za naš lepši in boljši jutri.

TONČKA GAŠPERŠIČ, 8. b
OŠ Toneta Trtnika-Tomaža

● Risbe na temo o prometu

Poleg tekmovanja Kaj veš o prometu, o katerem smo pisali v prejšnji številki Nsk, je bil objavljen tudi razpis občinskega sveta za preventivo in vzgojo v cestnem prometu za najboljšo risbo na temo o prometu.

Vse risbe, ki so prispele na razpis, so bile najprej razstavljene v OŠ Adolfa Jakhla, potem pa so bile prenesene v prostore občinske skupščine Ljubljana Moste-Polje, Proletarska 1, kjer so si jih lahko ogledali tudi drugi občani.

Namen tekmovanja in razpisa ni bil dosegati prva mesta, ampak spodbuditi mlade k nadaljnjemu učenju prometnih predpisov in nadaljnji skrbi za čimvarnejšo udeležbo otrok v cestnem prometu. Mnogo truda in dela so v to vložili mentorji na osnovnih šolah. Brez njihovega požrtvovalnega prostovoljnega dela ne bi beležili tako dobrih rezultatov.

Vsa ta prizadevanja pa prispevajo k boljši prometni varnosti naših otrok.

G. M.

Naša SKUPNOST
glasilo zdit Ljubljana moste-polje

Ustanovitelj in izdajatelj je občinska konferenca Socialistične zveze Ljubljana Moste-Polje.

Predsednik izdajateljskega sveta je Slavko Gerlica, podpredsednik pa Bogdan Šturm.

Glasilo urejajo: Leon Čepe, Ivo Gajič, Darja Juvan, Marina Juvančič, Cveto Pavlin, Jože Petek, Milan Pritekelj (glavni in odgovorni urednik), Janez Ribnikar in Mile Štimec. Tehnični urednik Janez Šuster. Izhaja štirinajstdnevno v 23.000 izvodih.

Rokopisov ne vračamo. Objavljene prispevke honoriramo po pravilniku, izplačujemo jih prek žiro računov ali blagajne uredništva. Izplačila zapadejo v 60 dneh po objavi.

Uredništvo in uprava: Ob Ljubljanici 42, tel. 43-277, tekoči račun pri SDK Ljubljana 50103-678-48043, OK SZDL Ljubljana Moste-Polje, Naša skupnost. Tisk: tiskarna Ljudska pravica v Ljubljani, Kopitarjeva 2. Časopis prejemajo vse družine v občini brezplačno na domove.

Na pobudo svojega predsednika so se mladi v KS 25. maj odločili, da bodo vsa lesena igrala, klopi itn. prostovoljno prebarvali s sadolinom in jih tako ohranili pred propadanjem in uničenjem. Vsa pohvala za organizirano delo, mladim v ponos in vsem drugim za zgled, kako ohranjati tisto, kar imamo.

KANCIJAN HVASTIJA