Jugosl. Svitjet
351 W. 52 St.

SLOVENIJA

THE SLOVENIA The only South Slavic Newspaper in Wisconsin
OFFICIAL ORGAN OF THE SOUTH SLAVIC BENEVOLENT SOCIETY "SLOGA" OF WISCONSIN.
URADNO GLASILO JUGOSLOVANSKE PODPORNE ZVEZE "SLOGA" V WISCONSINU.

"Entered as second - class matter De cember 22, 1915, at the post office at Milwaukee, Wisconsin, under the Act of March 3, 1879."

NO. 7. ST. 7. MILWAUKEE, WIS., FEBRUARY 14, 1919 — 14. FEB. 1919 VOL. 5. LETO 5.

NA NASLOV EKSEKUTIVE S. R. Z.

Mnogo naročnikov Slovenije nas je do sedaj že vprašalo, zakaj naš list ne agitira za milijondolarski fond SRZ, čeravno je bila Slovenija eden izmed ustanoviteljev te organizacije in je zagovarjala z vso vnemo idejo Jugoslovanske federativne republike. Drugi naročniki nas vprašujejo za naše mnenje o tem fondu, o vrednosti in namenu istega. Vsem tem vprašateljem odgovarjamo, da uredništvo Slovenije danes ni na jasnem glede tega fonda, čeravno se je trudilo dobiti jasno sliko na podlagi informacij, izdanih od eksekutive SRZ in na podlagi tistih prizorov, ki se vršijo za kulisami, o katerih naše časopisje malo in nejasno, ali pa celo nič ne poroča. Ta dva vira raznih takih podatkov, na katerih si človek more ustvariti zanesljivo sodbo, sta si po našem spoznanju popolnoma nasprotna, to je, da vsak izmed njih stavi delo SRZ v drugačno luč. To bi se reklo na kratko, da igra eksekutiva SRZ dvo-obrazno vlogo, eno v javnosti, drugo za kulisami.

To je le naše mnenje; morda se motimo in celo želimo, da bi se motili, kajti organizacija nam je preveč pri srcu, da bi se ne bali zanjo. To je tudi vzrok, da smo se do sedaj vzdržali kritike, oziroma obelodanjenja našega mnenja. Toda sedaj je prišel čas, ko smo prisiljeni podati svojim čitate'jem jasen odgovor na njihova vprašanja in pomisleke. Toda, ker naša želja nikakor ni podirati, temveč pomagati pri delu, zato stavljamo na eksekutivo SRZ nekaj vprašanj in jo prosimo, da na iste takoj jasno in stvarno odgovori ter tako razkadi meglo, ki visi v ozračju ameriške javnosti. In ako bo ta odgovor zadosten, da pobije vsa ta nasprotna mnenja in obdolžitve, se bomo z vso vnemo zopet oprijeli agitacije v korist te organizacije in v zagovor njene eksekutive.

Ta vprašanja so:

1) Če je milijon-dolarski fond resnično namenjen za proti-italijansko propagando, bi bila ta propaganda vendar mnogomnogo vspešnejša, in fond sam toliko večji, če bi pri tej akciji sodelovali vsi ameriški Slovenci. Saj nam je vendar bilo poročano, ko se je delal kompromis med Narodnim večem v Washingtonu in SRZ, da bosta organizaciji postavili skupno fronto proti italijanskim imperialistom. Ako je torej eksekutiva SRZ spoznala, da je milijonski fond dobra in potrebna stvar, zakaj ni skušala zanjo pridobiti Slovencev v nasprotni organizaciji? Ali bi ne bil upliv te akcije na Italijane, zlasti pa na vlado Združenih držav za 100 odstotkov večji, če bi vsi ameriški Slovenci nastopili kakor en sam mož? Kdo je kriv, da se ameriški Slovenci prepiramo za oslovsko senco v takem važnem in odločilnem času, ko se odločuje usoda enega milijona naših bratov v domovini? Vsi smo proti italijanski grabežljivosti in z malo izjemami vsi za republiko; zakaj potem ne delamo skupno?

2) Ako je res, da bo eksekutiva uporabila milijondolarski fond za proti-italijansko propagando, potem mi prav iz srca želimo vedeti, kedaj bo s to propagando pričela; menda ja ne potem, ko bo mirovna konferenca že zapečatila usodo Slovencev, oziroma Jugoslovanov. Do sedaj nismo čitali še enega samega članka od eksekutive SRZ v angleškem časopisju. Zakaj se nabrani denar ne uporablja tudi v ta namen, ko je vendar znano, da so vse Združene države , to je časopisje, uplivnejši posamezniki, organizacije itd. poplavljene z italijanskimi članki, brošurami in mapami. Zakaj se The Slovenian Review, sedaj Jugoslav Review (v angleščini) pošilja v tolikem številu ljudem, ki angleščine sploh ne razumejo ne in ki so o tem vprašanju poučeni že iz slovenskega časopisja? Zakaj se The Slovenian Review ne pošilja na vse ameriško časopisje ter se tako skuša podati urednikom jasno sliko jugoslovanskega vprašanja? Kje je in kakšna je še druga obrambna propaganda? Kaj in kako misli SRZ o proti-nemški propagandi, katero omenja v svojih cirkularjih?

3) Dokler mirovne konference še ni bilo na vidiku, tedaj je eksekutiva SRZ nabrala večjo svoto denarja pod pretvezo, da pošlje svojega delegata na mirovno konferenco in da ustanovi svoje urade v Washingtonu, Švici itd. Zakaj nima SRZ svojega delegata v Parizu, ki bi pomagal drugim tamkajšnjim jugoslovanskim zastopnikom pri njihovem delu in Pariz seznanil z razpoloženjem in zahtevami ameriških Slovencev in drugih Jugoslovanov? Tako sigurna je bila eksekutiva o tem, da pošlje delegata na mirovno konferenco, da je šla pred konvencijo SNPJ in tam zahtevala podporo zanj. Zakaj sedaj ni delegata, ko so bila sredstva na razpolago v ta namen? Ali je morda res, kakor se sliši iz raznih strani, da SRZ še vedno nima toliko kredita v Washingtonu, da bi moglo dobiti en sam potni list? Ali je res, da je SRZ v Washingtonu smatrano še vedno za nekako ne-bodi-je-treba organizacijo? Do sedaj smo poslali ja že več deputacij v Washington in te delegacije, oziroma delegatje, so nam vedno vedeli toliko povedati o svojih vspehih pri ameriški vladi. Kje so ti vspehi? Ali je res, da eksekutiva nima dostopa do vlade v Washingtonu brez posredovanja, oziroma priporočila Narodnega Veča? Ali je bil res kompromis med Narodnim večem in SRZ samo "kamufladž", da skrije SRZ svoje popolne nevspehe pri naši vladi in da si s pomočjo prejšnjih nasprotnikov SRZ skrije svojo impotentnost pri izvrševanju svojega programa?

4) Prosveta piše v eni izmed zadnjih številk: "Govori se le o Reki in Dalmaciji, toda o Trstu, Gorici in Notranjskem ni nikjer besede. Ali je usoda teh slovenskih krajev že zapečatena?.." Kaj se godi za kulisami?" Tu Prosveta sama jasno priznava, da ne ve, pri čem je, in urednik je vendar član eksekutive SRZ. Nihče izmed nas v Ameriki nev e, pri čem da je. Zakaj eksekutiva SRZ s popolno gotovostjo trdi v svojih cirkularjih za milijondolarski fond, da bo naredila to in to, da bo rešila Slovence italijanskega žrela, ko niti ne ve, če je usoda slovenskih krajev že zapečatena ali ne? Ali je potem pravilno in taktno zahtevati od ljudi denar pod tako dvomljivimi pretvezami, kakor je ravno rešitev tega vprasanja? Ali nismo mi nasprotnikom vedno očitali, da obljubujejo ljudem nekaj, za kar ne vedo, če bodo mogli dati ali ne? Ali ni eksekutiva SRZ danes prav na isti nečedni poti? Kje je doslednost?

5) V kakšen namen se bo porabil milijondolarski fond v slučaju, da se izkaže, da je S. R. Združenju nemogoče kaj uplivati na pravično rešitev slovensko-italijanskega vprašanja in tako ne bo mogoče izvršiti namena, za katerega je bil v prvi vrsti nabran? Odgovor, da je treba denar za demokratiziranje Jugoslavije, je zelo klavern vspričo dejstva, da so se v Jugoslaviji sami že do sedaj ustanovile organizacije, ki so bolj demokratične kakor so pa naše v Ameriki in o katerih bi bilo bolje misliti, da naj bi prišle one k nam v Ameriko nas demokratizirat kakor pa da bi mi hodili nje. Ali ni vojna naše rojake v starem kraju tako visoko demokratizirala, da bodo smatrali nas za pravi ameriški "joke", ako jim bomo povedali, da smo jih prišli učit demokracije pri tem, ko bodo oni od nas pričakovali kruha?

6) Ali da je eksekutiva kako zagotovilo, da se milijondolarski fond ne bo porabil v kake strankarske namene, če bi se izkazalo, da so sedanji nameni nedosegljivi ali nepraktični. Ako je milijondolarski fond res namenjen samo za dobrobit vsega naroda, zakaj se eksekutiva SRZ nikakor noče izraziti, da se bo ta denar porabil za najbednejše med bednimi rojaki, temveč se izgovarja samo na demokracijo in svobodo, ki lahko pomeni sto različnih stvari. Zakaj se eksekutiva SRZ izogiblje jasnosti v tako važnih vprašanjih?

7) Ali ni način nabiranja milijonskega fonda skrajno nedemokratičen, čeravno je fond sam deloma namenjen za demokracijo? Ali ni reven rojak izvršil svojo narodno "dolžnost" v isti meri, ako je daroval v ta fond en sam dolar, kakor premožnejši rojak, ki je daroval $50. Zakaj naj ima eden več "časti", kakor drugi, zakaj naj ima potem eden tri zvezde, eden pa nobene? Ali je to socialna pravičnost? Ko so se prodajali Liberty bondi je dobil vsak kupec enak znak ne glede, če je kupil za $50 ali za $50,000. Ali je to demokratično, da se uporabljajo grožnje, črne knjige in druga taka teroristična sredstva za izsiljevanje denarja od naših ljudi? Ako so naši ameriški rojaki res tako navdušeni za SRZ, zakaj se jih potem skuša terorizirati? Ali hoče eksekutiva SRZ s terorizmom in diskriminacijami učiti in propagirati demokracijo?

8) Zakaj odvrača eksekutiva SRZ naš narod od prispevanja za Jugoslovanski pomožni sklad (Jugoslav Relief Fund) med tem, ko glasila te organizacije same poročajo o nepopisni bedi in potrebi, v kateri se naš narod v starem kraju nahaja.

(Dalje na 4. strani.)

IZ NASELBIN

MILWAUKEE IN OKOLICA

Čitanje je pot do izobrazbe! Dobre knjige dobite v Čitalnici, ki se nahaja v Iliria dvorani. Uradne ure od pol 8. do 9. zvečer ob sredah in od pol 9. do pol 12. ure dopoldne ob nedeljah. Pristopnina je 50c in mesečnina samo 20c. Postanite član, ako še niste!

V ponedeljek 10. t. m. zjutraj okrog pete ure je neki neznan zlikovec, kateremu so morale biti razmere znane, se splazil v gostilno in stanovanje rojaka J. Orešnika na Reed St. ter preiskal in izpraznil žepe spečim "borderjem" in gospodarju ter nato vse zaklenil, da niso mogli iz stanovanja. Tatu je najbrže dišal gostilničarjev denar, katerega je imel v cigarni škatulji pod zglavjem, toda k sreči je škatulja zlezla izpod zglavja ob zid, kjer je ni našel zlikovec. V njej se je nahajalo 700 dolarjev. Ker ni tat našel denarja, je vzel izpod zglavja revolver. Tat je skušal srečo ravno ob času, ko je zvonila ura za vstati; slišali so ga skoraj vsi, pa so mislili, da hodi po sobah kdo domačih, ki je že vstal.

Od 1. marca naprej bo stal v Milwaukee kvart mleka 12 c mesto 13 kot sedaj. Tako so izjavili prodajalci mleka, ker so se pobotali z pridelovalci mleka za nižjo ceno.

V petek je trčil dr. Fr. A. Malone iz Waterford s svojim avtomobilom v avtomobil B. B. Weber-ja na 21 in Greenfield Ave. Weber je bil na mestu mrtev. Z Malonejem sta se peljale Mrs. Jacobsen in Bahr, ki ste bile prepeljane v bolnišnico, Na Mrs. Bahr so zdravniki izvršili cezarsko operacijo. Dete je bilo popolnoma nepoškodovano. Mati bo ozdravila. Priče so izpovedale, da je dr. Malone vozil prehitro, radi česar je obdolžen umora. Zdravnik je bil le malo poškodovan.

V nedeljo 9. t. m. je umrl na svojem domu 319 — 1st Ave Frank Remic na pljučnici in španski influenci. Pokojnik je bil star 46 let, doma iz Pustopolja pri Rečici na Sp. Štajerskem. Bil je član dr. Sloga št. 1 J. P. Z Sloga. Zapušča ženo in eno hčerko.. Pogreb se je vršil v torek 12 februarja.

Charles Sonnenberg, star 40 let, mašinist, je bil obsojen na 35 let ječe od sodnika A. C. Backus, ker je zlorabljal svojo lastno 12 letno hčerko. Pri obsodbi je Sonnenberg jokal kot dete.

George Curtis, "yello taxi" voznik je vozil v pondeljek ponoči farmarja J. Hollorn, katerega se je zdel račun za vožnjo previsok, radi česar je Curtis farmarja prijel ter mu vzel sto dolarjev. Curtis to zanika ter priznava, da je vzel samo $14.95 katero vsoto bi mu bil moral farmar plačati.

Slovenska šola za državljanstvo, katero je organizirala Slovenija, prav dobro napreduje. Vpisalo se je v njo že 30 rojakov, tako, da so sedanji prostori že premajhni.

Veliko ogorčenje je vladalo zadnji teden v Kenoshi, ker so delodajalci odtrgali delavcem, ki ne mislijo ostati v Združenih državah, od njihovega zaslužka davek. Od leta 1913 je namreč v veljavi postava, da mora plačati vsakdo, ki ni državljan ter ne misli ostati v Združenih državah 2 odstotka davka od svojega zaslužka, kateri znesek mora odtegniti delavcu delodajalce. Prvi papir vas ne oprosti tega davka, ako ne mislite ostati tukaj. Ako se hočete izogniti tega davka, morate izjaviti, kadar ste za to vprašani, da mislite ostati tukaj stalno in prosti ste, čeravno nimate prvega papirja.

—o—

Minnesota.

DULUTH. — Pet oseb je bilo obsojenih vsak na 60 dni na prisilno delo, ker so se pregrešili zoper "suho" postavo. Med njimi so John Bolanich in D. Rakovich.

—Smolo je imel L. Mandich. Policaj mu je ponudil, da kupi vstopnico za dobrodelno zabavo redarjev in Mandich se je priduši, da nima denarja rekoč, "preiščite me" in dvignil roke. Policaj ga je ubogal ter pri njem našel nabit revolver ter ga zato aretiral. Med potom mu je ponuja' $20, da ga izpusti. Na sodišču se je izkazalo, da je bil Mandich aretiran 2. okt., ker je najel G. Offerta, da bi ta ubil T. Rudulovicha in da je bila obsodba preložena na 1. marca. Bil je obsojen sedaj na 1 leto.

CHISHOLM. — Občinski svet je imenoval Frank Gouže-ta, blagajnika Merchants in Miners banke za odbornika pri "park board" za tri leta.

GILBERT. — Umrl je Frank Komotar, star 25 let na influenci. Doma je bil od blizu Kamnika. — Smrt je pograbila tudi mladega Leo Ravnikar-ja. — Starišem John Kraker je umrla 14 mesečna hčerka. — Po dolgem bolehanju je umrl Peter Skube, doma iz Zivčja pri Ribnici.

VIRGINIA. — Aretiran je bil Mihael Grevich, obdolžen, da je zaklal 17. novembra Mihaela Malkovich-a, katerega se je zakopalo brez preiskave, češ, da se je bil ponesrečil. Truplo Malkovicha bodo najbrže izkopali.

HIBBING. Poroča se, da se bori John Golob s smrtjo v Fort Snelling. Ranjen je bil na Francoskem.

—Spoznani so bili krivim, da so prodajali alkoholne pijače sledeči: Tomaž Jugovich iz Buhl, John Grivich iz Mountain Iron, N. Sova iz Virginia in drugi.



SLOVENSKA IZKUŠENA

BABICA

IN

BOLNIŠKA

POSTREŽNICA

TEREZIJA M. KRAPSHE.

313—3rd AVE TELEFON HANOVER 1605

The First National Bank of Milwaukee

UNITED STATES DEPOSITORY

Glavnica & Preostanek $ 4,000,000

Plača 3% Obresti na hranilne Vloge

Hranilne vloge vložene prvih pet uradnih dni v mesecu se obrestujejo že od prvega dneva v mesecu

Velika razprodaja alkoholnih pijač

Ker hočem zmanjšati svojo veliko zalogo raznovrstnega žganja, prodajem najboljše žganje, ki je "bonded 100 proofs" v steklenicah po primernih cenah.

Plačate lahko z "Liberty bondi" in z "War Saving Stampsi".

Jozef Tratnik 268 FIRST AVENUE

Spomin iz preteklih časov.

To se je dogodilo in sicer prav zares. Stariši na Slovenskem pri Metliki so imeli edinega sina z imenom Ivan. Ko je bil star 18 let, je dobil veliko veselje do samokresa ali podomače pištole. Zato je prosil mater večkrat, naj mu da denar za njega. "Beži, beži", je dejala mati, "pa bodi pameten! Še soli nimam za kaj kupiti!" Čez nekaj dni je zopet prosil mater, da mu ga kupi. "Kaj pa boš s samokresom?" je jezno vprašala mati "Strelal bom za veliko noč", odgovori nadebudni sin. "Ali ne veš, da tega ne puste orožniki?" pravi mati. "Saj me poznajo," je rekel Ivan, "ker smo sosedje. Ne bo nič hudega!" Mati pa je tarnala, da nima denarja in da je treba kupiti koruze in škornje. Sin pa je pa je silil le svoje in rekel: "Pomagati vam hočem do denarja." Mati ga gleda začudeno in vpraša: "Kako, ljubi sinek?" Ivan prične govoriti o svojem načrtu rekoč: "Grem v Škrbec in hočem nasekati voz bukovih drv. Drva bova prodala v Metliki, pa mi boste dali goldinar in pol. Ta drugo naj bo vaše, kar se dobi več." Rečeno storjeno. Da bi ga bili videli, kako veselo je sekal Ivan drva. Nobeno drevo ni bilo pretežko za vzdigniti. — Čez par dni sta mati in sin imela drva na metliškem trgu naprodaj. Pride neki Metličan, ogleduje si drvai n vpraša: "Koliko hočete za drva?" "Štiri goldinarje", odgovori mati. "Kaj mislite," se norčuje Metličan, "saj jih dvakrat lahko vse odnesem." "Ako jih odnesete, vam jih dam zastonj," odgovori mati. "Če hočete, vam dam tri goldinarje in pol," pravi Metličan. "Drva so prodana", odgovori hitro nato žena. — Ivan si je kupil samokres in veselo streljal za veliko noč. Predno je odšel v Ameriko, je pištolo očistil rekoč: "Naj bo na omari, dokler ne pridem iz Amerike nazaj." — Ivan še danes rad strelja v Ameriki, namreč kozle, samokres pa je skoraj gotovo že bil vzet po onih, katerim je vojna odbila perutnice.

Šiba.

DOPISI

Biwabik, Minn.

Cenjeni urednik:— Prosim priobčite v vaš list nekoliko iz naše naselbineš Mrzlo je kot v ruski Sibiriji; burja piše kakor po divjem Wyomingu; snega pa je preveč celo zame, ki delam devet čevljev dolge korake. Sedaj ga imam do polovice, potem pa veste, da ga je dosti. Kar se tiče pijače, je pa bolj žalostno, ker je ni mogoče dobiti javno, ampak toliko je pa je, da je sedaj več pijancev kot jih je bilo preje, ko smo še imeli gostilne. Domačega vina ne manjka nikjer. Pravijo mu podomače "Praskavec" in nekateri mu pravijo tudi "Galileje". To vam je kapljica! Ako izpije človek eno steklenico, nima dovolj, ako pa izprazni dve, potem je pa dva dni neumen; meša mu glavo in bogvari, kdor je slabega želodca, kajti on mora biti vedno pripravljen za najhujše! Vsakdo menda ve, kaj mislim in zato mu pravijo praskavec. Uboge gospodinje, koliko morajo sedaj pretrpeti s pijanci in z galilejcom. Poznam nekoga, ki je že bedast od tega vina, odkar so saluni zaprti. Bog odpusti grehe tistim, ki so delali za prohibicijo. No, sedaj pa še hočejo prohibicijo za tobak. Jaz bi jim svetoval, da še naj prepovejo meso, krompir in druga jedila za delavca, kapitalist pa naj ima vsega dosti, delavec pa koruzne žgance in zelje, kramp in lopato ter koplji za kapital. Oni žive svobodni, ali nam ne puste živeti!

Z delo mgre tudi bolj slabo, ker se ne dobi dela nikjer, kajti obrtoval je en sam rudnik, pa še ta je sedaj prenehal za nedoločen čas. — Ker ne počiva nesreča nikdar, je tako tudi v soboto 1. feb. izbruhnil ogenj v rudniku Belgrad, kateri je zahteval eno žrtev, rodom Italijana, Francesco Rolly, kateri zapušča ženo in 5 otrok. Danes je šestega, pa še niso ognja pogasili, akoravno je mnogo "Safety First" oseb z okrožja na delu z rešilnimi maskami — Tako se nam kaže prav slabo ta zima: pride pa vsak mesec prvi, ko delavec šteje, koliko je zaslužil. Tedaj se rudarji shajajo na ofici; eni preklinjajo, drugi pa so zopet zadovoljni, to je oni, ki so še precej zaslužili s kontraktnim delom. Poznam skupino, od katere je zaslužil vsak po $8.17. To je največ; drugi zaslužijo manj, 7, 6, 5 in pol, toda preklinjali so tisti ki so zaslužili samo po $4.90, pa so morali še bolj delati kot oni za 7 ali 8 dolarjev. To je kontrakt, toda rudar zasluži še manj, če ne dela kontrakta kot oni delavci, ki delaju na vrhu, kjer je plača $4.94.

Jaz sam delam za to plačo. Enkrat sem delal v Missouri Pacific Round House v Pueblo, Colo. za $1.25 po deset ur; za hrano in stanovanje pa sem plačal 20 dolarjev na mesec, nekaj za perilo in druge drobnarije ter sem moral biti vedno suh brez denarja od plače do plače. Vse to je minilo. Ako sedaj plača $50 za hrano in stanovanje, še vedno ostane po $100. Bil sem v nmogih krajih na zapadu, posebno v Colo (Leadville) in Utah.

Delal sem že vsakovrstna dela za pasjo plačo, hrano pa plačeval drago. Ko sem delal v Leadville, Colo. in stanoval na 317 Elm St. sem služil tedaj po $3.50 na dan, to je po 13 ur dnevno. Sedaj sem toliko na boljšem, da delam le po 8 do 9 ur, če delam ali ne, ker imam plačo na uro. Toda tako delo se dobi tukaj le prav redko, ker ti povsod ponudijo kramp in lopato, katerega orodja sem se izogibal že od nekdaj. — Pozdravim vse čitateljice in čitatelje Slovenije (čitateljicam dam vedno prednost).

Klativitez.

(Le oglasite se še!)

———o———

Greensburg, Pa.

Cenjeni urednik:— Prosim malo prostora v vašem listu.Čitam dopise od vseh krajev, le iz naše naselbine se malokdo oglasi in zato hočem opisati jaz nekoliko naše razmere. — Na društvenem polju napredujemo dobro; imamo štiri različne organizacije zastopane in vsa društva dobro napredujejo. Zima je bila lepa. Dobili smo malo snega, ki pa je takoj hitro izginil, da imamo vreme kot spomladi, med tem ko smo imeli lansko zimo hud mraz. Take zime že ni bilo od leta 1907 kot je letošnja.

Delavske razmere so se pa zelo poslabšale, ker delamo v premogokopih le po tri dni na teden. Izgleda skoraj tako slabo kot leta 1909 ter izgleda, da bodemo tudi letos prišli do tega, da bodemo šli v aprilu na štrajk. Ne želim ubogemu delavcu in trpinu slabih časov, želim pa, da bi se vsi zedinili in delali skupaj kot en mož in ena glava in da bi se zavedali svojih pravic, da bi ne mogli kapitalisti vedno prešati naših moči ter da bi imeli pravice, ki nam gredo. Naši kapitalisti ne poznajo osemurne postave, ki je bila narejena v Washingtonu, kajti delati moramo sedaj od šeste ure zjutraj do pol pete popoldne, to je celih deset ur na dan. Vidi se, da nas hočejo izkoriščati nas proletarce ter nas zakopati na dnu zemlje. Delavec, zdrami se ter se zavedaj svojih pravic in svojih dolžnosti do sebe in svojih sodelavcev! — Ne svetujem nikomur hoditi semkaj za delom, ker jih je že itak tukaj dovolj brezposelnih. Kadar se bodo razmere izboljšale, bom že poročal. Pozdrav vsem čitateljem, listu pa mnogo naročnikov.

Naročnik.

Skrben mož bo vprašal

ZA NASVET BANKIRJA O DENARNIH ZADEVAH KER TO JE STROKA BANKIRJA.

VI STE DOBRODOŠLI V NAŠI BANKI RAVNO TAKO Z MALO VLOGO KOT VELIKO.

MOŽ, KI NAPRAVI MNOGO MALIH VLOG BO IMEL NEKEGA DNE VELIKO VSOTO.

Napravite to banko vaš biznesdom

AMERICAN EXCHANGE BANK

ARCADE BUILDING

Mitchell St. in 3. Ave.

National Ave. in Reed ST.

Zakaj bi kupovali
ČEVLJE
na Grand Ave, kjer morate plačati visok dobiček, če jih dobite po nižji ceni pri
ANTON PUSHAVAR
441 — 51st Ave
(1-1|2 bloka severno Nat'l)
Vzamem za plačilo tudi W. S. S.
Pri meni so še bili vsi zadovoljni.Prepričate se lahko pri onih, ki so že kupili pri meni!

RAD BI IZVEDEL

kje se nahaja moj prijatelj

MARTIN JELENC

Slišal sem, da me je iskal po listih.

Če bo čital teh par vrstic, naj se oglasi na spodnji naslov.

ANTON ERZNOŽNIK
LLOYDELL, PA.

Postala je narodna banka.

Z veseljem naznanjamo, da se je **"German Bank"**, ustanovljena kot državna banka leta 1856 sedaj v

SECURITY NATIONAL BANK OF SHEBOYGAN

z dovoljenjem čarterja št. 11150 od kontrolerja denarja v Washingtonu, D. C. s privoljenjem, da pričnemo poslovati kot narodna banka z dnem 21.februarja 1918.

Security National Bank je prevzela poslovanje German Bank

s kapitalom $250,000.00
s preostankom $250,000.00
z nerazdelj. dobič. .. $ 65,000.00
z hranil. vlogami $3,750,000.00

Vsi uradniki German banke so obdržali iste svoje urade v novem podjetju.

Zahvaljujemo se našim mnogim prijateljem za poset in zaupanje, katerega so stavili v staro pionirsko podjetje ter se priporočamo za nadaljevanje istega

SECURITY NATIONAL BANK v Sheboygan.

West Allis, Wis.

Cenjeni rojaki, Rečičani in Kokarčani! Nehala je teči človeška kri in naši rojaki v starem kraju trpe veliko pomanjkanje, ker jim je štiriletna vojna vzela vse; nimajo obleke, niti tečne hrane; otroci prosijo zastonj svoje lačne matere za košček kruha; mnogi kličejo zastonj za svojimi očeti, ki so prej skrbeli zanje; naši očetje, matere, bratje trpe med njimi! Mislimo, da ni med nami rojaka, kateremu bi se ne smilili. Mi, ki ne poznamo tukaj pravinzaprav pomanjkanja, jim kot posamezniki ne moremo pomagati, pomagati jim pa zamoremo skupno zelo mnogo. Ako združimo naše raztresene moči vsi Rečičani in Kokarčani, zamoremo olajšati gorje sirotam v naših občinah. Poglejmo rojake iz občine Ljubno, ki je od nas oddaljena samo poldrugo uro, kako so oni tukaj požrtvovalni; za sirote že imajo blizu tisočak. Čast jim gre, ker se spomnjajo, od kod so prišli in kje je njihov rojstni kraj. — Tako moramo tudi mi! Ali bi ne bilo lepo, če bi se mi iz rečiške in kokarske občine združili, segli vsak v svoj žep in darovali za uboge sirote. Naš narod umira lakote in je torej pomoč nujno potrebna. Naša sveta dolžnost je, da jim priskočimo na pomoč. Zbralo se nas je nekaj rodoljubov, da se lotimo tega dela **in zato vas vabimo na shod v nedeljo 16. februarja ob 9. uri dopoldne** v Harmonie dvorano. Apeliramo na vse Kokarčane in Rečičane, da pridejo na ta shod, kjer se bo razpravljalo, kako bi se zamoglo najuspešnejše pomagati našim sirotam. Vabimo tudi ves ženski spol!

John Turk in John Ocvirk.

"SLOVENIJA"
The Slovenia
Tednik.
Izhaja vsaki petek.
Založnik: Družba Slovenija.
383 First Ave Milwaukee, Wis
Telefon Hanover 1648
Naročnina:
Vse leto $1.50
Pol leta ..... $-.75
3 mesece ..... $-.40

"THE SLOVENIA"
Weekly.
Publisher: Slovenia Publsh. Co.
Owned by F. X. Veranich.
383 First Ave., Milwaukee, Wis.
Subscription.
One year $1.50
6 months ..... $-.75
3 months ..... $-.40
Posamezna številka 5 centov

18

ŠIBRE.

(Piše Šilopik.)

Koliko prahu je zopet dvignil v Ameriki Trošt s svojim prihodom! Koliko potrebnega in nepotrebnega krika! Šel je v Evropo v službi Združenih držav, da širi protiavstrijsko propagando, mesto da bi bil šel na srbsko fronto, kamor se je, kot je zatrjeval, vpisal kot prostovoljec.

* * *

Sedaj je krik prepozen, gospoda! Preko vaših glav in vaše volje je delal. Kako nas je priporočil ali očrnil pri dr. Koroščcu v Parizu, to ve samo on in tega ne bomo izvedeli tako hitro.

* * *

Ako bi nekateri gospodje pogledali dobro malo nazaj, bi videli, da tasti, ki se najbolj jeze, bi oni sami lahko bi šli čez njega, gospoda Trošta ter zares dosegli prave uspehe in ameriške Slovence postavili v boljšo luč. Kdo se ne spominja, da je bilo na konvenciji SRZ predlagano, da bi se poslalo, če mogoče s pomočjo Združenih držav, agitatorja v Italijo, da bi širil tamkaj protiavstrijsko propagando. Ali ne vidite sedaj vsi, kako na mestu in potreben je bil ta predlog, kajti, če bi se bilo SRZ zavzelo za tak korak, bi bil v Evropo poslan zastopnik SRZ in ne Trošt in bi danes ne bilo treba tega krika in vika!

* * *

Gotovi gospodje imajo sedaj prav lepo priliko, da študirajo svojo vsegavednost in trmo!

Kadar se bo pisala zgodovina Slovencev, bodemo čitali v njej tudi sledeče: "V Ameriki je bivalo za časa svetovne vojne in rojstva Jugoslavije skoraj ena četrtina evropskih Slovencev. Mnogi bi nam bili radi pomagali do svobode, toda narod je imel voditelje, ki so narod cepili, da se je narod prepiral in ni mogel doseči ničesar. Osvobodili so se Slovenci izpod avstrijskega jarma na lastno pest s pomočjo predsednika Wilsona."

NA NASLOV EKSEKUTIVE S. R. Z.

(Nadaljevanje s 1. strani)

Tu smo navedli svoje pomisleke, ki nas za sedaj odvračajo od agitacije za milijondolarski fond. Teh besed nam ni narekovala nikaka strankarska strast, temveč jih je narekovala zgolj ljubezen za naš trpeči in umirajoči narod v starem kraju. Zato bomo tudi eksekutivi iz srca hvaležni, ako nam dokaže, da smo v zmoti. Ako pa ona tega noče storiti, bomo primorani smatrati molk za priznanje obdolženih napak in zmot.

—o—

ITALIJANSKE ZAHTEVE SO IMPERIALISTIČNE. UPLIVNI POZNAVATELJI RAZMER SO PROTI ITALIJI.

(Piše Arne Cheradame)

(Konec.)

Italijanske zahteve po Reki in Dalmaciji so še bolj nerazumljive, če se upošteva dejstvo, da so nasprotne pravim in stalnim interesom Italijanov samih, kot se zamore to lahko dokazati. Z vojaškega stališča ne more biti jugoslovanska država s svojimi 12 milijoni prebivalstva nevarna Italiji, niti s svojo armado, niti s svojo mornarico z ozirom na Italijo z njenimi 36 milijoni prebivalstva. Jugoslovani nimajo nobenega interesa, da bi prakticirali z ofenzivno politiko. Vrhu tega tudi nimajo sredstev. Vso njihovo delo bo koncentrirano v bodočnosti v urejevanju nove države. Ekonomično imajo Italijani največ vzroka, da so v prijateljskem razmerju z Jugoslovani. Če bi ti Italijani zagotovili Dalmacijo, bi bila ta takoj primorana, da vzdržuje veliko armado, ki bi držala v pokorščini slovanski narod, kar bi gospodarsko Italiji zelo škodovalo.

Poglejmo sedaj, če bi Jugoslavija bila Italiji potrebna. Vsakdo se zamore o tem sam prepričati, če pogleda na zemljevid nove Evrope, da je jugoslovanska država z ozirom na geografično stališče namenjena kot ščit Italije proti pangermanskim težnjam ter bi ščitila laško trgovino v vzhodni Evropi proti tekmovanju nemških industrialcev.

Vzamimo to vprašanje v pretres z evropskega stališča. Ako se Italijanom dovoli, da ostanejo stalno v Dalmaciji, bo imelo to zelo slabe posledice. Mir se ne more skeniti na pogojih trajnosti ter bi bilo popolnoma nemogoče prenoviti centralno Evropo na delavnem temelju, ki je potreben pogoj stalne zmage zaveznikov.

Reka je potrebna.

Ako v najslabšem slučaju postane Trst laški pod pogoji, da je dovoljen ekonomičen dostop Češki in krajem okoli Dunaja, katerih krajev se ne sme odrezati od morja, potem ne more postati na noben način pristanišče Reka italijansko, če se hoče, da se ne da Jugoslovanom povoda za provociranje in povzročanje težkoč. Pogled na zemljevid bo prepričal vsakega, da je Reka edino pristanišče ob vzhodnem obrežju Jadrana in da ga Jugoslovani sploh ne morejo pogrešati. Demokratizirana Ogrska in vzhodna Češka morajo imeti ekonomičen prehod skoz Reko, ki je edini izhod do morja.

Pravice Jugoslovanov na celem vzhodnem obrežju Jadrana so tako vidne, da, ako mirovna konferenca ustreže italijanskim imperialističnim težnjam v tem delu sveta, da bo posledica bankerot entente. Druga posledica pa bo, ako ne bo narod dobil pravice, katera mu gre, da ne bo vsled tega ameriška intervencija v Evropi uspešna in ne bo dosegla cilja, ki poveličuje v zgodovini velikost ameriškega vstopa v vojno.

Med ligo narodov in jugoslovanskim problemom je zelo tesna vez. Vidno je, da če 3 ali 4 odstotki Italijanov, ki so v Dalmaciji dado Italiji pravico, da se nastani v Dalmaciji ter tako onemogoči življenje 96 odstotkom tamkajšnjim Jugoslovanom, ki se zavedajo popolnoma svojih narodnih aspiracij in pravic, potem ne bo problem družbe narodov nobena politična rešitev.

Problem svobode morja je direktno prizadet v jugoslovanskem vprašanju. Ali bi ne bila krivica prepovedati 35 milijonom prebivalcev v centralni Evropi dostop do morja s tem, da se Italiji dovoli, da bi zasedla ne samo Istro, ampak tudi obrežje Dalmacije, sedaj, ko se splošno zahteva v javnem interesu svoboda na morju po vsem svetu. š č

Ako bi taka politika bila dovoljena, je jasno, da bo svoboda morja velika ničla ravno tako kot liga narodov.

Sporazum potom medsebojnih koncesij.

Jugoslovanski problem bo ugodno rešen samo tedaj, če popuste Italijani in Jugoslovani. Ako se ne dovoli Italiji, da lastuje Jadransko morje v politijnem smislu, potem je popolnoma naravno, da mora biti njena pozicija na Jadranskem morju zasigurana, kar se zamore doseči, če se da Italiji razen Gorice in Gradiške pol Istre. Ker je prebivalstvo tega ozemlja slovensko, bi ta rešitev bila velika koncesija od strani Jugoslovanov. Ta koncesija bi dala Jugoslovanom pravico, da popuste ravno tako Italijani, to je, da se Italija odpove vsem zahtevam temu ozemlju ter pusti Slovane tamkaj popolnoma svobodne.

Potem, ko sem študiral različne rešitve tega vprašanja, sem prepričan, da bo ta geografična rešitev še najbolj mogoča v pravici, ker se upošteva interese obeh strank, namreč politične interese. Rešitev bi se zamogla doseči z najmanjšimi težkočami ter bi bila s tem omogočena rekonštrukcija centralne Evrope sporazumno z obema, z interesi in z ideali zaveznikov.

Skoraj brez dvoma bo najbrž konferenca sprejela rešitev italijansko-jugoslovanskega problema, katerega sem omenil. Z ozirom na na nekompromisno zadržanje italijanskih imperialistov, se mora vsekakor moč javnega mnenja slišati takoj brez odlašanja. Kdor študira argumente obeh strank, mora videti, da je rešitev mogoča kot je pred meseci priporočal senator Lodge in Th. Roosevelt, za katerim žalujejo vsi misleči Francozi.

—o—

NOVICE S PRVIH DNI JUGOSLAVIJE.

Mariborsko sodišče popolnoma slovensko. — Pod tem naslovom se poročajo imena tistih nemških in nemškutarskih uradnikov, ki so se zaobljubili za Nemško Avstrijo, odrekli pokorščino navodilom našega poverjeništva za pravosodje in prostovoljno zapustili službo. Ker jih Marburger Zeitung proslavlja kot mučenike nemške misli, moramo ta seznam izpolniti, da jih poznamo. Naknadno so namreč prostovoljno zapustili službo še pisarniški oficiali Erjawetz, Woschitschko (nekdaj Božičko!) in Druschkowitsch. Višjesodni svetnik dr. Wokan je že prej prosil za vpokoj.

Mariborski magistrat uraduje slovenski, ako želi kaj živil iz slovenske okolice. Odvisen je namreč Maribor glede prehrane popolnoma od Slovencev. Vsak grižljaj kruha in mesa je slovenski. V drugih slučajih pa še mariborski očanci ne bi radi znali slovenski. Da, še vedno zabavljajo čez slovenske uloge, celo zavračajo jih ali trgajo. Tako jim smrdi slovenščina, toda slovenski kruh jim diši. Očividno so še v Legatovi šoli, ki sicer zdaj s polno paro uči slovenščino in s tem veliko zasluži, se niso dovolj naučili slovenščine. Potreben bo za nje poseben slovenski kurz.

Kakor da bi jih drli na meh kriče Nemci o jugoslovanskih nasilstvih. In vendar uživajo Nemci (ali bolje rečeno nemčurji) v Jugoslaviji toliko svobode, kakor je nismo uživali mi nikdar v Avstriji. Ta nemčurski krik naj bi bil naši narodni vladi opomin, da začne postopati s to zalego kakor zasluži. Kričali bodo tako in tako vedno. Čemu torej obzirnost?

Šulvereinske šole na Štajerskem zapirajo. — Maribor, 5. dec. Zaprli so dve šulvereinski šoli in sicer v Pekrah pri Mariboru in v Št. Lenartu v Slovenskih goricah.

NOVICE S PRVIH DNI JUGOSLAVIJE.

Pregnali so se. — Sodni uradniki mariborskega okrožnega sodišča, ki so izjavili, da nočejo uradovati slovensko in da raje prostovoljno zapuste službo, že začenjajo uvidevati, da so se prenaglili. Nemška Avstrija, za katero so se zaobljubili in kamor so jih že davno vlekle njihove srčne želje, jih ne mara. Kako tudi neki? Večina njih ni nemškega rodu, kar že pričajo njihova imena in za renegate se nikdo ne poteguje. V nemški Avstriji jih zlasti sedaj ne marajo, ko imajo toliko lastnih rojakov, ki so brez kruha. Omenjamo samo uvodnik v "Tagespošti", v kateri profesor graške univerze Hanausek protestira proti sklepu, da v Nemški Avstriji vsled preobilice uradništva nikogar ne sprejmejo v državno službo. Nemci si tarejo glave, kam naj spravijo svoje absolvirane juriste, ki so se štiri leta borili za domovino — za nižje uradnike se niti ne brigajo. In teh je največ! Sedaj pa se jim hoče vsiliti še toliko uradnikov nemškega pokoljenja iz jugoslovanskih krajev, ki ne pomislijo, da je doba nemških volksratov in protežiranja nemškutarjev minila. Odločno pa se moramo že tudi mi vnaprej izjaviti, da ljudje, ki so nam v najbolj kritičnem času odpovedali službo in se zaobljubili Nemški Avstriji, ne smejo biti sprejeti nazaj v našo službo, tudi če se vrnejo kot skesani grešniki. Skrbeti moramo v prvi vrsti za lastne rojake, ki nam ne bodo ob prvi priložnosti odpovedali zvestobo. Boljšega kruha moramo dati tudi slovenskim invalidom.

Bolgarija se pridruži Jugoslaviji. — Po poročilih iz Sofije se sedaj vrši v Bolgariji veliko politično gibanje. Stranka, ki zahteva, da postane Bolgarija ljudovlada ter da se pridruži Jugoslaviji, dobiva vedno več moči. Ker se je tudi kralj Boris izjavil, da je on načeloma za spremembo vladne oblike, ni izključeno, da bo kralj Boris odstopil in bo proglašena Bolgarija za ljudovlado ter iskala pridružitev k Jugoslaviji.

Italijani na Vipavskem. — Iz Št. Vida nad Vipavo se nam poroča: Tudi naš vinorodni kraj je zasedel Italijan. Menda misli tu za vedno ostati, ker je začel s pravcatim utrjevanjem. Kako težko čutimo pri nas trdo, brutalno tujčevo pest, ki gospodari tu samovoljno, brezobzirno, ne meneč se za aše vzdihe, proteste in pritožbe. — Ljudstvo, ki je že enkrat okusilo sladkost svobode, ki je že bilo rešeno izpod jarma nemške birokratske vlade, žali Bog za prav malo časa, je sedaj grozno potrto. To je grenko: Mora, ki je prej tiščala naše ljudi, je bila zmagovito poražena — ljudstvo je prosto dihalo — pa prišla je druga, še hujša — italijanska mora. Kajti kar Lahi počenjajo z nami, presega že vse meje. Izvršujejo najkrutejše rekvizicije sena, živil in lesa. Ljudstvo stoji pred prepadom strašne katastrofe! Izvršujejo pa tudi druga nečloveška dejanja. Tako je pred 14 dnevi ustavila italijanska patrulja župnika, ki je nesel bolniku sv. Popotnico in ga gnala z nasajenimi bajoneti nazaj. Šolski pouk je popolnoma prenehal. **Učitelji namreč ne smejo poučevati slovenski ampak smeli bi samo italijanski.** To je naravnost norostno! V čisto slovensko ljudsko šolo naj bi kar čez noč uvedli samoitalijanski jezik. In naši možje ter mladeniči! S kakim veseljem so se ti vračali domov, veseleč se, da so sedaj prosti trdih okov militarizma, da so si rešili življenje v tej svetovni moriji! S solzami v očeh je pozdravila mati svojega sina, ki ga je pričakovala dolga , dolga leta. Iskreno sta se pozdravila mož in žena, bratje in sestre. Vriskali so ti krasni borci, ki so se vračali prosti v prosto domovino! Ali le malo časa so bili prosti: Prišel je Italijan in jih je s silo odvedel tja proti Gradiški — v sužnjost— Krvavelo je srce materi, ko so ji odgnali sina, krvavelo je srce ženi, ko so jig nali moža, ki se je komaj vrnil! Toda v nas še tli upanje, da se bo zlomil ta blazni italijanski imperializem, kot se je nemški, da bo kmalu nastopila srečna demokratična doba, ko bomopr osto odločali o svoji usodi, ne pa kak nemčur ali italijanaš! Upamo, da bo zmagalo od predsednika Wlsona proklamirano načelo samoodločevanja narodov in plebiscita, da bomo zopet dihali pod svobodnim solncem v Jugoslaviji, po kateri smo tako hrepeneli in hrepenimo, za katero so umirali naši fantje in možje, da so jo obvarovali pod navalom sovražnih trum, ki pa sedaj zdihujejo v ujetništvu! O, pridi Jugoslavija, in reši nas neznosnega bremena!

Ponesrečen nemški in socijaldemokratičen štrajk. — V petek dne 29. nov. opoldne so nemški in socijaldemokratični železničarji kar naenkrat ustavili delo. Enako tudi nemški poštni in brzojavni uradniki. Zakaj.... Hudovali so se, ker so Slovenci vzeli Nemcem vodstvo sodnije in pošte iz rok. V kurilnici in delavnici na koroškem kolodvoru, na Tezni in na glavnem kolodvoru so emški socijaldemokratični hujskači točno ob 12. uri s surovo silo prisilili železničarje, da prenehajo z delom. Kmalu na to je prišlo odposlanstvo nemškonacijonalnih in socijaldemokratičnih železničarjev in poštnih uradnikov k poveljniku jugoslovanske armade na Sp Štajerskem, generalu Maistru. General je takoj izjavil, da ne prizna njihovih zahtev ter se z njimi ne mara pogajati. Tako so morali iti z dolgim nosom. Telefonirali so takoj v Celje, Gradec, Zidanmost in Pragersko, naj se jim tamošnji uradniki in uslužbenci pridružijo. Od 12. ure opoldne v petek do sobote zjutraj ob 8. uri res ni vozil noben vlak. Popoldne so v Narodnem domu zborovali jugoslovanski železničarji— bilo jih je okoli 200 — ki so sprejeli resolucijo, katera zahteva takojšnjo odstranjenje nemčurskih in socialdemokratičnih hujskačev iz železniške službe. Obenem so sklenili, da protestirajo proti neopravičenemu štrajku nemških železničarjev in da nastopijo vsi skupaj danes zopet službo. Naši železničarji so poslali posebno odposlanstvo h generalu Maistru in so izjavili, da bodo izvrševali vsak svojo službo tako, da bodo nadomestili dva nemška železničarja. Obenem je obljubljena pomoč iz Ljubljane. V soboto dopoldne so slovenski železničarji začeli zopet voziti v redu. Tudi pošta je dobila pomoč z dežele in Ljubljane. Če sodimo po sedanjem položaju, se je štrajk nahujskanih železničarjev in poštarjev ponesrečil. Iz nastopa nemškosocijaldemokratičnih železničarjev in poštarjev je razvidno, da so se popolnoma udinjali nemškim nacionalcem. Vse to govori zopet jasno, da so socialdemokraški voditelji plačani od nemškonacinalnih velikašev. Ljudstvo, tudi velika večina Nemcev, ostro obsoja izdajalski nastop nemške socialne demokracije v Mariboru. — Oni nemški štrajkarji, ki se niso vrnili na delo so bili odpuščeni iz službe ter so tako olajšali delo Narodnemu svetu, da je ščistil nemčurstvo.

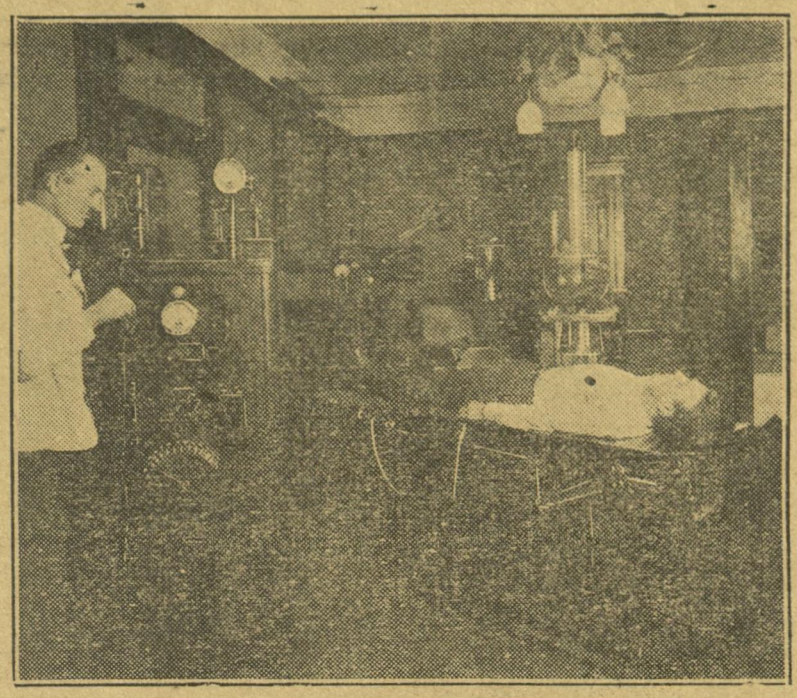

POZOR! PREMISLITE IN UKRENITE!

Zgoraj zamorete videti pravo sliko kiropraktorja G. G. Wasisco, njegov X žarčni laboratorij, opremljen z 2 X žarčnima najboljšima strojema v Milwaukee. Ako želite dobiti dobro X žarčno sliko, pridite k temu slovensko govorečemu prof. kiropraktike, ki je ozdravil mnogo bolnikov, ki se niso mogli ozdraviti nikjer drugje. Ako imate hrbtobol,revmatizem. glavobol, bolečine v ledvicah, jetrih, pljučah, želodcu, srcu ali črevesju ali drugo bolezen, obiščite tega doktorja kiropraktike, ki ima najboljši X žarčni laboratorij v Milwaukee.

G. G. Wasisco, D. C. Ph. C.

306–7 Juneau Bldg., vogal 1st Ave. in Mitchell Str.

Uradne ure: Od 9. do 11. dop. in od 3. do 8. popoldne

Ob nedeljah od 10. do 12. — Tel. Hanover 1398

Vabilo na veliko maškaradno VESELICO

katero priredi

Dr. SLOGA

ŠT. 16, S. N. P.J.

V soboto 15. februarja 1919 V HARMONIE DVORANI

NAJLEPŠE MASKE DOBE NAGRADE V GOTOVINI

Nagrade se razdele točno ob 11. uri zvečer.

Vstopnina v predprodaji 25c Pri vratih 35c

Sheboygan, Wis.

Že parkrat se ni nikdo oglasil v našem listu Slovenija in zato sem se jaz okorajžil iz naše lepe slovenske naselbine Sheboygan. Glede zime ne morem kritizirati, kajti take zime še nismo imeli, kot jo imamo letos, čeravno smo že precej na severu, smo vendar vzlic temu brez snega. Gotovo se bodete tudi zanimali za naše delavske razmere. Dela se tukaj še dosti dobro, le delo se težko dobi in tudi plače so začeli delodajalci zniževati novim delavcem. Zaradi tega ne svetujem nikomur hoditi semkaj za delom. Kadar se bodo razmere izboljšale, bom že poročal.

Mnogo čitam sedaj v časopisju, kako se Slovenci po vsej Ameriki zanimajo za Jugoslavijo in tudi mi ne spimo in ne bomo spali, dokler ne bo rešena naša domovina. V ta namen bodemo imeli dne 23. februarja v cerkveni dvorani sv. Cirila in Metoda veselico s predstavo "Turški križ". Ves dobiček te igre je namenjen za Jugoslavijo, za našo lepo domovino. Zatorej ste vabljeni vsi rojaki, da nas posetite v obilnem številu ta večer z geslom: "Položi dar domu na altar! Odpri roke in srce, otiraj bratske solze!" Nikomur ne bo žal, kdor se bo udeležil te zabave! Razen igre boste slišali tudi lepo izbrano domačo pesem.

Pozdrav vsem rojakom po Ameriki Valentin Kal.

———o———

West Allis, Wis.

Kakor je že znano slov. občinstvu, je uprizoril Slov. Narod. Izobraž. Klub Jugoslovan v nedeljo 19. jan. svojo prvo igro Naša Kri. Kot se je videlo pri tej predstavi, se Slovenci v Milwaukee in iz West Allisa zelo zanimajo za predstave, kajti Harmonie dvorana je bila nabito polna. Največje veselje igralcev je, če imajo pred seboj polno občinstva; to je plačilo za njihov trud in požrtvovanje. — Zahvalim se v imenu kluba vsemu cenjenemu občinstvu za tako mnogoštevilen obisk. — Nadalje gre hvala tudi hvala dekletom, ki so se žrtvovala pri igri ter starišem, ki so pustili svoje mlade hčerke in sinčke, da so smeli igrati. Pozabiti tudi ne smem našega rojaka L. Zakrajšeka, ki nam je šel zelo na roko in nam pripomogel k vspehu, akoravno ni bil režiser.

Delavske razmere so se sedaj poslabšale. Po nekaterih tovarnah odslovljajo delavce, na drugi strani pa dajejo delo novim za nižjo plačo. Kaerney in Tracker družba je odslovila več Slovencev in Hrvatov, od katerih so nekateri že delali po celih enajst let pri družbi. Nekateri so izgubili delo, ker niso hoteli delati ob nedeljah za navadno plačo; drugi so bili zopet odpuščeni, ker niso hoteli igrati vloge kompanijskih petolizcev. Odpuščen je bil nek predelavec (Slovenec), ker se je potegnil za delavca, ki je bil poškodovan v tovarni. Pozdrav vsem F. P.

———o———

Milwaukee, Wis.

Veselica, katero je priredil Slov. Pev. Klub Zvon v nedeljo 9. feb. je nad vse dobro izpadla. Precej prostorna dvorana je bila napolnjena do zadnjega kotička. Zvon se vsem rojakom za tako veliko udeležbo najprisrčneje zahvaljuje. Ob prilik vam drage volje vrnemo. Najlepšo hvalo na tem mestu izrekam vsem, ki ste sodelovali pri zabavi kot dram. in pevs. odsek Soc. pev. zbora Naprej, cenjeno pevsko dr. Danica iz Sheboygana, Wis. ter hrv. pevski zbor Vijenac. Najlepša hvala tudi vsem delavnim članom ter društvam, ki so nas posetila korporativno kot Lilija, Venera ter west alliški društvi Sestre Slovenije in Naprednost Slovencev. Sploh so bila vsa društva dobro zastopana. S tem je cenjeno občinstvo pokazalo, kako da ceni delo izobraževalnih društev, kako ceni slovensko pesem in dramatiko. Še enkrat vam kličem vsem hvala; vsi ste nam bili dobrodošli. Za "Zvon" M. Kramer.

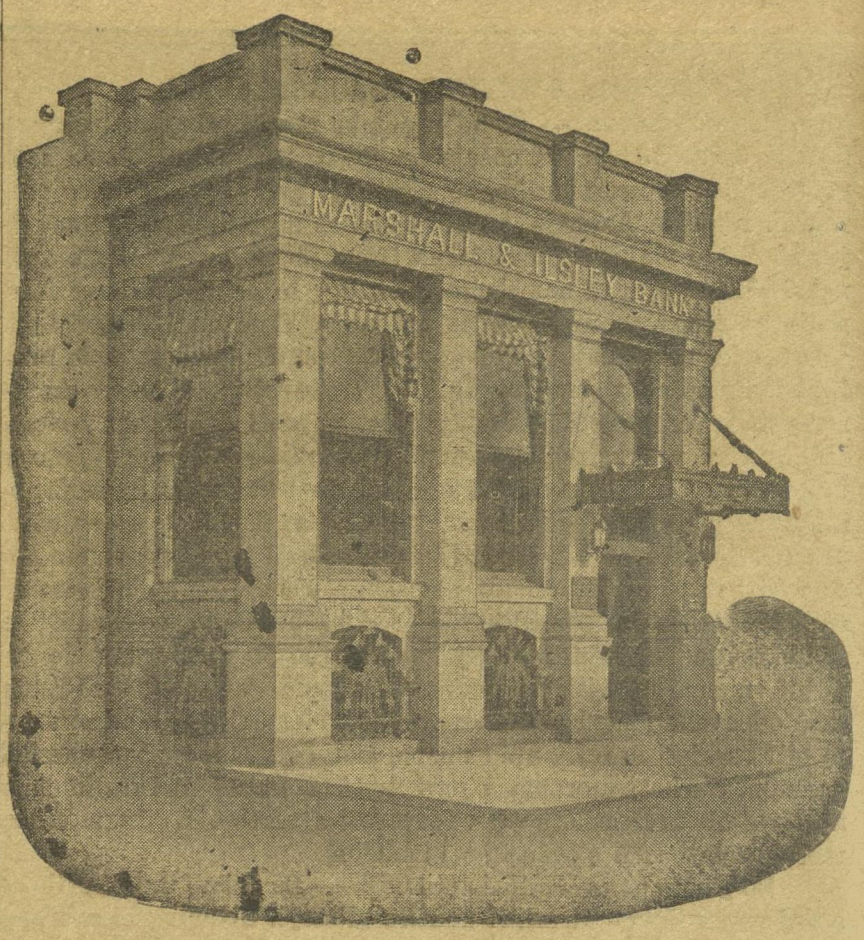

MI VABIMO
delavca, da vloži svoje prihranke v to banko ter mu zagotavljamo največjo varnost in postrežbo.

Marshall & Ilsley Bank
South Side Branch
374 NATIONAL AVE

Prva slovenska trgovina
302 GROVE STREET
(Med So. Pierce St. in National Ave.)
S pričetkom novega leta bomo prodajali, kar nam je ostalo zimskega blaga, po znižanih cenah kot na primer zimske kratke površnike (mackinaws), zimske tople hlače, tople čevlje, nogavice itd. Se priporočam
J. BREZNIK

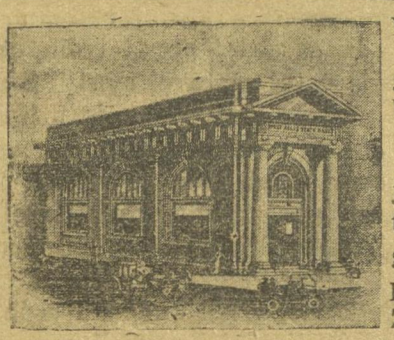

VEČ KOT DOVOLJ
je protekcija za vlagatelje v West Alliški državni banki.

Vrhu zadostnega premoženja in odgovornega vodstva, je to podjetje kot član narodnega bančnega sistema pod neposrednim nadzorstvom vlade Združenih držav.

S tako močjo in priložnostjo za poslovanje se priporočajo uradniki občinstvu te okolice za naklonjenost. — V našem hranilnem oddelku se govori SLOVENSKO in HRVATSKO.

WEST ALLIS STATE BANK
53rd & National Ave.
WEST ALLIS WISCONSIN

$100 MAŠKARADA $100
Dr. SLOGA Št. 1, J. P. Z. S
V SOBOTO ZVEČER 22. FEBRUARJA
Društvo "Sloga" vedno prva
Maškarado priredi
Dvaindvajstega februarja
V znani hali "Harmonie"
Do sto dolarjev razdelilo
Se med lepe maske bo
Za vse druge pa obilo
Druge še zabave bo.
Poj in pleši duša zlata,
Dokler je predpustni čas,
Saj potem ne bo več špasa
Ko bo prišel postni čas.
Svira slovenska orkestra

NAZNANILO IN ZAHVALA

Žalostnim srcem naznanjamo da nam je nemila kruta smrt ugrabila našo ljubljeno mater

JOZEFINO BENDA

dne 6. februarja v starosti 48 let.

Zahvaljujemo se Pevsk klubu Zvon za v srce segajočo žalostinko. Nadalje naša najiskrenejša zahvala za krasne vence društvu Naprednost Slovencev št. 3 J. P. Z. S., društvu Sestre Slovenije št. 9 J. P. Z. S., prijateljcem iz West Allisa, družini Mayer, družini John in Mary Ermenc, družini Brenkuš, družini Hren, Ferdinandu in Mary Glojek, družini Kramer, Mrs. Remsko in Mrs. Bastel, družini Vodušek, družini Albin in Mary Glojek, družini Oblak, družini Sluga, Mrs. Bevec, družini Joe in Ana Ermenc, družini Krolnik, Mrs. F. Ambruš, družini Kodel, družini Wacak, družini Jelenc, družini Ajnik, družini Anton Benda in družini Schmidt.

Frank, John in Olga, otroci **Mary Bačun** hči, **Fr. Bačun,** zet
West Allis, 12. februarja 1919

Izvrstno vino!
Doma pridelana kapljica!
Louis Bewitz
GOSTILNA
5226 National-av West Allis
Toplo priporočam rojakom svojo popolnoma na novo urejeno gostilno, kjer lačne napojim in žejne nasitim.

AHRENS and VAHL
Obuvala za vso družino.
355 GROVE STREET

GEO. A. SLATTERY
Pogrebnik
6418 Greenfield Ave, W. Allis
Telefon West Allis 246-X

PRIPOROČILO.
Otvoril sem novo
GOSTILNO
in restaurant
na 541 Park Street
(vogal 5th Ave)
ter se priporočam rojakom za dobrohoten poset.
FRANK MARKELC

Rojakom, prijateljem in znancem naznanjam, da sem otvoril na novo urejeno
GOSTILNO
kjer bodem lačne napojil in žejne nasitil. Poleg velike čaše pive in fine Raguze, so vam na razpolago izvrstne smodke. Cenjenim rojakom se priporočam za blagohoten obisk.
FRANK BOVHAN
1501 So. 8th Street, Sheboygan, Wis.

Telefon Grand 3112
I. A. Marohnic
Parobrodna agentura
Jugoslovanski notar.
V zvezi z izvrstnimi odvetniki
124 — 5th STREET . .
MILWAUKEE, WIS.

Na prodaj ali zamenjati 20 sob "boardinghouse" z gostilno in 'Pool Hall-o' Najboljši vogal za obrt na West Allisu. Vzamem cottage ali flat za delno odplačilo. Vprašajte pri
Wm. MIRGELER
7224 National Ave

Avgust ZAJC
GOSTILNA
IN PALM GARDEN
500 National Ave.,
Milwaukee, Wis.
PLES VSAKI DAN.
Imam na razpolago posebne sobe in prenočišča za potujoče rojake. Točna in dobra postrežba. — Telefon Hanover 3277

Prvi slovenski pogrebniški zavod

Priporočam slavnemu občinstvu svoj zavod, kjer boste zadovoljni.

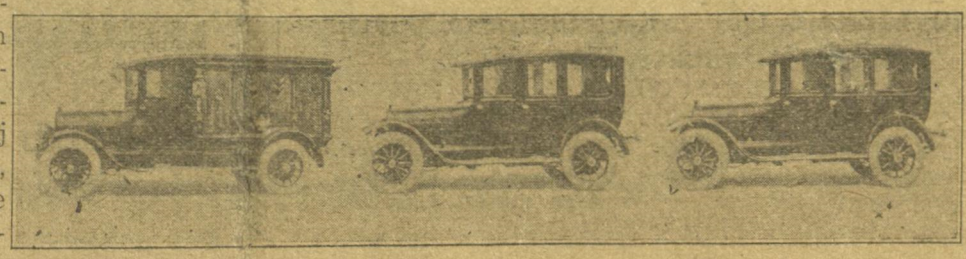

Avtomobile dobite za vse potrebe, zlasti za slučaje krstov porok in pogrebov.

FRANK FRANČIČ
UNDERTAKER 311—2nd AVE.
Telefon stanovanja: Hanover 4109-X — office Hanover 4497
Na pozive se poslužuje vsaki čas ponoči in podnevi. Kadar me rabite, oglasite se ali telefonirajte!

NAZNANILO
Cenjenim rojakom naznanjam, da sem prevzel
DELIKATESNO TRGOVINO
IN SLAŠČICARNO
5123 NATIONAL AVENUE
(vogal 52 Ave na West Allis)
Telefon West Allis 551-L
kjer imam v zalogi vsake vrste sladkarije, tobak, cigarete in cigare, kakoršne kdo poželi ter mehke pijače in delikatese.
FRANK BENDA

MIKE KIRN
309 Ellen-st. vogal Russell-av
Vzamite Delaware karo na Clinton
Telefon Hanover 2152
GOSTILNA
Za čašo piva rumenga
Pri men' rojak le nikel da

ALI STE BOLANI?



Moški
DR. LYTLE ZDRAVI NA ZNANSTVENI NAČIN MNOGE BOLEZNI MOŠKIH.
Drugi vzrok, ki napravlja mnoge bolezni je zastrupljenje krvi, kar zahteva ne samo, da se človek takoj ozdravi, ampak da rabi najboljša zdravila; v mnogih slučajih je potreben glasoviti Dr. Ehrlichov lek, za katerega je dobil Nobelovo nagralo. Ta zdravila so poznana pod imenom "Salvarsan" in Neo Salvarsan.
Dr. Lytle zdravi tudi druge bolezni kot zastarane bolezni živcev, krvi, srca, jeter, mozeg, reumatizem paralizo, zaprtje, neprebavljanje, naduho katar, hemoroide, prisad, neuralgijo in slaba prsa. Vse bolezni se zdravijo po najnovejših metodah in hitro.

Ženske
Vsaka žena, ki pozna svoje stanje, se zamore počutiti dobro, biti močna ter imeti lep čist obraz, imeti lepo telo in vse, kar jo dela krasno. V sedanjem času imamo malo žen, ki ne trpe na kaki bolezn, največ na ženski bolezni. Zato je mnogo vzrokov kot na primer slabo zgrajen sistem, vedno delo in skrb, ki muči mnoge. Je pa tudi mnogo drugih vzrokov kot slabi živci, ki povzročajo druge bolezni, največ ženske bolezn.i Znaki bolezni so sledeči: glavobol, vrtoglavica, zaprtje, bolečine v križu plin v želodcu, bljuvanje, izpuščaji in rane na koži, revmatizem kašelj in naduha.

POZOR! PREISKAVA ZASTONJ —Ako pronajdemo, da ne moremo ozdraviti vaše bolezni, vam bodemo to povedali. Po naših novih metodah smo ozdravili mnoge bolezni, za katere so rekli drugi zdravniki da so neozdravljive, ker so rabili pri zdravljenju svoje stare metode.
Ozdravili smo na stotine bolezni. Zakaj bi se ne ozdravili vi. Dr. Lytle vas vabi, da pridete k njemu takoj, da vas preišče brezplačno. Pri njem se zamorete razgovoriti v vašem jeziku.

Dr. LYTLE
230 GRAND AVE.
soba 6
MILWAUKEE, WIS.
Uradne ure: Od 9. dopoldne do 8. zvečer. Po nedeljah od 9. do 12. dopoldne.

PROŠNJA.

Jaz, Joe Gogala, se obračam do svojih rojakov za podporo. 16. maja 1916 sem se ponesrečil v Meadow Mine, Aurora, Minn. Od stropa se je utrgalo nekaj rude ki mi je padla na glavo in v oči. Posledica tega je bila, da sem izgubil vid popolnoma in sedaj sem — slepec. Imel sem tedaj prihranjenih nad 1500 dolarjev in od kompanije sem dobil 500 dolarjev. Od vsega tega je vzel advokat $160, a drugo sem potrošil za zdravila, zdravnike in za dosedanje življenje. Sedaj sem brez vseh sredstev in docela navezan na tujo pomoč. Zato se obračam do svojih rojakov s prošnjo, da bi mi pomagali, če jim je mogoče.

Doma sem iz Studenčice na Gorenjskem. Delal sem tudi na Ely, Minn. in v Racine, Wis.

Vsak cent se s hvaležnostjo sprejme in bo izkazan v časopisih.

Joe Gogala,
383—1st Ave, Milwaukee, Wis.

WILSON RAZSODNIK MED JUGOSLOVANI in ITALIJANI

Predsednik Wilson je ostal zvest svojim demokratičnim načelom. Do sedaj ni zamudil nobene prilike, da bi istih ne zagovarjal in branil. Ta načela se v prvi vrsti nanašajo na ligo narodov in na interese malih narodov. Med te slednje spadamo tudi mi Jugoslovani Nas on neustrašeno brani proti italijanskemu pohlepu. Kod bo šla naša meja, ne more še danes nihče reči. Najbrže ne bomo dobili vsega, kar želimo, a kolikor preporne zemlje bomo pač dobili, za toliko se bomo imeli zahvaliti Wilsonovemu odločnemu nastopu. Tega dejstva se Jugoslovani v starem kraju tudi zavedajo. Vsled tega je naravno, da so si oni ravno Wilsona izvolili zasvojega razsodnika. Iz Pariza se namreč poroča, da je predsednik Wlison zadnji torek prejel noto, v kateri je naprošen, da bi služil kot razsodnik med Italijani in Jugoslovani. Ta notajeposledica zadnjih razgovorov, ki jihje imel Wilson z jugoslovanskim zunanjim ministrom Trumbičem in italijanskim ministrskim predsednikom Orlandom. Poročilo zatrjuje, da jeTrumbi zahteval vso Istro, Reko in Dalmacijo. Na noti na predsednika so bili podpisani Nikola Pašič, prejšnji srbski min. predsednik, dr. M. Trumbič in dr. M. R. Vesnič, srbski poslanik na Francoskem. Ta dejstva kažejo, da je jugoslovansko vprašanje v odločilnem štadiju in da je faktično "zadaj" že rešeno.!

Calumet protestira proti Italijanom.

Jugoslovani iz Calumetaskega bakrenega okrožja, broječi nad 6,000, so storili hvale vreden korak s tem, da so sklicali velik ljudski shod, ter na tem shodu sprejeli rezolucijo in jo poslali v Pariz in sicer predsedniku Wilsonu, francoskemu ministrskemu predsedniku Clemenceau-u in dr. Antonu Koroščcu. Telegram predsedniku Wilsonu vsebuje med drugim sledeče: "Junaštvo in mučeništvo Srbije, ki je bila prva in zadnja v vojni, žrtve Jugoslovanov za zavezniško star, načela pravice in samoodločbe nam dovoljujejo prositi vas, da rešite naše domove pred neopravičeno italijansko invazijo in okupacijo." Telegram na Clemenceau-a pa vsebuje med drugim tudi tele krepke besede: "Principi narodnosti, ki se uporabljajo pri Alzaciji in Lotaringi ji, se morajo uporabiti tudi pri združenih Jugoslovanih, ki so kot zavezniki trpeli in krvaveli za skupno stvar. Niti en čevelj jugoslovanske zemlje ne sme spremeniti svojega gospodarja. Jugoslovani zavračajo vse tajne pogodbe, ki so bile sklenjene brez njihovega dovoljenja. Dnevi politične sužnjosti so minuli...."

Jugoslov. Zveza Podporna "Sloga"

VSTANOVLJENA L. 1914 INKORPORIRANA L. 1915

Sedež: Milwaukee, Wis.

UPRAVNI ODBOR:

Predsednik John Čamernik, 620 National Ave, Milwaukee, Wis.
Podpredsednik: Leop. Zorko, 827 Indiana Ave., Sheboygan, Wis.
Tajnik: John Krainc, 408 Park Street, Milwaukee, Wisconsin.
Blagajnik: Ralf Čeplak, 504 Mineral St., Milwaukee, Wisconsin.
Zapisnikar: Frank Čandek, 454 — 53rd Avenue, West Allis, Wis.

NADZORNI ODBOR:

I. nadzornik: John Ocvirk, 448 — 51st Avenue, West Allis, Wis.
II. nadzornik: Ignac Kušljan, 229 — 1st Avenue, Milwaukee, Wis.
III. nadzornik: John Lenko, 300 — 1st Avenue, Milwaukee, Wis.

POROTNI ODBOR:

I. porotnik: John Rezel, 5122 National Avenue, West Allis, Wis.
II. porotnik: Anton Zorman, 1016 Ky. Avenue, Sheboygan, Wis.
III. porotnik: Fr. Zakrajšek, 117 Webster St., Pt. Washington, Wis.

POMOŽNI ODBOR:

Martin Rop, 379 National Avenue, Milwaukee, Wis.
Anton Sem, 298 — 4th Avenue, Milwaukee, Wis.
Joe Krainc, 369 First Avenue, Milwaukee, Wis.

Vrhovni zdravnik: Dr. P. Langland, National Ave. in Grove St. Seje gl. odbora se vrše vsako tretjo sredo v mesecu ob 8. popoldne pri tajniku John Krainc, 408 Park St. — Pri J. P. Z. Sloga se lahko zavarujete za $1000.00, $500,00 ali $250.00 posmrtnine in za $1.00 ali $2.00 dnevne bolniške podpore ali le za posmrtnino.

Uradno glasilo: SLOVENIJA.

VESELJE V VSAKI HIŠI

Ako nameravate kupiti gramofon, nikar ne plačajte visokih cen, predno ne vidite strojev, ki jih imam jaz na izbiro Cene so 33 ondstotkov nižje kot kjerkoli drugod; stroji pa prekašajo vsak drugi izdelek na trgu v kakovosti dela in glasu od malega namiznega pa do velikega parlor modela. W S S in Liberty bonde vzamem kot denar.

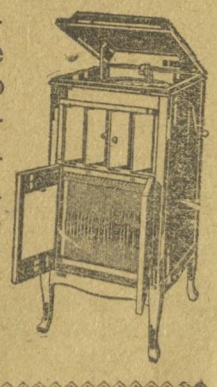



J. ARNIČ, 390–1 Ave

Demarkacijska črta. Med generalom Majstrom in nemškim polkovnikom kot pooblaščencem nemškega Wohlfartsausschussa v Gradcu so se vršila pogajanja glede demarkacijske črte med Jugoslavijo in Nemško Avstrijo na Štajerskem in Koroškem. Dogovorjena je bila sledeča črta: Radgona, Gornja Purkla, Brunnsee, Št. Vid na Voglu, Arnovž, Zagože, Ivnica na Štajerskem; Št. Pavel Grebinj, Slov. Šmihelj, Feldkirchen, Beljak, Šmohor ter od tod naravnost južno proti italijanski meji na Koroškem. Na Štajerskem se umaknejo Nemci do Wildona in ostane torej nevtralno ozemlje z Wagno, Lebringom in Strasom. Južno od te črte nimajo Nemci več pravice do rekvizicij.

Jugoslavija priznana.

Državni tajnik Združenih držav je po navodilu predsednika Wilsona priznal Jugoslavijo kot zedinjenje Slovencev, Hrvatov in Srbov s Srbjio pod srbsko dinastijo.

—o—

Ebert predsednik nove nemške republike

Prvič v zgodovini si je nemški narod sam določil vladarja. To se je zgodilo v Weimar-ju, kjer je tam zborujoča nemška narodna skupščina izvolila Friderika Eberta za svojega prvega predsednika. Ebert je po svojem poklicu sedlar, v političnem mišljenju je socialist, pripadajoč oni skupini, ki je podpirala kajzerja za čas vojne, torej je bil naravno tudi Liebknechtov nasprotnik. Čeravno socialist je Ebert uvidel, da vojni čas ni čas za radikalne gospodarske izpremembe, temveč da je treba iste uvesti počasi, od časa do časa. V tem se on temeljito razlikuje od boljševikov, ki hočejo cel državni red kar čez noč izpremeniti. Ta treznost in dalekovidnost Eberta in njegove stranke je rešila Nemčijo žalostne usode Rusije. Nekateri naši vročekrvneži hujskači in kričači naj si vzamejo za vzgled Nemčijo in Rusijo in videli bodo, kam vodi zdrava trezna in kompromisna politika in kam vodi fanatizem in brezobzirnost.

—o—

Rumunski kralj napaden.

Kakoř poroča iz Dunaja posebna brzojavka, je v celi Rumuniji vzplamtela revolucija. Kralj je hotel pobegniti iz Bukarešte s svojo familijo, a revolucijonarji so zablokadirali ceste in prisilili kralja, da se je vrnil. Pri napadu na kraljevo palačo je bil kralj obstreljen. Ljudstvo zahteva javno, da se vladajoča dinastija odpove prestolu in da se proglasi republika. Nekatera poročila zatrjujejo, da je ta revolucija v zvezi z boljševizmom. Vsekakor pa poročila niso zadostna za jasno sodbo. More se le toliko reči, da je rumunskemu kralju najbrže odpinkalo in da bo skoraj gotovo v kratkem sledil vzgledu svojega "visokega" sorodnika Viljema ter šel na kak varen kraj drva žagat.

RAD BI IZVEDEL

ZA NASLOV

FRANK KAUZIČA in LOUIS RUSS. Prosim, da se mi javita sama ali če kdo ve za njun naslov.

FRANK SEDMAK, 860—32 St.
Milwaukee, Wis.

SIMONC CLOTHING

416 NATIONAL AVE

Za nedoločen čas smo se namenili razprodajati našo veliko zalogo zimskega blaga po 20 odstotkov popusta v našo škodo in v vašo korist.

V zalogi imamo zimske suknje in sicer:

Prejšnja cena $12.50 sedaj **$8.50**
Prejšnja cena $20.00 sedaj **$16.50**
Prejšnja cena $25.00 sedaj **$19.50**
Prejšnja cena $30.00 sedaj **$24.00**

Imamo v zalogi obleke za moške in dečke, zimsko spodnjo obleko, srajce, Union Suits, pol volneni sveterji vredni $3.50 sedaj samo $1.90.

Posebnost pa imamo v čevljih, katere prodajemo sedaj po $3.50, fini moški za praznik, za delo pa po $2.75. Pri vsem blagu je znižana cena za 20 odstotkov. Pridite in oglejte si našo veliko zalogo. Za dobro postrežbo jamčimo.

V račun vzamemo tudi Liberty bonde.

Rojakom na West Allisu in okolici se priporočam za izdelovanje in čiščenje oblek vseh vrst.

John Rezel
obrtni krojač

5122 National Ave., West Allis, Wis.

VSAKOGAR SE ZADOVOLJI in DELO GARANTIRANO

Telefon West Allis 456-L.

FRANK PRAH
GOSTILNA
in Boardinghouse
870 Kinnickinnic-av
(vogal South Bay St.)
Telefon Han. 3242-R

Se priporočam rojakom za blagohoten obisk.

Frank Ermenc
300 MINERAL ST.
Edini slovenski pogrebnik
Na razpolago po dnevi in po noči.
AUTOMOBILI
za pogrebe, krste in poroke.
Cene nižje kot kje drugje.
Tel. Han. 2686-Y.

RAZPRODAJA

eno tretjino znižana cena

POHIŠTVO, PREPROGE, PEČI,
IN POSTELJNINA

Za vsako blago se garantira in dostana dom.

BADGER FURNITURE AND RUG HOUSE
306 GROVE STREET
pol bloka severno od National Ave

PRIPOROČAM PRIJATELJEM IN ROJAKOM, DA KUPIJO ŽGANJE SEDAJ, PREDNO PRIDE NA NJEGA NOV DAVEK

VZAMEM ZA PLAČILO TUDI VOJNO-VARČEVALNE ZNAMKE IN LIBERTY BONDE.

LOUIS BEWITZ
5226 National Ave
vogal 53rd Ave

SLOVENSKI SOKOLI!

Hrvatski "Sokol" poziva Slovence, ki se zanimajo za telovadno društvo "Sokol", da se jim pridružite. Hrvatski in slovenski narod v starem kraju se je združil, da je izvojeval svobodo, zakaj bi se mi tukaj ne? Sokol je bil isti, ki je mnogo pripomogel k osvoboditvi Jugoslovanov.

Naš 'Sokol' ima vežbanje vsak torek in petek od 8. do 10. ure zvečer v Harmonie dvorani. Seje se vrše vsak prvi torek istotam.

Informacije tudi lahko dobite pri g. L. Zakrajšeku v Harmonie dvorani.

HRVATSKI SOKOL.

Telefon Hanover 2410

Dr. EDWARD CASEY

Zobozdravnik

Odprto tudi zvečer od 7.—9.

204 Stumpf & Langhof Bldg
(Grove st. in National ave)