Edini slovenski dnevnik v Zjedinjenih državah.
Velja za vse leto - - $3.00
Ima nad 7000 naročnikov.

GLAS NARODA

List slovenskih delavcev v Ameriki.

The only Slovenian daily in the United States.
Issued every day except Sundays and Holidays.

TELEFON PISARNE: 4687 CORTLANDT. Entered as Second-Class Matter, September 21, 1903, at the Post Office at New York, N. Y., under the Act of Congress of March 3, 1879. TELEFON PISARNE: 4687 CORTLANDT.

NO. 105. — ŠTEV. 105. NEW YORK, FRIDAY, MAY 5, 1911. — PETEK, 5. VEL. TRAVNA, 1911. VOLUME XIX. — LETNIK XIX.

Iz delavskih krogov. Gaynor in peki.

—o—

Newyorški pekovski mojstri so naprosili župana Gaynorja, da posreduje med njimi in pekovskimi delavci.

—o—

ŠTRAJK MAŠINISTOV.

—o—

Stavbinski delavci v Patersonu, N. J., so zahtevali pripoznanje unije in ker so delodajalci proglasili "open shop", so pričeli štrajkati.

—o—

Pekovski mojstri na vzhodni strani mesta New Yorka so priredili zborovanje, na katerem so sklenili naprositi newyorškega župana Gaynorja, da posreduje med njimi in pekovskimi delavci v svrho poravnave štrajka, ker sicer se je bati novih krvavih izgredov in pomanjkanja kruha v mestu. Gaynor je izjavil, da bode prevzel ulogo posredovatelja, samo je zahteval, da se pekovski mojstri pismeno obrnejo do njega.

Voditelj štrajka Max Kazimirsky je izjavil, da je 40 pekovskih mojstrov že ugodilo zahtevam delavcev in da se drugi tudi že pogajajo z delavci. Štrajkarji so prepričani, da bodo zmagali.

Tudi v Bronxu je izbruhnil štrajk pekovskih delavcev.

Štrajk mašinistov v New Yorku se razširja.

Štrajk mašinistov zadobiva vedno večje dimenzije. Voditelj štrajka James Wilson je dejal, da je v New Yorku in okolici že 10 tisoč mašinistov na štrajku. Štrajkarji zahtevajo osemurni delavnik. V vsaki tovarni, kjer se dela več, kakor osem ur, bode nastal štrajk. Unijski in neunijski delavci se udeleže štrajka.

Štrajk stavbinskih delavcev v Patersonu.

Unijski zidarji in unijski karpenterji v Patersonu, N. J., so sklenili podpirati drug drugega, da dosežejo slednji pri delodajalcih pripoznanje unije. Delavci so predložili delodajalcem načrt delavske pogodbe v odobrenje in v podpis, toda ti niso hoteli pripoznati unije in so proglasili "open shop". Zidarji in carpenterji so nato ostavili delo in pričeli štrajkati.

Pomanjkanje kruha v New Yorku.

Vsled štrajka pekovskih delavcev na vzhodni strani mesta New Yorka je nastalo pomanjkanje kruha. Upanje je, da kmalu nastane mir v pekovski obrti, ker večina pekovskih mojstrov se je že poravnala z delavci.

Delavca ustrelil.

Italijanski delavci, ki delajo pri kontraktorju James Quinn na Flatbush Ave. v Brooklynu, N. Y., so že več dni zahtevali od svojega delodajalca izplačilo zaslužka. Včeraj niso hoteli iti poprej na delo, kakor da njim Quinn izplača zaslužek. Quinn se je izgovarjal, da ne dobi denarja od mesta za izvršeno tlakovanje. Delavci so postali siloviti tako, da je moral kontraktor Quinn bežati v gostilno. Quinn je potegnil revolver in enkrat ustrelil. Zadel je delavca Luigi Maria v trebuh, nakar je bežal naprej. Italijani so divjali za njim in bi ga bili gotovo linčali, ako bi ga bili dobili v pest. Ranjeni Luigi Maria je umrl v bolnišnici. Quinnovi prijatelji trde, da je mestna uprava kriva umora, ker Quinnu res ni dala denarja, da bi bil mogel ta izplačati svoje delavce.

—o—

Ženske zahtevajo žensko za načelnico policije.

Ženske v Bostonu, Mass., so prišle do prepričanja, da je policijska uprava slaba. Women's Homestead Association je zahtevala, da se imenuje ženska za načelnico policije.

Amerikanske socialne in politične zadeve.

—o—

V Baltimore je bil v navzočnosti predsednika Tafta otvorjen tretji narodni mirovni kongres.

—o—

PREISKAVE PROTI TRUSTOM.

—o—

V poslanski zbornici je predlagal poslanec Kerbly iz Indiane, da se izpremenijo zakoni o izročitvah zločincev.

—o—

Baltimore, Md., 3. majnika. V navzočnosti predsednika Tafta, Andrew Carnegieja, kardinala Gibbonsa in drugih dostojanstvenikov je bil otvorjen tretji narodni mirovni kongres. Predsednik je v svojem govoru omenil razsodišče pogodbe z Anglijo in se tudi dotaknil razmer v Mehiki. Dejal je, da imajo Združene države miroljubne namene nasproti Mehiki. Tudi Andrew Carnegie je govoril o razsodišči pogodbi med Anglijo in Združenimi državami in je hvalil Angleže, ki so tako hitro in z veseljem sprejeli predlog, da se vsa preporna vprašanja med obema državama mirnim potom poravnavajo.

Demokrati so odredili preiskave proti trustom.

Washington, 3. maja. Demokrati, ki imajo v poslanski zbornici večino, so sklenili, da preiskuje odbor devetih poslancev kupčijske transakcije United States Steel Corporation ali jeklenega trusta. Ta odbor naj dožene, ako ima jekleni trust protizakonite zveze s Pennsylvania Steel Co., Cambria Steel Co., Lackawanna Steel Co. in drugimi družbami. Kongresni poslanec Francis iz Ohio je predlagal, da se preiskujejo tudi kupčijske zveze American Woolen Company, ki kontrolira vso volneno industrijo. Tudi proti ekspresnim družbam bodo demokrati uvedli preiskavo.

Izročitveni zakoni.

Washington, 3. maja. Poslanec Kerbly je predlagal v poslanski zbornici, da se izpremenijo zakoni o izročitvah zločincev. Po načrtu bi imeli le državni ali zvezni sodniki pravico odločevati o izročitvi zločincev, ne pa tudi policijski sodniki, kakor dosedaj. Za prestopke teh predpisov je določena zaporna kazen do desetih let in globa do $5000.

—o—

Štrajkarji so napadli delavce.

Med Grand, Hester in Allen St. so včeraj štrajkujoči pekovski delavci napadli Georga Lipskega in njegove spremljevalce, ker Lipsky ni hotel podpisati novega dogovora z unijo štev. 100. Štrajkarji so Lipskega tako pretepli, da je v nezavesti obležal na cesti. Njegovi spremljevalci so ušli.

Tri otroke umoril.

Boston, 3. maja. Thomas Haggerty je danes srečal svojega prijatelja in mu mirno pripovedoval, da je ponoči umoril svoje tri hčerke, stare 4, 7 in 10 let. Policija je šla v Haggertyjevo stanovanje in res našla vse tri otroke mrtve. — Oče je bil aretiran. Kaj je nesrečnega moža napotilo, da je umoril svoje otroke, ni znano.

Cena vožnja.

—o—

Parnik od Austro-Americana proge

LAURA

odpluje dne 10. maja 1911.

Vožnja stane iz New Yorka do:

Trsta in Reke	$35.00,
Ljubljane	35.60,
Zagreba	36.20.

Vožnje listke je dobiti pri Frank Sakser Co., 82 Cortlandt St., New York.

MESTO BANGOR, ME., V KATEREM JE DIVJAL PRED DNEVI HUD POŽAR.

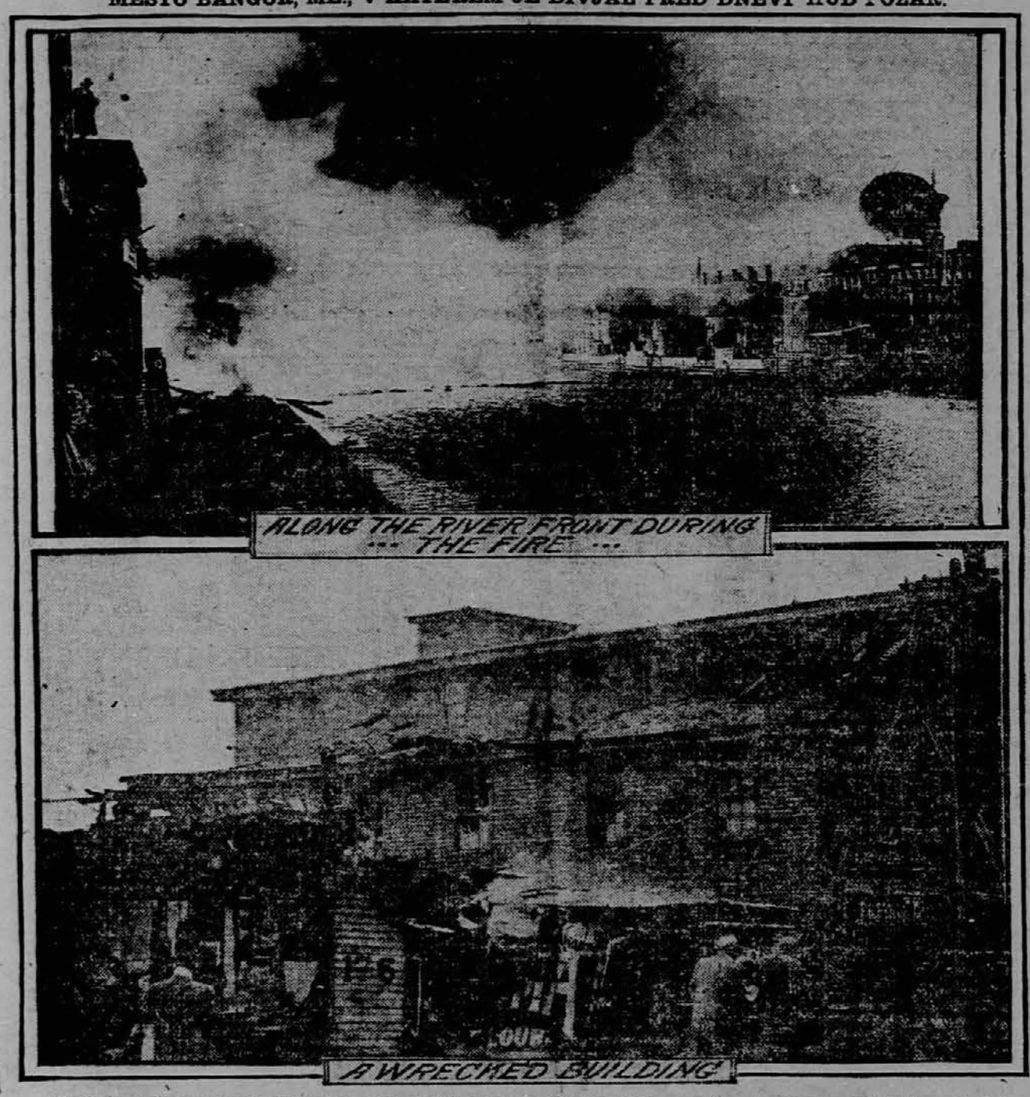

Zadnji požar v mestu Bangor, Me., ki je provzročil 5 milijonov škode, je nastal baje vsled tega ker je neki postopač v šupi vrgel še gorečo cigareto na tla. Požar se je bil tako hitro razširil, da se je bilo bati, da upepeli celo mesto. Pogorela je ena tretjina mesta. Mestna uprava je takoj po požaru storila vse korake, da zgradi javna poslopja, ki so bila pogorela. Bangor je bilo leta 1791. inkorporirano kot "Town" in od leta 1834 ima mestni statut.

Krvavo zločinstvo. Žena umorjena.

—o—

V basementu hiše štev. 528 zap. 123. cesta v New Yorku je bila predvčerajšnjim popoludne umorjena Mrs. Annie Molnar.

—o—

MORILEC JE POBEGNIL.

—o—

Mož je našel ženo ležati v krvi na tleh, ko je prišel z dela domov.

—o—

Predvčerajšnjim so našli v hiši štev. 528 zapadna 123. cesta v New Yorku hišnico Mrs. Annie Molnar v njenem stanovanju, ki se nahaja v basementu, umorjeno. Ko je mož prišel proti večeru domov, so se nekateri stanovalci v hiši pritožili, da še hišnica ni prižgala luči v veži in na stopniščih. Povedali so možu, da so jo že klicali, da pa se ni nihče oglasil v stanovanju. Mož in drugi stanovalci so šli nato v stanovanje in našli ženo ležati v kuhinji na tleh. Bila je mrtva. Na vratu je imela dve veliki rani. Molnar je tekel takoj po policista in mu naznanil umor. V miznem predalu so našli dolg kuhinjski nož, ki je bil krvav, iz česar sklepajo, da je bila žena s tem nožem umorjena.

Molnar in njegova žena sta oba z Ogrskega in sta šele eno leto poročena. Žena je bila stara 25 let. Molnar je šel iz Wieserjeve tovarne na zapadni 43. cesti ob 5. uri in je šel najprej k svojemu prijatelju Louis Harunu na 930 West End Ave.

Mrs. Kern, ki stanuje v hiši, kjer se je izvršil umor, je izpovedala, da je okoli 4. ure videla ženo na dvorišču in okoli pete ure jo je klicala, pa ni dobila iz stanovanja nobenega odgovora. Neka druga žena je rekla, da je videla okoli 4. ure nekega tujega možkega v basementu, pa ga ni mogla natančneje opisati. Detektivi pravijo, da se je morala žena z vso silo braniti proti napadalcu. Vse dosedanje poizvedbe po morilcu so bile brezuspešne.

Iz Avstro-Ogrske. Cesar v Budimpešti.

—o—

Cesar Fran Josip je dospel v Budimpešto, kjer ga je občinstvo navdušeno pozdravilo.

—o—

V SVETO DEŽELO.

—o—

Spor nemške in češke socialne demokracije pri državnozborskih volitvah.

—o—

Budimpešta, 3. majnika. Cesar Fran Josip je dospel semkaj in je bil na poti do kraljevskega dvorca burno in navdušeno pozdravljen. V Budimpešti ostane cesar samo tri dni, nakar odpotuje na grad Jedlovo (Gödölö), ki leži 25 kilometrov daleč od glavnega mesta Ogrske.

Ljubljanski škof je odpotoval v sveto deželo.

V sveto deželo je odpotoval ljubljanski knezoškof dr. Anton Bonaventura Jeglič v spremstvu s kustosom frančiškanske provincije sv. Križa g. P. Placidom Fabiani. Povrne se okoli 1. junija.

Spor nemške in češke socialne demokracije.

Brno, 3. maja. Proti več kandidatom češke socialne demokracije so postavili pristaši nemške socialne demokracije protikandidate. Med strankama je prišlo do razdora.

Zasedanje državnega zbora.

Praga, 3. maja. "Narodni Listy" so poročali, da zasedanje prihodnjega državnega zbora bo trajalo od 12. julija do 4. avgusta.

Dr. Baxa je izstopil iz češke državnopravne stranke in pristopil narodno-socialni stranki.

—o—

ROJAKI, NAROČAJTE SE NA "GLAS NARODA", NAJVEČJI IN NAJCENEJŠI DNEVNIK!

Intervencija v Mehiki. Grozodejstva vstašev.

—o—

Vlada Združenih držav je prepričana, da bo mogla posredovati v Mehiki, ker vlada v deželi anarhija.

—o—

KRIZA JE AKUTNA.

—o—

Voditelji insurgentov ne morejo več brzdati revolucionarnega gibanja.

—o—

Washington, 4. maja. Intervencija Združenih držav v Mehiki je skorej neizogibna in vsaki čas lahko amerikanski vojaki prekoračijo mehikansko mejo. V Mehiki vlada anarhija. Washingtonska vlada si je svesta, da je položaj zelo resen. Mirovna pogajanja med Diazom in Madero ne bodo prinesla deželi miru in reda. Kriza je akutna. Insurgenti so že blizo glavnega mesta Mehike. Diazov odstop se pričakuje vsaki čas. V deželi veje revolucionarna sapa. Voditelji insurgentov niso v stanu kontrolirati revolucionarnega gibanja. V Spodnji Californiji gospodarijo insurgenti kakor roparji. Mehikanci, ki so na sumu, da so pristaši vlade, so trpinčeni in postreljeni. Predvčerajšnjim so umorili tri moške, ki niso ničesar zakrivili. Med umorjenimi je neki George Meis, ki je zapustil sedem otrok.

—o—

Poštni uradnik aretiran.

Boston, Mass., 3. maja. Zvezni detektivi so aretirali poštnega klerka Timothy Sullivana, ko se je hotel odpeljati v New York. — Obdolžen je, da si je prisvojil paket, v katerem je bilo $8000 in katerega je National Bank v New Londonu odposlala v Boston. Zvezni komisar Hayes je stavil Sullivana pod $10,000 varščine in ker te ni mogel položiti, so ga odpeljali v zapor v East Cambridge. Aretovanec je bil 11 let v poštni službi.

Diaz v stiski in zadregi. Položaj zelo resen.

—o—

Revolucionarci so samo 20 milj oddaljeni od glavnega mesta Mehike in je bodo napadli, ako se mirovna pogajanja razbijejo.

—o—

KONFERENCE MIROVNIH KOMISARJEV.

—o—

Amerikanski poslanik Wilson je v družbi z nemškim poslanikom zahteval od mehikanske vlade, da poskrbi za varstvo inozemcev.

—o—

Washington, 4. maja. Vzlic mirovnim pogajanjem med mehikansko vlado in insurgenti je položaj v Mehiki mnogo resneji, kakor je bil sploh kdaj poprej. Iz Puebla in Cuernavaca so došla zelo vznemirjujoča poročila in iz glavnega mesta Mehike poročajo, da so insurgenti samo 20 milj oddaljeni od mesta in da vlada ni v stanu ustaviti prodiranja insurgentov proti Diazovi prestolici. Prebivalstvo mesta Mehike se boji, da bodo insurgenti napadli mesto, ako mirovna pogajanja ne bodo imela uspeha.

V državnem departementu v Washingtonu so dobili zanesljiva poročila iz Mehike, ki pravijo, da je mehikanska vlada onemogla nasproti situaciji v deželi in da je ljudstvo nezadovoljno s predsednikom Diazom. Washingtonska vlada ne veruje, da bi mirovna pogajanja bila uspešna. Tudi, ako se sklene mir med Diazom in Madero, ne bodo drugi insurgenti mirovali. Vlada nima zadosti vojakov, da bi udušila revolucijo.

Mirovne konference.

El Paso, Tex., 4. maja. Mirovne konference med zastopniki mehikanske vlade in insurgentov so se pričele. Včeraj je sodnik Carabajal se posvetoval z voditeljem insurgentov Francisco J. Maderom. Pri pogajanjih o mirovnih pogojih ne bode Madero sam navzoč, nego ga bo zastopal dr. Vasquez Gomez.

Posredovanje amerikanskega poslanika.

Washington, 4. maja. Državni department je dobil od poslanika Wilsona poročilo, da preti inozemcem v Mehiki velika nevarnost in da se je on v družbi nemškega poslanika obrnil do mehikanske vlade, da poskrbi za boljšo varnost inozemcev.

Mesto Mazatlan je padlo.

Tucson, Ariz., 4. maja. Begunci iz Guayamas poročajo, da je mesto Mazatlan padlo v roke revolucionarcev. Nad tisoč Amerikancev je v mestu vjetih, ker so vse prometne zveze pretrgane.

Mobilizacija v Guatemali.

Mesto Mehika, 4. maja. Juan J. Ortega, poslanik Guatemale, je potrdil vest, da je Guatemala mobilizirala vojaštvo in je poslala na mehikansko mejo. Poslanik pravi, da se je to zgodilo v svrho nadzorovanja meje, ne pa v svrho podpiranja insurgentov.

—o—

Zakonodajalci aretirani.

Columbus, O., 4. maja. — Šest poslancev je bilo aretiranih, ker so na sumu, da so se dali podkupiti. Aretiranih jih bo še več. Nad sto prič je dobilo pozive, da pričajo pred Grand Jury. Aretirani so senatorji in člani poslanske zbornice.

NAZNANILO.

V zalogi imamo še nekoliko "Slovensko-Amerikanskega Koledarja". Kdor nam pošlje pet centov za poštnino, ga dobi brezplačno. Letos smo bili tiskali več izvodov kakor poprejšnja leta in zato nam jih je nekoliko ostalo. Ured. "Glas Naroda".

Razne novosti iz inozemstva.

—o—

Kitajska vlada je zadušila revolucijo v Cantonu in v provincah.

—o—

NEMŠKI CESAR VILJEM.

—o—

V angleškem parlamentu je bila sprejeta v prvem branju predloga, ki omejuje pravice lordske zbornice.

—o—

London, 3. maja. Hongkong & Shanghai Banking Corporation je dobila brzojavno poročilo, da je v Cantonu nastal zopet mir in da je promet med Cantonom in Hongkongom zopet otvorjen.

Podadmiral Sir Alfred Winsloe, poveljnik angleškega vojnega brodovja na iztoku, je poročal admiraliteti, da je položaj v mestu Canton normalen. Vlada je zadušila revolucijo. V Cantonu sta dve angleški topničarki in več vojnih ladij v Hongkongu je pripravljenih na odhod v Canton, toda generalni konzul je izjavil, da inozemci v Cantonu ne potrebujejo več posebnega varstva.

Nemški cesar na povratku v Nemčijo.

Genova, 3. maja. Nemški cesar Viljem je na jahti "Hohenzollern" prispel v Genovo, odkoder se je z vsem svojim spremstvom po železniei odpeljal v Nemčijo.

Angleški lordi in njih pravice.

London, 3. maja. V angleškem parlamentu je bila v prvem branju sprejeta predloga, ki znatno omejuje pravice lordske zbornice. Proti predlogi se je sicer bila dvignila ostra opozicija, ali ni ničesar opravila. Gotovo je, da bo predloga tudi v zadnjem branju sprejeta.

Parižanka prijeta zaradi špionaže.

Kolonj, 3. maja. Policija je aretirala mlado in lepo Parižanko Miss Thirion, ki je že dalje časa bivala v Kolonju. Oblasti jo obdolžujejo, da je od nekega častnika si znala pridobiti tajne načrte o mobilizaciji.

—o—

Dinamitni atentat v Gary, Ind.

—o—

Dva tovorna vozova, v katerih so spali italijanski delavci, sta bila z dinamitom razstreljena.

—o—

DVA DELAVCA USMRTENA.

—o—

Atentat je baje izvršil neki italijanski imejitelj posredovalnice za delo iz maščevanja proti konkurentu.

—o—

Gary, Ind., 3. maja. — Dva tovorna vozova, v katerih so spali italijanski delavci Amer. Bridge Co., sta bila danes ponoči z dinamitom razstreljena. Dva delavca sta bila takoj ubita, dvajset pa jih je bilo težko telesno poškodovanih. Ubita sta bila Beneditto Aglio, 35 let star in Giagno Impostato 41 let star. Atentat je baje izvršil lastnik neke italijanske posredovalnice za delo in službe iz maščevanja proti konkurentu, ki je bil za imenovano kompanijo nabral delavcev. Oblasti so odredile preiskavo. Ranjeni delavci so bili vsi prepeljani v bolnišnico.

—o—

Obrežje na New Jersey se znižuje.

Učenjaki trde, da se atlantsko obrežje in zlasti ono na New Jersey vsakih 100 let za dva čevlja zniža. Ta trditev bo predmet preiskavi, ki jo bo uvedla geologična družba v Washingtonu.

"GLAS NARODA"

(Slovenic Daily.)
Owned and published by the
Slovenic Publishing Co.
(a corporation.)
FRANK SAKSER, President.
IANKO PLEŠKO, Secretary.
LOUIS BENEDIK, Treasurer

Place of Business of the corporation and addresses of above officers: 82 Cortlandt Street, Borough of Manhattan, New York City, N. Y.

Za celo leto velja list za Ameriko in Canado	$3.00
pol leta	1.50
leto za mesto New York	4.00
pol leta za mesto New York	2.00
Evropo za vse leto	4.50
" " pol leta	2.50
" " četrt leta	1.75

"GLAS NARODA" izhaja vsak dan izvzemši nedelj in praznikov.

"GLAS NARODA"
("Voice of the People")
Issued every day, except Sundays and Holidays.
Subscription yearly $3.00.

Advertisements on agreement.

Dopisi brez podpisa in osobnosti se ne natisnejo.
Denar naj se blagovoli pošiljati po — Money Order.
Pri spremembi **kraja** naročnikov prosimo, da se nam tudi **prejšnje bivališče** naznani, da hitreje najdemo naslovnika.

Dopisom in pošiljatvam naredite ta naslov:

"GLAS NARODA"
82 Cortlandt St. New York City.

Telefon 4687 Cortlandt.

Štiriurni delavni čas.

—o—

V kongresnem odseku za delavske zadeve je inženir E. P. Stimson razvijal načrt, po katerem bi se naj vsa industrijalna produkcija v deželi vršila po znanstvenih načelih. Na podlagi natančnega preračunjanja vseh okolnosti pričakuje Stimson, da bi se potem z današnjim številom delavcev in delavk in s primerno zboljšavo in pomnožitvijo strojev pri splošno vpeljanem 4-urnem delavnem času toliko produciralo, da bi delavci lahko dobivali višje plače, kakor danes, in da bi tudi podjetniki imeli večje profite.

Da ta načrt ni socialističen, izhaja že iz tega, da osnovatelj načrta rabi pri svojih izvajanjih vse izraze v istem smislu, v katerem so v rabi pri kapitalistih. Na vsak način je načrt izredno zanimiv in le želeti bi bilo, da bi podrobnosti načrta kmalu obelodanili. Načrt ni nov in tudi ne najbolj dalekosežen, ali on je sestavljen na podlagi najnovejših tehničnih možnosti.

Ko so socialistični pisatelji trdili, da morejo ljudje in stroji pri znanstveni, zadružni produkciji v nekaterih urah vse producirati, kar je potrebno za dostojno preživljenje človeka, so jih nazivali sanjače, ki ničesar ne razumejo o praktičnem življenju. Zdaj pa pride tehnično izobražen človek, ki ni navaden brbljavec, in trdi isto, kar so trdili socialistični pisatelji. Stimson je svoje trditve znanstveno podprl.

Pri svojih izvajanjih pa je prezrl en moment in to je vzpodbujevalni moment, ki ga nudi zadružno delo posameznemu delavcu s polnim dobičkom od dela. Pri današnjem načinu produkcije in dela in tudi po načrtu inženirja Stimsona izgubi delavec največji del dobička, ker istega dobi podjetnik za svojo "pridnost in varčnost". Ako se vpelje v znanstveno, zadružno produkcijo še ta vzpodbujevalni moment, potem bode produkcija še večja in še v krajšem času lahko gotova, kakor je rečeno v Stimsonovem načrtu.

Superintendent Pinkertonove detektivne agenture — policijski komisar.

V newyorških policijskih krogih so prepričani, da postane Geo. S. Dougherty, superintendent Pinkertonove detektivne agenture, pomožni policijski komisar kot Flynnov naslednik. Govori se tudi, da bode policijski komisar Cropsey odstopil in da prevzame Flynn vodstvo mestnega policijskega departementa. Dougherty bode v policijskem komisarijatu prevzel vodstvo detektivnega oddelka. Imenovanec je bil 23 let v službi Pinkertonove detektivne agenture in je zelo sposoben policijski uradnik.

Velikanski parnik.

Hamburg-America Line gradi parnik, ki ga bodo šele leta 1913 spustili v morje. Parnik bo največja trgovska ladja na svetu. Dali mu bodo ime "Imperator".

Dopisi.

—o—

Johnstown, Pa.

Cenjeno uredništvo:—

Pred nekaj meseci sem se naročila na Glas Naroda, ki mi je od tedaj v veliko zabavo in ga prav rada prebiram, ker prinaša vsak dan toliko novic in drugih zanimivosti. Zelo me tudi zanima Mike Cegare, ki nam tako pridno stavi uganjke. V številki 100 "G. N." obljubuje dva mernika zabeljenih koruznih žgancev prvemu, ki reši njegovo uganjko. Ker si želim tega darila, sem hitro rešila uganjko sledeče: Farmar je prodal: 30 bušljev pšenice po $4.00 = $120.00; 150 bušljev rži po 50¢ = $75.00; 20 bušljev koruze po 25¢ = $5.00; 200 mernikov torej za $200.00. Ako dobim tista dva mernika koruznih žgancev, jo bomo pa **na koruzo** udarili. Julika.

Cleveland, O.

Cenjeno uredništvo:—

Predno bo letošnji zaključek gledališke sezone naših dramatičnih družtev, bodemo doživeli še eno lepo slovensko izvirno igro v treh dejanjih. Kakor se je sezona pričela s slovensko izvirno igro "Tihotapec", tako se bode sezona zaključila z izvirno veseloigro "V Ljubljano jo dajmo". Mislimo, da je s tem povedano dovolj, da družtva goje v večini domače igre, ki so za naše razmere pač najboljše.

Tako je tudi z igro "V Ljubljano jo dajmo". O, kolikokrat je naš junak ljubljanskega gledališča g. Verovšek Ljubljančane zabaval s to veseloigro. No, to bodo pač oni vedeli, ki so vedno in vedno radi pohiteli v gledališče, kadar se je igrala ta domača igra. Upanje je, da bode tudi clevelandske Slovence razveselila.

Glavno ulogo igra pač oče, premožen gospodar in vinski trgovec, ki mu gre vse lepo po sreči, gospodarstvo se mu množi, dekleta je srečno pomožil, le še najmlajša je doma, katero pa mati želi prej dati v Ljubljano kuhati učiti, da bo tako kaj boljega skuhati in speči znala. Očetu stare korenine ni stvar povsem povšeči, ta novotarija, a ko mu žena pove, da se druge boljših hiš v Ljubljano kuhati učiti gredo, bi ljudje o njih mislili, če njuno hčer ne dajo v Ljubljano, da ne morejo utrpeti tistih grošev. A sedaj pa oče bahaško udari po stegnu: "Kaj, naša ne bi mogla iti? Lažje kot katera druga!"

Tako gre Marica v Ljubljano. Doma pa pripravljajo za pot. Nastopijo različne osebe, kot komik Pavle, hlapec, Neža dekla, Rotilija žena in Marica kot kandidatinja ljubljanske kuhinje. Vsi jej pripovedujejo, kako lepo bode v Ljubljani, koliko lepega bode videla; pa mlade gospode, fletne in prijazne, pa lepo se ji bodo priklanjali, pa govorili bodo sladko, kot bi vijolice trgal, kot bi medico pil. Tako ji pripoveduje Pavle.

To je nekak uvod k igri. Vsa tri dejanja so polna lepih dovtipov, resnih prizorov in veselih doživljajev. Osobito, ko cela Srebrinova hiša pride v Ljubljano. Tretje dejanje je pa seveda še najlepše in to bodo videli in povedali oni, ki bodo igro videli.

Letošnje leto so bile igre v večini drame, in to je letos prva večja veseloigra, kar se sklada s sklepom sezone. Saj povsodi zadnjo igro prirede vesele vsebine. Kakor rečeno, je v letošnji sezoni to zadnja igra, katero uprizori družtvo "Lunder-Adamič". Letos je imelo to družtvo dosedaj šest iger, katerih so se Clevelandčani vsakikrat v povoljnem številu udeležili. Tako nekako sedaj stopa družtvo kot nekako zahvalo našim rojakom za dosedanje zaupanje in naklonjenost z lepo igro, pri kateri je cena vstopnicam znižana. In sicer je vstopnina samo 35¢ in 25¢ za možke; ženske v spremstvu možkega so proste k obem vrstam sedežev. Upati je, da družtvo vrši s tem dejanjem le svojo dolžnost, ter se pričakuje od rojakov tudi to pot obile udeležbe.

Ta igra se bode uprizorila na več krajih. V soboto dne 13. maja zvečer se igra uprizori v Newburgu v Ivan Plutovi dvorani nasproti slov. cerkve. Newburške Slovence posebno opozarjamo na to igro. V Newburgu bo to druga igra med Slovenci, in če se spomnimo prve igre v Plutovi dvorani leto nazaj, smemo reči, da bo rojakom s to igro prav ustreženo. Tu v Newburgu dosedaj ni nobenega dramatičnega družtva, v Cleveland je pa malo predaleč hoditi k igram v pozni uri. Zato pa uprizori družtvo "Lunder-Adamič" letos v Newburgu igro. Že sedaj Newburžane vabimo, da se v obilnem številu udeleže te igre in gotovo jim ne bode žal. Veselja bode dovolj, za kar se igralci že sedaj pridno pripravljajo.

Dotedaj pa pozdrav vsem ljubiteljem slovenskih iger in na svidenje 13. maja v soboto večer v Plutovi dvorani!

Član dr. "Lunder-Adamič".

Svečanosti povodom kronanja kralja Jurja V.

—o—

Dne 24. junija bo videti v luki Splithead nenavaden prizor. Skozi luko bodo pluli vsi angleški dreadnoughti in 500 angleških vojnih ladij. Nad brodovjem bo letela posebna mornariška zrakoplovna četa, kakih 20 aeroplanov. Razun tega bodo navzočne tudi flotile avstro-ogrske, nemške, ruske, francoske in japonske, ki bodo prisostvovale slavnostim. Toda največja senzacija bodo čarobno razsvitljeni dreadnoughti, na katerih bodo postavljeni močni reflektorji.

Dočim se za slavnosti tako pripravlja angleška vojna mornarica, dela mesto London že sedaj velike priprave za banket povodom kronanja, ki bi imel pokazati nekaj, česar še ni bilo. Ta banket bo dne 29. junija in bode stal $40,000. Banketu bo prisostvovala kraljevska dvojica z nad 1500 gosti. Za okrašenje miz delajo že sedaj priprave. Ako se vzame ozir na draga vina, ki jih bodo gostje o tej priliki pili, in na drage orkestre, ki bodo svirali, bode ta določena svota komaj zadostovala. Za samo okrašenje ulic dne 29. junija je določeno $50,000, a za razsvetljavo istega večera $25,000.

Angleški listi se mnogo bavijo tudi s prestolom, na katerega sede na dan kronanja kralj Jurij. To je glasoviti stari prestol v Westminsterski opatiji, stari hrastov stol z levjimi nogami, pod katerimi leži takozvani "kamen usode". Na tem prestolu so bili kronani vsi angleški kralji počenši od Edwarda II. Ali kralj Jurij ima še več drugih prestolov; tako enega v gradu Windsor, enega v palači Buckingham, a enega v gornji zborniei, s katerega čita kralj pri otvoritvi parlamenta prestolni govor. Za zastopnike unanjih držav v Londonu je angleški prestol pod krasnim baldahinom v palači Saint James. To je prestol, na katerem vsprejema kralj poslanike.

Drobne novice iz raznih krajev

—o—

Delavci protestirajo proti štrajku.

Lynn, Mass., 3. maja. Nad 1000 uposlencev tovarne Little & Co., v kateri se izdelujejo čevlji, je priredilo zborovanje, na katerem so protestirali proti štrajku 25 izdelovalcev kopit, ker so drugi delavci prišli vsled štrajka ob delo. Izvolili so odbor, ki se bo pogajal s štrajkarji. Delavci pravijo, da ne protestirajo proti štrajku kot takemu, nego proti sistemu, ki omogoči, da spravi 25 delavcev 1000 drugih ob zaslužek.

Na južni tečaj.

Hamburg, 4. maja. Nemška ekspedicija na južni tečaj je danes na parniku 'Deutschland' odplula odtod. Parnik se ustavi v Buenos Aires, kjer bo vzel na krov, kar še ekspedicija potrebuje za potovanje na južni tečaj. Voditelj ekspedicije je poročnik Fisher.

Trgovsko nadsodišče.

George W. Perkins je priporočal v nekem govoru, da se ustanovi trgovsko nadsodišče. Člani tega nadsodišča naj bi bili trgovci. Perkins je predlagal tudi, da bi industrijalna podjetja predložila svoje bilance delavcem, ki bi tako lahko videli, koliko profita ima delodajalec. To bi veliko pripomoglo, da bi se štrajki ne uprizorjevali tako lahkomišljeno, kakor zdaj.

Poštne hranilnice.

Gener. poštni upravitelj Hitchcock je sklenil, da bo od zdaj nadalje vsaki mesec 50—1000 poštnih hranilnic na novo ustanovil, dokler ne bo sistem poštnih hranilnic po celi Ameriki razširjen.

SLOVENSKE VESTI.

—o—

Smrtna kosa.

—o—

Rojaku Jožefu Turšiču v Johnstown, Pa., je umrla žena, v starosti 23 let. Rajna je bila članica društva sv. Cirila in Metoda štev. 16, J. S. K. Pokopana je bila dne 29. aprila. Pokopal jo je Rev. E. Kajič na katoliškem pokopališču. Pogreba se je udeležilo društvo sv. Cirila in Metoda. Naj jej bo lahka tuja zemlja. Možu izrekamo svoje sožalje!

Slovenski delavci odpuščeni.

Delavske razmere v Johnstown, Pa., so zelo slabe. Cambria Steel Company je odslovila polovico delavcev.

Štorklja na obiskih.

Rodbino Frank Petkovšekovo v Waukegan, Ill., je obiskala dne 1. maja za desetletnico štorklja in jej prinesla zdravo hčerko, ki so jo krstili na ime Frančiška.

Letno poročilo ali računski sklep Kmetske posojilnice ljubljanske okolice v Ljubljani.

Kmetska posojilnica ljubljanske okolice v Ljubljani, izdala je te dni svoje poročilo za trideseto upravno leto 1910.

Denarnega prometa je bilo v l. 1910. K 99,443,166.32, torej približno 100 milijonov kron.

Deležnikov je bilo koncem leta 1910. 3142; čistega dobička izkazuje bilanca za leto 1910 K 172,-560.42. Skupni rezervni zaklad znaša K 573,417.90; stanje hranilnih vlog koncem leta je K 19,287,-760.23. Od čistega prebitka dovolilo in izplačalo se je v dobrodelne namene K 11,052.42.

Iz tega je razvidno, kako lepo napreduje ta najstarejši slovenski denarni zavod v Ljubljani.

Prejeli smo tudi par seznamov o vrednosti hranilnih knjižic z obrestmi vred. Stanje z dne 31. decembra 1910.

Kdor izmed tukajšnjih vložnikov želi izvedeti vrednost svoje hranilne knjižice, naznani naj nam vložno številko in naslov, na kar mu drage volje zaželjeno sporočimo.

Izlet newyorških ribičev.

Ker se je nameravani izlet newyorških rojakov-ribičev vsled slabega vremena na Cvetno nedeljo izjalovil, priredi torej znani športni klub "Riba" v nedeljo, dne 7. maja veliki ribji lov v prijaznem obmorskem kraju New Rochelle.

Udeležnikom potreba bode vstati zgodaj, ker je skupni sestanek ob ½7. uri zjutraj na New Haven and Hartford železniški postaji 133 cesta Bronx. Vreme kaže biti v nedeljo prekrasno, vsled tega bodo imeli naši pomorski nimrodi mnogo veselja in zabave.

Najelo se je za to več čolnov in vse se pripravlja z raznim provijantom.

Izleta se bo udeležilo tudi nekaj novincev, katere se bode na slovesen način na vodi inauguriralo članom, seveda pri kapljici znanega Kebrovega cvička.

Poročevalcem najeli smo našega znanega Mike Cegareta, ki bode o tem gotovo natančno spolnil svojo dolžnost.

Želimo vsem izletnikom mnogo zabave, lepo vreme in dosti ribjih repov!

—o—

Bančni predsednik pojde v Sing Sing.

William R. Montgomery, bivši predsednik Hamilton Bank, ki je bil meseca svečana obsojen v dveletno ječo, ker si je prisvojil $4000 bančnega denarja, je bil včeraj odveden v kaznilnico Sing Sing.

Denarje v staro domovino

pošiljamo:

za $ 10.35	.....	50 kron,
za 20.50	.....	100 kron,
za 41.00	.....	200 kron,
za 102.50	.....	500 kron,
za 204.50	.....	1000 kron,
za 1020.00	.....	5000 kron.

Poštarina je vštetа pri teh svotah. Doma se nakazane svote popolnoma izplačajo brez vtrarja odbitka.

Naše denarne pošiljatve izplačuje c. kr. poštni hranilni urad v 11. do 12 dneh.

Denarje nam poslati je najpriličneje do $50.00 v gotovini v priporočenem ali registriranem pismu, večje zneske po Domestic Postal Money Order ali pa New York Bank Draft.

FRANK SAKSER CO.,
82 Cortlandt St., New York, N. Y.
6104 St. Clair Ave., N. E.,
Cleveland, Ohio.

Feeling "Fit" Every Day

Napadi influence, kašlja ali bolečin v žlezah vsled velikega dela izginejo, če bodete imeli vedno

Dr. Richterjev PAIN-EXPELLER

v svoji hiši in če ga bodete rabili po predpisih. 25c. in 50c. steklenice v lekarnah. Čuvajte se ponaredb.

F. AD. RICHTER & CO., 215 Pearl St., New York N. Y.
Dr. Richterjeve Congo Pilule olajšaj... (25c. all 50c.)

Kratek pregled dnevnih novic.

—o—

Angleški finančni minister David Lloyd George je predložil parlamentu zakonski načrt o zavarovanju delavcev za slučaj brezposelnosti in bolezni.

•

Mirovna pogajanja med mehikansko vlado in voditeljem insurgentov Francesco J. Maderom, so se pričela. Glavni pogoj, ki ga stavijo insurgenti, je odstop predsednika Diaza. V mestu Mehiki se ne boje, da bi insurgenti napadli mesto. Državni department v Washingtonu je zadovoljen z odgovorom mehikanske vlade glede dogodkov v Agua Prieta.

•

Vojni department v Washingtonu je zahteval od generala Duncana poročila o dogodkih v Nogales.

•

Na tretjem narodnem mirovnem kongresu v Baltimore so govorili pomožni državni tajnik Wilson, kongresni poslanec Bertholdt in newyorški bankir James Speyer.

•

V pristanišču Havana so izvršili vse predpriprave, da dvignejo vojno ladjo "Maine" in pri Newport News so dvignili monitor "Puritan", ki so ga bili pri strelnih vajah potopili.

•

Bivši zvezni senator Arthur B. Kittredge v So. Dakoti je umrl.

•

Andrew Carnegie je daroval Cornell vseučilišču za izpopolnitev kemičnega laboratorija $60,000.

•

V tovarniškem poslopju št. 546 Broaday je včeraj nastal majhen ogenj, ki pa je prevzročil med 600 delavkami veliko paniko. Ko so dekleta bežala iz poslopja, se je podrlo stopnišče in 14 deklet je bilo več ali manj teško telesno poškodovanih.

•

Pri požaru v Belleville blizu Newarka, N. J., so zgorele tri osebe.

•

Zvezna porota bo obtožila Henry F. Whita, ker je na nekem parniku za izlete po Hudsonu namestil nezadostne in pomanjkljive varnostne naprave proti ognju.

•

Eksekutivni komite newyorške trgovske zbornice je predlagal, da se v trgovskih šolah uči nemščina namesto španščine.

•

V newyorškem mestnem razdelitvenem svetu so predsednik mestnega sveta, Comptroller in Borough-predsednik za Manhattan oponirali načrtu mestnega statuta, ki ga je izdelal župan Gaynor.

•

Bivši ogrski minister in politik Karel pl. Hieronymi je umrl. — V Kromerižu na Moravskem je mestni blagajnik poneveril 400,-000 kron.

V STARO DOMOVINO SO SE PODALI:

Fritz Kavalir in Fran Kavalir iz Oak Grove, La., v Čabar; Valentin Skopin iz Oak Grove, La., v Brod na Kolpi; Anton Malnar iz Oak Grove, La., v Razloge; Ciril Pavlič iz Jerome, Ariz., v Lič; Alojzij Brecelnik, Alojzij Burgar in Fran Brezelnik iz Berwick, Pa., v Št. Vid; Fran Plevanič iz Latrobe, Pa., v Krško; Josip Tomac iz Sunnyside, Utah, v Delnice; Fran Tičar z družino, Alojzij Škrabar z družino, Josip in Amalija Tičar in Josip Osolin iz New York City v Domžale; Ivan Weber z družino iz New York City v Kočevje; Ivan in Marija Može iz East Helena, Mont., v Gorico; Ivan Flis, Ivan Svetlin z družino in Josip Janežič z družino iz New York City v Domžale; Anton Zaverl iz Madrid, Iowa, v Kranj; Jakob Krašovec iz Durango, Colo., v Bloke; Marija Benčina z otroci iz Durango, Colo., v Velike Lašče; Terezija Jeran iz Durango, Colo., v Predbrdo; Feliks Grkman, Fran Jablanšek in Ivan Zaderga iz Oregon City, Ore., v Komendo; Zmagoslav Bravič iz Romley, Colo., v Struge; Josip Knavs iz Shanagolden, Wis., v Loški potok; Jakob Babnik iz Eveleth, Minn., na Ig; Martin Katsch z družino iz Eveleth, Minn., v Preserje; Anton Fedran iz Little Falls, N. Y., v Ročno; Agnes Jerman iz Little Falls, N. Y., v Rečico; Fr. Horvat iz Herminie, Pa., v Trst; Peter Jarc iz Pittsburg, Pa., v Preser; Rudolf Turk iz Johnstown, Pa., v Vipavo; Maks Mesesnel iz Latrobe, Pa., v Vipavo; Ciril Dornik iz Johnstown, Pa., v Vipavo; Ant. Strgar in Marija Spiler z otrokom iz Indianapolis, Ind., v Št. Peter; Tomaž Medvešček, Peter Vidič in Ana Cvetrežnik iz Indianapolis, Ind., v Gorico; Josip Jelerčič iz Indianapolis, Ind., v Vipavo; Antonija Bajt z otroci iz Indianapolis, Ind., v Kanal; Blaž Švob iz Carton, Ill., v Fužine; Iv. Žorž z družino, Fran Furlan z družino, Josip Fabčič in Peter Trampuš z družino iz Lorain, O., v Vipavo; Ivan Klemenc iz Lorain, O., na Unec; Marija Petrič z otroci iz Lorain, O., v Bezovljak; Marjeta Vrčič z otroci iz Lorain, O., v Rakek; Ivan Vidmar iz Chisholm, Minn., v Uršna sela; Frančiška Ule iz Chisholm, Minn., v Rakek; Marija Milavc z otrokom iz Chisholm, Minn., v Rakek; Antonija Škul iz Chisholm, Minn., v Strahomer; Fran Smrdel in Josip Gustinčič iz Republic, Pa., v Št. Peter; Josip Žurga iz Selma, Ala., v Plesce; Fran Vodopivec iz Bening, Pa., v Št. Peter; Fran Zupančič z družino iz Moon Run, Pa., v Krško; Fran Urbas iz Struthers, Ohio, v Ivanje selo; Alojzij Mramor iz Richwood, W. Va., v Lož; Janez Škof in Jakob Mevec iz Richwood, W. Va., v Cerknico; Matija Mišič iz Richwood, W. Va., v Št. Peter; Josip Žun iz Gowanda, N. Y., v Trboylje; Fran Jarc iz Port Washington, Wis., v Prečno; Tomaž Kralj iz Clarksburg, W. Va., v Zagreb; Anton Sirc iz Chicago, Ill., v Duplo; Jakob in Agnes Grilc iz Chicago, Ill., v Božje; Ivan Antolek iz Proctor, Vt., v Zagreb; Leopold Lovše iz Philadelphia, Pa., v Ljubljano; Tomo Jelič iz Ironwood, Mich., v Gači; Vide Pirnar iz Ironwood, Mich., v Križpolje; Anton Zore iz Sheboygan, Wis., v Ilirsko Bistrico; Fran Prosen iz Sheboygan, Wis., v Škocjan; Josip Robek iz Sheboygan, Wis., v Šmarjeto; Fran Simon iz Sheboygan, Wis., v Šoštanj; Mihael Remič iz Sheboygan, Wis., v Mozirje; Anton Cokan z družino iz Sheboygan, Wis., v Braslovče; Fr. Remšak iz Milwaukee, Wis., v Kremelj; Alojzij Režnar iz Milwaukee, Wis., v Rečico; Frančiška Štefančič iz Chicago, Ill., v Postojno; Jakob Kapučar in Elizabeta Kapučar z otroci iz Milwaukee, Wis., v Ljubno; Josip Ermenc iz Milwaukee, Wis., v Ritzdorf; Fran Čokan z družino iz Milwaukee, Wis., v Šoštanj; Josip Erjavc z družino iz Denver, Colo., v Rudolfovo; Fran Tekavc iz Denver, Colo., v Hrovačo; Fr. Drašler z družino iz Durbin, W. Va., v Borovnico; Josip Oswald iz Oak Grove, La., v Oselnico; Anton Troha in Matija Čadež iz Oak Grove, La., v Ravno goro; Josip Rolih iz St. Mary's, Pa., v Dornik; Josip Iskra iz St. Mary's, Pa., v Trnovo; Janez Suša Jernej Cepovin in Fran Debelak iz Windber, Pa., v Senožeče; Anton Skender, Andrej Skender in Josip Bauer iz Pittsburg, Pa., v Reko; Anton in Terezija Svete iz Lorain, Ohio, v Rakek; Ivan Rožič iz Thomas, W. Va., v Reko; Agnes Leben iz New York City v Babno goro; Nikola Plečane in Mile Kovač iz Mariners Harbor, N. Y., v Zagreb; Frančiška Tekavc iz Cleveland, Ohio, v Ljubljano; Agnes Maček iz Cleveland, Ohio, v Logatec; Josipina Ogrin z otroci iz Cleveland, O., v Toplice; Martin Gregorčič iz Cleveland, O., v Št. Peter; Fran Cilar iz Cleveland, O., v Jegorčo vas; Martin Gregorčič iz Cleveland, Ohio, v Št. Peter; Anton Škul iz Cleveland, Ohio, v Ortenek; Fr. Burgar iz Cleveland, O., v Plesce; Rotija Urh z otroci iz Cleveland, Ohio, v Gojzd; Juro Britvec in Anton Britvec iz Battle Creek, Mich., v Zagreb; Iv. Fatur I. in Ivan Fatur II. iz Trestle, Pa., v Zagorje; Jerica Skok iz New York City v Loko; Alojzij Verček iz Canonsburg, Pa., v Grosuplje; Ivan Žigon in Fran Grum iz Forest City, Pa., v Logatec; Ivan Borštnik iz Forest City, Pa., v Riljek; Andrej Milave iz Trinidad, Colo., v Št. Peter.

Vsi gorinavedeni potniki so kupili parobrodne listke pri tvrdki Frank Sakser Co., 82 Cortlandt St., New York City.

Slovensko katoliško podp. društvo sveteBarbare

Za Zjedinjene države Severne Amerike.
Sedež: Forest City, Pa.
Inkorporirano dne 31. januarja 1902 v državi Pennsylvaniji.

ODBORNIKI:

Predsednik: MARTIN GERČMAN, Box 683, Forest City, Pa.
Podpredsednik: JOSEF PETERNEL, Box 95 Willock, Pa.
I. tajnik: IVAN TELBAN, Box 707, Forest City, Pa.
II. tajnik: ŠTEFAN ZABRIC, Box 508, Conemaugh, Pa.
Blagajnik: MARTIN MUHIČ, Box 537, Forest City, Pa.

NADZORNIKI:

Predsednik nadzornega odbora: KAROL ZALAR, Box 547, Forest City, Pa.
I. nadzornik: IGNAC PODVASNIK, 4734 Hatfield St., Pittsburg, Pa.
II. nadzornik: FRANK SUNK, 50 Mill St., Luzerne, Pa.
III. nadzornik: ALOJZ TAVČAR, 299 Cor. N. -- 3rd St., Rock Springs, Wyo.

POROTNI IN PRIZIVNI ODBOR:

Predsednik porot. odbora: PAUL OBREGAR, R. R. No. 1., Weir City, Kans.
I. porotnik: MARTIN OBERŽAN, Box 51, Mineral, Kans.
II. porotnik: ANDREJ SLAK,, 7713 Issler St., Cleveland, Ohio.

VRHOVNI ZDRAVNIK:

Dr. J. M. SELIŠKAR, 6127 St. Clair Ave., Cleveland, Ohio.

Dopisi naj se pošiljajo I. tajniku IVAN TELBAN, P. O. Box 707 v Forest City, Pa.

Društveno glasilo je "GLAS NARODA".

✝

NAZNANILO.

Vsem sorodnikom in znancem naznanjamo tužno vest, da je po dolgi in mučni bolezni umrla soproga oziroma mati in sestra

Marija Brodarič

rojena Jakša vas Kot št. 34 fara Semič.

Pokojna zapušča tukaj soproga, tri nedorasle otroke dva brata in v stari domovini pa dva brata, dve sestri in očeta. Zahvaljujemo se tudi prijateljem in znancem, posebno društvu sv. Jožefa za prijazen obisk in tolažbo v bolezni ter za obilno vdeležbo k zadnemu počitku.

Žalu joči:

Anton Brodarič, soprog. — **Rozi, Anton** in **Jožef**, otroci. — **Jakob** in **John Jakša**, brata.

719 Rhode Island St., San Francisco, Cal.

Jugoslovanska Katol. Jednota.

Inkorporirana dne 24. januarja 1901 v državi Minnesota.

Sedež v ELY, MINNESOTA.

URADNIKI:

Predsednik: IVAN A. GERM, Box 57, Braddock, Pa.
Podpredsednik: IVAN PRIMOŽIČ, Eveleth, Minn., Box 641.
Glavni tajnik: GEO. L. BROZICH, Ely, Minn., Box 424.
Pomožni tajnik: MIHAEL MRAVINEC, Omaha Neb., 1234 So. 15th. St.
Blagajnik: IVAN GOUŽE, Ely, Minn., Box 105.
Zaupnik: FRANK MEDOSH, So, Chicago, Ill., 9483 Ewing Ave.

VRHOVNI ZDRAVNIK:

Dr. MARTIN J. IVEC, Joliet, Ill., 900 No. Chicago St.

NADZORNIKI:

ALOIS KOSTELIC, Salida, Colo., Box 583.
MIHAEL KLOBUCHAR, Calumet, Mich., 115 — 7ht St.
PETER SPEHAR, Kansas City, Kans., 422 No. 4th St.

POROTNI ODBOR:

IVAN KERZIŠNIK, Burdine, Pa., Box 138.
FRANK GOUŽE, Chisholm, Minn., Box 715.
MARTIN KOCHEVAR, Pueblo, Colo., 1219 Eller Ave.

Jednotino glasilo je "GLAS NARODA", New York City, New York.

Vsi dopisi naj se pošiljajo na glavnega tajnika, vse denarne pošiljatve pa na glavnega blagajnika Jednote.

NOVICE IZ STARE DOMOVINE.

KRANJSKO.

Načelnik in računovodja c. kr. merosodnega urada v Ljubljani je postal 1. mestni komisar Albin Semen.

Nadvojvoda Jožef Ferdinand je došel 23. pr. m. v Ljubljano. Drugi dan je odpotoval na lov v žirovsko Perlesovo lovišče.

Utonil je v Boh. Bistrici 23. pr. m. 70letni Franc Mencinger. Pogrešali so ga že od 21. zvečer, ko je šel čuvat k mrliču. Bil je deloma zmešan.

Poroka. V sredo dne 26. pr. m. se je poročil na Vrhniki g. Jean Polak, sin tovarnarja gosp. Karola Polaka v Ljubljani z gospodično Emo Jelovškovo, hčerko gosp. Gagrijela Jelovška, veleposestnika in trgovca na Vrhniki.

S ceste. Dne 23. pr .m. je po Marijinem trgu v Ljubljani nek kolesar tako naglo in neprevidno vozil, da je s kolesom zadel in podrl na tla kamnoseka Alojzija Seravalija, kateri se je pri padcu pod desnim očesom telesno poškodoval.

Hočevar zopet v Novem mestu. Iz Novega mesta se poroča: V nedeljo, dne 23. pr. m. so pripeljali ubeglega Hočevarja zopet nazaj v Novo mesto. Z vlakom so ga pripeljali do Mirne peči, kjer ga je pričakoval preiskovalni sodnik gosp. Kuder in Hočevarjeva soproga, od tam pa so ga transportirali v zaprtem vozu v Novo mesto.

Umrli so v Ljubljani: Angela Slivar, zasebnica, 24 let. — Ana Tomine, bivša delavka, 82 let. — Alojzij Balogh, opekarski delavec, 48 let. — Vincencij Arčon, kočar in zidarski pomočnik, 56 let. — Ivana Zibert, tovarniška delavka, 24 let. — Ivan Drobnič, pomožni cerkovnik, 41 let. — Ivan Brodar, sin tovarniškega kleparja, 9 let. — Teobold Vlahovič, brivčev sin, 15 mesecev.

Zblaznela. Dne 21. pr. m. je prišla v nek ljubljanski hotel neznana ženska ter tam prenočila. Ko so jo drugi dan poklicali za odhod, je sedela v postelji in so se ji pokazali znaki blaznosti. Ker ni hotela ničesar govoriti in uživati, je bil poklican uradni zdravnik, kateremu je rekla, da je Marija Hribar iz Loža ter da je oddala svojega 18 mesecev starega otroka v bolnišnico, sama pa da ne gre domov, marveč gre rajši v Ameriko, potem pa je zopet molčala. Zdravnik, mestni fizik g. dr. Krajec je nato odredil, da so jo prepeljali z rešilnim vozom v deželno bolnišnico.

Velik požar. 23. pr. m. okoli 11. ure dopoldne je pričelo goreti pri posestniku Pavlu Šiškarju v Gradišču, občina Pijava gorica. Požar se je razširil na sosednja poslopja in je dvema posestnikoma popolnoma vse do tal pogorelo, tretjemu pa kozolec. Na brata posestnika Šiškarja Janeza, se je podrla streha, ko je izganjal živino, ter je zgorel v podrtinah. Pavla Šiškarja, ki se je tudi znatno poškodoval ter dobil hude opekline, pa so prepeljali v deželno bolnišnico. Zgorelo je tudi 10 glav živine in prešičev. Škoda je zelo velika, zlasti še, ker so pogorelci zavarovani le za male vsote.

Premestitev otroškega vrtca. Poroča se, da hoče mestna občina ljubljanska premestiti otroški vrtec iz Komenskega ulice v Vodmat. Prav in neobhodno potrebno je, da se ustanovi v Vodmatu otroški vrtec, ker je za ta okraj res prepotreben, a ni prav, da se opusti vrtec za kolodvorski in kolizejski okraj, kjer stanuje mnogo delavskih in železničnih družin, za katere je otroški vrtec velika dobrota. Upanje je, da bo mestna uprava skrbela, da se vrtec v teh okrajih ne opusti, ker revni stariši ne morejo ves dan nadzirati svojih otrok, katere bi pa radi pošteno odgojili, da se ne bi potepali po ulicah. Tega zabraniti pa očetu in materi ni mogoče, ker sta oba pri delu.

RAZNOTEROSTI.

Žrtve dunajske borze. Pretekle dni je prišlo na Dunaju mnogo ljudi, ki na dunajski borzi z denarnimi papirji špekulirajo, ob vse svoje premoženje. Gre se za delnice velikega podjetja, ki je znano pod imenom Skodawerske. Ta družbe ima največje podjetje za ulivanje železa topov in drugih potrebščin za vojsko; gradi tudi stroje, železnične vozove in drugo blago te vrste. Med delničarji se nahajajo ugledne in vplivne osebe, ki imajo velik vpliv ne samo na časopisje, ampak tudi na avstrijsko vlado. Vsaka delnica je vplačana z 200 K. Vrednost delnic pa je narasla lansko leto na 320 K. Ko je pa prišla vojna uprava z zahtevo, da se zgradi več bojnih ladij, so delnice te družbe silno poskočile; družba pričakuje namreč, da ji vojna uprava to delo ki bi prineslo veliko dobička, nakloni. Špekulantje so se začeli za delnice zanimati in ko je avstrijsko-ogrska delegacija zahteve vojne uprave sprejela, je nastal velik lov na delnice. Vrednost teh je naenkrat poskočila na 827 K. Lastniki delnic so spravili v svet novico, da imajo pri oddajanju del za vojno mornarico glavno besedo ljudje, ki so sami lastniki delnic. Ljudje so šli na ta lim in tako so lastniki delnic, ki so jih preje za malenkostno vsoto nakupili, sedaj silno drago prodali in velikanske dobičke v žep spravili. Za vsako delnico so dobili po 500 K dobička. Kdor je imel 100 delnic, je naredil v nekaj mesecih 50 tisoč K dobička. Najbolj so se okoristili ravnatelji denarnih zavodov in pa razne banke, ki so bile v službi špekulantov. Naenkrat so pa začeli delnice zelo padati, kupcev ni bilo od nikoder, ponudnikov pa veliko in banke so zopet pokupile delnice po precej nizki ceni. Za Dunaj je to velika nesreča. Kako se bo stvar končala, ne ve nihče.

Prenos živalskih kužnih bolezni na ljudi. Iz pravkar izdanega poročila o avstrijskem veterinarstvu za leto 1903 do vštetega leta 1907 posnamemo sledeče podatke o prenosu živalskih kužnih bolezni na ljudi: Kužna bolezen slinavka (kuga na gobcu in parkljih) provzročila je v letu 1904 na Moravskem pri eni ženski in njenih otrocih ugnide v ustih, ker so uživali neprekuhano mleko bolnih krav. Obolele osebe so vse ozdravele. — Vranični prisad (črmnica) pojavljal se je vsako leto v posameznih slučajih pri ljudeh, ki so večinoma vsled nevarnih turov umrli na zastrupljenju krvi. Vranični prisad nalezel se je največkrat pri klanju živine, ki se je v sili zaklala radi te bolezni, zato je med obolelimi osebami največ mesarjev. Okužbe pa so se prigodile tudi pri izpeljavanju in zagrebenju živali, ki so vsled vraničnega prisada poginile in je bilo okuženih več konjederecev, oziroma njihovih pomagačev. Pa tudi vsled puščanja krvi in drugih operacij pri bolni živini se je okužilo več oseb. Neredki so slučaji prisada tudi pri ljudeh, ki imajo opraviti z živalskimi kožami, ščetinami, konjsko žimo in sploh z okuženimi odpadki živali. — Smrkavost pojavila se je v teku gori navedene dobe v treh slučajih pri ljudeh, in sicer v Tešinu 1, v Trstu 1 in v Škofji Loki 1, vse tri okužene osebe so vsled kužne smrkavosti umrle. — Zelo razširjene so bile garje, ki so jih nalezli ljudje večinoma od konj, pa tudi od ovac. Na Tirolskem so morali v enem okraju leta 1904 radi garjev zapreti cele šole, na Štajerskem se je leta 1903 okužilo 11 oseb po garjevih kozah, leta 1904 pa 19 oseb po garjevih konjih. Okužba se je zvršila pri strežbi bolnih živoli, pri zdravljenju istih oziroma snaženju živalske oprave. Vse obolele osebe so ozdravele. — V teku gori navedenih petih letih je bilo dalje ogrizenih 4111 oseb po steklih psih in je vsled stekline obolelo in umrlo 61 ljudi. Število smrtnih slučajev vsled steklosti bi bilo brez dvoma veliko večje, ako bi se ogrizeni ljudje ne pošiljali v zavod za varnostno cepljenje na Dunaj, kar je prava sreča za človeštvo in se moramo le čuditi, da se tu in tam ljudje še branijo iskati pomoči in skoro gotove rešitve te strašne bolezni. V vseh slučajih je potrebno, da se vpliva na ljudi in se jim priporoča nujna odpomoč s cepljenjem, ki ne povzroči ne bolečin in težav ter se dobi znižana vožnja na Dunaj in v potrebi celo podpora za izvršitev tega zdravljenja. Od velikega števila ogrizenih in cepljenih oseb je tekom petih let obolelo samo šest oseb vsled stekline, kar je pač tako neznatno število, da ne pride nikakor v poštev. Glede inkubacijske dobe je zanimivo poročilo, da se je steklost pri dveh odraslih ugriznenih osebah pojavila šele eno leto po ugrizu, pri nekem štiri leta starem dečku pa po preteku 11 mesecev po ugrizu. Vse osebe, ki so zbolele na steklosti, so umrle po večdnevnih strašnih mukah. Da bi pač videli vsi oni ljudje, katerim se smilijo psi s torbami, kako strašno je trpljenje in kako grozna je smrt reveža obolelega vsled stekline. Prepričan sem, da bi jih ozdravil prvi slučaj od njih nespametne "pasje ljubezni". Zato tudi pri tej priliki pozivljemo vse, naj bodo previdni pri pseh vedno, posebno pa ob času, ko se pojavljajo slučaji stekline med njimi in naj strogo izvršujejo oblastvene odredbe pri zatiranju te ljudem in živalim tako nevarne bolezni. Tudi tu naj se pomisli, da je največji in najdražji kapital: človeško zdravje in življenje.

Treh umorov obdolžen.

Fowler, Ind., 4. maja. Bogati farmer John Poole je bil aretiran, ker je na sumu, da je umoril delavca Jožefa Kempnerja, ki so ga našli na njegovi farmi. Poole trdi, da se je delavcu Jožefu Kempnerju sprožila puška, ko sta plezala preko plota in da ga je strel zadel v trebuh. To se je bilo zgodilo 12. decembra 1909. Poole je bil truplo Kempnerja sam pokopal na farmi. Mož je sumljiv, da je umoril tudi delavca Clarka in Charles Macka, ki jih že več let pogrešajo.

Nesreče na vodi.

Hoquiam, Wash., 4. maja. Parnik "Clermont" je včeraj med vožnjo iz San Francisco v Hoquiam pri Wallapa Harbor obsedel na peščinah. Parnik 'Saginaw' je odplul ponesrečenemu parniku na pomoč.

Cleveland, O., 4. maja. Na parniku "State of Ohio", ki je last Cleveland & Buffalo Line, se je pripetila eksplozija, pri kateri je bilo 20 oseb ranjenih, med njimi 10 zelo težko.

Delavčeva žena dobila $6000 odškodnine.

Porota v Queens County sodišču je obsodila New York and East River Ferry Company, da mora plačati Mrs. Downie $6000 odškodnine, ker je njen mož pri delu na prevoznem brodu ponesrečil. Dne 5. maja 1909 je prišel z nogo med brod in steno ob piru ter mu je nogo tako zmečkalo, da so jo morali odrezati. Vsled zastrupljenja krvi je kmalu po operaciji umrl. Družba je ugovarjala, da je Downie bil sam kriv nesreče.

KRETANJE PARNIKOV

KEDAJ ODPLUJEJO IZ NEW YORKA

PARNIK	ODPLUJE	V
Kprinz Wilh..	maja 9	Bremen
NewAmsterdam	„ 9	Rotterdam
Majestic.....	„ 10	Southampton
Laura.....	„ 10	Trst - Fiume
La Provence....	„ 11	Havre
Amerika	„ 11	Hamburg
Philadelphia ..	„ 13	Southampton
Kroonland	„ 13	Antwerpen
Celtic.....	„ 13	Liverpool
Kaiser Wilh. II	„ 16	Bremen
Nordam.....	„ 16	Rotterdam
Adriatic	„ 17	Southampton
Argentina.....	„ 17	Trst - Fiume
Pres. Lincoln..	„ 17	Hamburg
Prinz Fr. Wilh.	„ 18	Bremen
La Touraine ...	„ 18	Havre
St. Louis	„ 20	Southampton
Lapland.....	„ 20	Antwerpen

Glede cene za parobrodne listke in vsa druga pojasnila obrnite se na:
FRANK SAKSER CO.,
82 Cortlandt St., New York, N. Y.

OPOMIN.

Člane družtva sv. Jožefa št. 41 K. S. K. J. v Pittsburgu, Pa., opozarjam, da se polnoštevilno udeleže prihodnje mesečne seje 14. maja, ker razpravljalo se bode o važnih zadevah za korist družtva.

Objednem opominjam vse člane, da mesečne prispevke točno doprinašajo, a one, ki so oddaljeni in se ne morejo udeležiti sej, pa prosim, da pošiljajo svoje prispevke na kojega izmed odbornikov.

Z bratskim pozdravom
Josip Kočevar, tajnik,
1 Miorsch St., N. S.,
Pittsburg, Pa.

Kje je IVAN LIPOVEC? Doma je iz vasi Jezero, fara Preser pod Ljubljano. Iščem ga zaradi zapuščine njegovega brata Fran Lipovca, kateri je umrl 27. februarja 1911 v naselbini Iselin, Indiana Co., Pa. Pokojni je bil član družtva sv. Barbare št. 17 v Broughton, Pa., spadajoče v Forest City, Pa., in v oporoki je imel narejeno, da zapušča $150.00 njegovemu bratu Ivanu Lipovec. Torej ga opozarjam, ako bere ta oglas, da se mi javi ustmeno ali pismeno na spodaj navedeni naslov; ako pa je kakemu drugemu rojaku znano kaj o njem, prosim, da ga opozorite, ali mi pa naznanite njegovo bivališče, in če bi kdo imel radi tega kake stroške, dobi povrnjeno. Če ni preveč oddaljen od tu, je najbolje, da se oglasi ustmeno pri meni, da mu izročim denar; seveda izkazati se bode moral z zadostnim potrdilom, da je v resnici pravi, katerega iščem, ker jaz ga osebno ne poznam. Moj naslov je: Anthony Demšar, Box 135, Broughton, Pa. (4-6—5)

PEVOVODJE!

Novo ustanovljeno pevsko družtvo v Barberton, Ohio, išče dobro izvežbanega pevovodjo. Plača po dogovoru. Vsa pisma ter prijave naj se pošiljajo na:

Frank Fonja,
612½ Crnelv St., Barberton, Ohio.
(12x 3x v t 7-4)

NAZNANILO.

Družtvo "Mladi Slovenec" št. 42 v Oglesby, Ill., opozarja svoje člane na prihodnjo mesečno sejo, da se je polnoštevilno udeleže, ker imamo več važnih stvari na vsporedu. Seja se vrši dne 7. maja, t. j. prvo nedeljo v mesecu, kar je že vsakemu članu znano. Torej naj ne pozabijo bližnji člani tega dne, da ne bode potem kdo rekel, da mu ni to ali oño prav, kar se skleńe na seji.

Z bratskim pozdravom
Fran Lenart, tajnik.
P. O. Box 121.

PREMISLI, ROJAK!

Ali bi ne bilo dobro in koristno, če bi dobil nekaj pojma o angleščini, da ne boš večen tujec v tej deželi? Mi poučujemo že četrto leto

ANGLEŠČINO in LEPOPISJE.

Pod gotovimi pogoji vam damo pouk v lepopisju zastonj. Pišite po pojasnila, jih pošljemo brezplačno.

Slovenska korespondenčna šola,
6119 St. Clair Ave. (S. B. 10),
Cleveland, Ohio.

HARMONIKE

bodisi kakoršnekoli vrste izdelujem in popravljam po najnižjih cenah, a delo trpežno in zanesljivo. V popravo zanesljivo vsakdo pošlje, ker sem že nad 16 let tukaj v tem poslu in sedaj v svojem lastnem domu. V popravek vzamem kranjske kakor vse druge harmonike te računam po delu kakoršno kdo zahteva brez nadaljnih vprašanj.

JOHN WENZEL,
1017 E. 62nd Str., Cleveland, O

Grozdje in vino.

GROZDJE PO CELE KARE ALI TONE.

VINO NA GALONE ALI CELE SODE.

TROPINJEVEC NA GALONE ALI CELE SODE.

PIŠITE PO CENE!

A. W. Emerich,
COLLINWOOD, OHIO.

NARAVNA
KALIFORNIJSKA VINA
NA PRODAJ.

Dobro črno vino po 50 do 60 ct. galon s posodo vred.
Dobro belo vino od 60 do 70 ct. galon s posodo vred.
Izvrstna tropinovca od $2.50 do $3 galon s posodo vred.

Manj nego 10 galon naj nihče ne naroča, ker manje količine ne morem razpošiljati. Zajedno z naročilom naj gg. naročniki dopošljejo denar, oziroma Money Order

Spoštovanjem
Nik. Radovich,
594 Vermont St., San Francisco, Cal

POZOR ROJAKI!

Po dolgem času se mi je posrečilo iznajti pravo Alpen tinkturo in Pomado proti izpadanju in zarastlas, kakoršne še dosedaj na svetu ni bilo, od katere moškim in ženskim svoji in dolgi lasje resnično popolnoma zrastejo in ne bodo več izpadali, ter ne osiveli. Ravno tako moškim v 6. tednih krasni brki popolnoma zrastejo. Reumatize a v rokah nogah in križičah v 8 dneh popolnoma ozdravim, kurja očesa bradavice, potne noge in osebline se popolnoma odstranijo. Da je to resnica jamčim s $500. Pišite po cenik katerega pošljem zastonj.

JAKOB VAHCIC,
P. O. Box 69 CLEVELAND O

Prva slovenska družba pod imenom

"The Ohio Brandy Distilling Co."

6102-6104 St. Clair Ave., Cleveland, Ohio

se priporoča vsem Slovencem in bratom Hrvatom po širni Ameriki za obila naročila. V zalogi imamo pristni **brinjevec, tropinjevec, slivovko, razuih vrst Whiskeya in domača vina** po zmerni ceni.

Kupujte od domačih ljudi, kjer bodete najboljše postreženi, in ne dajte se podkupiti od tujih Vam neznanih agentov. Pišite po cene. Postrežba točna za vsa naročila.

"SVOJI K SVOJIM!"

Josip Russ,

THOMAS, W. Va.

trgovina

z mešanim blagom, Saloon in Grocerija.

Pri meni vsakdo dobi kar želi in to po najnižji ceni. Pridite in prepričali se bodete.

SVARILO.

Tem potom svarim dva rojaka; prvi je z začetnicami J. A. in se nahaja sedaj v Johnstown, Pa., in drugi je John Paulič, ki biva na Sopris, Colo, da naj prvo pred svojim pragom pometata in prenehata pošiljati obrekovalna pisma, ker inače bodem napram njima postopal sodnijskim potom.

Prvi naj prvo poravna svoj dolg, katerega mi dolguje še od časa, ko je bil pri meni na hrani in stanu in še v gotovini sem mu posodil za vožnjo iz Virden, Ill., v Delagua, Colo.

Torej poslušajta to svarilo, da vaju ne bode kasneje mnogo stalo!

Anton Abram,
P. O. Box 65, Delagua, Colo.

Kje je ANTON OBREZA? V Ameriko je prišel nekako pred 8. leti, ter je, v kolikor mi je znano, bival nekje v Colorado. Če kdo izmed rojakov ve za njegov naslov, naj mi ga blagovoli naznaniti, ali naj se mi pa sam javi. — John Debevec (iz Bezovljaka), 1681 E. 33rd St., Lorain, O. (5-8—5)

Kje je moj mož J. BRVAR? Od njega že dolgo nisem prejela kako poročilo. Zadnje pismo je bilo iz Palisades, Colo. Prosim cenjene rojake, če kdo ve za njegov naslov, naj mi javi, za kar mu bodem zelo hvaležna. Marija Brvar, Zagorje ob Savi, Kranjsko, Austria. (5-6—5)

COMPAGNIE GENERALE TRANSATLANTIQUE.

(Francoska parobrodna družba.
Direktna črta
do Havre, Pariza, Cherbourg, Inomosta in Ljubljane.

Ekspres parniki so:
"LA PROVENCE" na dva vijaka — "LA SAVOIE" na dva vijaka — "LA LORRAINE" na dva vijaka! — "LA TOURAINE" na dva vijaka

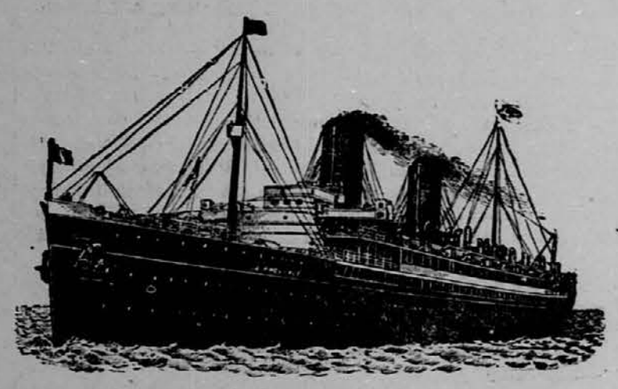

Poštni parniki so:
"LA BRETAGNE" "LA GASCOGNE" "CHICAGO" na dva vijaka.

Glavna agencija: 19 STATE STREET, NEW YORK,
corner Pearl St., Chesebrough Building.

Parniki odplujejo od sedaj naprej vedno ob četrtkih iz pristanišča štev. 57 North River in ob sobotih pa iz pristanišča 84 North River, N. Y.

*LA PROVENCE	11. maja 1911.	*LA LORRAINE	1. junija 1911.
*LA TOURAINE	18. maja 1911	*LA PROVENCE	8. junija 1911
*LA SAVOIE	25. maja 1911.	*LA SAVOIE	13. maja 1911.

POSEBNA PLOVITBA V HAVRU:

Parnik "CAROLINE" odkluje s pomola 84 dne 13. maja ob 3. uri popol.
Parnik LA BRETAGNE odpluje s pomola 57 13. maja ob 3. pop.
Parnik *NIAGARA odpluje s pomola 84 27. maja ob 3 popol.
Parnik *CHICAGO odpluje s pomola 57 27. maja ob 3. uri popol.

Parniki z zvezdo zaznamovani imajo po dva vijaka.

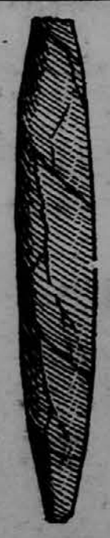

Škatljica z
10 smodkami
prave vrednosti, narejene iz čistega dozorelega tobaka za
15 centov.
Nenadkriljive v pravi vrednosti smodk za nikako ceno.
Royal Bengals
Ugodno čisto kadenje do konca.
Zahtevajte te. — Povdarite če je treba, toda zahtevajte le te.
Priložena slika kaže narayno veličino od Royal Bengals.

- Podružnice -
- Spljet, Celovec, Trst, -
- Sarajevo in Gorica. -
- Delniška glavnica -
- K. 5,000.000. -

Ljubljanska kreditna banka v Ljubljani Stritarjeve ulice 2

sprejema vloge na knjižice in na tekoči račun ter je obrestuje po čistih 4½%

Kupuje in prodaja vse vrste vrednostnih papirjev po dnevnem kurzu.

Naš dopisnik za Zjedinjene države je tvrdka
FRANK SAKSER CO., 82 Cortlandt St., New York.

- Podružnice -
- Spljet, Celovec, Trst, -
- Sarajevo in Gorica, -
- Rezervni fond -
- K. 500.000. -

SLOVAN. DELAVSKA PODPORNA ZVEZA

Ustanovljena dne 16. avgusta 1908.

Inkorporirana 22. aprila 1909 v državi Penna.

s sedežem v Conemaugh, Pa.

GLAVNI URADNIKI:

Predsednik: MIHAEL ROVANŠEK, R. F. D. No. 1, Conemaugh, Pa.
Podpredsednik: GEORGE KOS, 524 Broad St., Johnstown, Pa.
Glavni tajnik: IVAN PAJK, L. Box 228, Conemaugh, Pa.
Pomožni tajnik: JOSIP SVOBODA, R. F. D. 1, Box 122, Conemaugh, Pa.
Blagajnik: FRANK ŠEGA, L. Box 238, Conemaugh, Pa.
Pomožni blagajnik: IVAN BREZOVEC, P. O. Box 6, Conemaugh, Pa.

NADZORNIKI:

JAKOB KOCJAN, predsednik nadzornega odbora, Box 508, Conemaugh, Pa.
FRANK PERKO, nadzornik, L. Box 101, Conemaugh, Pa.
ANTON STRAŽISAR, nadzornik, Box 511, Conemaugh, Pa.

POROTNIKI:

ALOJZIJ RAVDEK, predsednik porotnega odbora, Box 1, Dunlo, Pa.
MIHAEL KRIVEC, porotnik, Box 324, Primero, Colo.
IVAN GLAVIC, porotnik, P. O. Box 323, Conemaugh, Pa.

VRHOVNI ZDRAVNIK:

S. A. E. BRALLIER, Grove St., Conemaugh, Pa.

Cenjena društva, oziroma njih uradniki, so uljudno prošeni, pošiljati denar naravnost na blagajnika in nikogar drugega, vse dopise pa na glavnega tajnika.

V slučaju, da opazijo društveni tajniki pri mesečnih poročilih, ali sploh kjersibodi v poročilih glavnega tajnika kake pomanjkljivosti, naj to nemudoma naznanijo na urad glavnega tajnika, da se v prihodnje popravi.

Društveno glasilo je "GLAS NARODA".

Dr. E. C. COLLINS, ustanovitelj

The COLLINS NEW YORK MEDICAL INSTITUTE

VERUJTE IN ZAUPAJTE SVOJE ZDRAVJE

sama onemu, kateri vam črno na belem svoje upljivno delovanje in mnogobrojne uspehe z originalnimi priznanji in pričami jasno dokaže. Prazno oglaševanje, prazne obljube in samohvale še nikdar niso nič veljale. Ljudje naj nas sami hvalijo in priporočajo. Poslušajmo resne besede naših lastnih rojakov z katerimi naše solidno delovanje, čudodelne uspehe priznavajo ter nas vam priporočajo. Zaupajmo naše zdravje samo onim zdravnikom kateri so že mnogim življenje rešili in ne zametujmo ga mladoletnim neiskušenim zdravnikom in samohvalnežem, da bi se nad nami učili in prakticirali.

Slavni zdravniki od **The Collins N. Y. Medical Institute** kateri je največji in najslavneji v celi ameriki, smemo reči najpriporočljiveji na celem svetu, — zamorejo dokazati preteklost katera ne najde para na celem svetu. To vam na tisoče in tisoče originalnih, javnih priznanj in zahvalnih pisem jasno kod solnce dokazuje.

Berite te pisma naših rojakov in sodite sami:

AKO TRPITE NA:

Želodčnej bolezni, slabi prebavi, drizgi, kožni bolezni, ali oko imate reumatizem, glovobolj, škrofeljne, hripavost, naduho ali jetiko, srčno napako, nervoznoznost, zlato žilo, kilo, ali bolezen pljuč, jeter, ledic ušes ali oči. Napihnjenost trebuha, katar v nosu, glavi, vratu ali želodcu. Trabuljo, neuralgio, mazulje ali kake druge notranje ali vnanje bolezni, kakor tudi tajne spolne bolezni, pišite ali pa pridite osebno, na navedeni naslov na kar Vam bode pomagano.

Pošljite 10 centov v znamkah, in dobili bodete brezplačno znamenito od Dr. E. C. Collinsa spisano knjigo, Človek njegovo življenje in zdravje katera je v vsakej hiši zelo potrebna.

Moj dragi zdravnik!

Nevem ako še kedo na svetu ve toliko kakor jaz, kako strašno je boljevati na maternici in ostalih ženskih bolezni.

Julija Kalman.

Moje prijateljice me niso več spoznale, tako sem upadla in me je bila samo še kost in koža. Specijalisti, profesorji in zdravniki so poskusili najboljše z mano ali vse je bilo brez uspeha in kazalo, da ni več pomoči za mene. Brez kakega upanja sem se še na Vas obrnila in danes se počutim tako dobro kakor da bi bila prerojena. Sprejmite prosim moje najlepšo zahvalo in dajte to v časopis, da moje prijateljice vejo kje da se ženske bolezni in neprilike toko čudodelno ozdravijo.

Še enkrat najlepša zahvala in Vam ostajam hvaležna

Mrs. Julija Kalman, 354 E. 54 Str., New York.

Spoštovani gospod!

Dobri in slavni zdravniki od **The Collins New York Medical Institute** zaslužijo največjo zahvalo od trpečih in bolnih ljudi. Jaz sem se zdravila leta in leta ali mojega težkega dihanja, slabega teka prsne bolečine in srčne napake se nisem mogla rešiti ter sem postajala dan za dnevom slabša dokler se nisem obrnila in poskusila zdravljenje od teh zdravnikov. In hvala najvišjemu in njim ker so mi tako lepo pomagali. Danes po kratkem zdravljenju sem ozdravljena. Prosim, da jim izročite mojo najlepšo zahvalo. Jaz jih bodem vsem mojim prijateljicam najtopleje priporočala, ker to zaslužijo. Z velespoštovanjem

K. Kleinschmidt

Mrs. Karolina Kleinschmidt, 124 4th Str., Olean, N. Y.

Velecenjeni zdravnik!

Pred nedavnim časom sem bil popolnoma pobit, duševno in telesno uničen in vzdi spolne moči so me že skoro popolnoma zapustile, tako da sem brez premisleka okoli hodil in že na samomor mislil. Ko me je pa moj prijatelj nasvetoval na Vas, sem se podal v Vaše zdravljenje in sem sedaj najsrečnejši mož na svetu. Vi ste napravili čudež nad menoj, radi tega Vas vsakemu rojaku v takem položaju kod sem jaz bil najtopleje priporočam

Antony Bartasevich.

Antony Bartasevich, 27 Hutchins Str., Batavia, N. Y.

Moj dragi zdravnik!

Vi ste me tako dobro ozdravili moje telesne bolezni in spolnih slabosti, da ne morem najti dovolj hvaležnih besed za Vas in za Vaše hitro ozdravljenje in dobroto katero ste mi skazali. Vzamen si prostost da Vas najsrčneje priporočam vsem mojim rojakom kod najboljšega in največjega zdravnika, katerega namen je ozdraviti vsakega bolnika in si pridobiti prijatelje po celem svetu. Z. spoštovanjem

Mike Polak.

Mike Polak, 358 Helen Str., Mc. Kees Rocks Pa.

Ako na katerej koli bolezni trpite obrnite se takoj osebno ali pa pismeno na Dr. S. E. Hyndman vrhovnega zdravnika od THE COLLINS NEW YORK MEDICAL INSTITUTE

140 WEST 34th STREET - -:- NEW YORK, N. Y.

Uradne ure, za osebne obiske so: Vsaki dan od 10 do 5 ure popoldan Ob nedeljae in praznikih od 10 do 1 popoldan. Vsaki torek in petek zvečer od 7 do 8 ure.

OLD SUREHAND.

POTNI ROMAN. SPISAL KAROL MAY.

Poslovenil za "G. N." B. P. L.

DRUGA KNJIGA.

(Dalje.)

"Da. Ali ste mogoče že katerikrat slišali ime Kanada-Bill?"

"Tudi."

"Ali veste, kakšen človek je?"

"Največji lopov daleč naokoli."

"Ali ste o tem prepričani?"

"Da. Tega ne more nikdo boljše vedeti, kakor jaz, ker — ker — — hm!"

"No, kaj? hm?"

"Pravzaprav je skrivnost, toda Old Shatterhandu jo smem razkriti. Jaz sem namreč sedaj detektiv."

"Tajni policaj? Kot pomočnik doktor Whita?"

"Ravno kot tak!"

"Ah! Sedaj začnem razumevati! Povedati vam hočem nekaj, kar vas bode zelo zanimalo. Vaš takozvani doktor ni nikdo drugi, kakor Kanada-Bill."

"Zunds! Ali je res?"

"Če vam pravim, mi smete verjeti."

"Ali poznate Kanada-Billa?"

"Prav dobro. Že pred dolgo časa mi je izginil pred očmi, danes sem ga pa zopet zagledal. Ravnokar je poizkusil nekoga usmrtiti."

"Kaj mi ne poveste? Kje? Koga?"

Old Shatterhand mu je povedal dogodek, in sedaj se tudi Gormann ni hotel več potajevati. Rekel je:

"Odkritosrčen hočem biti z vami. Prej sem bil lekarnar, in kot tak nastavljen pri Mr. Clevelandu v Norfolk, North Carolina. K temu je vstopil tudi neki Walker, ki je bil sprejet, ker je imel dobra izpričevala; pozneje se je izkazalo, da so bila ponarejena. Izkazalo se je tudi kmalu, da je razumel od lekarniškega posla še manj, kakor kak začetnik; med njim in predstojnikom je radi tega večkrat nastal prepir, dokler ni nekega lepega dne izginil z blagajno in vsem premoženjem Clevelandovim. Svojega predstojnika sem imel rad; bil je moj dobrotnik. Izguba ga je popolnoma uničila; ker policija ni mogla najti sledu o zločincu, sem sklenil, da ga jaz zasledujem. Ko sem ga iskal, sem prišel na sled drugim osebam, ki so bile tudi iskane, in jih izročil pravici. Na ta način sem si pridobil pri policiji dobro ime, in končno sem bil sprejet kot detektiv. Sedaj sem mogel razpolagati z več sredstvi, s katerimi se mi je posrečilo, pričeti zasledovanje od prave strani, končno sem prišel sem."

"K Whitu?"

"Da."

"To je oni Walker?"

"Da."

"Saj vas je moral vendar spoznati!"

"Seveda me je; toda jaz sem se delal nevednega, da me je nastavil, seveda radi tega, da ne bi govoril. Sedaj sem njegov pomočnik, toda svojega življenja nisem varen. Vsak trenutek sem pričakoval, da me spravi na kak način s pota, da odstrani pričo svoje preteklosti. Kako sem moral biti previden, si skorej ne morete misliti!"

"Zakaj ga pa niste storili neškodljivega?"

"Na kak način bi pa mogel?"

"Aretirali bi ga!"

"Tega ne morem."

"Zakaj ne?"

"Ker nimam nobenega dokaza proti njemu. To mi je znano, da je ukradel Clevelandovo premoženje, pa vendar ne morem proti njemu ničesar ukreniti. Noč in dan sem ga opazoval, skušal sem prodreti v njegove skrivnosti, preiskoval sem po vseh kotih in kotičkih, toda vse je bilo zaman."

"Ker niste imeli do vseh dostopa — — to je vse! Svoje skrivnosti bode skrbno čuval, in pri tem lopovu ne pridete z vso svojo prebrisanostjo dalje, kakor ste prišli dosedaj; pri njemu ne morete razvozljati gordonskega vozla, ampak ga morate enostavno razsekati; to storiva danes Upam, da smem računati na vašo pomoč?"

"O, če vzame Old Shatterhand kako zadevo v roke, ne potrebuje tako slabe moči, kakor je moja!"

"Ali ima omare, zaboje, v katere še niste prišli?"

"Da."

"Kje?"

"V svojem zasebnem stanovanju spodaj."

"Odpreti nam jih bode moral!"

"Tega ne stori!"

"Če noče on, bodem pa jaz!"

"To je protipostavno, in torej kaznjivo. Oprostite, sir, da sem vas na to opomnil!"

"Pschaw! Brigam se za vaše paragrafe, s katerimi se vam ni posrečilo, ga prekaniti in izročiti roki pravice! On je Kanada-Bill, ki še nikdar ni vprašal po postavah; tako se torej tudi jaz ne zmenim zanje. Ali morete oditi?"

"Da. Ravno sedaj nimam nobenega hudo bolnega bolnika."

"Idite torej z menoj doli!"

Šla sta doli do mesta, kjer je čakal Edvard. Temu je Old Shatterhand povedal, kako se mora zadržati, nakar so se podali proti pritličju, kjer je stanoval Werner. Bilo je ravno o polnoči.

Šli so skozi dvorišče in vežo v kuhinjo, kjer je nekoč prisluškoval Edvard z Anito. Tudi danes je bila prazna. Werner je sedel s svojo ženo, hčerjo in Whitom v sobi. Zadnji je ravnokar rekel:

"Sedaj, sennor Carlos, je ravno dvanajst; šest mesecev je poteklo in Edvard še ni prišel. Spomnim vas na dano besedo in upam, da jo bodete držali."

"Besede nočem prelomiti," je odgovoril Werner, "in dam vam svoje privoljenje, če mi dokažete, da ste res tako premožni, kakor ste rekli."

"Seveda sem se pripravil, da nastopim ta dokaz. Tu, poglejte te listine! Svoto, ki je na njih zapisana, sem naložil v banko. Ali vam zadostuje?"

Slišali smo šumenje papirja, in potem Wernerjev vzklik:

"Sennor doktor, saj to je več, mnogo več, kakor sem pričakoval! Bogat mož ste!"

"O, dokazati vam bi tudi mogel, da imam še več; toda to ni zadostuje. In da vidite, kako pozoren soprog hočem biti Aniti, vam pokažem kinč, katerega ji podarim že pri zaroki. Sami dragi kameni so."

Slišali smo, da je odprl škatuljo, in nato vzklike presenečenja in začudenja. Sedaj je stopil Gromann h kuhinjskim vratom, ki so bila nekoliko odprta, in pogledal v sobo. Takoj nato je zašepetal Old Shatterhandu:

"Sir, sedaj imam, kar potrebujem. Ta kinč je bil ukraden Mr. Clevelandu. Nosila ga je njegova soproga, in ko je umrla, ga je zaklenil Cleveland v blagajno. Od tam je izginil z Walkerjem in denarjem."

Sedaj je vprašal notri White:

"No, sennor Carlos, ali sem vas prepričal?"

"Da, sennor. Pridi sem, Anita, in daj doktorju roko!"

Prisluškovalci v kuhinji so napeto pričakovali, kaj poreče Anita.

"Ne dam mu je!" je rekla zelo odločno.

"Veš, da sem mu jo obljubil!"

"Toda jaz ne: jaz mu nisem ničesar obljubila."

"Obljuba je obljuba!" je zaklical White. "Sicer sem pa tudi mnenja, da je dolžna hčer očetu pokorščino! Edvard ni prišel; najbrže se je izgubil v rudnikih in umrl, ter — — —"

V svojem govoru ni prišel naprej, ker je sedaj porinil Old Shatterhand Edvarda skozi vrata v sobo, in ta je rekel:

"Prišel sem, kakor vidite. Na vas, sennor White seveda ni ležeče, da še živim in da še nisem umrl!"

Anita se mu je vrgla z vzklikom veselja na prsi, White pa je strmel vanj, kakor v kako nadnaravno prikazen. Sedaj so se kuhinjska vrata zopet odprla, in Gromann je vstopil. Stopil je k mizi, prijel za škatuljo, in rekel:

"Ta kinč je bil ukraden Mr. Clevelandu; konfiskujem ga."

"Konfiskujete ga?" se je razjezil White. "Rad bi videl onega, ki bi mi hotel odvzeti pošteno pridobljeno lastnino!"

"To storim, ker ni pošteno pridobljena. Detektiv sem, in vam izjavim, da ste moj ujetnik, Mr. Walker, ki se je tukaj imenoval White!"

In zopet so se odprla vrata. Old Shatterhand je prišel notri in rekel:

(Dalje prihodnjič.)

Pozor slovenski farmerji!

Vsled obče zahteve, naročili smo tudi letos večje število

pravih domačih

KRANJSKIH KOS

V zalogi jih imamo dolge po 65, 70 in 75 cm. Kose so izdelane iz najboljšega jekla v znanej tovarni na Štajerskem. Iste se pritrdijo na kosišče z rinkcami.

Cena 1 kose je $1.25.

Pri večjej naročitbi znaten popust.

V zalogi imamo tudi **klepalno orodje** iz **finega jekla** in **pristne "Bergamo" brusilne kamne (osle).**

Cena 1 garniture klepanja je **$1.** — 1 brusnega kamna 30c.

Rojake opozarjamo da se z naročili požurijo dokler zaloga ne poide.

Naročilu priložiti je denar ali Postal Money Order.

Slovenic Publishing Co.

82 CORTLANDT STREET, NEW YORK, N. Y.

Kje je ŠTEFAN PRAZNIK? Doma je iz Dvorske vasi, fara Velike Lašče, Dolenjska. Pred 17. leti sta bila z bratom Francem v Biwabik, Minn. Kdo ve za za njegov naslov, naj ga naznani njegovemu bratu, ali pa naj se sam oglasi. — Frank Praznik, 6519 Juniatta Ave., Cleveland, O. (3-5—5)

OPOMIN.

Vse one, ki mi kaj dolgujejo, opominjam, da mi hitro povrnejo ali se naj pa vsaj oglasijo pri meni, če ne, sem jih primoran s polnim imenom naznaniti, ker znano je vsem, v kakem položaju se nahajam.

F. Meglič,
P. O. Box 135, Dunlo, Pa.

Ali že veste,

da smo izdali ravnokar nov, lep in zelo obširen, ilustrovan slovenski cenik ur, verižic, družtvenih prstanov, zlatnine in srebrnine sploh, gramofonov in slovenskih plošč, pušk, revolverjev, koles, peči, šivalnih strojev, daljnoglelov, semen itd. Pišite takoj po cenik, katerega vam pošljemo zastonj in poštnine prosto! Podpirajte edino narodno podjetje te vrste in prepričali se bodete o pošteni in točni postrežbi.

A. J. TERBOVEC & CO.

(nasl. Dergance, Widetich & Co.)
1622 Arapahoe St., Denver, Colo.

Iščem svojega prijatelja IVANA NOVIČ iz Koprive na Primorskem. Bivati mora nekje v mestu Kansas City, Kans. Prosim drage rojake, ako kdo zna od njega, da mi javi, ali pa naj se sam oglasi. — Andrew Gulič, 3458 3rd Ave., Bronx, New York, N. Y. (5-8—5)

ČITAJTE!

Ukažem Vám cestu k šastiu. Dokazal sem to tisoče l'udom a dokažem to aj Vám, ako nadobudnú šastia. Odpište mi svoju adressu a pošlite 2c štemplik a ja Vám pošlem úplný návod a tajnosti, z čoho sa budete radovať.

ELSDON NOVELTY CO.
3515 W. 51st ST., CHICAGO, ILL.

RED STAR LINE.

Plovitba med New Yorkom in Antwerpom

Redna tedenska zveza potom poštnih parnikov z brzoparniki na dva vijaka.

LAPLAND 18,694 ton
FINLAND 12,185 ton

KROONLAND 12,185 ton
VADERLAND 12,018 ton

Kratka in udobna pot za potnike v Avstrijo, na Ogrsko, Slovensko, Hrvatsko in Galicijo, kajti med Antwerpom in imenovanimi deželami je dvojna direktna železniška zveza"

Posebno se še skrbi za udobnost potnikov medkrovja. Trejti razred onstoji malih kabin za 2, 4, 6 in 8 potnikov!

Za nadaljne informacije, cene in vožne listke obrniti se je na

RED STAR LINE.

No. 9 Broadway, NEW YORK
84 State Street, BOSTON, MASS.
709 2nd Ave., SEATTLE, WASH.
1319 Walnut Street, PHILADELPHIA PA.
1306 "F" Street, N. W., WASHINGTON, D. C.
219 St. Charles Street, NEW ORLEANS, LA.
90-96 Dearborn Street CHICAGO, ILL.
900 Locust Street ST. LOUIS, MO.
205 McDermot Ave WINNIPEG, MAN.
319 Geary Street, SAN FRANCISCO, CAL.
121 So. 3rd Street, MINNEAPOLIS, MINN.
31 Hospital Street, MONTREAL, QUE.

Avstro-Amerikanska črta

(preje bratje Cosulich)

Najpripravnejša in najcenejša parobrodna črta za Slovence in Hrvate.

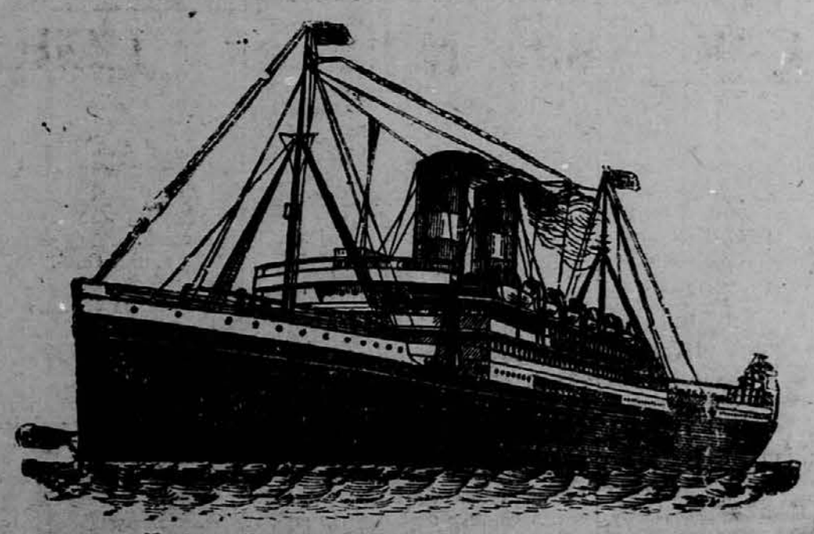

Novi parnik na dva vijaka "MARTHA WASHINGTON".

Redna vožnja med New Yorkom, Trstom in Reko.

Vsi spodaj navedeni novi parobrodi na dva vijaka imajo brezžični brzojav:

ALICE, LAURA,
MARTHA WASHINGTON
ARGENTINA.
OCEANIA.

Cene vožnih listov iz New Yorka za III. razred so da:

TRSTA	$35.00
LJUBLJANA	35.00
REKA	35.00
ZAGREBA	36.20
KARLOVCA	36.25

Za Martha Washington stane $3.00 več.

II. RAZRED do

TRSTA ali REKE	$50.00 do 55.00

PHELPS BROS. & CO., Gen. Agents, 2 Washington St., New York