FOR VICTORY BUY UNITED STATES WAR BONDS AND STAMPS

AMERIŠKA DOMOVINA

AMERICAN IN SPIRIT FOREIGN IN LANGUAGE ONLY

AMERICAN HOME

SLOVENIAN MORNING DAILY NEWSPAPER

O. 126 — CLEVELAND, O., FRIDAY MORNING, MAY 29, 1942 — LETO XLV. — VOL. XLV.

KONCEM TEDNA

AKT je, da eden izmed ameriških bombnikov, ki so napadli nedavno japonska mesta, ni pristal v Sibiriji zato, ker so ga prisilili poškodovali Japonci, ampak radi velikega viharja, ki je bil prav takrat zalotil ameriške bombnike.

TER je kongres zavrgel predlog za zvišanje plač poštnim uslužbencem, so nekateri vodilni v kongresu začeli delati na tem, da se poštnim uslužbencem plača kak bonus in se jih tako pridrži, da ne bodo šli v vojno industrijo.

TOVA stvar je, tako pravijo vojni strategi, da bodo začeli zavezniki v polnem obsegu z zračnimi napadi na Nemčijo. Ne bo tako, ko se bodo ameriški avijatičarji pridružili angleškim tem napadih. Invazija evropske celine pa najbrže še ne bo izvedena to leto, čeprav ameriško poveljstvo ni iz nobenega drugega razloga v Severni Irski. Zavezniki nimajo dovolj ladjevja za prevoz čet na evropski kontinent.

LUŽBENCEM v Beli hiši so razdelili plinske maske. Osebni tajnik predsednika Roosevelta, Steve Early, ima svojo nameno na kljuki v bližini svojega delovne mize.

ALO se piše o tem, toda razmerje med Zed. državami in Japonsko se je mnogo izboljšalo. Amerika bo začela v kratkem pošiljati v Španijo olje in razne druge potrebščine. ranco je dal nekaterim razne koncesije, ki se smejo v javnost. Franco vsekakor ne bo pridružil zaveznikom, toda se tudi ne bo pridružil osi.

SI se v javnosti dosti ne govori o tem, toda zavezniki so ves čas pripravljeni na nemški napad na Islandijo. Ta otok bi za Nemčijo zelo važnega pomena, ker bi od tukaj lahko onemogočali prevoz potrebščin iz Amerike v Anglijo in v Rusijo. Od tukaj bi bilo za Nemce japonsko pripravno napasti Irsko in od tam Anglijo.

KI, ki to vedo, trdijo, da Turčija ne bo šla z osiščem. Amerika in Anglija sta dali Turčiji mnogo potrebnega materiala. Anglija ji je pred kratkim izgotovila dva rušilca, dva bodo jeseni. Iz Amerike je pa šla mašinerija za zgradbo tovarne za letala. Obratno pa Nemčija ne more izpolniti svojih trgovskih obljub.

NCIJA ima danes v Franciji 21 divizij vojaštva. To pomeni, da Hitler ne smatra za šaleg nagavanje zaveznikov o drugi fronti.

VAŠKA in Nemčija sta se sporazumeli, da bo Slovaška poslala vse Jude v Nemčijo, kjer bodo zaposlili. V zahvalo za to bo pa smela Slovaška izgniti vse premoženje izgnanih Judov.

ADKORNE karte bodo najbrže odpravili, kakor hitro bo nova zaloga sladkorja iz Cube in Porto Rice. Iz Havajev je prišlo 800,000 ton in zaloga sladkorja bo kmalu normalna.

—o—

Konvencija pivovarjev

Zveza ameriških pivovarjev bo imela v Clevelandu konvencijo od 6. do 10. novembra. Pričakuje se okoli 1,500 delegatov.

80,000 hišnih posestnikov se bo moralo registrirati

V okraju Cuyahoga se bo moralo registrirati od 70,000 do 80,000 hišnih posestnikov, ki lastujejo kakih 200,000 stanovanj za najem. Vse banke, posojilnice, gasilske postaje in razne druge organizacije so bile naprošene, da dajo na razpolago svoj aparat za to registracijo.

Pričenši s pondeljkom 1. junija bodo začeli plačevati najemniki hiš, apartmentov in podobnih stanovanj najemnino, kot so jo plačevali 1. julija, 1941.

Direktor za kontrolo najemnin je Alfred Benesch in sicer za okraje Cuyahoga, Lake in Geauga.

Njegov urad še ni dobil listin za registracijo, toda upa, da jih bo dobil v pondeljek. Na teh listinah bodo morali hišni posestniki navesti, kako visoko najemnino so pobirali od svojih najemnikov 1. julija, 1941.

Listine bodo napravljene v treh izvodih. Eden ostane v uradu, enega dobi hišni posestnik in enega najemnik. Hišni posestnik mora registrirati vsako stanovanje posebej. Ako ima, na primer, kdo apartment s 100 stanovanji, mora registrirati vsakega najemnika posebej tako, da dobi vsak najemnik en iztis registrarne listine.

Zadnji dan za registracijo je 1. julija. Kdor hišnih posestnikov se ne bo registriral do tega časa, bo zapadel kazni.

Britanija povzdignila poslanstvo na jugoslovanskem dvoru v ambasade

London. — Britanska vlada je z znamenje priznanja Jugoslaviji povzdignila svoje poslaništvo na jugoslovanskem dvoru v stopnjo ambasade. Nj. Vel. Kralj Jurij VI. je imenoval svojega dosedanjega poslanika g. Rendella za prvega ambasadorja na našem dvoru.

To pomembno imenovanje je najboljši dokaz o današnjem pomenu Jugoslavije in o vlogi, ki jo bo Jugoslavija imela na mirovni konferenci po končani vojni. Po končani vojni bo imela Jugoslavija z ostalimi velesilami vodilno vlogo v Evropi.

—o—

Hitler je zaprl nekaj svojih glavnih voditeljev

Carigrad, 28. maja. — Iz pol diplomatskih virov se poroča, da je dal Hitler zapreti bivšega vrhovnega poveljnika armade, Walterja von Brauschitscha, bivšega ministra za prehrano Darra, in 12 drugih nacijskih voditeljev. Kot se poroča se je Hitler nenadno vrnil s fronte v Berlin in začel s čiščenjem v stranki.

Baje je Hitler ponudil Brauchitschu vrhovno poveljstvo nad armado nazaj, toda ta je odklonil. Da je dal zapreti ministra prehrane pa znači, da je vprašanje prehrane v Nemčiji zelo resno. Darre je baje svaril Hitlerja, da nemški narod ne bo prenesel druge zime v vojni, če ne bo zmanjšal živilskih porcij že zdaj na polovico.

—o—

Ameriške podmornice potopile japonske ladje

Washington.—Mornariški oddelek naznanja, da so ameriške podmornice potopile na zahodnem Pacifiku dve japonski tovorni ladji, morda tudi tretjo in poškodovale četrto. Ta akcija ameriških podmornic ni bila še dozdaj poročana. Ameriške podmornice so potopile dozdaj 44 japonskih ladij, 13 nadaljnih potopile ali poškodovale in poškodovale nadaljnih 12.

—o—

Naši collinwoodski fantje bodo v nedeljo igrali

One, ki vas zanima žogometna igra, opozarjamo na žogometno igro v nedeljo popoldne v Gordon parku, na igrišču št. 5. Tam bo igral zmagovalni team fare Marije Vnebovzete z ono sv. Martina. Fantje igrajo v razredu "C" in niso dozdaj izgubili še nobene igre. Pridite jih gledat, da jim boste dali več korajže.

Pehota v paradi

V paradi na Spominski dan bo korakalo 650 vojakov iz taborišča Custer, Mich. Parada se bo pričela ob štirih popoldne na St. Clair Ave. in 6. cesta. Od tod bo šla na Public Square, po Euclid Ave., po 9. cesti do Superior in zapadno po Superior do 3. ceste, kjer se bo razšla.

V Libiji so prodrli Nemci 15 milj do Tobruka

Kaira, 28. maja.—Ena nemških mehaniziranih kolon je prodrla 15 milj do Tobruka, vendar, kot izjavlja angleško poveljstvo, Nemci niso še predrli angleške linije. General Rommel je začel z nenadno ofenzivo v torek ponoči. Namen te ofenzive se ne more še določiti. Čudno je to, da je začel Rommel ofenzivo v času, ko se začenja v Libiji vroča sezija.

—o—

Predavanje ministra Gavrilovića v Oxfordu

London. — Jugoslovanski justični minister dr. Milan Gavrilović je imel te dni na oksfordski univerzi lepo uspelo predavanje, v katerem je med drugim dejal: "Na koncu prejšnje svetovne vojne smo imeli nemškega volka v torbi, pa smo ga izpustili. Sedaj ga bomo zopet stlačili v torbo, a nihče več ga ne sme izpustiti. S tem bomo preprečili vojno v bodočnosti, ko bodo naši zedinjeni narodi ostali združeni."

—o—

Akronska družina je dala petega sina armadi

Akron, O. — Družina John Bosnijak ima pet sinov v ameriški armadi. Štirje so odšli prej, zadnji četrtek je odšel še peti, Štefan, star 30 let.

—o—

Graduantinja

Naša vrla Slovenka, gdč. Antoinette Antončič, bo v torek graduirala iz John Carroll univerze. Gdč. Antončičeva je uslužbena pri šolskem odboru in je vse svoje študije dovršila pri večernih tečajih, kar dokazuje njeno izredno pridnost. Graduirala bo v trgovski vedi. Je sestra dr. Rudolfa Antončiča in Martin Antončiča, slednji je ravnatelj St. Clair kopališča. Naše iskrene čestitke!

Župan Lausche se zahvaljuje!

Včeraj smo prejeli sledeče pismo:

"Dragi g. Debevec!

Nemogoče mi je izraziti veliko zadoščenje, ki sem ga občutil pri prejemu vaših prispevkov za vojni center. Velikodušno ste mi pomagali pri izvršitvi te vredne skupne zgradbe.

Vaši čitatelji in ljudje, ki jih poznam že tako dolgo, so se odzvali velikodušno. In tem ljudem, kot tudi Vam, izražam v imenu mesta Clevelanda svojo globoko hvaležnost.

Cleveland ima vzrok, da je ponosen na patriotično vdanost, ki jo izkazujete Ameriki.

Vam vdani

Frank J. Lausche,
župan.

—o—

Slovenci hočejo živeti!

Minister Franc Snoj je izposloval, da je izšla knjižica z naslovom "The Slovenes Want to Live." Vsebino je sestavil Joseph Clissold, bivši atašej angleškega konzulata v Zagrebu.

V tej knjigi avtor predstavlja Amerikancem Slovence in sicer kdo so, kje žive, kdaj so se naselili na svojem sedanjem ozemlju, kaj vse so prestali in koliko so dosegli v svoji zgodovini. V tej brošuri je tudi napisano, kaj vse počno danes ž njimi nemški naciji in italijanski fašisti.

Ta knjižica naj bi prišla v roke vsakemu Slovencu in Slovenki v Ameriki, zlasti pa naši mladini. Dobro pa bo tudi, da to knjigo razpečamo med Amerikance, da bodo pobližje poznali naš kleni narod.

Minister Snoj nam je obljubil, da nam bo poslal več iztiskov te knjige, ki se bo lahko dobila brezplačno v našem uradu.

—o—

Bolgarski, rumunski in albanski uporniki sodelujejo z Mihajlovičem

Washington. — Iz tukajšnjih diplomatskih krogov prihajajo vesti, da se na Balkanu nezadovoljstvo proti Nemčiji vse bolj širi in da se uporniško gibanje širi tudi med sosedi Jugoslavije.

Mihajloviću se pridružujejo albanski ostrostrelci in rumunski uporniki, ki se nočejo bojevati za Hitlerja v Rusiji. Kar pa je najvažnejše, Mihajloviću se pridružujejo tudi bolgarski rodoljubi. Navzlic vsem prejšnjim sporom prehajajo upornikí bolgarski častniki in vojaki k svojim sosedom Srbom.

V Bolgariji sami je stanje zelo resno in tisoči kmetov so pripravljeni dvigniti se proti svojemu izdajalskemu kralju-Nemcu.

—o—

Kanadske petorčke so bile včeraj stare 8 let

Callander, Ontario. — Znane kanadske petorčke, Marie, Emilie, Cecile, Annette in Yvonne Dionne, so praznovale v četrtek osmo letnico svojega rojstva. Mama jim je dala za vezilo veselo presenečenje s tem, da jim je dala ostriči kite. Dekleta so rekla, da je kratka frizura "tres chic" (zelo šikovna—po naše).

—o—

Banke bodo zaprte

Trgovci in drugi naj se danes preskrbe z drobižem, ker banke bodo jutri ves dan zaprte radi praznika.

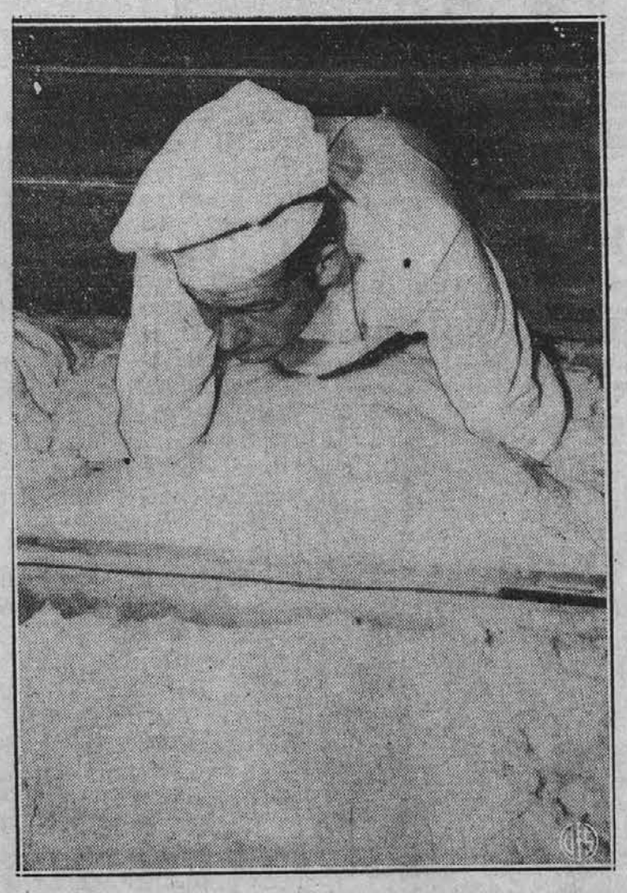

To bo pa že precej en hleb! Slika kaže korporala O'Briena, ki pripravlja testo za kruh v vojaški kuhinji na Severnem Irskem. Vso hrano za ameriško vojaštvo na Irskem pripravljajo vojaške kuhinje, v katerih se znašajo s svojo kuharsko umetnostjo naši fantje.

Rusi še napredujejo pri Harkovu, toda opazovalci svare pred Nemci

Moskva, 29. maja. — Ruske armade na fronti pri Harkovu še vedno napredujejo, sicer počasi, pa stalno. Južno od Harkova so Rusi ustavili nemško ofenzivo in s protiofenzivo prisilili Nemce k umiku.

Vojaški opazovalci pa poročajo iz Carigrada, da bodo Nemci v prihodnjih 10 dneh strli ofenzivo maršala Timošenka in potem se bo šele pričela prava vojna na južni fronti. Nemčija ima baje pripravljenih številno letal in tankov, katere drži v rezervi za ugoden trenutek.

—o—

Biddle je ukazal izgnati komunista Bridgesa

Washington.—Generalni zvezpravdnik Biddle je ukazal, da se deportira domov v Avstralijo Harry R. Bridges, vodja CIO na zahodni obali. Biddle je rekel, da je bil Bridges član komunistične stranke, ki propagira nasilno strmoglavljenje ameriške vlade. Bridges bo apeliral na najvišjo sodnijo proti odredbi Biddla.

—o—

Vesel dogodek

Družini Mr. in Mrs. Norman Lakar, 1139 Norwood Rd., je bila rojena zala deklica prvorojenka. Mati in dete se dobro počutita v Glenville bolnišnici. Materino dekliško ime je bilo Jean Cesnovar. Mrs. Mary Cesnovar je tako postala že tretjič stara mama. Čestitamo!

Druga obletnica

V nedeljo ob sedmih bo darovana v cerkvi sv. Vida sv. maša za pokojnega Frank Penca v spomin 2. obletnice njegove smrti. Sorodniki in prijatelji so vabljeni.

Na vojaškem dopustu

Korporal Lady Lushin je prišel na dopust iz taborišča Walters, Texas. Prijatelji ga lahko obiščejo na 1223 E. 85. St.

Ameriški "reveži"

Ti-le najbrže ne bodo vprašali za delo pri WPA. Naj povemo, koliko so dobili lansko leto v plačah. Če so jo tudi zaslužili, ne vemo.

Louis B. Mayer, ki je bil rojen v Rusiji in je zdaj star 57 let, je dobil kot direktor Loew's gledišč lansko leto $704,425. Filmski igralec Clark Gable je dobil $357,500. Nicholas Schenck predsednik in direktor Loew's gledišč $334,204. Eugene Grace, predsednik Bethlehem Steel Corp. $478,144. George Washington Hill, predsednik American Tobacco Co. je dobil v 1940 $456,415, lansko leto pa "samo" $288,144. Filmski direktor Darryl Zanuck je dobil $260,000, Ginger Rogers $215,000 in Tyrone Power $188,125.

Tu jih je samo nekaj za vzorec. Jih je pa še dosti, ki so dobili lansko leto nad $200,000 v plačah.

—o—

Nemški Gestapo vneto išče napadalce na Heydricha

London, 28. maja. — Z namenom, da dobe v roke napadalce na Gestapovca št. 2, Reiharda Heydricha, so nemške oblasti ukazale na Češkem in Moravskem, da se mora registrirati vsak moški nad 15 letom starosti. Kogar bo dobilo vojaštvo od polnoči jutri naprej brez registracijske karte, ga bo na mestu ustrelilo.

Na Heydricha je bil izvršen atentat v predmestju Prage. Nekatera poročila trdijo, da sta izvršila napad dva moška od 30 do 35 let in sicer sta rabila avtomatične puške. Druga poročila pa trdijo, da je bila vržena v avto, v katerem se je vozil Heydrich, bomba. Heydrich je bil nevarno ranjen. Napadalcema se je posrečilo pobegniti.

Heydrich je znan kot krvnik češkega naroda, ker postreliti in pobesiti je dal prošlo leto na stotine Čehov, hoteč s silo zatreti upor proti nemškim oblastem.

Vojni tajnik pravi, da bodo Japonci gotovo napadli Ameriko

Washington. — Vojni tajnik Stimson je izjavil, da je zračni napad Japoncev na ameriško obrežje neizogiben. Japonci se bodo gotovo maščevali za ameriški bombni napad na Tokio in druga japonska mesta, trdi Stimson. Naša armada je pripravljena, da odbije vsak poskus napada.

Japonce je sram, ker so jih Amerikanci napadli v njih lastni hiši v času, ko so se bahali, da je tak napad nemogoč, je rekel Stimson. In Orientalec ne bo sramote izbrisal drugače, kot da vrne napad, če mogoče še v večjem obsegu.

Stimson je tudi izjavil, da bi moral kongres spremeniti postavo v toliko, da bi se lahko jemalo v armado fante pri 18 in 19 letih.

—o—

Mehika je v vojni z osiščem, Brazilija se pripravlja za vojno

Mehika je od včeraj faktično v vojni z Nemčijo, Italijo in Japonsko in oborožena sila že patruljira obrežje. Uradno bo Mehika napovedala vojno osišču v kratkem.

Brazilija sicer ni še napovedala vojne osišču, toda svoji oboroženi sili je ukazala, da strelja na osiške podmornice, kakor hitro jih zagleda. Zadnji teden so brazilski avijatičarji napadli tri osiške podmornice v obali in eno izmed njih potopili.

—o—

Nemci vpeljali "batine" v Jugoslaviji

Bern. — Privatna vest iz Beograda sporoča, da so zasedne oblasti v Beogradu vpeljale telesno kazen za vse, ki jih primejo pri prepovedanem trgovanju na črni borzi. Kaznujejo jih javno in kazen navadno obstoji iz 25 udarcev s palico.

Zaradi splošnega pomanjkanja prehrane postajajo telesne kazni vse bolj pogoste. Zaradi pomanjkanja je prebivalstvo v velikih skušnjavah in zelo pogosto krši izdane zakone. Zlasti velika stiska je za mast in meso.

—o—

NEMCI SO POBILI 103,000 POLJAKOV

London. — Statistika, ki jo vodi poljska vlada v ubežništvu kaže, da so Nemci pobili do 1. marca že 103,000 Poljakov.

Za društvene stvari

Nocoj, od 6 do 7, bo tajnica društva sv. Marije Magd. 162 KSKJ v stari šoli sv. Vida v svrho pobiranja asesmenta in drugih društvenih zadev.

Seja cerkvenega odbora

Glavni in pomožni odbor cerkve sv. Lovrenca imata važno sejo v nedeljo zvečer po šmarnicah. Seja bo v šoli. Vsi naj bodo gotovo navzoči!

Veste, to je vojna!

Hišni posestniki bodo lahko vprašali, zakaj morajo dajati v najem stanovanja po ceni kot je bila 1. julija, 1941, medtem ko morajo plačevati za popravila in razne potrebščine po cenah letošnjega marca. Da, lahko bodo vprašali, toda odgovora ne bodo dobili. Edin odgovor, ki bo pojasnil to nelogično zadevo je: vse to vojna stri!

"AMERIŠKA DOMOVINA"

AMERICAN HOME
SLOVENIAN DAILY NEWSPAPER
JAMES DEBEVEC, Editor
6117 St. Clair Ave. Cleveland, Ohio.
Published daily except Sundays and Holidays

NAROČNINA:
Za Ameriko in Kanado na leto $6.50. Za Cleveland po pošti, celo leto $7.50
Za Ameriko in Kanado, pol leta $3.50. Za Cleveland po pošti, pol leta $4.00
Za Ameriko in Kanado, četrt leta $2.00. Za Cleveland po pošti četrt leta $2.25
Za Cleveland in Euclid, po raznašalcih: celo leto $6.50, pol leta $3.50, četrt leta $2.00
Posamezna številka 3c

SUBSCRIPTION RATES:
United States and Canada $6.50 per year. Cleveland by mail $7.50 per year
U. S. and Canada $3.50 for 6 months. Cleveland by mail $4.00 for 6 months
U. S. and Canada $2.00 for 3 months. Cleveland by mail $2.25 for 3 months
Cleveland and Euclid by carrier $6.50 per year, $3.50 for 6 months, $2.00 for 3 months
Single copies 3c

Entered as second-class matter January 5th, 1909, at the Post Office at Cleveland, Ohio, under the Act of March 3d, 1878.

33 No. 126 Fri., May 29, 1942

Nove grobove bomo kinčali

Jutri bodo praznovali Amerikanci Spominski dan, ali praznik kinčanja grobov. Spominski dan je bil vpeljan v počast ameriškim vojakom v raznih vojnah. Spominski dan so obhajali s paradami, slavnostnimi govori in z okinčevanjem grobov padlih vojakov.

Najsi je z leti tudi obledel spomin na padle junake, je pa še vedno ostal praznik Spominskega dne. Še vedno imamo parade, patriotične govore in še vedno kinčamo grobove, ne samo padlih junakov, ampak tudi grobove drugih naših dragih.

Letos bomo praznovali Spominski dan z novimi junaki okrog nas. Imena nekaterih padlih junakov se že bleste v zlatih črkah, toda v milijonih ameriških domov in v stotinah vojaških taborišč so mladi Amerikanci, ki so določeni, da se bodo udeležili bojnega meteža v tej vojni, kakršne ne pomni zgodovina.

Na letošnji Spominski dan ne bomo počastili samo spomin padlih junakov, ampak počastimo tudi spomin onih, ki še niso prejeli ognjenega krsta, ki jih še čaka. Ti naši fantje so naš up in naše varstvo. Pri vsaki priliki se jih spomnimo in obljubimo, da bomo tudi mi doma storili svojo dolžnost, v tovarni in drugod, da bodo imeli fantje dovolj vsega, ki je potrebno za zmago.

— —

Vojni napor Zed. držav

Naše ladjedelnice in naše tovarne s polno paro izdelujejo najpotrebnejša sredstva za dosego zmage. In ta najpotrebnejša sredstva so ladje, letala in tanki. Natančno število izdelanega materiala je, seveda, vojaška tajnost. Edino glede letal se lahko daje v javnost, da bo dosežena kvota in najbrže tudi nadsežena, ki jo je postavil predsednik Roosevelt.

Tanki prihajajo iz tovaren v takem številu, kot so prihajali avtomobili v najboljših letih avtne produkcije. Pa vendar moramo pomniti, da je to šele pričetek.

Osiške podmornice so napravile precej škode na našem in zavezniškem ladjevju. Kar zavezniki danes najbolj potrebujejo so ladje, ladje in ladje, za prevoz vojaštva in za prevoz vojnih potrebščin. Ampak naše ladjedelnice izgotavljajo ladje s polno paro, skoro dve na dan in drugo leto bo dosežena kvota — pet novih ladij na dan. Ako naša mornarica in bombniki sedaj ne morejo uničiti sovražnih podmornic, sčasoma jih bodo gotovo. Izgube v ladjevju bodo nadomestile naše ladjedelnice in sicer jih bodo gradile hitreje, kot jih bodo mogle potapljati osiške podmornice.

Morala ameriškega naroda je visoka. Vse ima v mislih samo en cilj — zmago. Zlasti je značilno, kako število gre ženstvo v vojno industrijo, kjer prijemajo za delo, ki je bilo prej samo za moške. Sodi se, da dela v vojni industriji že nad 1,000,000 žensk, ki vrše svoje delo v polno zadovoljstvo. Večina dobiva isto plačo, kot so jo dobivali moški za enaka dela, kar je pošteno in prav.

Z eno besedo: ameriški narod je šel v vojno skoro 100%. Ako človek opazuje, kako se vsipljejo iz ameriških tovaren letala, tanki in topovi, ne more drugače kot misliti, kako se bo osišče bridko kesalo, da se je zapletlo z nami v vojno. Ameriška industrija bo dobila za zaveznike to vojno in ta ameriška vojna industrija je že danes v takem razmahu, da se lahko reče, da je dve tretjini vojne že dobljene.

Da se ne pozabi. . .

Obravnava, ki je bila nekaka razstava fašistične milicije, karbinjerjev in vojaštva, je bila zaključena 17. oktobra. Vladimir Gortan, star 25 let, katerega so smatrali sodniki za največjega krivca, čeprav ni bil osebno navzoč pri omenjenem streljanju, je bil obsojen na smrt. Njegovi tovariši, Živko Gortan, star 25 let, Viktor Bačac, star 22 let, Dušan Ladavac, star 19 let in Vjekoslav Ladavac, star komaj 17 let, je vsak dobil po 30 let ječe.

Smrtna kazen nad Vladimirjem Gortanom je bila izvršena tekom 24 ur po obsodbi. Streljala je fašistična milicija pod poveljstvom konzula De Turrista in sicer nedaleč od strelišča Valcane. Ustreljen je bil v hrbet. Nihče ne ve, kje so ga pokopali. Da bo obsodba vplivala na prebivalstvo je tribunal ukazal, da se vest o smrtni kazni pribije v podobi letakov v vsaki občini.

Nad vasjo Beram, iz katere so bili obsojeni doma, so pa začeli fašisti izvajati bojkot. Tuhtan, ki je bil žrtev tega streljanja med fašisti in hrvatskimi fanti, je bil pa po fašistih proglašen za mučenika, dasiravno je bil hrvaške narodnosti in prepričanja. Postavili so mu celo spomenik, ki so ga odkrili z velikimi slavnostmi leta 1932. Na spomeniku je napis: "Padel je 24. marca 1929 pri izpolnovanju svoje dolžnosti kot zvest državljan fašistične Italije." Nasprotno je pa fašistično časopisje celo po smrti blatilo nedolžnega Gortana.

Za dan 1. septembra 1930 je bila določena obravnava pri posebnem tribunalu v Trstu. Tržaško časopisje je poročalo, da se bo vršila obravnava proti 87 obtoženim osebam, toda samo 52 so jih imeli fašisti v rokah, ostalim se je pa posrečilo pobegniti čez mejo. Obtoženi so bili nič manj kot 99 prestopkov, predvsem bombardiranja poslopja fašističnega časopisa "Il Popolo di Trieste" 10. februarja 1930, pri čemer je bil eden izmed urednikov smrtno ranjen, trije uslužbenci pa težko poškodovani.

Newburške novice

Obisk smo imeli. Gospej Krekova in pa Furlanova sta se v družbi g. Urbančiča zglasili v pondeljek. Obiska smo bili veseli in se vsem trem zahvaljujemo za njih prijaznost. Kar obžalujemo je to, da so tako malo časa ostali in je bil čas vse prekratek za kak daljši razgovor o razmerah v Jugoslaviji. Vsem trem se je brala skrb za domovino in za svojce na obrazu in tudi iz besedi. Mi, katerih ni zadela taka nepopisljiva nesreča, da bi morali bežati iz svojega doma in se skrivati pred človeško zverjo, kakor v sanjah v otroških letih, niti pojma nimamo, kaj se pravi biti brez doma in brez vsega, kar nam je drago, poleg tega pa ne vediti kako se godi našim dragim, če so sploh še živi. Bog daj, da bi bilo vsega tega prav kmalu konec in bi naši rojaki zopet mogli v miru živeti svoje zadovoljno, če tudi ni lahko življenje v krasni Sloveniji.

* * *

"Surprise!" Nak, ni bil surprise. Vendar pa Fr. Slapšak ni vedel ali to velja njemu, ali komu drugemu. Saj tudi nismo ravno mislili delati "surprise." Vse kar smo hoteli je bilo to, da ob desetletnici njegovega prihoda k sv. Lovrencu pokažemo, da ga imamo radi.

Udeležba na banketu je bila obilna, dvorana je bila polna gostov in kuharice in njih pomočnice, katere so stregle pri mizah, so prav dobro izvršile svojo vlogo. Zato jim gre po vsej pravici zahvala, kakor tudi cerkvenemu odboru zlasti pa tajniku, Mr. Meljaču, kateri se je zelo veliko prizadejal, moramo izreči še posebno priznanje.

Program je bil lep pa preprost. Nekaj petja, nekaj govorov, nekaj šale, nekaj resnega. Fr. Baznik je bil stoloravnatelj in je svoj posel dobro razumel. Petje je vodil g. Zorman za Črička kakor za Slovenijo. Prekrasno je bila podana pesem "Na Straži." Mr. Frank Snyder je pel svoj solo s takim navdušenjem, in zbor ga je spremljal s tako lepo harmonijo, da ga je vsa dvorana z navdušenim aplauzom pozdravila pevce. Hattie Kužnik je v spremstvu večih malih deklic iz prvega razreda pozdravila slavljenca s primernimi besedami, v katerih je izražala veselje cele šole in podarila duhovni kakor tudi rožnati šopek Father Slapšaku. Še enkrat prav lepa zahvala vsem, kateri so na kak način pripomogli k temu, da se je ta prijazna slavnost tako primerno iztekla. Pri tem ima največ zasluge odbor društva sv. Rešnjega Telesa.

* * *

Ali se zavedate, dragi farani, da bo čez dober teden velik in čez vse pomenljiv praznik sv. Rešnjega Telesa? Zjutraj med mašo o pol 8 bo slovesno sv. obhajilo. Preko 80 otrok starih od 12 naprej, bo slovesno ponovilo svoje krstne obljube in se izreklo za Boga in Njegove zapovedi. Med mašo ob 9 bo graduiranje za osmi razred.

* * *

Zadnja maša na isti dan bo ob 11 mesto 11:15. Dobro si zapomnite vsi, kateri prihajate k tej maši. Po tej zadnji maši pa se vrši slovesna procesija na prostem. Da, na prosto bomo prinesli Jezusa v presveti hostiji, ven na prosto, od koder pravijo, da nam preti nevarnost, večja kot si jo domnevamo. Zato pa bomo spremili po naši naselbini Jezusa, kateri nas zamore obvarovati pred vsako nesrečo, pred vsako nevarnostjo, naj preti ta iz neba od bomb ali pa iz zemlje na drugi način.

* * *

Ali ste brali čudovito zgodbo onih, ki so bili 34 dni na morju brez jedi in pijače? Vodo so dobili na ta način, da so nastavili svoje spodnje obleke kadar je padal dež in potem obleke oželi in vodo pili. Prehranili so se s sirovim mesom nekaj morskih ptic in z par ribami, katere so dobili v telesu "sharka," ki so ga zgrabili, ko je hlastal po njih v ladji. 34. dan so vsi oslabeli in s sestradani pripluli do suhe zemlje, kjer so jih dobri ljudje ondotnega otoka vzeli k sebi in poslali v bolnico, da so zopet k sebi prišli. Takoj drugi dan po rešitvi je nastal velik vihar na morju, kateri bi jih bil, ako bi bili še na vodi, prav gotovo pogreznil na dno. Priznali so, da so molili za rešitev in sedaj so trdno prepričani, da jih je edino molitev rešila. S prva je molil samo eden, ker je le eden nekaj vedel o molitvi. Kmalu pa sta se mu pridružila tudi druga dva. Kristjan se temu ne bo čudil. Kristjan, zlasti pa pravi katolik, dobro ve, da "molitev oblake predere." "Kar boste prosili Očeta v mojem imenu, vam bo dal."

* * *

Zato bomo pa letos skušali prirediti največjo in najslovesnejšo procesijo s Rešnjega Telesa. Tam bomo javno priznavali našo vero in zaupanje v Zveličarja pred svetom. V tej procesiji bomo prosili za varstvo, ne samo za nas doma, ampak tudi za one, kateri so odšli v razne kraje, za naše fante vojake, ki bodo izpostavljeni, ali pa so že izpostavljeni nevarnostim vsake vrste.

* * *

Kedo naj pa pripravi vse potrebno za to procesijo? Vsi, prav vsi farani so dolžni sodelovati. Kdor radi dela res ne more osebno priti v soboto, 6. junija, pomagat pripravljat naj pa pošlje namestnika, ali naj pošlje rož za oltarje, da bo imel delež pri tem. Zelo grdo je potuhniti se, češ, o bodo že napravili, potem pa se postavljati, kot da je on napravil vse, samo plota okrog sveta še ni zgradil. Pomagaj vsak na kak način, pa naj te kedo prosi ali pa ne. Tvoja dolžnost, če si faran je, da pomagaš. Če se sedaj ne šteješ za farana, se tudi v slučaju potrebe ni treba prištevati tu in hiteti po pomoč tja, kjer nimaš nobene pravice. Slekarstvo je nepopisno grdo. Pravice hoče imeti, dolžnosti pa nobene. Torej, pridite farani skupaj v soboto pred praznikom sv. Rešnjega Telesa in se pridružite vi daljni onim, ki bodo delali in pripravljali. Članice dr. sv. Rešnjega Telesa naj se pa še posebno potrudijo, da bodo vsi oltarji preskrbljeni z potrebnim kinčem. Le tedaj, ako bomo vsi sodelovali, bo praznovanje tega velikega praznika tako, kot bi moralo biti. Prav tako je treba, da se bodo ljudje udeležili procesije v polnem številu. To ni parada, to je bogoslužje. Zato pa vsi ven, vsi v procesijo.

* * *

Prav toliko, da je zmagala svojo težko operacijo Mrs. Louise Zidanič. Bila je nekaj dni prav na vagi. Sedaj pa nas veseli, da je nevarnost mimo in se ji zdravje hitro vrača. Tudi tukaj je pomagala molitev poleg zdravniške vede.

* * *

Vstopnice za naš cerkveni piknik so že bile razposlane. Hitite jih razprodajati na vse strani, da bo udeležba tem večja. Neki faran je prinesel prodane nazaj, pa dejal "dajte mi jih še šest knjižic." Iz Randola je poslal nekdo še po tri. Tako grejo te "vstopnice" dobro izpod rok. Kaj pa TI? Kdor bi jih slučajno ne dobil, naj se zglasi sam v župnišču.

* * *

Društvo sv. Rešnjega Telesa se pripravlja za svoj letni piknik, ki se bo vršil prvo nedeljo junija, takoj po procesiji, na Basta's Grove. Takrat bo že gorko in bo prijetno iti malo na prosto, kjer se človek navžije svežega zraka in se razvedri ob tičjem in drugem petju. Vsi gostje bodo vljudno sprejeti in postreženi.

* * *

Zadnjo nedeljo smo omenili v cerkvi, da je pisal eden naših fantov iz vojaškega tabora, kako radi bi imeli monštranco in kadilnico, da bi mogli imeti blagoslov z Najsvetejšim. To oboje bi stalo $75.00 kot nam je bilo povedano v prodajalni. Ali mi boste verjeli, če vam povem, da smo v pondeljek imeli že ves denar skupaj za te stvari? Res, ljudje so dobri. Naj Bog povrne darovalcem stotero in tisočero njihovo radodarnost. Ondotni vojaški kaplan pa je obljubil, da bo daroval vsak dan skozi cel teden sv. mašo za njih namene. Da ljudje so dobri. Hvala darovalcem stokrat in tisočkrat. Kakor ste vi preskrbeli ta tabor, tako bodo gotovo drugi drugje skrbeli, da bodo imeli vojaki vso oporo sv. vere in tolažbo sv. Obhajila in blagoslov Jezusov v presvetem Rešnjem Telesu.

* * *

V Ameriški Domovini sem bral, da je Mrs. Zupan v Charity bolnišnici. O priliki obiska te bolnice sem stopil tudi v sobo, kjer je ležala Mrs. Zupan. Odprla je oči za hip, poklicala me po imenu, kar je navzočo postrežnico razveselilo, češ, še se zaveda. Dal sem ji blagoslov ter odšel misleč drugi dan zopet pogledati k njej, videl sem namreč, da je hudo bolna. Smrt me je prehitela. Nisem je videl več. Naj počiva v miru in Bog naj ji bo plačnik za skrb dobre matere. Družini pa naše globoko sožalje.

* * *

Skoraj bi ga ne bil poznal, tako je zrastel kvišku John Črček iz Anderson Ave. John se je vpisal k zrakoplovcem, kamor je v pondeljek z nekaterimi drugimi odšel. Pred odhodom pa je podaril za novo cerkev $25.00, katere je prihranil poleg preskrbovanja svoje matere. Johnu želimo vse najboljše. To pa naj pazi, kadar bo prihajal iz zraka na zemljo, da se ne bo prehitro ustavil. Ne škoduje človeku hitrost, s katero leti, škoduje le, če se prenaglo ustavi.

* * *

Nekako slično zgorajšnemu, je storil tudi Charles Thomas, ki je odšel k vojakom v pondeljek. Še drugi, ki so se poslovili so: Louis Strainar, Louis Gliha, Anton Tekavčič, Victor Šray, Ciril Traven, Louis Papež, Rudie Kastelic, in John Grabnar. Vsem želimo srečne povrnitve, dokler pa so pri vojakih naj jih spremlja najboljše zdravje in čilost. Pa korajžni bodite in udarite, da si vas bodo Japonci zapomnili.

* * *

Majnik gre k svojemu koncu in prav žal nam je. Lepe šmarnice, katere nam je bral dan za dnem Father Slapšak in krasne Marijne pesmi, ki smo jih z navdušenjem prepevali, kakor tudi zelo krasni Marijni oltarček, nam bo ostal v spominu. Ali ni bilo to snidenje pri Mariji vsak večer nekak mali kot nebes? In, če je že tukaj tako prijetno bivati blizu naše nebeške Matere, kaj šele tam gori, kjer Marija kraljuje s svojim Sinom, kateri nam po sv. evangeliju govori: "V hiši mojega Očeta je veliko (krasnih bivališč) palač. Grem, da ga vam pripravim." Ali se zavedate? Krasno bivališče-palača-vas čaka tam gori. Kristus ni lagal.

Še enkrat prav iskrena zahvala vsem onim, kateri so preskrbeli za rože. Začeli smo z belimi, katere so nas spominjale na Marijno čistost in nedolžnost. Spremenili smo jih v rudeče, da smo se spomnili Marijne materine ljubezni do nas zemskih otrok. Končali pa bomo z zlato barvo, katera nam predstavlja dragocenost Marijnega varstva in milosti, ki jih prejemamo po njenih rokah. V nedeljo večer pa bomo zapeli tisto, saj veste: "Z Bogom danes Marija pravi . . ." žalostna je ta pesem za onega, ki ne

(Dalje na 3 strani)

—o—

Novomašniku v pozdrav

Naša srca so polna veselja, ker imamo zopet v svoji sredi novomašnika. Slovesno bodo doneli zvonovi in klicali farane sv. Vida naj se pridružijo slovestnosti nove maše. V nedeljo, 31. maja, bo ta pomembni dan, ko bo Father Bonaventura Bandi, iz reda sv. Benedikta, prvikrat zapel slovesno "Gloria."

Kako je njegovo srce hrepenelo po tem srečnem dnevu. Še kot majhen deček je sanjal o idealu, katerega cilj se mu je uresničil. Sledeč svojemu poklicu, svojemu idealu, veliki ljubezni svoje matere in domačih, je vztrajal v Coloradi in tam dokončal bogoslovne študije v redu sv. Benedikta, katerega član je tudi postal on sam.

Ni bilo lahko zapustiti starše, brate, sestre in prijatelje ter iti z doma, a hrepenenje po oltarju božjem mu je dajalo poguma, da je vztrajal in si s tem pridobil čast gospodovati v vinogradu Gospodovem.

Dovolite mi č. gospod, Da Vam prav iz srca želim, da bi Vas roka Vsemogočnega vodila na vseh potih Vašega življenja. Ko boste prvič povzdignil telo in kri našega Gospoda, tedaj se najprej spomnite svojih dobrih staršev, ki so Vam z dobro vzgojo pripomogli do te sreče, molite pa tudi za svoj slovenski narod, ki ječi in umira v domovini, da bi ga Bog kmalu rešil strašnega trpljenja in končno en vzdihljaj za Vaše nekdanje sofarane.

Sledite poti, katero Vam je začrtal veliki Friderik Baraga in naj po Vašem prizadevanju izgubljene ovčice najdejo varno zavetje.

Končno pa izrekam iskrene čestitke srečni materi, očetu, bratom in sestram našega novomašnika. Bog z Vami.

Mary Marinko.

—o—

Pojasnilo predstave

K predstavi slik, ki se bo vršila v soboto večer, 30. maja v Knausovi dvorani, naj dodam k temu, kar je že bilo pisano še sledeča pojasnila:

Da se vrši predstava ta večer, je največ vzrok ta, ker bo pokazanih več slik, ki so bile posnete na Spominski dan in imajo pomen tega dneva. Slike so bile posnete na pokopališčih, kjer so Legijonarji obhajali njih spomin, ali pa so se vršila tega dneva parade. Prvi del slik bo ravno iz Spominskega dneva. Videli bomo tudi več nagrobnih spomenikov naših pionirjev. Ta dan naj vidimo tudi sliko pogreba blagopokojnega knezo-škofa Bonaventura Jegliča. Spodobi se tudi, da vidimo grob in pogrebno sliko rajnega Louis Pirca.

Drugi del slike bo važna nova slika generala Douglas MacArthurja, ki je nova, v njej bomo videli vs edoživljaje in odlikovanje njegovo in del vojske. Že samo ta slika je veliko vredna. Dodatno k temu pa bomo videli vse doživljaje in od- Nemci na bojnih poljih in v gozdovih na življenje in smrt.

Potem preidemo na malo veselejše dogodke. Naj vidimo vesele poroke zadnjih dni, kakor so. Iz dveh družin imamo iz vsake družine po 3 pare; to so: Vidmarjeve iz Carl in pa Gornikove iz St. Clairja. Po dve so tudi iz družine Štrausove in iz družine Tomasty (Tomažič). Dalje poroke: Mole iz Ansel Rd., Hrastar in Novak. K temu bo slika Odlazekovega vrta. Potem slika Mr. in Mrs. Meletove družine pred odhodom sinov k vojakom na Bonna Ave.

Ker so pa Vidmarjevi doma iz dobropoljske fare, bomo ta večer videli tudi tiste pokrajine in videli, kako je Mr. John Germ igral harmoniko v svojemu rojstnemu kraju v veselj družbi domačih vaščanov in faranov l. 1931. Obenem se bo videlo še: Novo mesto Ambrus, Vel. Lašče in Mala Slivnica.

Vsa ta predstava bo vzela dve uri časa in bo vseskozi zanimiva. Spremljana z domačo glasbo, da se bo lahko vsak zamislil v čase in kraje, kjer so bile slike posnete. Prijatelji slikovnih predstav, pripeljite še svoje prijatelje. Priredite je pod auspicijo odbora J. K. Vrta, za katero blagajno je tudi namenjena. Vstopnina, ki je toliko in takih slik je tudi zelo nizka za osebo, samo 15 centov.

Želeč, da se poslužite te prireditve, ostajam s spoštovanjem

Anton Grdina,
predsednik J. K. Vrta

Zdaj, ko nam grozi pomanjkanje avtnih koles in gazolina, nekateri previdni ljudje že oziroma jo okrog, da se pravočasno preskrbe s kakim nadomestilom. Nek moj prijatelj že več tedna dela na novem vozilu, s katerim bo, kadar bo dogotovljeno, lahko pokazal fige vsem gazolinskim postajam in vsem avtnim kolesom.

Vzel je namreč svojo samokolnico (karjolo, bi rekli) vse pralnika motor, ki ga zdaj de na samokolnico. Vse je v redu samo zdaj še grunta, ali bi še eno kolo zadej pod samokolnico, ali bi vedno imel koga, ki bi držal samokolnico za držaje, dar se bo hotel peljati.

Še bolj jo je pa pogruntal ni gostilničar Albin Filipič, je naročil čoln pri Jimu Sep Kadar bo hotel obiskati kraje vodi, bo šlo lahko. Kadar se pa hotel, recimo, peljati po Clairju, ali mene obiskat Rožniku, kjer ni druge vode v sinku, bo s čolnom bolj vno.

Ko sem ga o tem vprašal rekel, da ni nič lažjega kot Kupil si bo eno veliko kop banjo, jo naložil na truk, na nil z vodo in del čoln v banjo mu niti veslati ne bo treba. ko mu urad za vojno produkcijo ne bo mogel očitati, da troši zolin in avtna kolesa.

Ker mora biti vsaka bojna dja, vsak rušilec, vsaka križa in vsak čoln krščen, upam se bo Albin držal te postave nas povabil h krstiji svojega vega čolna. Radi se bomo o li, a prvo poskusno vožnjo v čolnu po jezeru pa hvaležno klanjamo.

NE ZASTONJ, TODA POŠTENO!

V teh časih nihče ne verj besedi "zastonj" v oglasih, je "zastonj" predmet kaj den, se mora zanj plačati. V našem domu ni nič "zastonj." Vse ima svojo c toda ta cena je zmerna, nizka, kot jo moremo posta da lahko izhajamo.

Prepričani smo, da ve ljudi rada plača poštene za pravo vrednost.

AUGUST F. SVETEK
POGREBNI ZAVOD
478 E. 152. St. Ivanhoe

NEWBURŠKE NOVICE

(Nadaljevanje z 2 strani)

ubi Marije, vesela za onega, ki e da bo enkrat na veke pri Materi.

* * *

Nekje sem videl zapisano: "Blagor človeku, kateri nima nič e povedati in ne skuša ljudi te- a prepričati." He, he, he. Mar- kdo bo rekel, "medice, cura te- ipsum." Prav dostikrat se mi di, da je tako nekako s tem pi- anjem, da je vse predolgo. Pa avada je navada in dokler ured- ka ne zakljiče "Halt!" tako dol- o boste morali drugi delati po- ro. Torej kar dalje!

* * *

Pri svetem Vidu bodo imeli oos kar dve novi maši. Brez inkov povem, da sem jim ovš." Nova maša je velika vnost za celo faro, iz katere haja novomašnik. Zato se etovidovci lahko veselijo — in mi se veselimo z njimi, saj novomašnik Slovenec in mi o Slovenci, ali ne? še prav eno pa čestitamo družinam ndi in Surtz, katere so vzgoji- te vrle člane slovenskega na- da v Ameriki. Novomašnik i pozdravljen!

* * *

Rojstni dan smo praznovali v deljo. Ali veste katerega? Ka- ška cerkev je v nedeljo pra- vala svoj 1909. rojstni dan. ela se je bila, ko je sv. Peter prejemu Svetega Duha stopil d ljudstvo, ki se je zbralo ra- velikega šuma, "kakor veli- a vetra," in je začel govoriti Kristusu in Njegovih naukih. valimo Boga, da smo bili ta- rečni, da smo od rojstva spa- i v pravo Kristusovo cerkev, kateri je gotovost vere in toli- redstev za pravo bogoljubno ljenje. Žalostno je brati kako jo drugoverci sem in tja; or trsko na morju jih pre- ava negotovost v veri. Naše ljenje, ako bi bilo pravo po i, bi jim moralo biti luč, da bi oni prišli v varno zavetje rove ladje. Ali je tako?

MALI OGLASI

Trgovski prostor se odda

Odda se trgovski prostor, praven za lepotilni salon ali drugega. Nahaja se na 3 St. Clair Ave. Pokličite 1217. (128)

Hiša naprodaj

Proda se hiša za 1 družino, 7 2 garaži, nanovo dekorira- v jako lepem kraju, 17810 inwood Rd., je sedaj prazna. mora prodati radi ureditve uščine. Cena je $5,800, ta- $1,200, ostalo na mala od- lila. Za več informacij po- ite

M. F. Intihar
Real Estate, Insurance
630 E. 222. St. ali
21491 Nauman Ave.
IV 2644 ali IV 0678 (131)

Hiša naprodaj

Proda se hiša na 932 E. 73. Vi ponudite ceno. Hiša je ena in si jo lahko ogledate 6 do 8 zvečer, v nedeljo pa 2 do 6 ure popoldne.

J. Tisovec
1366 Marquette Rd.
St. Clair in 55. St. (128)

NE RAZBURJAJTE SE!

Poslušate radio, berete časopise te to razburjenje v naših vojnih vznemirja želodec. Bodite mirni zemite Trinerjevo Grenko Vino z hinom B-1, preizkušeno sredstvo želodec, ki je bilo popularno v tej reč kot 50 let. Trinerjevo Gren- o izboljša tek in njega grenke povečajo premikanje želod- tekočin, ki obratno pomagajo ot. Nova primes, vitamin B-1 je dana k formuli in ga napravlja ga kot kdaj prej, ker vitamin boljša tek in ga je najti morda v povprečni ameriški dieti, kot koli druge znanih vitaminov, ih za zdravje. Kupujte Tri- o Grenko Vino z vitaminom B-1 lekarni ter ga rabite kot pred- na etiketi na steklenici. Zado- boste z rezultatom in dobro se počutili. Tudi kupujte vojne in znamke.

V BLAG SPOMIN

DRUGE OBLETNICE SMRTI PRE-LJUBLJENEGA IN NIKDAR POZABLJENEGA OČETA

Joseph Slogar

ki so za vedno zatisnili svoje trudne oči dne 29. maja, 1940.

Spet spomlad je vsa v cvetu,
a kako je žalostna za nas,
ker Bog odvzel nam je očeta;
v miru božjem počivajte
in prosite tam Boga za nas.

Žalujoči ostali:
JOSEPHINE LASKOWSKI in HATTIE PALCIC, hčere.
JOSEPH, JOHN in WILLIAM, sinovi.
Cleveland, O., 29. maja, 1942.

Slike v soboto

Slike Spominskega dneva, slike generala MacArthurja in ruske vojske ter slike novih poročnih parov ter lepih vrtov in še mnogo drugih slik bo za dveurno predstavo v soboto večer v Knausovi dvorani. Vstopnina bo 15 centov. Predstava se vrši pod avspico Jugoslovanskega kulturnega vrta. Začetek bo točno ob osmih zvečer v soboto 30. maja. Vas prijazno vabi — odbor. (126)

Posestvo naprodaj

Proda se posestvo v Collinwoodu; sestoji iz hiše za dve družini in trgovskega poslopja, v katerem se nahaja že več let mesnica in grocerija. Cena je $8,500. Za podrobnosti pokličite po šestih zvečer KEnmore 2641. (126)

Stalna služba

Stalno službo dobi knjigovodkinja za trgovino s pohištvom. Mora imeti vsaj nekoliko izkušnje v tem poslu. Vprašati je pri Norwood Appliance & Furniture, 819 E. 185. St. (128)

Za vsako priliko

Kadar ste na trgu za hišo, lot, farmo, apartment, ali kake vrste sploh trgovino, pridite k nam, predno kupite. Imamo zelo veliko izbero raznih hiš in trgovin v vseh delih mesta in predmestja, kakor vam bolj prija okolica.

Knific Realty
18603 St. Clair Ave.
IV-7540 zvečer KE-0288
(Tue. Thur. Fri. — X.)

Točna postrežba!

Zavarujem vam vašo hišo ali pohištvo, kot tudi vaš avto. Točna in zanesljiva postrežba. Za podrobnosti vprašajte

John Prišel
15908 Parkgrove Ave.
KEnmore 2473-R. (Fri. x)

A. MALNAR
CEMENT WORK
ENdicott 4371
1001 East 74th Street

RUDY BOŽEGLAV
VINERY
6010 ST. CLAIR AVE.
Najfinejša vina, domačega izdelka, dobite na kozarce ali v večji količini za na dom.
Postrežemo tudi z okusnim prigrizkom.
Se priporočamo!

PREMOG — COKE
Razvažamo po vsem Clevelandu. Vprašajte za naš budget načrt. Pregled furnezov zastonj.
WHITE WAY COAL CO.
3858 SUPERIOR AVE.
HEnderson 6177
DAJEMO EAGLE ZNAMKE

BODITE PREVIDEN VOZNIK

Mnogo nesreče se pripeti radi pokvarjenih oči. Dajte si pregledati oči, da se boste počutili varne. Vid mora biti tak, da lahko razločite številke na metru brzine, da vidite, kako hitro vozi.

Imamo 30 let izkušnje v preiskovanju vida in umerjanju očal. Zadovoljni boste v vsakem oziru.

EDWARD A. HISS
lekarna—farmacija in optometristične potrebščine
7102 St. Clair Ave.

GAY INN
6933 St. Clair Ave.
Godba in ples vsak petek in soboto . . . Najboljša pijača
ENdicott 8811
(Fri. -x)

BLISS COAL CO.
PREMOG IN DRVA
Zastopstvo
WHITING STOKERS
22290 LAKELAND BLVD.
KEnmore 0808

MERRYMAKERS CAFE
4814 SUPERIOR AVE.
Vedno vesela družba
Prvovrstno žganje - pivo - vino
okrepčila

ZAKRAJSEK FUNERAL HOME, Inc.
6016 St. Clair Ave.
Telefon: ENdicott 3113

TREBUŠNE PASOVE IN ELASTIČNE NOGAVICE
imamo v polni zalogi. Pošiljamo tudi po pošti.
MANDEL DRUG CO.
15702 Waterloo Rd., Cleveland, O.

CERTIFIED TYPEWRITER SERVICE
1127 East 66th St.
Pisalni stroji in seštevalni stroji v najem in v popravo.
Trakovi in carbon papir.
J. MERHAR
Pokličite HEnderson 9009

POPRAVLJANJE IN ČIŠČENJE POHIŠTVA.
Se priporoča
JOHN J. CERAR
5819 Bonna Ave.
HEnderson 2632

FRANK KLEMENČIČ
1051 ADDISON ROAD
Barvar in dekorator
HEnderson 7757

ZA DOBRO PLUMBINGO IN GRETJE POKLIČITE
A. J. Budnick & CO.
PLUMBING & HEATING
7207 St. Clair Ave.
Bus. Tel. HEnderson 3289
Residence IVanhoe 1889

Mi popravimo fenderje, ogrodje in prebarvamo, da bo avto izgledal kot nov.
Superior Body & Paint Co.
6605 St. Clair Ave. EN 1633
FRANK CVELBAR, lastnik

Ignac Slapnik, st.
CVETLIČAR
6102 St. Clair Avenue
HEnderson 1126

1 East 219th St., Euclid, Ohio

Posestvo ob jezeru, 8 sob za eno družino, v izvrstnem stanju. Ima 127 čevljev zemlje ob jezeru ter je res izjemne veljave.

ODPRTA

v soboto in nedeljo od 1:00 do 6:00 popoldne
Pokličite IVanhoe 4995 ali IVanhoe 4477.

KUHINJSKE PEČI

Ako je vaša stara kuhinjska peč nerabna, lahko kupite novo brez vsakega zadržka. Oglejte si našo veliko zalogo Grand, Magic Chef, Norge in Roper plinske peči, ter Frigidaire električne peči; cene od *$82.95* naprej.
Lahka mesečna odplačila!
NORWOOD APPLIANCE & FURNITURE
6104 St. Clair Ave. 819 E. 185th St.

POZOR GOSPODARJI HIŠ

Kadar potrebuje vaša streha popravila, kritja z asfaltom ali škrilja, popravo žlebov ali novih, se z vso zanesljivostjo obrnite do nas, ki smo že nad 30 let v tem podjetju in dobro poznani tudi mnogim Slovencem. Plačate lahko na prav lahke obroke.

The Elaborated Roofing Co.
MElrose 0033 *6115 LORAIN AVE.* GArfield 2434
Kadar pokličete, vprašajte za MR. A. LOZICH

Ustanovljeno 1908
Zavarovalnino vseh vrst vam točno preskrbi
HAFFNER INSURANCE AGENCY
6106 St. Clair Avenue

NEWBURGH NEWS

(Continued from page 4)

counsellors, and classmates is soon to be here. The dream of graduation is now a reality in the eyes of all of you. Many ways of life are now spread before you—ways that will lead to your future happiness in this world and in the next.

It is our desire that the way you choose, will be such that as you venture on through the years, you will carry along with you an everlasting memory of your Alma Mater and ever live up to her standards and teachings!

With sincerest congratulations and best wishes for your future success, we hereby salute all of you!

ECHOES OF PAST EVENTS

May Dance:

Who could have been anything but gay in that happy crowd? We sang, we danced, and really enjoyed every minute of it! (Too bad you missed it all.)

Farewell Party:

Friends of Charles "Husky" Thomas gathered at Katy's Kozy Korner last Saturday eve to bid him "adieu."

Kanarcki Concert:

Lovers of song and music greatly appreciated Sunday's program. The "Burg" was well represented and I have since heard only favorable comment.

Anniversary Banquet:

All loyal parishioners gathered at the Slovene National Home to celebrate the tenth anniversary of Father Slapsak's stay with us. Congratulations, Father!

'Till We Meet Again:

We proclaim the grand turnout of Sunday's affair "THE TOPS." Everybody, and I do mean everybody, gathered at the corner of East 82 St. and Mansfield Sunday afternoon to celebrate a general "send-off" for several of our boys.

Thanks are extended to Mrs. John Debelak for the "kranjske klobase," and to Mr. Frank Sirk and Johnny Kenik, who have each donated a keg of beer and to all present who "chipped in" and shared the entertainment and refreshments. It was a sad, yet, a happy occasion. Shall we ever forget it?

Military News:

Pvt. Lou Cherney says "Hello" from New Hampshire.

Pvt. Johnny Cergol greets us from New York and Pvt. Lou Hocevar from New Jersey, before they sail for destinations unknown.

Pvt. Tony Kaplan posts military greetings from Mississippi, while our Bugler, Pvt. Lou Lekan of Hawaii blows: "all is well!"

Pvt. Joe Stepic is now stationed at Wyoming.

Johnny Cercek is now with the Army Air Corps.

The sunny lands of California hold many Newburg Memories these days. However, limited space prevents me from mentioning all names at present.

Did you send in the name of the one of YOURS serving our Uncle Sam, for inscription on the Parish Honor Roll? If not, do so as soon as possible by notifying the Rectory either personally or by mail!

Many thanks to those who have already given donations for "chapel necessities," in answer to the request of some of our boys.

Did You Know That

—drill team, No. 15, SŽZ, captained by Elinore Hrovat and drill team, No. 47, SŽZ, captained by Mary Sadar were represented in Sunday's celebration "out St. Clair way"?

—George Gucanac never misses a dance at the S. N. H.?

—Joe Kovach never refuses to do anyone a favor?

—Tony Kocianic visits the Burg "only" seven nights a week?

—Eddie Planinsek's favorite topic of discussion these days is "air" (aeroplanes, aeronautics—air corps)?

—the Right Hand and Left Hand Club patronized our social affairs regularly? (Who are they?—Find out, I had to!)

—"Gone with the Wind" will be enacted any day now on the streets of Newburgh? — (Reason: Wimpy Mauer and his motorcycle.)

—I drifted up the hill Sunday nite and breezed by Cottage Inn and Manhattan Cafe? WOW! Seems to me half of "Newburgh" had the same intention, so I had to vanish before you and you saw me.

The Shadow

ST. VITUS

(Continued from Page 4)

Sunday, thereby relieving the director of this task. Such members and friends are a valuable asset to any organization. (P. S.: The girls say they didn't mind the work one bit—it was fun, especially the soda-sipping that followed at Maks.)

Doris Majer received an interesting letter from a soldier-boy, stationed at Jefferson Barracks, in response to his reception of the box of cookies, sent him by the Baraga Glee Club. He says he didn't even go to chow that day, 'cause the cookies were so good! (We wonder ? ? ? !)

Mary Repar, who sings second voice in our club, si now minus her appendix. We wish her a speedy and complete recovery, and hope that she will soon return to our weekly rehearsals.

Elsie Hraster's friend, Ernie, of the U. S. Navy, writes that the cookies were SO delicious, he selfishly consumed all of them alone. Small wonder — the box was so tiny!

Theresa Gruden is up in the clouds all week, 'cause she's going to her high school prom tomorrow! She's wearing white (stunning) and guess what — she's taking a nice farm boy from out Pennsy way. But there's nothing farmerish about him, she avows!

Have you seen (how could you help NOT seeing) the vivid red suit that our vice president Helen Meglich is wearing. Walk down the street with her and you'll see the reaction it has on the general public.

Our mayor, Hon. Frank J. Lausche, was very much impressed by the Glee Club's rendition of the well-loved Slovene song, "Jaz bi rad rdečih rož," at the reception for Mr. Potokar last Sunday evening.

Mary Yartz, ever shy and demure, tells us now that it's all over, that she's been ill for some time. We missed her at rehearsals and now know the reason why. Happy to have you back again, Mary — and next time, please notify us!

ST. VITUS THEATRE GUILD

Our president, Jane Intihar, was the victim of an automobile accident this week, when alighting from a street car. She received minor injuries, cuts and bruises. We wish her a hasty recovery, and admonish her next time to "stop, look and listen, Jane!"

Anne M. Bandi, who has taken roles in several stage productions in the past two seasons, will be married at St. Vitus Church, on June 6th, at 9 a.m. to Mr. Emil Bencar. The bride's brother, Father Bonaventure, OSB, will officiate. Lots of luck and happiness to you both!

One of the male members is harboring a deep, dark secret, which will be disclosed to his fellow members next week in this column. Stand by for further details!

Stan Frank, our director, is a man of liesure this week. He is vacationing at home by just "taking it easy."

Rudy Klemencic insists on smoking big, fat, black cigars at the meetings, much to the dismay of some of the feminine element!!! Tsk tsk, he sat on his own hat the other night. From the looks of it, you would think it was a collapsible.

A REMINDER!

To all members of the Class of '28, a Reminder. The date of our Class Reunion, to be held in honor of Rev. Bonaventure Bandi, OSB, is Wednesday, June 3rd, at 8 p.m. in the Sodality Room, in the basement of the new school.

Every member of the class will be more than welcome, whether reservations have been made or not.

We want to make this a momentous occasion, one long to be remembered, both by our honored guest and classmate, Father Bonaventure, and each and every member of the Class of '28!

ADDRESS BY DR. FURLAN

(Continued from page 4)

tled on a land that was without a master. We have lived on it ever since then compactly, with an absolute majority throughout the land, with the Italians only in isolated cities. The Italian element in the cities maintained itself only with the help of dennationalization, perpetrated at the expense of our people. Like leeches did the Italian city lords suck our national blood, putting into the service of this unclean business all the means and preferences that money, landed property, the favor of state governments and the one-sidedness of laws could attain. By means of deception and fraud, the Italian city governments tried to maintain themselves artifically in the privileged position of exploiters. But our progress was relentless: our development needed no denationalization of foreigners, it sufficed that we kept our people. We needed no economic exploitation of Italians, for it sufficed that we freed ourselves of their economic pressure with our own strength, so that our material welfare reached an enviable high level. Our race, youthful and vigorous, could see in the near future a time when even in the cities we should no longer be dependent on the Italian lords whose power, founded on injustice and nurtured on exploitation, would crumble.

600,000 Jugoslavs, as against 300,000 Italians; such was the ratio of the nationalities in the Coastland. How then could we not trust that, in keeping with the democratic principle, the will of the majority of the inhabitants would prevail, the will that unconditionally demanded the inclusion of this land of Jugoslavia? Any other solution seemed to us impossible. And yet falsehood triumphed—one of the greatest falsehoods of history: the lie that these regions were Italian, often-times repeated, over and over again emphasized, till many were duped into believing in the Italianism of a Julian Province. And white became black, and the blackshirts spread over the land, snapped tight the net into which they so cunningly lured their game.

(To be continued.)

DEDICATED TO THE YOUNG AMERICAN SLOVENES

THE AMERICAN HOME

DEADLINE FOR ALL COPY IS WEDNESDAY NIGHT

WIVES OF JUGOSLAV EXILES VISIT CLEVELAND

Last Sunday, May 24, the Cleveland Slovenes extended a most hearty welcome to Madame Amalia Krek, wife of dr. Miha Krek, vice-president of the Jugoslav government in exile in London, England. Mrs. Krek arrived in New York some months ago with Madame Anne Furlan, wife of professor of law from Ljubljana University, Dr. Boris Furlan, They were invited as guests to the War Relief benefit performance sponsored by No. 25, Slovenian Women's Union of America, which has over a thousand members and is the largest branch in the SWU.

The performance and dance was held at the Slovenian Auditorium on St. Clair Ave. Mrs. Albina Novak was in charge of the program and the dinner which followed the stage performance. Miss Frances Bogovich was hostess to the guests on Sunday.

Madames Krek and Furlan gave a vivid picture of the prevailing conditions in Jugoslavia and told of their many experiences during the surprise attack by the Nazis. Madame Krek's last residence in Jugoslavia was in Belgrade where her husband was Minister of State before the outbreak of the war. She related many incidents that confronted her and her six year old son, Alesh, while fleeing from the enemy lines. Madame Furlan traveled with her husband, son and daughter. But her son, Boris, 20 years old, stayed in Jugoslavia. They also told of their many experiences in Africa and many other places where they had to wait for connections to continue their journey. Although their destination was America, they did not know just where they would have to establish their home. Everything depended on transportation facilities and that made their traveling a journey of worry and hardships.

They are very happy in America and for them war will not end too soon if the day should be tomorrow because they have faced the sufferings and know the cruelty the folks in Europe must bear.

The attendance at this benefit performance was very good. The program went off very smoothly and the participants on the program did an excellent job and are to be congratulated. The dance in the evening also brought many young folks together and everyone had an enjoyable evening.

Madames Krek and Furlan were presented with lapel watches as a remembrance from their Slovene friends and a token of appreciation for accepting the invitation. On Monday, Mrs. J. W. Mally entertained with a tea party at her Mentor home. The guests returned to New York on Wednesday morning.

ST. VITUS HOLY NAME Weekly Review

To the Members of the Holy Name Society

One of our members will sing his first solemn High Mass tomorrow in our church. He is the Rev. Bonaventure Bandi, OSB. He was one of our organizers and our first secretary. We will honor him tomorrow by attending mass in a body. We will meet in the new school at 9:30 a.m. from where we will march to church in a body.

Members of all the Slovenian Holy Name Societies in the city are invited to attend. His father, Lawrence Bandi, is treasurer of the Slovenian Holy Name Union.

A reception by the clubs of St. Vitus will be given in honor of him next Thursday evening. All charter members are especially invited to be present that night. To our member we say "Ad Multos Annos."

Clubs of St. Vitus To Honor Father Bandi

A program of entertainment will be given by the clubs of St. Vitus Parish in honor of our newly ordained priest, Father Bonaventure Bandi. The affair will be held on Thursday evening, June 4 in the Auditorium of St. Vitus School. A short skit will be presented by the Dramatic Club. Singing will be furnished by the Lira Singers, The Baraga Glee Club and by soloists. The St. Vitus Band will also play. Refreshments will be served after the informal program. There will be no admission charge and every parishioner is welcome to attend.

Baraga Glee Club

Members successfully participated in two local stage presentations last Sunday, at the reception for Mme. Krek and Furlan at the SND, and later at St. Vitus School in honor of Mr. John Potokar, who was awarded a trophy in the Amerikanski Slovenec contest.

In the next few weeks the Glee Club will sing at two functions—namely, at a Nuptial High Mass and at a reception, to be held in honor of Rev. Bonaventure Bandi, O. S. B., on Thursday evening, June 4. member and organizer in parish activities throughout all his high school and college days, and will surely be interested in seeing what progress has been made by the various groups in the past six years. Therefore a general invitation is hereby extended to all parish clubs, including senior and junior members, to attend this reception. A brief program is scheduled, including a short skit by the Theatre Guild, vocal selections by the Baraga Glee Club, a few solos by Lira members, all to be followed by an informal reception for Father Bonaventure, so that he may have the opportunity of seeing all his former parish friends again.

In view of these oncoming appearances, the members of the Glee Club are kindly asked to attend an IMPORTANT rehearsal this coming Tuesday evening, June 2nd at 7:30. There are also ticket returns outstanding for the Mothers' Day program. Please take care of this, so the books can be closed.

Anne and Dorothy Cimperman, Mary Tomc, Anthony Baznik and Stanley Zupancic merit a vote of thanks for the fine spirit of co-operation. Without any solicitation, they undertook to do the "clean-up" job after the reception last

(Continued on page 3)

ST. MARY'S NEWS

Correction:

The Y. L. Sodality has been invited to attend the wedding of Miss Alma Grill to Mr. J. Tercek on the 30th of May at the 10 o'clock Mass.

The Sodalists will meet in the study club at 9:45 a.m. Bring your capes.

Previous announcement had an improper date.

Orels Newsette

The first 1942 Orel Outing will be held Sunday, June 7. Due to conditions it was decided to hold the outing close to town, namely at Squire's Castle in the Metropolitan Park. Transportation will be by private cars. More details will be in next week's English Section. All Orels and their friends are invited.

DEATH NOTICES

Krashek, Frances — (nee Gliha), wife of Philip, mother of Frank and Mary. Residence at 6305 Glass Ave.

Lorber, Frances—(nee Shenk), wife of Frank, mother of Joseph, Alice Schlich, Helen Farley, sister of Joseph Pivka, Johanna Pungartnik, Port Washington, Wis., and Mrs. Osredkar, Canada. Residence at 14205 Darwin Ave.

Prijatelj, Louis—Father of Louis, Albin, Edward, Victor, Anne, brother of Anthony, John, Cecilia Skrbec, Anne Furlan. Residence at 6725 Edna Ave.

Zupan, Antonia — Wife of Ivan, mother of Stanley, Vincent, Anna, Henry, John, Lawrence, Sylvester, Marian Dolores and Cyril. Residence at 493 E. 120 St.

BIRTHS

The stork brought a son to Mr. and Mrs. Geo. Juhas of 2025 E. 100 St. The mother is the daughter of Mr. and Mrs. Matt Intihar of Nauman Ave., who became grandparents for the first time.

A 9½ pound baby girl was born to Mr. and Mrs. Joe Cukajne of E. 64 St. at Lutheran Hospital, W. 25th and Franklin The mother's maiden name was Mary Papes. The proud grandparents are Joe and Caroline Cukajne of 7511 Cornelia Ave.

Initiated Into National Honorary Societies

Miss Artelj

Miss Valeria Artelj, daughter of Mr. and Mrs. Artelj, 16006 Parkgrove Ave., last week was initiated into Flo Stone Mather College chapters of two national honorary SocietiesPhi Beta Kappa, for scholastic honors, and Iota Sigma Pi honorary chemical fraternity.

Miss Artelj is a junior at Mather, having matriculated in 1938 from Glenville High School, where she was valedictorian of her class.

ARMY NEWS

A trip of 2900 miles was accomplished by Sergeant Joseph Bukovec with a motorcycle. He started from Fort Ord, Cal., on Saturday afternoon, arrived here Wednesday morning and returned last Sunday. He is the son of Mr. and Mrs. Jacob Bukovec of 22070 Ball Ave., Euclid, O.

Mrs. Margaret Krall of 15105 Thames Ave., has three sons serving Uncle Sam and expects her fourth son to leave soon.

The following have been notified by the draft board to report for a physical examination: Frank Marolt, 14118 Sylvia Ave.; Andrew Rahotina, 923 Nathaniel Ave.; Anthony Ivancic of 15229 Saranac Ave.; Stanley Perusek, 14814 Hale Ave.; Anthony Tomse, 1162 Hayden Ave.; John Jevnikar, 727 E. 160 St.; Louis Gliha, 681 E. 117 St.; Louis Bavdek, 15220 Saranac Rd.; John Oster, 672 E. 152 St.; John Strumbel, 14406 Sylvia Ave.; Steve Kristofel of 14219 Thames Ave.

Anthony Colman, son of Mrs. Frances Barman of 902 E. 159 St., graduated from Fenn College as mechanical engineer. He left for the flying field at Langley Field, Va., where he expects to work in the laboratory.

Two members of No. 32, SDZ, of Warren, Ohio, left for the navy recently. They are Albert Shine and Louis Glavan.

NEWBURG NEWS

COMING ATTRACTIONS:

Festivity:

June 4: Annual Graduation Banquet.

June 7: The first picnic of this season, sponsored by the "Blessed Sacrament Society," to be held at Basta's Grove.

Solemnity:

June 7: Solemn Communion
Commencement Exercises
Corpus Christi Procession

FEATURE PRESENTATION OF THE WEEK:

Open Letter to "Our Graduates"

Dear boys and girls of S.L.S.:

In a few days you will attain the goal you have so earnestly and patiently been striving for. You are about to bid a fond "farewell" to St. Lawrence School on the seventh day of June, when you will receive the long-anticipated diploma certifying that you are a fully-fledged graduate.

Through the years you spent at St. Lawrence, you knew many hours of school day joys and pleasures. Under the careful guidance of your Pastor, his assistants, and the Sisters, your teachers, you gained much both in the spiritual and educational field. As you were promoted from grade to grade, you took along with you all that these superiors implanted in your hearts, yet yearning for more as the years sped swiftly away.

Today, you look back as you prepare to leave this place, which has grown so dear to your hearts. The time to say "Good-bye" to your teachers,

(Continued on page 3)

WEDDING BELLS

A wedding ceremony at St. Paul's Church last Saturday united Harold L. Kausek, son of Mr. and Mrs. Anton Kausek of 6704 Bliss Ave., and Miss Mary H. Knezevic, daughter of Mr. and Mrs. Peter Knezevic of 876 E. 137 St.

FATHER BANDI TO SING FIRST MASS SUNDAY IN ST. VITUS CHURCH

Frater Bonaventure Bandi, OSB, will arrive home tomorrow from Canon City, Colorado, to say his first Solemn High Mass Sunday in St. Vitus Church.

Assisting Father Bandi will be Msgr. B. J. Ponikvar as Archpriest.

Father Rudolph Praznik will be deacon and Father Joseph Hannan OSB, of Holy Cross Abbey, Canon City, Colo., will be the subdeacon. He will also preach the English sermon. Father Louis Baznik will preach the Slovenian sermon.

There will be a dinner in honor of the newly ordained priest at 12:30 p.m. in the church hall. A private reception for relatives and friends will be held in the evening at the home of his parents at 1017 E. 72nd Place.

We hereby extend our greetings to Father Bandi and pray that he may live to work in God's vineyard for many years.

Listen in on:

TEA-TIME IN MAPLE HEIGHTS

One of our most popular young ladies, Miss Frances Lipnos, was honored with a wedding shower on Saturday, May 16. She received many beautiful gifts and our best wishes, too. After the shower, a delicious lunch was served by her mother.

We especially enjoyed Mr. Ted Snarbach's butler services and that wasn't his only job for the evening. He ended up as a bar-tender. Music was supplied by Ludwig Hrovat, who gave out with some peppy polkas.

At the finale, Finn and Frankie invited us to their wedding at St. Lawrence on the 27th of June.

Our Army:

Eugene Vrcek was sent to a far northern post, according to the latest reports.

Stan Legan was seen home on furlough from Virginia. Rudy Craider was transferred to San Francisco from Missouri.

Town Gossip:

Maple Heights High School held its Senior Prom at Grantwood Country Club. A few of our Slovenian Prom Trotters were Frankie Hocevar, Florence Boh, Lottie Hocevar and Herbert Legan.

Mike Plute has taken his old place behind the Bar at the National Home. Welcome back, Mike!

What does Jack Jemec have that the other men don't have? He certainly has the women flocking into his store and you know they don't come home for hours! Let us in on your secret, Jack.

We wonder what Mrs. Louis Simoncic and Mrs. John Fortuna are so secretive about—I saw them together all last week—these two ladies must be up to something again—it's a secret but we'll find out by next time.

The Teaspoon

How Much Do We Know About Slovenia

BY DR. JAMES W. MALLY

(Continuation)

In January of 820, Borno sought audience with Emperor Louis in Ahen, where he reported Ljudevit's behavior and sought the Emperor's help. On his suggestion, the State Council at Then decided to simultaneously attack Ljudevit from three points.

In the spring of 820, practically the entire vast empire of the Franks arose in arms to crush the heroic Slovene duke. Three mammoth armies, composed of Franks, Bavarians, Saxons, and Italians, began their march towards the Sava River against the united Slovenes, Croats and Serbs. One army advanced from Italy along the old Roman road across Hruščica and Ljubljana. This army could get nowhere because Ljudevit's soldiers successfully prevented its crossing the Alpine slopes.

The northern division marched along the Danube into upper Panonia with intention of striking into Croatian territory by way of the Drava River. This army consistently was held back from crossing the Drava River by Ljudevit's adherents. The third division, moving across Carinthia, fared the best. Three times they met Ljudevit's army, and on each occasion vastly superior numbers settled in the Frank's favor. Ljudevit was forced to retreat, and the Franks crossed the Drava River to overrun Croatia. This opened the way for the other two divisions. Ljudevit retreated to an impregnable fortification at Sisak, whilst his followers scattered and hid in the forests and swamps. The armies of the Franks now freely looted the country of the Slovenes and the Croats. The Carnialians and Carinthians were again forced to acknowledge Count Baldric as their ruler and the Franks as their over lords.

In spite of all the victories, the Franks did not achieve complete success, because Ljudevit's power was not completely crushed. The following year (821) the Franks again laid plans to subdue the southern Slavs, by sending another three armies into the lands of the Slavs for the express purpose of plundering and pillaging, expecting that by this means they could completely quell their rebellious spirits.

Ljudevit was fully aware of these intentions and, since he saw that it was foolhardy to meet the enemies in the open, he now began to build fortifications into which his adherents could retire in times of invasions. A number of these fortifications had no more than been built when the three armies of the Franks appeared on the scene.

They pillaged and looted for a while, but left in a short time, feeling that this invasion was not as successful as it was expected to be. Their leaders reported to their State Council and the emperor, that they were unable to defeat Ljudevit because he refused to come out of his fortifications.

In the next year, namely 822, another Frank army, the tenth in number, was recruited in Italy. Ljudevit could have remained in his stronghold, but feeling that his people had suffered excessively from the enemy's looting, he decided to avert another such catastrophe by leaving his headquarters at Sisak and fleeing to the Dalmatian Serbs. Following a personal dispute, he left this seclusion and went to an uncle of Borno, where he was treacherously assassinated. The Franks now had little or no difficulty in subduing the rebels because o flack of proper leadership.

This rebellion of the Slovenes and Croats had its sad repercussions. They now lost their native princes and rulers, in whose stead the Franks placed German counts throughout Carinthia and Croatia. The German nobility now permanently established itself in the Slovene lands where Slovene independence died for over one thousand years, being revived only after the last World War when most of the Slovenes became a part of Yugoslavia. 600,000 of them were ruthlessly and unwillingly given to Italy by an unjust and totally blinded and bias commission, a like number of Slovenes in Styria and Carinthia shared the same fate falling to despotic and cruel Austria. It is these unfortunate Slovenes who are now sacrificing all, for the time they will again be liberated and be joined with their brethern in Yugoslavia.

(To be continued.)

ADDRESS BY DR. BORIS FURLAN

At the Slovene National Hall, Holmes Ave., Cleveland, Ohio, March 8, 1942

(Continuation.)

As in the distant centuries, it was to be the mission of Rome to unite the entire world with its rule and insure a universal peace, since it would embrace all humanity, formulated in a firm unity under one powerful master. From Dante on, there lives in every Italian the consciousness of this mission, and every Italian thinks that he must fulfill this testament and impose upon the world a Roman peace. For us Coastland Slovenes and Croats, the illusion of the poet has become a reality. Rome began to heap its mission upon us. At the point of the sword, it brought its culture, a culture we neither desired nor needed, and the gruesome visions of Dante's Hell became for us a reality: the flames enveloped our people, body and soul; our cultural institutions were burned to the ground; consigned to hissing flames were the creations of our cultural workers.

We were sacrificed through one of the greatest lies of our times. 1300 years ago we se

(Continued on page 3)

Beros Studio
For Fine Photographs
6116 St. Clair Ave.
NEW AND MODERN. CALL
EN 0670 for an Appointment today!

Bohar's Beauty Salon
6213 ST. CLAIR AVE.
FOR APPOINTMENT CALL HE
(Plenty space for parking in the rear)