Edini slovenski dnevnik
-: v Zedinjenih državah. :-
Velja za vse leto . . . $3.00
-: Ima 10.000 naročnikov :-

GLAS NARODA

List slovenskih delavcev v Ameriki.

The only Slovenian daily
-: in the United States :-
Issued every day except
-: Sundays and Holidays :-

TELEFON PISARNE: 4687 CORTLANDT. Entered as Second-Class Matter, September 21, 1903, at the Post Office at New York, N. Y., under the Act of Congress of March 3, 1879. TELEFON PISARNE: 4687 CORTLANDT.

NO. 42. — ŠTEV. 42. NEW YORK, FRIDAY, FEBRUARY 19, 1915. — PETEK, 19. FEBRUARJA, 1915. VOLUME XXIII. — LETNIK XXIII.

AVSTRIJCI SO ZAČELI OBSTRELJEVATI BELGRAD. NA VZHODNEM BOJIŠČU ZMAGUJEJO NEMCI.

—o—

NEMCI PRAVIJO, DA ZMAGUJEJO NA CELI FRONTI, KI SEGA OD BALTIŠKEGA ZALIVA PA DO RUSKE MEJE. ZAENKRAT STA NJIHOV CILJ TRDNJAVI KOVNO IN GRODNO. SRBSKI MINISTRSKI PREDSEDNIK NOVAKOVIĆ UMRL. IZJAVA FRANCOSKEGA MINISTRSKEGA PREDSEDNIKA. TURKI SO SE UMAKNILI S SINAJSKEGA POLOTOKA. ZASEDANJE ITALIJANSKEGA DRŽAVNEGA ZBORA.

Proti Kovnu in Grodnu.

Petrograd, Rusija, 18. febr. — Nemci samo zategadelj prodirajo proti trdnjavama Kovno in Grodno, da bi pretrgali vse železniške zveze med tema dvema mestoma in Varšavo. Na fronti med Plockom in Njemenom, ki je dolga kakih sto milj, je prišlo do vročih bojev. Prebivalstvo, ki je v tem delu zelo gosto naseljeno, je pobegnilo v notranjost dežele.

Nemške predstraže so se približale Grodnu že na daljavo 12 milj. Tam so naletele na močne ruske oddelke, vsled česar so se morale umakniti. Promet na železnicah med Varšavo in Petrogradom je začasno ustavljen. Ker so vsa močvirja v okolici Avgustova zamrznila, nimajo Nemci na svojem prodiranju skoraj nikakih zaprek.

Avstrijci zasedli Kolomejo.

Dunaj, Avstrija, 18. februarja. Avstrijsko vojno ministrstvo naznanja: — Včeraj popoldan smo prizorili na trdnjavo še enkrat splošen napad in jo z naskokom zavzeli. Sovražnik se je junaško boril, toda naši premoči se ni mogel ustavljati. Za nas je velike važnosti dejstvo, da smo preprečili sovražniku razstreliti most, ki vodi preko reke Prut. Pri tej priliki smo vjeli 2000 Rusov ter zaplenili več strojnih pušk in topov.

Zasedenje Černovic.

London, Anglija, 18. februarja. Tukajšnje časopisje je dobilo iz Galicije sledeče poročilo: Opolnoči so zapustili Rusi v najlepšem redu glavno mesto Bukovine, Černovice. Nekaj mostov so razstrelili že zjutraj. Kmalo za njimi so dospeli v mesto Avstrijci, Madžari in Nemci.

Potrjena vest.

Washington, D. C., 18. febr. — Avstrijsko poslaništvo je dobilo nocoj brzojavko, ki pravi, da so Avstrijci zasedli Černovice.

Rusko poročilo.

Petrograd, Rusija, 18. febr. — Generalni štab ruske armade naznanja: — Na desnem bregu reke Visle se boji neprestano vrše. V okolici reke Njemen se je dosedaj pojavilo le nekaj sovražnih patrulj, na desnem bregu reke Visle se ni ničesar posebnega prigodilo. V Galiciji so nas pri Vikoroču napadli Nemci, pa so se morali z velikimi izgubami umakniti. Vjeli smo deset višjih častnikov in preko 1400 navadnih vojakov. Pri gori Iškovu so poskušali Nemci prodreti naše bojne črte, toda poskus se jim je čisto ponesrečil.

Položaj v Bukovini je neizpremenjen.

Zaveznika prodirata.

Petrograd, Rusija, 18. febr. — Iz poročil, ki so dospela zadnje dni s fronte, je razvidno, da Nemci in Avstrijci na celi fronti, ki sega od Vzhodnjega morja do rumunske meje, uspešno prodirajo. Sklenili so, da nas potisnejo na drugo brambno črto, in če se jim enkrat to posreči, je del njihove naloge popolnoma rešen. Vojaški strokovnjaki so mnenja, da so vse dosedanje nemške in avstrijske zmage brez vsakega pomena in da je kljub temu situacija za Ruse zelo ugodna.

Nemško poročilo.

Berlin, Nemčija, 18. februarja. Fronta, na kateri si stoje nasproti nemške in ruske čete, se razprostira od Tauroggen da Plocka.

Nemški uspehi ob vzhodno pruski meji so zelo velikega pomena. Danes so sporočili iz glavnega stana, da so vjeli Nemci 64.000 Rusov in zaplenili 100 strojnih pušk ter 71 topov. Neki oddelek ruske armade ob levem krilu je bil popolnoma potolčen.

Pri Kovnu se je posrečilo Rusom dobiti nova ojačenja, nakar so nas severno od Lomša napadli. Bitka se še sedaj vrši in je neodločilna. Podrobnosti o bojih sicer še niso znane, vendar se da iz vseh dosedanjih poročil sklepati, da je vojaške operacije zelo oviralo slabo vreme in da so se morale čete v strelnih jarkih zaradi silnega mrazu hitro menjavati.

Berlin, Nemčija, 18. februarja. Cesarjev namestnik v Vzhodnji Prusiji, Tortilovitz, je brzojavil cesarju Viljemu sledeče: — Rusi so bili popolnoma potolčeni. V Vzhodnji Prusiji ni nobenega sovražnika več.

Car za reveže.

London, Anglija, 18. februarja. Ruski car je podaril dobrodelnim družbam v Varšavi na Rusko-Poljskem 1,000,000 rubljev (500 tisoč dolarjev).

Obstreljevanje Belgrada.

Belgrad, Srbija, 18. februarja. **Danes popoldan so začeli Avstrijci obstreljevati mesto. Obstreljevanje je trajalo tri ure. Mrtvih je bilo trideset oseb, nekaj več pa ranjenih. Škoda, povzročena na poslopjih, je le malenkostna.**

Visoka cena živil na Dunaju.

Rim, Italija, 18. febr. — Poročila z Dunaja pravijo, da so cene živil tako visoke, da se je bati resnih zapletljajev. Svinjsko meso stane $1.50 kilo, goveje $1.00, surovo maslo $1.50 in moka 50c. Veliko je tudi pomanjkanje medicin in številnih navadnih drog.

Grška in Turčija.

Berlin, Nemčija, 18. februarja. Spor med Grško in Turčijo se bo mirnim potom končal. Iz Carigrada poročajo, da je prišel danes tamošnji policijski ravnatelj s svojim štabom v Grško poslaništvo in prosil odpuščanja, ker so Turki razžalili grškega mornariškega atašeja. Če bi imel grški ministrski predsednik Venizelos pri ljudstvu malo več upliva, bi se bila vojna že kdaj začela. Venizelos drži z zavezniki.

Izjava francoskega ministrskega predsednika.

Pariz, Francija, 18. februarja. Francoski ministrski predsednik Viviani je rekel danes v poslanski zbornici sledeče: "Vse govorice, da je Francija izčrpana in da namerava skleniti separaten mir, so neresnične. Mi se bomo toliko časa borili ob strani svojih zaveznikov, dokler ne bo Belgija prosta in maščevana. Osvojiti si moramo tudi Alzaško-Lotarinško in zagotoviti hrabrim Srbom zmago. Naš glavni cilj je, da Evropo enkrat za vselej osvobodimo nemškega militarizma."

Srbi in Albanci.

Berlin, Nemčija, 18. februarja. Poročila, ki so dospela danes sem, se zelo razlikujejo od poročil srbskega generalnega štaba, kateri je včeraj poročal, da so pognali Srbi vse Albance preko meje. Iz Aten poročajo: Albanci uspešno prodirajo proti Prizrenu ter so že zasedli mesti Tepeljano in Glavošnico.

COUNT JOHANN VON BERNSTORFF

K POROČANEMU ODSTOPU NEMŠKEGA POSLANIKA V WASHIN GTONU.

Razdejani Zeppelin.

Posadko nemškega Zeppelina "L 3" se je prevedlo s Fanoe otoka na Dansko. Poškodbe na motorju.

London, Anglija, 18. februarja. Dva častnika in 14 mož nemškega Zeppelina "L 3" se je glasom neke brzojavke na Reuter-jevo agenturo prevedlo na Dansko, potem ko je zračna križarka na Fanoe otoku eksplodirala. Poročilo pravi, da je križaril Zeppelin nad otokom ter da je pričel goreti. Kapitanu zračne križarke pa se je posrečilo priti do tal še predno se je završila eksplozija.

Razdejano zračno križarko se označuje kot eno največjih, kar jih je bilo v rabi. Izgotovljena je bila leta 1914, bila dolga 550 čevljev ter je vsebovala 34 ton. Opremljena je bila s štirimi motorji ter je vozila s hitrostjo 40 vozljev na uro.

Kodanj, Dansko, 18. februarja. Neko drugo poročilo potrjuje razdejanje nekega Zeppelina na Fanoe otoku. Glasi se, da je neka poškodba na motorju povzročila, da se je morala križarka spustiti na tla in da je posadka sama zažgala Zeppelin, ko je izprevidela, da se ne more tekom 24 ur popraviti škode.

Ob obali Jutlanda se je ponesrečil drugi Zeppelin ter je padel v vodo. Enajst mož posadke se je rešilo, dočim so štirje utonili.

Italijanski parlament.

Rim, Italija, 18. febr. — Danes se je zopet sestal italijanski parlament. Oni poslanci, ki so za to, da bi se pridružila Italija tripleententi, so se zbrali v raznih klubih in vsi skupaj odkorakali v parlament. Pred zbornico patrulirajo močni oddelki vojaštva.

Položaj v Egiptu.

London, Anglija, 18. februarja. Neki tukajšnji brzojavni agenturi so danes sporočili, da je nevarnost turškega vpada v Egipet popolnoma odstranjena. Ona turška armada, ki je prodirala proti Sueškemu prekopu, se je vsled velikih izgub umaknila s polotoka Sinai. Na celem Sinajskem polotoku ni nobenega sovražnika več. Džemal paša bo poskušal reorganizirati turško armado. Položaj v Kavkazu je neizpremenjen.

KNJIGA

"DOLI Z OROŽJEM!"

je gotova in stane s poštnino vred 50 centov. Naročajte jo od Slovenic Publishing Co., 82 Cortlandt St., New York City.

Ambicija Japonske.

Zahteve na Kitajsko so egoistične. Združene države so poslale Japonski noto. Resolucija v kongresu.

Tokio, Japonska, 18. februarja. Danes se je tukaj zaznalo, da je Japonska pred kratkim sporočila prijateljskim državam in tudi Združenim vsebino svoje poslanice Kitajski. V nekaterih krogih v Tokio prevladuje naziranje, da stremi Japonska za tem, da bi vedno bolj razširila svoj upliv na Kitajskem. Pri tem pa noče ogrožati "politike odprtih vrat", integritete Kitajske ali sfere upliva drugih držav.

London, Anglija, 18. februarja. V poslanski zbornici je izjavil danes Sir Edward Grey na tozadevno vprašanje, da ni v stanu dati informacij glede poslanice Japonske, katero je smatrati za zaupno. Iz tega se sklepa, da obstaja med obema državama skriven dogovor.

Washington, D. C., 18. febr. — V administracijskih krogih se je danes namignilo, da je poslala vlada Združenih držav včeraj zvečer poslanico na Japonsko in sicer glede zahtev, katere je stavila slednja Kitajski.

Poslanec Hobson je vložil včeraj v zbornici resolucijo glede zahtev Japonske na Kitajsko ter se glasi med drugim:

"Narod Združenih držav bi zrl z nedopadajenjem na kakršenkoli poskus, da se izpremeni status quo Kitajske ali se podvzame kako agresivno gibanje proti integriteti in suvereniteti Kitajske."

Srbski ministrski predsednik Novaković umrl.

Pariz, Francija, 18. februarja. Iz Niša so danes sporočili, da je umrl srbski ministrski predsednik Stojan Novaković. Zadela ga je srčna kap. Novaković je bil dober diplomat in si je na političnem polju pridobil veliko zaslug.

Pet premogarjev mrtvih.

Rich Hill, Mo., 18. februarja. — Pet premogarjev je bilo danes ubitih v nekem rovu Atlas Coal Mining Co. v bližini tukajšnjega mesta. Možje so ravno prišli v rov, ko se je završila eksplozija plina. Dva trupla so izkopali dosedaj. Razven petih ubitih ni bilo v rovu nikogar.

Smrt zloglasnega roparja.

Excelsior Springs, Mo., 16. febr. — V starosti 70 let je umrl danes tukaj Frank James, brat pred leti zamrlega zloglasnega roparja Jesse James. Oba brata sta bila pred mnogimi leti najnevarnejša bandita, a od gotovih pisateljev tako slavljena, da ju je oboževala mladina po vseh Združenih državah.

S francoskih bojišč. Poročila o krvavih bojih.

Francozi pravijo v svojih poročilih, da so se izjalovili vsi nemški naskoki.

BOJI PRI ARRAS.

Glasom berlinskih vesti se je popolnoma izjalovilo prodiranje Francozov v Argonih.

Berlin, Nemčija, 18. februarja. Danes je izšlo sledeče oficijelno poročilo:

"Na cesti, ki vodi v Arras in Lille se vrše boji za majhen del nemških zakopov, katere so zavzeli zavezniki dne 16. februarja. Število Francozov, ki so bili včeraj ujeti severoiztočno od Rheims, se je pomnožilo. Francoske izgube v tej okolici so bile posebno težke.

Francozi so prenehali z naskoki v Champagne. Severno od Perthes se nadaljuje z boji, dočim se jih je na iztočni strani vrglo nazaj ter so imeli težke izgube. Le v par slučajih se je posrečilo priti Francozom v bližino nemških zakopov.

Popolnoma so se izjalovili francoski naskoki proti nemškim pozicijam pri Boureuilles in Valois, iztočno od Argonskega lesa. Višino 365 ter vas Norroy, severno od Pont-a-Mousson, smo prostovoljno izpraznili, potem ko smo razdejali francoske utrdbe.

Pariz, Francija, 18. februarja. V oficijelnem popoldanskem poročilu francoskega vojnega ministrstva se glasi, da so imeli Nemci pri Arras velikanske izgube. Na dotičnem mestu so zavzeli Francozi dne 16. t. m. dve vrsti nemških zakopov. — Ob Aisne ter pri Rheims se nadaljuje z artilerijskimi boji.

V Champagne so držali Francozi vse ozemlje, katero so zavzeli tekom zadnjih dveh dni. V Argonih so Francozi nekoliko napredovali pri Boureuilles.

Severno od Malancourt so prišli Francozi nekako 400 metrov naprej.

Pariz, Francija, 18. februarja. V oficijelnem večernem poročilu se glasi, da je potekel dan prav tako ugodno za Francoze kot sta potekla prejšna dva. Pri Roclincourt so vprizorili Nemci pet brezuspešnih protinaskokov, da zopet zavzamejo pozicije, katere so izgubili dne 17. t. m.

Na višinah pri Maas in pri Les Eparges so Nemci istotako vprizorili naskoke, ki so pa ostali brezuspešni.

V Lotaringiji so zavzeli Francozi vas Norroy ter vrgli Nemce nazaj.

Veliko generalov odpuščenih.

General Joffre je dal prepisati v rezervo 14 brigadnih generalov, izven devetih divizijskih, ki so bili odslovljeni že včeraj. Brigadgadne generale se bo nadomestilo z mlajšimi močmi.

Governer v Indiani za žensko volilno pravico.

Indianapolis, Ind., 18. februarja. — Governer Ralston je objavil, da je za uvedbo postave, s katero naj bi se dalo ženskam volilno pravico. Stem je postalo vrjetno, da bo tozadevna predloga kmalu vložena v zakonodaji.

Dospela je

VELIKA PRATIKA

za leto 1915.

V tej Pratiki so tiskani tudi Zakoniti prazniki v Zdr. državah — Spomenski dnevi. — Poštne pristojbine. — Volilna pravica — Kako pridobiti homestead. — O potnih listih. — Predsedniki Zdr. držav. — Kako so nastala imena severo-ameriških držav. — Naselniške določbe. — Dan dela — Labor Day.

Pratika velja s poštnino vred 12 centov.

Razprodajalci jo dobe 100 komadov za $8.

Slovenic Publishing Co., 82 Cortlandt St., New York City.

Položaj v Mehiki.

—o—

Malo je manjkalo, da niso Carranzovi vojaki ustrelili ameriškega konzularnega agenta.

—o—

Washington, D. C., 18. febr. — Državni department je dobil včeraj poročilo, da so zapustile zadnje Carranzove čete Mexico City in da so Zapatovi pristaši zasedli mesto.

Douglas, Ariz., 18. febr. — General Juan Cabral se je spoprijaznil z governerjem Maytoreno, ki je bil pred dvema meseci vojaški poveljnik v državi Sonori. Cabralova armada šteje 3000 mož in je z vsem dobro preskrbljena. Sedaj bo začel prodirati proti Canoneji.

Amerikanci v nevarnosti.

Washington, D. C., 18. febr. — Državni department je dobil danes poročilo, da bi ameriškega konzularnega agenta W. O. Jenkinsa kmalu ustrelili Carranzovi vojaki, če bi ga ne bil še pravočasno rešil neki Carranzov častnik. Vojaki so pozneje izpovedali, da je iz svoje hiše streljal nanje, kar pa najbrže ni resnica. Straža ga je aretirala in ga prepeljala v vojašnico, kjer bi ga gotovo ustrelili, če bi se ne zavzel zanj neki častnik. Nato so ga prepeljali pred generala Obregona, kateri ga je takoj oprostil in ga prosil odpuščanja, češ, da se je zgodila neljuba pomota.

V splošnem se nahajajo Amerikanci v Mehiki v veliki nevarnosti. Oblasti v Mazatlanu so obsodile generala Dozata na smrt, ker je bil obdolžen, da je brez vsakega pravega vzroka izročil mesto Topie sovražniku. Včeraj so ga ustrelili. Ko so bili Amerikanci v Vera Cruzu, je bil general Dozat njihov najboljši prijatelj.

Ženska je skočila iz okna.

46-letna Mrs. Ana Tannenberger iz Corona, L. I. je končala včeraj zvečer svoje življenje s tem, da je skočila z okna strešne sobice na sosedno hišo. Ko je dospel na lice mesta zdravnik, je bila že mrtva.

Ženska je baje pred dvemi leti pila karbolno kislino ter si skušala pred enim letom končati s plinom življenje. Sorodniki so izjavili, da je bila umobolna.

Iowa je zopet suha.

Des Moines, Ia., 18. februarja. — Poslanska zbornica v Iowi je sprejela danes Clarkson predlogo, s katero se preklicuje Mulit-postavo. Predlogo je že sprejel senat ter bo sedaj predložena governerju, ki jo bo podpisal. Glasom določb Clarkson predloge se bo uvedlo v Iowi vso državo obsegajočo prohibicijo.

Salem, Ore., 18. februarja. — Danes se je uveljavilo vso državo obsegajočo prohibicijo, ki stopi v veljavo dne 1. januarja 1916. Tozadevno predlogo je podpisal governer Withycombe.

Denarje v staro domovino.

—o—

Pošiljamo denar na Kranjsko, Štajersko, Primorsko, Koroško, Tirolsko, Češko, Hrvatsko in Ogrsko tako zanesljivo kakor pred vojno. Iz poslovanja zadnjih treh mesecev smo se da dobrega prepričali, da pride denar tudi sedaj sigurno v roke naslovnikov.

Denar nam pošljite po "Domestic Postal Money Order" ter priložite natančni Vaš naslov in one osebe, kateri se ima izplačati.

Cene:

K	$	K	$
5....	1,10	110....	21 45
10....	2,05	120....	23,40
15....	3,05	130....	25,35
20....	4,05	140....	27 30
25....	5,00	150....	29 25
30....	6,00	160....	31 20
35....	7 00	170....	33,15
40....	8,00	180....	35 10
45....	9,00	200....	39 00
50....	9 75	250...	48 75
55....	10,75	300....	58 50
60....	11 70	350....	68 25
65....	12,70	400....	78 00
70....	13,65	450....	87 75
75....	14,65	500 ...	97,50
80....	15,60	600 ..	117 00
85....	16,60	700....	136,50
90....	17,55	800....	156,00
95....	18,55	900....	175,00
100....	19,50	1000....	190,00

TVRDKA FRANK SAKSER,
82 Cortlandt St., New York, N. Y.

Odgovor Nemčije na ameriško noto.

Nemčija odklanja vso odgovornost za "nezgode", ki bi se eventuelno pripetile nevtralnim parnikom.

PRISTRANOST.

Nemška vlada izjavlja, da bi se dalo iz stališča Amerike sklepati na pristranost.

Berlin, Nemčija, 18. februarja. Poslanik Združenih držav, Gerrard, je poslal v Washington odgovor nemške vlade na protest one Združenih držav proti ogrožanju nevtralnega parobrodstva potom blokade s podmorskimi čolni.

Na povsem dostojen način se izjavlja v poslanici, da Nemčija ne more izpremeniti svojega sklepa ter da bo izvedla boj proti Veliki Britaniji.

V izjavi se glasi, da se hoče Nemčija izogniti vsakemu nesporazumljenju. Odredba nemške admiralitete ni naperjena proti postavni trgovini in parobrodstvu, temveč jo je smatrati za akt samoobrambe, ker je Anglija neprestano kršila določbe mednarodnega prava.

Anglija in Irska sta od včeraj obkoljena s pasom bojnih ladij vseh vrst, da se odbije eventuelni napad nemških podmorskih čolnov. Angleškemu brodovju se je pridružilo tudi veliko francoskih bojnih ladij, a tekom celega dneva ni bilo opaziti nobene sovražne ladije.

V parobrodnih krogih se smatra nemško blokado za malo nevarno in družbe, ki vozijo čez Kanal, so objavile, da se vrši redni promet. Kljub temu dozdevnemu zaupanju pa se je ustavilo potniški promet med Anglijo in Holandsko. Učinkovanje nemške odredbe bo prišlo na dan šele v par dneh.

120 novih podmorskih čolnov.

Kodanj, Dansko, 18. februarja. Neko danes sem dospelo poročilo pravi, da so Nemci tekom zadnjih šestih mesecev zgradili 120 novih podmoskih čolnov, ki so vsi opremljeni s pripravami za polaganje min. Na pot vzamejo lahko s seboj po 100 min.

"Adriatic" v Liverpoolu.

Liverpool, Anglija, 18. febr. — Parnik "Adriatic" White Star črte je dospel danes v tukajšnje pristanišče ter ni zapazil na poti nobene sovražne ladije. Parnik je bil na celi poti iz New Yorka v neprestanem stiku z angleškimi bojnimi ladijami.

Holandski parniki vozijo.

Rotterdam, Holandsko, 18. februarja. — Parnika "Zuiderydk" in "Richard" Holandsko-ameriške črte sta odplula danes od tukaj v Ameriko.

Razprava o položaju v danskem parlamentu.

Kodanj, Dansko, 18. februarja. Danes je dospel semkaj odgovor Nemčije na skupno noto treh skandinavskih dežel glede ustanovljenja vojne cone ob angleški obali. Vsebine odgovora se ni še objavilo. Parlament se je posvetoval včeraj glede situacije v tajni seji.

Kadar ljubijo starci.

Dallas, Tex., 18. februarja. — V slepi ljubosumnosti je streljal danes 73letni J. K. Lee na 81letnega Nathana Harringtona, ker je imel slednji več uspeha pri neki postarni ženski, katero je ljubil tudi Lee. Lee je streljal tudi na samega sebe. Harrington je smrtnonevarno poškodovan.

Strup v sladoledu.

Austin, Tex., 18. februarja. — Glasom nekega poročila iz Mexico City je umrlo tam več vojakov konstitucijonalistov vsled tega, ker so uživali zastruplјen sladoled. Na podlagi tega se je aretiralo 84 trgovcev s sladkoledom. Prisililo se jih je, da so jedli njih lastni izdelek ter jih je vsled tega umrlo 34. —

"GLAS NARODA"

(Slovenic Daily.)

Owned and published by the

Slovenic Publishing Co.

(a corporation.)

FRANK SAKSER, President.
LOUIS BENEDIK, Treasurer.

Place of Business of the corporation and addresses of above officers:
82 Cortlandt Street, Borough of Manhattan, New York City, N. Y.

Za celo leto velja list za Ameriko in Canado	$3.00
" pol leta	1.50
" leto za mesto New York	4.00
" pol leta za mesto New York	2.00
" Evropo za vse leto	4.50
" " " pol leta	2.55
" " " četrt leta	1.70

"GLAS NARODA" izhaja vsak dan izvzemši nedelj in praznikov.

"GLAS NARODA"
("Voice of the People")
Issued every day except Sundays and Holidays.
Subscription yearly $3.00.

Advertisement on agreement.

Dopisi brez podpisa in osebnosti se ne priobčujejo.

Denar naj se blagovoli pošiljati po — Money Order.

Pri spremembi **kraja** naročnikov prosimo, da se nam tudi **prejšnje bivališče** naznani, da hitreje najdemo naslovnika.

Dopisom in pošiljatvam naredite ta naslov:
"GLAS NARODA"
82 Cortlandt St., New York City.

Telefon 4687 Cortlandt.

"Svetovnopolitična ofenziva" in resnični nameni Nemčije.

Ko je imel nemški mornariški minister von Tirpitz pred par tedni pogovor z ameriškim žurnalistom Wiegandom glede objavljenja vojske s podmorskimi čolni proti trgovskim parnikom zavezникov, je vladal v časopisju Nemčije precejšen molk. Vse je bilo videti presenečeno in tudi prestrašeno, kajti vsak si je bil svest, da bo Anglija in tudi Francija nastopila s protiodredbami ter da bo že sedaj strašna vojna postala vsled tega še strašnejša in imela še dalekosežnejše posledice.

Le en list je visoko dvignil zastavo sovraštva, in sicer "Kreuzzeitung", ter proklamiral z vsemi znaki zadovoljstva, da je naznanil Tirpitz v imenu vlade v nastopu nove faze v sedanji vojni.

"Da je sklenil Tirpitz s celim svojim brodovjem izrabiti to sredstvo na popolen način in brez ozira za druge, o tem smo prepričani", se glasi v članku. "To želi tudi celi narod ter se spominja pri tem besed Hindenburga, da je najokrutejše vojskovanje najbolj humanno, ker dovede vojno do hitrega konca."

V nadaljnih izvajanjih tega članka se glasi:

"Le norec si je mogel misliti, da bo velikansko angleško svetovno kraljestvo razpadlo v 14 dneh in le oni, ki ni nikdar pomolil svojega nosu iz Nemčije, je mogel zreti z zaničevanjem in roganjem na tega nasprotnika. A ravno v tem je ležalo že v mirnih časih za nas nekaj ojačujočega in dvigujočega, v tej zavesti, da je Nemčija kljub vsemu temu nastopila proti tej svetovni moči in da se ta od leta do leta vedno bolj boji svoje mlajše rivalke. Prisilila nas je k skušnji na morju. Kar se je sedaj započelo, je treba izvesti do konca z vsemi sredstvi, ki so na razpolago. Potom tega namreč stremimo k velikemu, svetovnozgodovinskemu in svetovnopolitičnemu cilju, — **v tem leže** tudi naloge nemške **SVETOVNOPOLITIČNE OFENZIVE.**"

Kar so rekli Bernhardi in njegovi pristaši v debelih sešitkih pred vojno, — se daje izrazu tu in nič manj jasno. **VOJNA PROTI ANGLIJI IMA SVETOVNOPOLITIČNI OFENZIVNI ZNAČAJ...**

* * *

Kar je pojasnila "Kreuzztg.", je bilo že davno znano vsakemu. Ameriško nemško časopisje pa pravi, da dela Nemčija v silobranu, da ji je bila napovedana vojna in da se jo je hotelo uničiti. To so same laži, katere se trosi, da se lovi kaline na limanice. Pokorna dekla Prusije in Velenemčije, — Avstrija, — je pa šla prva po kostanj v žrjavico ter pošilja na morišča svoje Slovane, v boj proti lastnim bratom in prijateljem.

Nemčija hoče zagospodovati celemu svetu in v slučaju, da zmaga, bo njena prva žrtev Avstrija, ki ji sedaj pomaga pri stremljenju, da se polasti svetovnega gospodstva.

* * *

Za to se gre in za nič drugega in raditega mora biti vsak zaveden Slovenec in Slovan proti Nemcem in oficijelni Avstriji, služkinji pruskih Vandalov.

V "Amerikanskem Sloveneu" se je podpisal neki dopisnik s "Slovencem Franca Jožefa". — Mi bi predlagali, da bi se pri drugih dopisih podpisal še drugače, naprimer "Slovenec sultana Mehmeta" ali "Slovenec Viljema II.". Kar nas je drugih, smo pa "Slovenci strica Sama".

* * *

Karikature John Jagra, slovenskega arhitekta, priobčene v našem listu, so vzbudile splošno pozornost, ne le med našim narodom, temveč tudi med drugimi Slovani, ki vojujejo isti boj.

Dopisi.

Thomas, W. Va. — Prav malo se sliši iz naše naselbine. Tega so v prvi vrsti krivi slabi časi, slabe delavske razmere. Tudi nas je kapitalizem obdaril s svojimi blagri: z brezposelnostjo in z drugimi dobrotami, ki so žnjo v zvezi. Dosedaj se je delalo vsak dan, zadnji čas so pa začele po naselbini krožiti govorice, da bomo imeli zanaprej vsak teden pet dni počitnic. Že dosedaj smo le s težavo spravili skupaj denar za stanovanje, za živež in za obleko, zanaprej bo pa še stokrat težje. Umevno je, da zaenkrat ne svetujem nikomur hoditi sem. Bossi oziroma delodajalci so zelo surovi z delavci. Če se nekdo malo prepočasi obrne, ga spode, ker vedo, da namesto enega lahko dobe deset drugih. Na društvenem polju smo ne glede na slabe delavske razmere še precej napredni. Ta predpust sta bili dve veselici, ki sta prav dobro uspeli. Seveda, kjer je sloga, je tudi moč. Pozdrav vsem rojakom in rojakinjam širom Amerike! — T. O.

Des Moines, Iowa. — Veliko dopisov berem v vašem listu, toda iz tega kraja se pa redkokedaj kdo oglasi. Delavske razmere so slabe, dela se pa kljub temu po pet dni na teden. Toda kaj se hoče, ker primanjkuje vozov. Zasluži se le toliko, da je za vsakdanji kruh. — Pred kratkim je bil tukaj po celi Ameriki znan pridigar Billy Sunday, ki si je nabral precej denarja. Imel je toliko vpliva, da bodo v državi Iowa zaprli vse saloone. — Na katoliškem pokopališču smo pokopali tri mesece staro hčerko rojaka Petra Janšeka. Pred kratkim je dobila njegova žena iz starega kraja pismo, da ji je na bojnem polju padel brat Franc. Kmalo zatem so ji pa pisali, da sta ji umrli mati in svakinja. Družini izrekam svoje globoko sožalje. Rojaku Johnu Markunu so morali odrezati nogo, ker je bil stopil na zarjavel žebelj. S tem mislim, da sem povedala vse novice. Pozdrav! — Naročnica.

Pueblo, Colo. — V tem zimskem času imamo veliko prostega časa za prebiranje Glas Naroda. Delavske razmere so tako slabe, da se človek skoraj preživeti ne more. Delo se težko dobi, vsled česar je tudi brezposelnih veliko število. Rudotopilnici še nekaj obratujeta, v jeklarni gre pa prav slabo. V njej je zaposlena samo tretjina delavcev, ki delajo od dva do tri dni na teden. Večkrat se prigodi, da dobimo kar po štirinajst dni počitnic. Deklet je zelo veliko tukaj, ki samo še ženinov čakajo. Če koga veseli zakonski jarem, naj kar pride po Velikinoči sem. Tukajšnji fantje smo skoraj vsi prestari. Na društvenem polju prav dobro napredujemo. Imamo več slovenskih društev, kakor tudi hrvaških. Mislimo, da bodo morali drugo leto zapreti saloone, ker bo celi Colorado postal suh. To bo precej hud udarec za one, ki ljubijo dobro ječmenovo kapljico. Vreme imamo prav lepo. Samo parkrat je bil zapadel sneg, pa je moral kmalo izginiti. Sedaj nam sije pravo spomladansko solnce. Pozdrav! — M. Špilar.

Poslano.

Waukegan, Ill., 16. febr.

Igra "Moč uniforme", katero je priredilo pevsko in dramatično društvo "Ljubljanica", je uspela v splošno zadovoljnost igralcev in občinstva, kar priča mnogo laskavih pohval. Dvorana je bila natlačeno polna kljub vsej proti-agitaciji tukajšnjega župnika. Med drugim smo imeli namreč na programu tudi "šaljivo poroko". Ker pa zaradi pomanjkanja delavnih moči za ta večer nismo mogli tega uprizoriti, smo to odložili za prihodnjič. Tukajšnji župnik se pa ni prej o tem informiral, ampak se je pred oltarjem obregnil ob naše društvo, da hočemo s šaljivo poroko oskruniti zakrament sv. zakona. Financielno nam ni s tem popolnoma nič škodoval, pač pa nam je škodoval na ugledu, ker se nam od premnogih strani očita, da nismo šaljive poroke priredili zato, ker se bojimo župnika in da smo popolnoma pod njegovim vplivom. Kar se pa tiče župnika, mu povemo samo to, da naj se drži pregovora: "Beseda miče, vzgled pa vleče." Nismo imeli namena s tem oskruniti kakega sv. zakramenta, pač pa je to nedolžna zabava, ki nam jo ne more nikdo prepovedati, najmanj pa tukajšnji župnik, ki je že sam oskrunil prvi in najsvetejši zakrament: sv. krst. To naj služi v pojasnilo, ker ne maramo, da bi nam kdo delal brezplačno reklamo ter da bi kdo nad nami držal roko. — Za pevsko in dramatično društvo 'Ljubljanica': Odbor.

PROŠNJA IN ZAHVALA.

Najsrčnejša hvala vsem onim, ki so mi darovali dosedaj. Z denarjem, katerega ste mi poslali, sem si kupil peč, da si bomo že vsaj lahko kaj skuhali, malo moke, sladkorja in kave, da že vsaj otroci ne bodo stradali. Tem potom se še enkrat obračam na usmiljena rojaška srca in jih prosim, da bi mi tudi zanaprej nekoliko pomagali. Jaz nisem še čisto nič boljši, žena je še vedno bolna, otroci so skoraj brez obleke in obutve. Če mi rojaki ne priskočijo v tej silni bedi na pomoč, ne vem, kaj bom napravil. Najsrčnejša hvala vsem darovalcem! Otroci molijo vsak večer za naše dobrotnike. Vsak cent, katerega mi darujete, bi rad desetero povrnil, samo če bi mogel. Darove je pošiljati na tvrdko Frank Sakser. Srčna hvala in pozdrav od nesrečne družine

John Zupan-ove.
Grove City, Pa.

Na redni bojni ladiji.

Leta 1906. so spustili Angleži v morje veliko bojno ladijo in jo nazvali dreadnought, to je: ne boj se. Od te dobe naprej je postal dreadnought tip moderne linijske ladije. Linijska ladija je jedro mornarice. Tako so zgrajene in obvarovane z oklopi, da govore v bitki prvo in zadnjo besedo. Če hoče podati mornar popis bojne ladije, potem mora navesti nosnost ladije, njeno širokost, dolgost in višino, moč strojev, posadko in kako je ladija oborožena. Ali kako predstavo ima od tega lajik, če sliši, da ima ladija nosnost 25,800 ton? Lajik mora to številko razložiti. Navaden železnični voz nosi nosi 10 ton, torej bi bilo treba 2580 voz, da bi prevozili vso ladijo z vso njeno opravo.

Posadke rabi taka ladija 1100 mož, ladija je torej plavajoča trdnjava. V kratkem jeziku inženirjev je navedena bojna sposobnost ladije z 10 R. 30.5, kar pomeni 10 brzostrelnih topov s kalibrom 30.5 cm. Ker se ravna dolgost topa po njegovem kalibru (dolgost topa je 50krat večja od kalibra), je top dolg 16 metrov. Tej dolžini cevi odgovarja tudi njena teža, ki znaša celih 47,800 kg. Naboj tehta 300 kg in projektil 162 kg. Ali to še niso največji topovi V poslednji dobi se ulivajo tudi že topovi s kalibrom 38 cm. Veliko težavo tvori vprašanje, kam postaviti topove. Postavljeni morajo biti namreč tako, da lahko streljajo v odločilnem trenotku vsi topovi na eno stran. Zato postavljajo topove v posebnih gibljivih stolpih, enega vrh drugega. S tem pa silno trpi ladija in zato je to vprašanje še nerešeno. Poleg velikih topov je na bojni ladiji tudi mnogo manjših, ki imajo kaliber 15 cm do 4.75 cm. S temi topovi streljajo na manjše ladije, v bitki pa tudi na nezavarovane dele velikih ladij.

Ves ladijin aparat je scentraliziran. Neštevilno telefonskih in telegrafičnih žic prepletajo ladijo, to so živci, ki vodijo k poveljnikom ladije. Poleg tega so na ladiji še za manjše razdalje govorilne cevi in pa mehanični telegrafi. Da javi ladija svoje namere drugi ladiji, za to služijo signali z zastavicami, oziroma ponoči s svetilkami. Današnje moderne ladije pa imajo vse tudi brezžične brzojavne aparate.

Kako se vrši vežbanje novincev? se vprašate. Novinci pridejo na ladijo, njim je prideljeno zadostno število častnikov in podčastnikov. Vsak mornar dobi svojo številko in najprvo se mora naučiti, kje in kako mora hraniti svoje stvari. Potem se prične vežbanje. Vsak novinec je prideljen gotovemu oddelku, ta k topovom, drugi k strojem in tako dalje. Po prvem vežbanju odpluje ladija na morje, kjer se vežbanje nadaljuje. Po daljšem času se pridruži ladiji več drugih in takrat govorimo o vajah eskadre, kar bi odgovarjalo manevrom. Ladije odplujejo v dolgi vrsti, ena za drugo in z nevrjetno okretnostjo se gibljejo po morju, kot da bi jih poveljnik imel na niti.

Mornarji so si razna vežbanja razdelili. Tako je naprimer vaja zaključenja, to je takrat, če je prišla v ladijo voda. Takoj se zapro vse odprtine. Potem so vaje za slučaj požara, za spuščanje torped, streljanje in drugo. Najvažnejša je pa bojna vaja. Boben in trobenta dasta znamenje za boj. Takoj so vsi na mestu, od poveljnika pa do zadnjega pomorščaka. S krova izgine vse, kar bi oviralo bojevanje. Zdravniki zasedejo svoja mesta, obvezovališča so pripravljena. Poveljnik stopi na svoje mesto in že grme topovi. Konjenica — križarke — pa splujejo naprej. Oni so prednja straža. Njih topovi ne nosijo sicer tako daleč, ali vsled njihove hitrosti rekognoscirajo in podijo nevarne torpedovke. In bitka se razvije, ladija se zavije v dim...

Raznoterosti.

Zmaga nad kugo.

Najhujša spremljevalka vojne — kuga — je danes, hvala Bogu, premagana. Grozno je razsajala včasih ta bolezen in pomorila prebivalstvo celih dežel. Posebno v XIV. stoletju je grozno delovala kuga. Potovala je tedaj čez Azijo, Arabijo, Afriko, Egipet in od tam čez Grčijo v Italijo, Francijo, Anglijo in srednjo Evropo. V sedmih letih je umorila 24 milijonov ljudi samo v Evropi. V Florenci je umrlo tedaj na kugi čez 100,000 ljudi. Pozneje je še večkrat divjala kuga, a v taki sili nikdar več. Ko je bila rusko-japonska vojna, je začela zopet razsajati v Mandžuriji kuga. Tedaj pa so odšli na bojno polje zdravniki in s tveganjem lastnega življenja so spoznali kugo. Več jih je sicer umrlo, ali kuga je bila premagana in zato tudi v tej svetovni vojni se ne čuti njenih grozot.

Vojni ujetniki.

"Vossische Zeitung" poroča iz Hamburga: Hamburško deželno društvo Rdečega križa je izdalo natančno poročilo o položaju vojnih nemških ujetnikov v Sibiriji. Glasom tega poročila so civilni ujetniki, ki so se nahajali ob izbruhu vojne v Sibiriji, vsi v guberniji Irkutsk, in sicer Nemci in Avstrijci iz Mandžurije v Verholensku, iz Vladivostoka in drugih vzhodno-sibirskih krajev pa v Kirensku. V teh krajih žive Nemci popolnoma svobodno: nahajajo se samo pod policijskim nadzorstvom. Vsi Nemci, ki razpolagajo z lastnimi denarnimi sredstvi, si urede lahko materialno življenje, kakor si sami hočejo; oni pišejo, da so popolnoma zadovoljni in da se nahajajo v slabšem položaju le dotični, ki so brez sredstev. Vlada jim ne da ničesar, zaslužka pa tudi ni. Ceneno življenje in dobrodušnost ruskega domačega prebivalstva pa jim kljub temu omogoča obstoj.

"Frankfurter Zeitung" poroča iz Hannoverja: Vojni ujetniki so začeli osuševati veliko fiskalično močvirje pri Ehlershausnu, ki meri 6000 ha. V to svrho so prepeljati tja 700 ruskih ujetnikov. Za kultivacijo velikega močvirja pri Bersenbrücku, ki meri 600 ha, bo delalo 1500 ruskih ujetnikov. Nadalje nameravajo osušiti močvirje pri Vente, ki meri 400 ha, ter kultivirati 500 ha veliko pustinjo v različnih krajih.

Koliko šteje Krakov prebivalcev?

"Nowa Reforma" poroča: Popis prebivalstva v Krakovu je bil 10. januarja končan. Kakor smo izvedeli, šteje Krakov ne čisto 115,000 duš.

Kroglja, ki je zgrešila cilj.

Iz Londona poročajo: V Marsdenu, pet milj od Southshielda, so našli v bližini neke velike farme ogromno granato, ki je bila izstreljena v foru ob izlivu reke Tyne.

Svojemu slugi zapustil dvanajst milijonov.

Iz Budimpešte poročajo: Baron Franc Revay je zapustil vse svoje premoženje, namreč 30,000 oralov zemlje, en grad, eno palačo v Budimpešti in več milijonov kron gotovine, svojemu slugi Ivanu Reichlu. Svojim sorodnikom in v dobrodelne namene ni zapustil ničesar. Sorodniki bodo skušali sodno uveljaviti svoje pravice.

(Baron Franc Revay je bil slovaški renegat, odpadnik. Njegov oče je stalno bival med Slovaki in je bil tudi soustanovitelj od madžarske vlade razpuščene Slovaške Matice. Sin pa je bival ponajveč v Budimpešti in zahajal izključno v madžarske kroge. Da je bil slovaškega rodu, priča njegovo ime; reva v slovaščini pomeni toliko kot v slovenščini trta. — Opomba ured. G. N.)

Gališki begunci na Češkem.

V Žižkovu pri Pragi se nahaja 7000 galiških beguncev. Večinoma so sami Poljaki. V Strakonicah so otvorili 2razredno polsko ljudsko šolo.

Otvoritev bolgarske vojne akademije.

Kakor poroča bolgarska brzojavna agencija, se je 18. januarja vršila v Sofiji svečanostna otvoritev bolgarske vojne akademije.

Dunajski socijalni demokrat aretiran radi špijonaže.

Kakor poroča berlinski "Vorwärts", so aretirale nemške oblasti v Katovicih (v pruski Šleziji) dunajskega socijalnega demokrata dr. Maksa Horowitza radi špijonaže v prilog Rusiji.

Zasebni brzojavni promet v nemški vojni pošti.

V nemški vojni pošti so uvedli privatni brzojavni promet, tako da je mogoče vojakom na bojišču pošiljati vnaprej tudi telegrame. Ta uvedba velja le do preklica.

O čem se Francozi pogovarjajo.

Nemški žurnalist Norbert Jagues je drzen človek: sredi vojnega meteža se je prikradel s pomočjo luksemburškega potnega lista v Anglijo ter od tam v Francijo. Svoje izkušnje in vtise popisuje sedaj v raznih nemških listih. Med drugim pripoveduje tudi naslednji dogodek: V kupeju sedita še dva starejša gospoda. Eden je Francoz, drugi francoski Švicar. Švicar vpraša: "Kaj bo pa z Viljemom, kadar premagate Nemce?" Francoz se veselo nasmeje in nama pripoveduje: "Nedavno sem vprašal nekega angleškega vojaka: Kaj napravimo z "Guillaume" in s "Francois Joseph"? Ali ju spravite na Sv. Heleno? Toda vojak je odkimal: O ne, moj dragi gospod! Ta dva pojdeta na potovanje po naših mestih; iz Pariza v London, iz Londona v Petrograd, v Belgrad..." Švicar in Francoz sta se smejala. Jaz pa sem se nagnil pri oknu ven, vzravnal se nato na svojem sedežu in zagromel: "Da, da, pojdeta, toda na čelu svojih zmagovitih armad!" — kajti v tem trenutku je bil vlak pasiral švicarsko mejo in kondukterji so hreščali: "Les Verrieres. Douane!..." Moje opasno potovanje je bilo končano. Drugi dan pa sem čital ravnokar dospeli pariški "Figaro". In tam je stala naslednja debelo tiskana notica: "Svarilo francoski policiji! Nemec Norbert Jagues je prispel s pomočjo luksemburškega potnega lista v London ter je tamkaj vohunil. Najbrž je namenjen tudi v Francijo, zato pozor!" — Mlini francoske policije meljejo, kakor je videti, nekoliko počasi.

Rusko žito Franciji.

"Baseler Nachrichten" (v Švici) poročajo, da je ruski ministrski svet privolil v predlog francoske vlade, da naj se odpošlje v Francijo 25 milijonov pudov žita in 6 milijonov pudov sladkorja iz Rusije. Četudi je dobava razdeljena na več mesecev, je izplačala Francija že vso kupno ceno in tudi stroške za transport in zavarovanje.

Otroci molijo.

Oče naš...
Če bi ti res bil oče naš,
zdaj bi raztrgal svoje dlani,
s križa bi se snel,
da bi otroke svoje objel.
Oče naš...

Oče naš —
on je ob Visli ali ob Drini,
saj sami ne vemo kje,
on ima prestreljeno srce,
on ima prebodene roke,
pa nas objema čez vse gore,
oče naš...

Oton Župančič.

Kje se nahajata GREGOR DEMŠAR in JURIJ KAUČIČ? Prvi je doma v Žirih in drugi na Dobračevi nad Škofjo Loko. Slišal sem, da se Demšar nahaja nekje v Wyomingu in Kaučič nekje v Pennsylvaniji. Prosim cenjene rojake, če kdo ve za nju naslov, da mi blagovoli naznaniti, ali naj se mi pa sama javita. — Frank Naglič, P. O. Box 228, Dunlo, Pa. (19-23—2)

SLUŽBA.

Boljša ženska, katera se razume v gospodinjstvu ter gleda za dober dom kakor tudi dobro plačo, naj piše na naslov:
Summer Resort,
Section 30, Minn.
(19-20—2)

GOSLI.

Fine stare gosli, krasen glas, z 2 lokoma in usnjato škatuljo na prodaj poceni. Pridite ali pišite:
Modell,
79 Cortlandt St., New York City.
(19-20—2)

Rad bi zvedel za naslov ANTONA BERČAN. Pred 7 leti sva bila skupaj v Rankin, Pa. Prosim cenjene rojake, če kdo ve, da mi javi, ali še raje vidim, če se mi sam oglasi. — Frank Jerina, 217 Braddock Ave., Rankin, Pa. (18-20—2)

Podpisani iščem JURIJA ČERNE in njegovega sina Antona. Prosim ju, da se mi zglasita, ali pa če kdo izmed rojakov ve za gori imenovana, naj mi javi naslov, za kar bom hvaležen. — John Susman, Box 31, Portland Mills, Pa. (18-20—2)

NOVO! NOVO!
"SVETOVNA VOJNA".

Popis pričetka sedanje vojne s 33 lepimi slikami in velikim zemljevidom Avstro-Ogrske.

Čisti dobiček te izdaje se bode oddal "Podpornemu društvu vdov in sirot" padlih slovenskih mož v sedanji vojni.

Rojaki, pomagajte dobri stvari!
Cena zvezka 25¢. Naroča se pri:
V. J. KUBELKA,
538 W. 145. St., New York, N. Y.
(6-1 sred&pet)

KAKO SE AVSTRIJA VOJSKUJE.

Vsakdo naših rojakov rad izve, kako je v resnici v naši stari domovini, odkar je vojna. Kako se naši rojaki vojskujejo. Vse to natančno popisuje naša prva in edina knjiga o avstrijsko-srbsko-ruski vojni. Da damo priliko, da jo vsak lahko naroči, je cena samo 50¢. Knjiga ima preko 128 strani in jo krasi veliko slik. Kdor jo hoče med rojaki prodajati, naj se oglasi za pogoje, pri tem lahko veliko zasluži.

Slov. Knjigarna,
535 Washington St., Milwaukee, Wis.
(20-1—20-2 v 2 d)

Farme
v slovensko-hrvaški koloniji.

Ako želite kupiti farmo ali zemljo za farmo, ne kupujte preje, dokler se ne prepričate, kakšna prilika se vam nudi v slovensko-hrvaški koloniji v okolici Ashlanda v državi Wisconsin. Ta kolonija obstaja sedaj že šesto leto ter je njej kupilo farme že 150 slovenskih in hrvaških družin.

Slovenci in Hrvati, ki so naseljeni tukaj, imajo razna gospodarska društva, kojih namen je, da pospešujejo blagostanje in napredek slovenskih in hrvaških farmerjev v oni okolici. Zato je dandanes lahko vsakemu našemu človeku pričeti tukaj z gospodarstvom in to z majhnim denarjem. Pišite po naš list "Good's Colonist", kjer lahko podrobneje čitate o teh kolonijah. Pošljemo ga vsakemu zastonj, brez razlike, ako želi kupiti farmo ali ne.

Naslovite:

The James W. Good Company
Dep. 54 Ashland, Wis.

Nikdar tako pametno!

Popolnoma v vaši moči je, da napravite to leto čim najbolj uspešno. Naj vam pomaga električna luč pri prodaji več blaga. Nikake poškodbe blaga, oprave ali materijala v prodajalnici. Varno, zdravo in ekonomsko.

Dejstvo, da rabi najmanjši prodajalec električno luč, kaže, kako uporabna je postala. Vsi ti trgovci vam bodo zatrdili, da je elektrika najboljša razsvetljava. Vprašajte jih

The New York Edison Company
At Your Service
General Offices: Irving Place and 15th Street
Telephone: Stuyvesant 5600
Branch Office Show Rooms for the Convenience of the Public

421 Broadway	Spring 5890	*124 W 42nd St	Bryant 5262
126 Delancey St	Orchard 1969	*131 E 86th St	Lenox 7370
10 Irving Pl	Stuyvesant 5600	*27 E 125th St	Harlem 4020
	*362 E 149th St	Melrose 3340	

*Open Until Midnight
Night and Emergency Call Madison Square 6001

ZASTONJ
deset (10) HASSAN kuponov
(IZREŽITE TA KUPON)

Ta **POSEBNI KUPON** je vreden deset (10) **HASSAN CIGARETNIH KUPONOV** ako se ga predloži skupno z devetdesetimi (90) ali več rednimi **HASSAN CIGARETNIMI KUPONI** v kaki naših **HASSAN PREMIJSKIH POSTAJ** ali pri

THE AMERICAN TOBACCO CO.,
Premium Dept. 490 Broome St., New York, N. Y.
(Ta ponudba ugasne 31. decembra 1915.)

Jugoslovanska Katol. Jednota

Inkorporirana dne 24. januarja 1901 v državi Minnesota.

Sedež v ELY, MINNESOTA.

GLAVNI URADNIKI:

Predsednik: J. A. GERM, 507 Cherry Way or box 57, Braddock, Pa.
Podpredsednik: ALOIS BALANT, 112 Sterling Ave., Barberton, O.
Glavni tajnik: GEO. L. BROZICH, Box 424, Ely, Minn.
Blagajnik: JOHN GOUŽE, Box 105, Ely, Minn.
Zaupnik: LOUIS KASTELIC, Box 583, Salida, Colo.

VRHOVNI ZDRAVNIK:

Dr. MARTIN J. IVEC, 900 N. Chicago St., Joliet, Ill.

NADZORNIKI:

MIKE ZUNICH, 421—7th St., Calumet, Mich.
PETER ŠPEHAR, 422 N. 4th St., Kansas City, Kans.
JOHN VOGRICH, 444—6th St., La Salle, Ill.
JOHN AUSEC, 6413 Matta Ave., Cleveland, O.
JOHN KRŽIŠNIK, Box 133, Burdine, Pa.

POROTNIKI:

FRAN JUSTIN, 1708 E. 28. St., Lorain, O.
JOSEPH PISHLAR, 308—6. St., Rock Springs, Wyo.
GREGOR PORENTA, Box 701, Black Diamond, Wash.

POMOŽNI ODBOR:

JOSEPH MERTEL, od društva sv. Cirila in Metoda, štv. 1, Ely, Minn.
LOUIS CHAMPA, od društva sv. Srca Jezusa, štv. 2, Ely, Minn.
JOHN GRAHEK, st., od društva Slovenec, štv. 114, Ely, Minn.

Vsi dopisi tikajoči se uradnih zadev kakor tudi denarne pošiljatve naj se pošiljajo na glavnega tajnika Jednote, vse pritožbe pa na predsednika porotnega porotnega odbora.

Na osebna ali neuradna pisme od strani članov se ne bode oziralo.

Društveno glasilo: "GLAS NARODA".

NOVICE IZ STARE DOMOVINE.

KRANJSKO.

Iz ruskega vjetništva se je oglasil že od 23. avgusta pogrešani Ivan Sever, 7. lovski polk, 4. stotnija, doma iz Gline pri Ljubljani. Nasprotni naznanja, da je bil dne 8. avgusta ranjen in nato vjet in da se sedaj nahaja v lazaretu Rdečega križa na Ruskem v bolniški oskrbi in da se počuti še precej dobro.

Pojasnilo. V izkazu ranjencev v Virantovi hiši navedeni Ivan Ivec, 27. domobr. polk, 3. stot., doma iz Šmartna, občina Motnik, št. 8. Po njegovem lastnem poročilu o Ivanu Zajcu iz iste občine, ki je kot rekrut odšel na bojišče, ne ve ničesar. Gre torej v tem slučaju za dva vojaka, ki imata isto ime, sta iz iste občine in sta slučajno služila pri istem polku.

Zasilna vojaška bolnica. Pred kratkimi petimi tedni se je ustanovila v Ljubljani zasilna vojaška bolnica z glavno bolnico v nekdanji Virantovi hiši, sedaj poslopje deželne kuratorija, in s podružnicami v šoli pri sv. Jakobu, v šoli na Cojzovem grabnu in v I. drž. gimnaziji. Zdravniško oskrbo v teh bolnicah so prevzeli polkovni zdravnik dr. Wagner, dr. Ipavic, dr. Oražen in dr. Högler. Skrb za bolnice, deloma za postrežbo ranjencem, deloma za nabiranje darov, za kuhinjo in druge potrebe so prevzele ljubljanske gospe in gospodične.

Premije za pogozdovanje goličav. Kranjsko-primorsko gozdarsko društvo je podelilo za l. 1914 za uspešno pogozditev goličav naslednjega posestva sledeče premije: diplome, oziroma nagrade. Srebrne diplome: Jurju Munihu na hrbdom ob Bači in Matiji Perku v Mooswaldu pri Kočevju; nagrade do 40 K Francu Šilcu v Gorenji vasi pri Ribnici in Francu Kosiču na Trnovem pri Gorici po 20 K.

Smrtna nesreča. 15. jan. popoldne je v eraričnem gozdu Ovčjak v Idriji splavljeno deblo zadelo delavca Jožefa Erjavca in ga vrglo ob stran. Pri tem je padlo nekaj zadel tako močno z glavo ob neko drevo, da mu je črepinja počila in da je kmalu nato umrl.

ŠTAJERSKO.

Na bojišču padel. Začetkom januarja je padel v zapadni Galiciji nadporočnik koncipist v Brežicah Alfonz vitez pl. Premerstein, črnovojniški poročnik pehotnega polka št. 17.

Umrl je na Dunaju umirovljeni generalmajor Ivan baron Salis-Soglio v 76. letu svoje starosti. Rajni je bil rodom iz Šoštanja v Šaleški dolini.

V srbskem vjetništvu se nahaja vojni kurat dr. Anton Jehart, bivši nemški pridigar v Celju. Pisal je iz Čačka svojim starišem to-le pismo: "Ljubi stariši! Da sem postal srbski vjetnik, ste itak že izvedeli iz mojega prvega pisma, ki sem vam ga poslal pred petimi dnevi. Nikar se ne ustrašite! Ne mislite, da se mi godi hudo ali kakorkoli. Že sprejeli so nas nad vse ljubeznjivo, častniki so nas vjetnike pogoščevali vso pot v notranjo Srbijo in sedaj tudi v Čačku. Stanujem s štirimi, tudi vjetimi avstrijskimi zdravniki (med njimi dr. Sernec iz Celja) v najboljšem hotelu in v sobah, ki bi zanje sicer plačal po 10 do 15 K na dan. Vso prtljago so nam pustili, vsak ima služabnika, hrano imamo skupno z nekim ljubeznjivim majorjem, polno jesti in piti. Ne mislite, da stoji za menoj vojak z bajonetom. Prost hodim naokrog, le jem, pijem in spim. Kadar je treba, pa seveda obiskujem smrtnoranjene katoliške vojake, da jih tolažim. Torej najprvo: nikar se ne bojte zame. Tudi božja previdnost čuva nad menoj. Ko bo vse končano, bom pa zdrav in vesel prišel prišel domov. Ljudem pa ne vrjemite njihovih čenč! Upajmo, da nam novo leto donese mir!..." To pismo je priobčila cenzurirana mariborska "Straža" dne 18. januarja.

V ruskem vjetništvu. Mariborska "Straža" poroča: Fran Sulcer, hlapec pri Žebotovi rodbini v Selnici ob Muri, ki je bil kot vojak ... lovskega bataljona vjet od Rusov, piše sedaj iz Kijeva: Dragi! Naznanjam vam, da sem še pri življenju. Bil sem v Galiciji v neki vroči bitki od kroglje in šrapnela ranjen pod kolenom. Nato so me Rusi vjeli. Sedaj sem že 12 tednov v bolnišnici. Upam, da bom hodil kot poprej. V nesreči ima še človek vendar tudi srečo. Ko bi bila priletela kroglja malo nižje v gleženj, bi mi sedaj gotovo nogo odrezali. Upam pa, da bom vsled skrbne zdravniške oskrbe hodil zopet ravno. Postrežba v bolnišnici je zelo lepa. Ne vem pa, kako bo pozneje, ko me ozdravljenega spravijo v ledeno Sibirijo. Ko bi le že bilo kmalu konec te nesrečne vojne! Upam, da se na spomlad zopet vidimo. Ali ste še vsi zdravi? Srčne pozdrave vsem znanim!

KOROŠKO.

Prevoz ranjencev. Dne 15. jan. je došlo ponoči čez Maribor s posebnim vlakom v Celovec 73 hudo ranjenih in 180 lahko ranjenih in bolnih vojakov. Prepeljali so jih v rezervne bolnišnice.

V ruskem vjetništvu. Iz Ledenice poročajo: Kakor se je že poročalo, je bil podomače Tustnikov sin v Ledenicah Fran Resman kot četovodja pri strojnopuškinem oddelku pešpolka štev. 7 za svojo hrabrost v Galiciji odlikovan z veliko srebrno hrabrostno svetinjo. Žal, da je bil v začetku septembra zelo hudo ranjen skozi pljuča in od 10. sept. ni bilo o njem ne duha ne sluha več. Stariši so povsod povpraševali po njem, pa vse zaman. Za gotovo se je mislilo, da je pokopan kje v Galiciji. Dne 13. jan. pa je došla sledeča dopisnica: Ljubi stariši! Nahajam se v Moskvi v bolnišnici. Rane so zaceljene, pa tudi sicer sem že precej okrepčan. Sicer se mi godi dobro. Pozdravljam vse! Vaš France.

Pismo z bojišča. Šimen K., ki se nahaja na severnem bojišču, je posalal celovškemu "Miru" to-le pismo: "Gotovo ste koroški Slovenci radovedni, kako se nam godi na poljskem bojišču. Ne vem, kako bi pričel: Jadigovati nočem, ker je to, kakor pravijo, za ženske; toliko pa povem, da nisem verjel, da je človek zmožen prenesti toliko napora. A kaj! ko pomislim, da bom enkrat zopet pri svojih veselih družbah med koroškimi Slovenci, že s to mislijo človek pozabi na vse. Sedaj pa nekaj o ruskih vojakih: Pehota ni mnogo vredna, navadno streljajo iz okopov tako, da še glav ne prikažejo, je torej razvidno, da ne zadenejo, ker ne vidijo. Izvrstni in občudovanja vredni so pri izkopavanju rovov ali okopov. Ne verjeli bi, kako hitro so do pasa v zemlji. Udajo se pri prvi priložnosti, vržejo puško proč in vzdignejo roke kvišku. Izvrstno je topništvo. Kar naenkrat začne pošiljati tiste železne kose in jako dobro zadeva. Na veliko srečo je, da imajo manjši učinek kakor naši. En takšen kos je zadel tudi mene meseca oktobra, da sem tri tedne celil rano v Sanoku. Zgodilo se je tako: Ruska vojska se je pomikala nazaj pri Przemyslu, tako da smo bili vsak dan na drugem kraju. Torej smo prišli nekega dne v neko od Rusov opustošeno vas, kjer smo imeli počitek. Stari prijatelj želodec se je prvi oglasil; imel sem še konzervno kavo, torej hajd po vodo in lonec in hitro v neko hišo kuhat! Seveda sem našel tam že polno vojakov, ki so me zlepa in zgrda porivali nazaj, češ, nas je že itak dosti! Pa kdo se v vojni zmeni za take malenkosti! Dospel sem srečno do ognjišča. Tam je šele bila prava vojna za moj lonec; končno se mi je posrečilo, da sem ga obesil nad ognjišče. Ta vojna je sicer ponehala, a pričela se je zopet resnejša. Rusi so zaznali, da se nahajamo v vasi, najbrž nas je izdal dim. Začeli so frčati in brenčati šrapneli in granate, da je bilo groza. Vas je pogorela že na treh krajih, naša hiša je izgubila dimnik in nekaj oken, soba se je začela prazniti, vse je iskalo boljšega zavetišča; kar prigrmi granata ravno pred našo hišo; deske so padale, ostale šipe so se razdrobile. Odkurili so iz sobe zadnji vojaki, Moja voda pa že kipi, treba je le še vsuti kave. Slišalo se je vpitje ranjencev; kroglje so frčale. V takšnem slučaju bi vas kateri doma gotovo ne mislil na kavo, a pri nas je drugače. Vsujem kavo v krop. Sam Bog bi naj dal še dve do tri minute! Nekako toplo mi je prihajalo. Pogledam kvišku. Halo! nad menoj že gori. Sedaj pa bodi kava kakoršna hočeš: zgrabim lonec in kruh, zbežim iz hiše — okoli in okoli ogenj in vročina – in tečem kolikor morem skozi plamene k drugim v rov, kar prižvižga en šrapnel, iz njega se vsuje kakor toča okoli in okoli. Dobil sem tri kose: eden mi je prevrtal kapo, drugi telečnjak in tretji je šel v meso na laktu leve roke, ki pa je sedaj popolnoma zdrava.

Hudo bolan je že dalj časa grebinjski župnik Florijan Kramer.

PRIMORSKO.

Požar. Pred par dnevi je nastal ob 4. zjutraj v prodajalnici Pavla Kunsteka v Šturjah ogenj, ki je uničil mnogo blaga. Škoda znaša 18,000 kron, ki je pa popolnoma krita z zavarovalnino.

Goriške deželnozborske volitve pred državnim sodiščem. Z Dunaja se poroča: Državno sodišče je ugodilo pritožbi radi nezakonitosti v avgustu 1913. leta izvršenih goriških deželnozborskih volitev in veleposestniške kurije ter spoznalo za pravo, da se je kršil zakon, ker so bili mnogi neopravičenci sprejeti med volilce, na drugi strani pa mnogi upravičenci izključeni. Tudi je bilo postopanje volilne komisije nezakonito.

DALMACIJA.

Volkovi so se pojavili v Dalmaciji. V Sučurji so raztrgali dva osla in napadli konja posestnika Kneževića. Ljudstvo se ne more braniti proti zverem, ker nima orožja. Zato so se naprosile oblasti, da preskrbe ljudem primerno orožje.

Prerokovala je o vojni. V Šibeniku so zaprli neko Lizo Bare iz Pulja, ki se je bavila s prerokovanjem o vojni. Posečalo jo je mnogo praznovernih ljudi, zlasti žensk iz Šibenika in okolice.

HRVATSKO.

80letnica hrvatskega političnega časopisja. Pred par dnevi smo se spomnili jubileja hrvatskega časopisja: pred 80 leti je izšel prvi hrvatski narodnopolitični list "Novine Horvatzke" pod uredništvom Ljudevita Gaja s tedensko beletristično prilogo "Danieza Horvatzka, Slavonzka y Dalmatinzka". Že leta 1832. je bil vložil Gaj pri tedanjem "hrvatsko-ogrskem konzilju" prošnjo za izdajanje hrvatskega časopisja. Navzlic vsem interveneijam ni bilo mogoče dobiti dovoljenja in Gaj je sklenil, da se poda na Dunaj ter naprosi naravnost cesarja za dovoljenje. Dobil je obljubo, da se bo njegovi prošnji ustreglo in poln oduševljenja je zapel po svojem povratku v Zagreb svojo znamenito "Još Hrvatska ni propala..." Toda dunajska obljuba zaenkrat še ni rodila praktičnih posledic. Hrvatsko-ogrski konzilij dovoli sicer izdajanje časopisa, toda literarnega in ne političnega, kakor je hotel Gaj. Tako se je pričela akcija znova. Zopet se je obrnil Gaj do cesarja s posebno immedijatno prošnjo. Kabinetna pisarna piše v Budimpešto in Zagreb po informacije, toda nasprotniki Gajeve ideje zavlačujejo zadevo znova in že se zdi, da bo ves trud zaman. Gaj se sedaj odloči k zadnjemu koraku. Spomladi leta 1834. gre zopet na Dunaj ter si pridobi protekcijo grofa Jana Kolovrata (Čeha) in cesarjevega brata nadvojvode Frana Karola, ki se je takrat interesiral za hrvatski jezik. Nadvojvoda mu izposluje avdijenco pri vladarju, ki z zanimanjem posluša izvajanja mladega rodoljuba in njegove pritožbe proti hrvatsko-ogrskemu koziliju. Smehljaje vpraša končno cesar Franc: "Povejte mi, imajo li Madžari časopise?" Gaj odgovori, da jih imajo. "No", pravi cesar nato, "če smejo Madžari tiskati časopise, zakaj bi jih Hrvati ne smeli?" S tem je bila stvar odločena in kmalu piše Gaj našemu Vrazu: "vandavanje novina meni teda negda od dvora bečkoga (kak čujem) z premilostivnom odlukom dopitano jest." Birokratični mlini so tudi takrat počasi mleli in šele oktobra 1834 je priromal cesarski dekret po instančni lestvici v Zagreb. Dne 6. januarja 1835 je izšla prva številka "Horvatzskih Novin" z geslom: "Narod prez narodnozti je tele prez kozti. (Prirechje horvatzko.)" Novi politični časopis je vzbudil po vseh hrvatskih zemljah velikansko navdušenje. Viden izraz tega oduševljenja je bilo izvajanje Gajeve "Još Hrvatska ni propala" v takrat še nemškem zagrebškem gledališču dne 7. januarja 1835.

Rada bi izvedela za svojega brata IGNACIJA in bratranca FRANA MIKLIČ. Doma sta iz Drage pri Kočevju. Prosim cenjene rojake, če kdo ve za nju naslov, naj mi naznani, ali naj se pa sama javita. — Aloisia Miklič, Cairnbrook, Somerset Co., Pa. (17-19—2)

Iščem FRANKA BIZJAKA. Doma je iz vasi Miheve št. 1, fara Podgrad na Dolenjskem. Čulo se je, da je umrl nekje v Združenih državah. Njegova mati, ki se nahaja doma pod zgoraj navedenim naslovom, želi zvedeti o njem vse podrobnosti, zato prosim cenjene rojake, če kdo ve, da ji javi, ali pa meni poroča na naslov: Joe Perne, 314 W. 3. St., Leadville, Colo. (13-23—2)

Slovensko-Amerikanski KOLEDAR za leto 1915

Sedaj smo začeli razpošiljati naš Koledar za leto 1915 onim, ki so nam že poslali naročnino. — Letošnji koledar je izvanredno zanimiv ter vsebuje med drugim številnim čtivom tudi znamenito razpravo načelnika tajne službe Združenih držav, Williama J. Flynna: "ČRNA ROKA IN NJE DELOVANJE", v kateri popisuje pisatelj resnično zgodbo, kako je s svojimi pomočniki zasledoval in konečno ugonobil zločinsko družbo, ki živi od izsiljevanj, ponarejanj in zavratnih umorov. Že sama ta povest je vredna male svote. Poleg tega je še nebroj drugega zanimivega, poučnega in zabavnega čtiva. Prepričani smo, da bo letošnji Koledar izvanredno ugajal našim čitateljem. Cena: 30c.

Ker je vsled uvedbe paketne pošte poštnina za Koledar različna, veljajo za posamezne države sledeče cene:

Koledar stane 30 centov s poštnino vred za sledeče države:
Connecticut, Rhode Island, Delaware, District of Columbia, Maryland, Massachusetts, New Jersey, New York, New Hampshire, Ohio, Pennsylvania, Vermont.

Koledar stane 35 centov s poštnino vred za sledeče države:
Alabama, Maine, Florida, Georgia, Arkansas, Illinois, Indiana, Louisiana, Iowa, Oklahoma, Kentucky, Kansas, Michigan, Minnesota, Mississippi, Montana, North Dakota, South Dakota, North Carolina, South Carolina, Nebraska, Tennessee, Virginia, West Virginia, Wisconsin.

Za še bolj oddaljene države stane Koledar 40 centov s poštnino vred. — Te države so:
California, Washington, Oregon, Nevada, Arizona, Colorado, New Mexico, Wyoming, Utah in Idaho.

V naši podružnici Frank Sakser, 6104 St. Clair Ave., Cleveland, O., pri L. Balantu v Barbertonu, O., in pri Frank Lebenu v Forest City, Pa., pri Charlesu Zgoncu in pri Jakobu Petrichu v Chisholm, Minn., pri Chas. Karlingerju, 3942 St. Clair Avenue, Cleveland, O., pri Antonu Kikelj, 1116 Franklin Ave., Youngstown, Ohio, pri Ivanu Pajku v novi zlatarski trgovini nasproti Conemaugh pivovarni na Chestnut St., Conemaugh, Pa., se prodaja naš Koledar po 30 centov.

Kdor naroči Koledar, naj se ozira na te cene.

Naročite ga pri:
SLOVENIC PUBLISHING CO.
82 Cortlandt St., New York City.

HARMONIKE

bodisi kakoršnekoli vrste izdelujem in popravljam po najnižjih cenah, a dobro trpežno in zanesljivo. V popravo nanesljivo vsakdo pošlje, ker sem že nad 18 let tukaj v tem poslu in sedaj v svojem lastnem domu. V popravek vzamem kranjske kakor vse druge harmonike ter računam po delu kakoršne kdo želi brez nadaljnih vprašanj.

JOHN WENZEL,
1017 E. 62. St., Cleveland, Ohio.

Dr. Josip V. Grahek.
EDINI SLOVENSKI ZDRAVNIK V PENNA.
Zdravim vse bolezni moške, ženske in otročje.
841 East Ohio St., [Allegheny] N. S. Pittsburg, Pa.
Nasproti "Hotela Pavlinca -- Kar štev. 1, 2, 3 in 4 vozijo ranemo moje dise.

Po znižani ceni!

Amerika in Amerikanci.

Spisal Rev. J. M. Trunk

je dobiti poštnine prosto za $2.50. Knjiga je vezana v platno in za spomin jako prilična.

Založnik je imel veliko stroškov in se mu nikakor ne izplačala, zato je cena znižana, da se vsaj deloma pokrijejo veliki stroški.

Dobiti je pri:

Slovenic Publishing Company,
82 Cortlandt Street, New York, N. Y

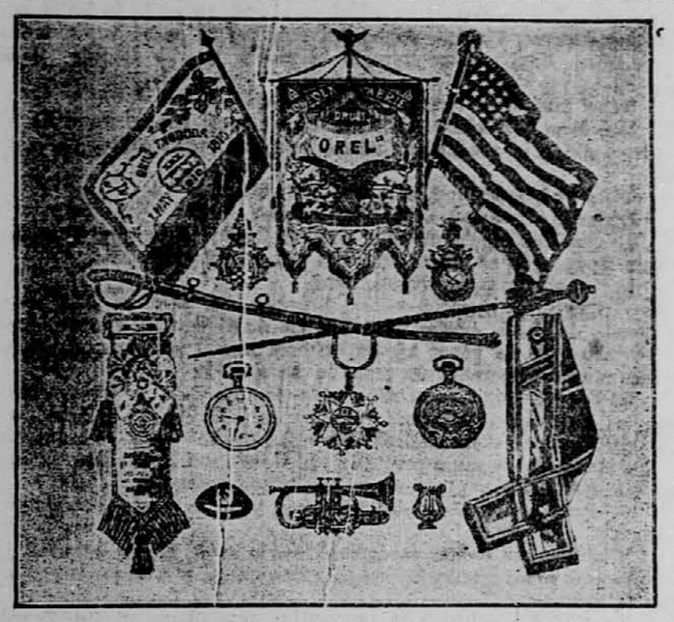

Kadar je kako društvo namenjeno kupiti bandero, zastavo, regalije godbene instrumente, kape itd., ali pa kadar potrebujete uro, verižico, priveske prstan itd., ne kupite prej nikjer, da tudi mene zacene vprašate. Upraševanje Vas stane le 2c. pa si bodete prihranili dolarje.
Cenike, več vrst pošiljam brezplačno. Pišite ponj.

IVAN PAJK & CO., Conemaugh, Pa. Box 328.

Velika vojna mapa

vojskujočih se evropskih držav.

Velikost je 21 pri 28 palcih.

Cena 15 centov.

Zadej je natančen popis koliko obsega kaka država, koliko ima vojakov, trdnjav, bojnih ladij i. t. d.
V zalogi imamo tudi

Novo stensko mapo cele Evrope.

Cena ji je $1.50.

Pri nas je dobiti tudi velike zemljevide posameznih držav, kakor naprimer od Rusije, Nemčije, Francije, Belgije in Balkanskih držav. Vsi so vezani v platno in vsak stane 50 centov.

Naročila in denar pošljite na:

Slovenic Publishing Company,
82 Cortlandt Street, New York, N. Y.

Zanesljivo pride sedaj

denar v staro domovino.

Do dobrega sem se prepričal, da dospejo denarne pošiljatve tudi sedaj zanesljivo v roke naslovnikom; razlika je le ta, da potrebujejo pošiljatve v sedanjem času 20 do 24 dni.

Torej ni nobenega dvoma za pošiljanje denarjev sorodnikom in znancem v staro domovino.

100 K velja sedaj $19.50 s poštnino vred.

FRANK SAKSER

82 Cortlandt Street, New York, N. Y.

6104 St. Clair Ave., Cleveland, Ohio.

JACK.

Francoski spisal Alphonse Daudet.
Za "Glas Naroda" prevel J. T.

(Nadaljevanje.)

Če bi mu mati pisala, da naj reče, da je denar ukradel, bi tudi rekel. Tako jo je ljubil...

— Nikar ne govori takih neumnosti. Vsak dan si imel samo petdeset centimov. Kje bi si mogel prihraniti dvesto ali tristo frankov. Toliko si jih gotovo zapravil. Nikar se tako neumno ne izgovarjaj. Veliko boljše bi napravil, če bi povedal po pravici.

Takrat je pristopil k Jacku Rudie in mu položil roko na ramo rekoč:

— Jack, fant moj, povej, kje imaš denar!? Pomisli, da je to Zenajdina dota. Dvajset let sem varčeval, v enem dnevu je pa vse uničeno. Pomagati sem ji hotel, srečo sem ji hotel kupiti. Prepričan sem, da nisi mislil tako hudo. Poznam te, da si v srcu deber človek. Toliko denarja si videl naenkrat, pa se te je lotila neka čudna strast. Pomisli, Jack! Ali veš, kaj se pravi kupiti srečo svoji hčeri. Imej vendar korajžo in povej. Prosim te, kje imaš denar!

Dobri mož si je otrnil solzo z očesa.

Moj Bog, s kakšnim veseljem bi bil vrnil denar, samo če bi ga imel. Padel bi predenj na kolena in mu po vrsti naštel vse zlatnike.

Kako rad, kako rad, samo če bi imel!

Drugega ni mogel odgovoriti kakor:

— Jaz Vas nisem okradel, gospod Rudie! Prisegam Vam pri živem Bogu, gospod Rudie, da Vas nisem okradel.

Ravnatelj je ves nevoljen ustal.

— Dovolj je tega. S takimi besedami ne pridemo do konca. Premisli, do danes zvečer imaš čas. Če do večera ne vrneš denarja, oziroma, če ne poveš kje je, te bom izročil sodišču. Če te jaz nisem mogel pripraviti do tega, te bo sodišče.

Tedaj je vstopil sredi sobe eden paznikov, ki je bil svoj čas žandar. — Gospod ravnatelj, Vi niste ravnali prav. — Zakaj ste ju zaprli skupaj v eno celico? Saj veste, da sta imela celo noč časa za pomenek. Se malo prej je hotel deček vse izpovedati, pa mu je krošnjar dal skorajgotovo kako skrivno znamenje.

— Prav imate. Od sedaj zanaprej toraj ne bosta več skupaj zaprta.

V stolpu sta dobila toraj vsak svojo sobo. Ko je odhajal, je videl pred seboj Belizarja vsega uklenjenega v verige. Resno se mu je zasmilil.

V celici je poskušal na vse načine zaspati, pa ni šlo. Zagrebel se je v slamo, in vsakovrstne misli so mu začele rojiti po glavi.

Za zločinca ga toraj smatrajo. Pravijo, da je tat, da je ukradel doto! Kako naj dokaže svojo nedolžnost? Ali naj pokaže pismo svoje matere in naj jim pove, kje je dobil omenjenih sto frankov?

Toda kaj bi bilo z materjo. Pesnik bi jo gotovo zmerjal, ali pa še celo tepel. Ne, ne, tega ne sme in ne more dopustiti.

Kako naj se toraj opraviči?

Ura je bila dve, tri, štiri. Nato je sledilo znamenje, da je delo končano. Večer se je bliža! in do večera je imel čas, da se premisli. Če ne vrne denarja, ga bodo izročili sodišču.

Slednjič se je obrnil ključ v ključavnici.

Vstopila je Zenajda.

— Jaz sem. Oh, moj Bog, kako je vendar visoko!

Gotovo je cel dan zelo jokala, ker so ji nabrekle ustnice in je imela vse zmršene lase.

Uboga deklica se je nasmehnila Jacku, ki jo je žalosten opazoval.

— Grda sem, kaj ne? Saj samo vem, da sem. Nikar ne odkimuj. Že prej sem bila grda, kako, da bi ne bila sedaj. Ti ne veš, kako se pačim, če stojim pred ogledalom. Nobenega stasu nimam, moj nos je debel kakor bunka, moje oči so majhne. Včeraj sem res postala prava Magdalena spokornica in to sem še danes. — In moj ljubi Mangin, kako krasen človek je! — Če bi ne imela toliko dote, bi me gotovo ne maral. No, saj so mi tovarišice rekle, da hodi samo radi denarja za menoj. Kot da bi sama ne vedela. Tega mi sploh ni bilo potreba praviti. On si je zaželel mojega denarja, jaz pa njegove lepote. Če bi bila njegova žena, bi ga gotovo pripravila do tega, da bi me ljubil. — Sedaj, moj ljubi Jack, se je pa kar naenkrat vse izpremenilo. Ko mu je hotel dati oče Rudie samo štiritisoč frankov, je takoj rekel, da me ne mara. Moj Bog, kakšno slovo bo nocoj, če pride. Toda čakaj, pravzaprav sem prišla sem, da se bom malo pogovorila s teboj, moj ljubi Jack.

Deček je bil medtem sklonil glavo in zajokal. Čeravno je bil še zelo mlad, je vseeno izprevidel, kako se je ponižala pred njim Zenajda, da mu je pripoznala, da ni lepa. Ljubil jo je, vse ji je zaupal in še celo poročno darilo ji je hotel kupiti.

Ko je Jack zajokal, je postala še bolj razpoložena.

— Saj sem jim takoj rekla, da nisi slab človek ter da si to storil v hipni razburjenosti. Kako bi zamogel meni, ubogi Zenajdi, nakloniti toliko žalosti. Kaj ne, Jack, moj ljubi prijatelj, da mi boš vrnil doto?

— Prisegam Vam, Zenajda, da je nimam. Prisegam Vam, da nisem vzel denarja.

— Nikar ne govori tako. Že vsaj vpričo mene. Zakaj se me vendar bojiš? Saj sva si prej vse zaupala. Kar denar mi izroči, pa bo vse dobro. Vem, da ti manjka par sto frankov, pa kaj za to. Ali misliš, da ne vem, kakšni so mladi ljudje? Če si jih zapravil, naj bo v božjem imenu! Povej mi samo, ali imaš ostali denar?

— Za pet ran Kristovih, Zenajda, prosim Vas poslušajte me: jaz nisem ukradel. Motijo se, če pravijo, da sem jaz tat. Nekaj strašnega je to, ker me smatrajo vsi ljudje za tatu.

Govorila je naprej, ne da bi se zmenila zanj:

— Pomisli vendar, da me brez dote noče. Sedaj se mi je nudila ugodna prilika, in če mi še to izpodleti, se ne bom mogla nikdar več poročiti. — Nikar se ne igraj z menoj, moj ljubi Jack. — Kesal se boš, boš videl, da se boš kesal. — V imenu tvoje matere, v imenu male Cecilije, o kateri si pripovedoval, da jo ljubiš, te prosim! Prosim te, povej, kje imaš denar! O moj Bog, še sedaj nočeš povedati. Poglej, klečim pred teboj, s povzdignjenimi rokami te prosim!

Deklica je bila res pokleknila predenj in dvignila roke.

Jack jo je poskušal prijeti za roko, na kateri se je svetil debel zaročni prstan.

Naenkrat je planila pokonci in vzkliknila:

— Čakaj, tudi tebi ne bo odšla zaslužena kazen! — Nikdo te ne bo v življenju ljubil, ker si tako slabega srca.

Nato je hitro odšla in nazadnje ni sama vedela, kdaj se je znašla v ravnateljevi pisarni, kjer sta jo že pričakovala ravnatelj in oče Rudie.

— Ali si dobila? — sta jo vprašala skoraj oba naenkrat.

Odkimala je z glavo in pričela ihteti; besede so ji zastajale v grlu.

— Otrok moj, nikar se preveč ne žalostite. Predno ga bomo naznanili sodišču, se bomo poslužili še zadnjega sredstva. Rudie mi je že večkrat pravil, da je poročena Jackova mati z zelo bogatim človekom. Toraj če ni drugače, bomo pisali starišem. Če sta oče in mati poštena, bosta vrnila denar.

Ravnatelj je vzel košček papirja in napisal nanj:

Milostljiva gospa! Vaš sin je postal tat. Ukradel je kakih šesttisoč frankov, ves dvajsetletni prihranek poštene in delavne družine. Dosedaj ga še nisem izročil sodišču, ker sem še vedno mislil, da bo povedal, kje ima denar. Ker noče povedati, sodim, da je vseh šesttisoč frankov zalumpal in zapravil v enem samem dnevu. V slučaju, da Vi ne povrnete omenjene svote, ga moramo izročiti sodišču. V treh dneh pričakujem odgovora. Če do nedelje ne odpišete, bom storil v pondeljek potrebne korake.

Ravnatelj.

— Ubogi ljudje, to je nekaj strašnega — je rekel oče Rudie, ki je imel kljub velike žalosti še vedno dovolj sočutja v sebi. Zenajda ga je jezno zavrnila:

— Zakaj bi bilo to tako strašno? Otrok mi je vendar vzel doto. Če on noče vrniti denarja, ga bodo vrnili njegovi stariši.

Kako strahovita je ljubezen, kako brezsrčna je mladost. Niti za trenutek ni pomislila, kako strašno bo vplivala novica o Jacku na njegovo mater.

Nasprotno se je pa stari Rudie spomnil na to in postal žalosten.

Čeravno je Zenajdo zelo ljubil, je vseeno upal, da se bo cela stvar srečno iztekla.

(Dalje prihodnjič).

NA PRODAJ.

Podpisani naznanjam, da imam na prodaj **tri poslopja** po zelo nizkih cenah. Dva dvonadstropna poslopja sta na Hemlock Street in eno z dvema sobama pa na Maple Street. Kdor si namerava kupiti hišo, se sedaj nudi najlepša prilika kupiti poceni. Kdor želi natančnejša pojasnila, naj se obrne na lastnika:

John Čampa (Saloon),
127 Lake St., Chisholm, Minn.
(17-19—2)

NAZNANILO.

Cenjenim rojakom v državah Illinois, Indiana in Wisconsin naznanjamo, da jih bo obiskal naš potnik

Mr. OTTO PEZDIR,

kateri je pooblaščen pobirati naročnino za "Glas Naroda" in izdavati pravoveljavna potrdila in ga rojakom toplo priporočamo.

Sedaj je v Chicago, Ill.

S spoštovanjem

Upravništvo Glas Naroda.

NAŠI ZASTOPNIKI,

kateri so pooblaščeni pobirati naročnino za "Glas Naroda" in knjige, kakor tudi za vse druge v našo stroko spadajoče posle:

Jenny Lind, Ark. in okolica: Michael Cirar.
San Francisco, Cal.: Jakob Lovšin.
Denver, Colo.: John Debevc in A. J. Terbovc.
Leadville, Colo.: Jerry Jamnik.
Pueblo, Colo.: Peter Culig, J. M. Rojtz, Frank Janesh in John Germ.
Salida, Colo. in okolica: Louis Costello (The Bank Saloon).
Walsenburg, Colo.: Ant. Saftich in Frank Blatnik.
Clinton, Ind.: Lambert Bolskar.
Indianapolis, Ind.: Alois Rudman.
Aurora, Ill.: Jernej B. Verbič, 635 Aurora Ave.
Oglesby, Ill.: Math. Hribernik.
Depue, Ill.: Dan. Badovinac.
Chicago, Ill.: Frank Jurjovec.
La Salle, Ill.: Mat. Komp.
Joliet, Ill.: Frank Laurich, John Zaletel in Frank Bambich.
Mineral, Kans.: John Stalc.
Waukegan, Ill.: Frank Petkovšek in Math. Ogrin.
So. Chicago, Ill.: Frank Černe in Rudolf Požek.
Springfield, Ill.: Matija Barborič.
Frontenac, Kans. in okolica: Frank Kerne.
Mulbery, Kans. in okolica: Martin Kos.
Calumet, Mich. in okolica: Pavel Shaltz in M. F. Kobe.
Detroit, Mich. in okolica: Joseph Glasič.
Manistique, Mich. in okolica: B. Kotzian.
So. Range, Mich. in okolica: M. D. Likovič.
Aurora, Minn.: Josip Fugina.
Chisholm, Minn.: K. Zgonc, Jakob Petrich in Frank Žagar.
Duluth, Minn.: Joseph Sharabon.
Ely, Minn. in okolica: Ivan Gouže, M. L. Kapsch in Jos. J. Peshel.
Eveleth, Min.: Jurij Kotze.
Gilbert, Minn. in okolica: L. Vesel.
Hibbing, Minn.: Ivan Pouše.
Nashwauk, Minn.: Geo. Maurin.
Virginia, Minn.: Frank Hrovatich.
St. Louis, Mo.: Mike Grabrian.
Aldridge, Mont.: Gregor Zobec.
Great Falls, Mont.: Math. Urich, 3409 N. 5th Ave.
Brooklyn, N. Y.: Alojzij Češarek in Leo Štrukelj.
Little Falls, N. Y.: Frank Gregorka.
Cleveland, Ohio: Frank Sakser, J. Marinčič, Chas. Karlinger in Jakob Resnik.
Bridgeport, O. in okolica: Alois Balant.
Collinwood, O.: Math. Slapnik.
Lorain, Ohio in okolica: John Kumše 1735 E. 33. St.
Youngston, O.: Ant. Kikelj.
Oregon City, Oreg.: M. Justin.
Allegheny, Pa. in okolica: M. Klarich.
Bessemer, Pa.: Louis Hribar.
Braddock, Pa.: Ivan Germ.
Bridgeville, Pa.: Rudolf Pleteršek.
Burdine, Pa. in okolica: John Keržišnik.
Conemaugh, Pa.: Ivan Pajk.
Claridge, Pa.: Anton Jerina.
Canonsburg, Pa.: John Koklich.
Broughton, Pa. in okolica: A. Demšar.
Darragh, Pa.: Dragutin Slavič.
Export, Pa. in okolica: John Prostor.
Forest City, Pa.: Karl Zalar in Fr. Leben.
Farell, Pa.: Anton Valentinčič.
Greensburg, Pa. in okolica: Venceslav Palčič.
Irwin, Pa. in okolica: Frank Demšar.
Johnstown, Pa.: Frank Gabrenja.
Marianna, Pa. in okolica: Frank Gottlicher.
Meadow Lands, Pa.: Georg Schultz.
Moon Run, Pa. in okolica: Frank Maček.
Pittsburgh, Pa.: Ignacij Podvasnik, Ignaz Magister, Z. Jakše in U. R. Jakobich.
Unity Sta., Pa.: Joseph Škerlj.
Steelton, Pa.: Anton M. Papič.
West Newton, Pa. in okolica: Josip Jovan.
Willock, Pa.: Frank Seme in Joseph Peternel.
Toele, Utah: Anton Palčič.
Winterquarters, Utah: Louis Blasich.
Black Diamond, Wash.: Gr. Porenta.
Ravensdale, Wash.: Jakob Romšak.
Davis, W. Va. in okolica: John Brosich.
Thomas, W. Va. in okolica: Frank Kocijan in Frank Bartol.
Grafton, Wis.: John Stampfel.
Milwaukee, Wis.: Josip Tratnik, John Vodovnik in Frank Meh.
Sheboygan, Wis.: Anton Starich in Frank Sepich.
West Allis, Wis.: Frank Skok in Louis Lončarič.
Rock Springs, Wyo.: A. Justin in Val. Stalich.
Kemmerer, Wyo.: Josip Motoh.

NAZNANILO IN PRIPOROČILO.

Cenjenim rojakom v vzhodni Pennsylvaniji naznanjamo, da jih bo obiskal naš zastopnik

Mr. FRANK R. DRAŠLER,

ki je pooblaščen pobirati plačila za Glas Naroda in vse druge stvari, ki jih imamo v zalogi, in izdajati veljavna potrdila. Rojakom ga toplo priporočamo, v upanju, da mu bodo šli vsestransko na roko.

S spoštovanjem

Upravništvo Glas Naroda.

Novoletna razprodaja.

Slovencem naznanjam, da razprodam pristni importirani dolenjski cviček po 40 centov steklenico.

Peter Keber,
1703 — 2nd Ave., New York.

ROJAKI, NAROČAJTE SE NA "GLAS NARODA", NAJVEČJI IN NAJCENEJŠI DNEVNIK.

Samo pri meni se dobe patentirana in garantirana sledeča zdravila: za rast in proti spadanju ženskih in moških las, kakor tudi za rast moških brk in brade; za revmatizem kostibolj ali trganje v nogah, rokah in križu, za rane, opekline, bule, ture in kraste i. t. d. Kateri bi rabil moja zdravila brez uspeha, garantiram $500. Pišite takoj po cenik. "Koledar" in žepna knjiga od 30 strani vredna 5 dolarjev za vsakega ki jo prebere. Pošljite 6 centov v markah, nakar vam pošljem Koledar in knjižico.

JACOB WAHČIČ,
1092 E. 64th St., Cleveland, Ohio.

Izšla je

lična knjiga:

"VOJSKA NA BALKANU".

Vsled vsestranske želje naročili smo več iztisov te knjige in je sedaj cenj. rojakom na razpolago.

Knjiga "Vojska na Balkanu" sestoji iz 13 posameznih sešitkov, obsegajočih skupaj na večjem formatu 192 strani. Delo je opremljeno s 255 slikami, tikajoče se opisa balkanskih držav in najvažnejših spopadov med sovražniki. Sešitkom je prideljen tudi večji slovenski zemljevid balkanskih držav.

Posamezne zvezke je dobiti po 15c, vseh 13 sešitkov skupaj pa stane s poštnino vred $1.85. Naroča se pri:

Slovenic Publishing Co.,
82 Cortlandt St., New York City.

PRIPOROČILO.

Rojakom v Steelton, Pa., in okolici naznanjamo, da je

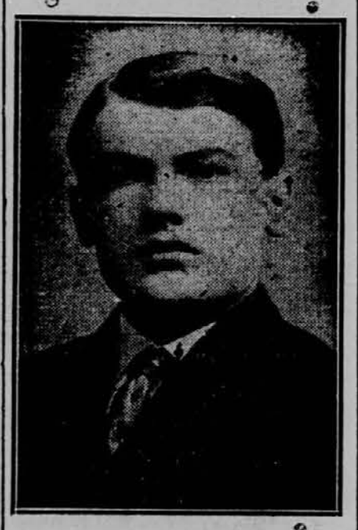

Mr. M. PAPIC,

128 Frederick St., Steelton, Pa., naš zastopnik, ki je pooblaščen pobirati naročnino za naš list "Glas Naroda" in izdavati pravoveljavna potrdila. — Cenjenim rojakom ga toplo priporočamo.

Upravništvo 'Glas Naroda'.

ROJAKI NAROČAJTE SE NA "GLAS NARODA", NAJVEČJI SLOVENSKI DNEVNIK V ZDR. DRŽAVAH.

Amerika in Amerikanci.

Spisal

REV. J. M. TRUNK.

Slovenic Publishing Company je prevzela v zalogo rojakom že znano knjigo Rev. J. M. Trunka:

AMERIKA IN AMERIKANCI.

Ni naš namen izreči na tem mestu kako kritiko, pač pa izjavljamo, da je to izvrstno delo, katerega bi si moral nabaviti vsak rojak v Ameriki, bodisi v lasten poduk, bodisi kot darilo svojcem in posameznikov, na katerih bo v stari domovini, kjer se gotovo zanimajo starši ali sorodniki za deželo, v kateri biva kak član družine. Knjigo krasi nebroj lepih slik, med katerimi bo marsikdo zapazil ali samega sebe, ali pa dragega znanca iz sedanjih ali preteklih dni. Čudimo se le, da je povpraševanje po knjigi primeroma majhno, menda radi tega, ker se ni vprizorilo zanjo kričeče reklame, s katero se spravi v svet marsikatero drugo, veliko manj vredno knjigo. Posebno primerna je knjiga kot božični dar, ki ima trajno vrednost. Cena elegantno v platno vezani knjigi je $2.50 s poštnino vred. Za isto ceno se odpošlje knjigo na katerikoli naslov v stari domovini.

Slovenic Publishing Co.,
82 Cortlandt St., New York City.

Najmodernejša
TISKARNA
"GLAS NARODA"

izvršuje vsakovrstne tiskovine po nizkih cenah.

Delo okusno. Izvršuje prevode v druge jezike.

Urejeno organizirana.

Posebnost so društvena pravila, okrožnice, pamfleti, ceniki itd.

Vsa naročila pošljite na:

Slovenic Publishing Company,
82 Cortlandt Street, New York, N. Y.

Veliki vojni atlas

vojskujočih se evropskih držav in pa kolonijskih posestev vseh velesil.

Obsega 11 raznih zemljevidov.

na 20tih straneh in vsaka stran je 10½ pri 13½ palca velika.

Cena samo 25 centov.

Manjši vojni atlas

obsega devet raznih zemljevidov

na 8 straneh, vsaka stran 8 pri 14 palcev.

Cena samo 15 centov.

Vsi zemljevidi so narejeni v raznih barvah, da se vsak lahko spozna. Označena so vsa večja mesta, število prebivalcev držav in posameznih mest. Ravno tako je povsod tudi označen obseg površine, katero zavzemajo posamezne države.

Pošljite 25c. ali pa 15c. v znamkah in natančen naslov in mi vam takoj odpošljemo zaželjeni atlas. Pri večjem odjemu damo popust.

Slovenic Publishing Company,
82 Cortlandt Street, New York, N. Y.

Compagnie Generale Transatlantique

(Francoska parobrodna družba.)

Direktna črta do Havre, Pariza, Švice, Inomosta in Ljubljane

Poštni parniki so:

"LA PROVENCE" na dva vijaka — "LA SAVOIE" na dva vijaka — "LORRAINE" enega vijaka — "LA FRANCE" štirivijaka

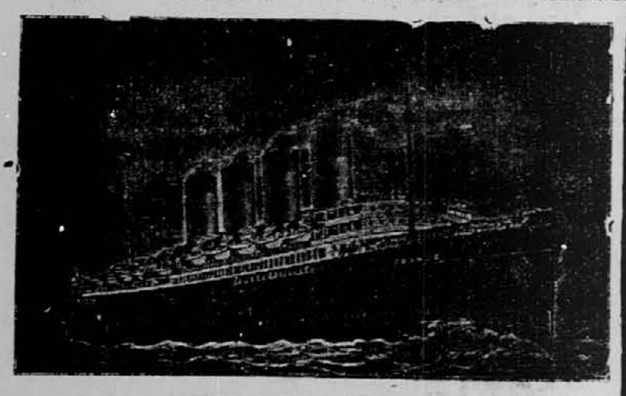

Ekspresni parniki so:

"Chicago", "La Touraine", "Rochambeau" in "Niagara"

Glavna agencija: 19 STATE STREET, NEW YORK

corner Pearl St., Chesebrough Building.

Poštni parniki odplujejo vedno ob sredah iz pristanišča številka 57. N. R.

NAJBOLJŠA
"SLOVENSKO-ANGLEŠKA SLOVNICA"

Prirejena za slovenski narod, s sodelovanjem več strokovnjakov, je založila Slovenic Publishing Co., 82 Cortlandt Street, New York, N. Y.

Cena v platnu vezani $1.00. Rojaki v Cleveland, O. dobe isto v podružnici Fr. Sakser, 1604 St. Clair Ave., N. E.