SLOVENIJA

THE SLOVENIA The only South Slavic Newspaper in Wisconsin

OFFICIAL ORGAN OF THE SOUTH SLAVIC BENEVOLENT SOCIETY "SLOGA" OF WISCONSIN.

URADNO GLASILO JUGOSLOVANSKE PODPORNE ZVEZE "SLOGA" V WISCONSINU.

OFFICIAL ORGAN OF THE "SLOVENIAN-CROATIAN UNION", CALUMET, MICHIGAN.

"Entered as second - class matter De cember 22, 1915, at the post office at Milwaukee, Wisconsin, under the Act of March 3, 1879."

NO. 14. ŠT. 14. MILWAUKEE, WIS., APRIL 4th 1919 — 4. APRILA 1919 VOL. 5. LETO 5.

JUGOSLAVIJA POSTALA REPUBLIKA.

London, 2. aprila. – Časopis Večerni List v Zagrebu, Jugoslavija, piše glasom brezžičnega brzojava iz Rima, da je bila dinastija Karadžorževič odstavljena in da je bila proklamirana republika v Belgradu, v glevnem mestu Srbije in Jugoslavije.

Prestolonaslednik princ Aleksander je vladal kot regent Srbije več let za svojega očeta, kralja Petra I. Srbski prestolonaslednik je zapustil Pariz 2. marca in odpotoval v Belgrad.

Dinastija Karadžorževič, ki je bila na prestolu Srbije več let, je bila izgnana leta 1859, zasedla pa je zopet kraljevi prestol leta 1903 po umoru kralja Milana iz Obrenovičeve dinastije.

Poštna zveza za pisma z Jugoslavijo odprta.

Informirali smo se pri poštnem mojstru v Milwaukee ter smo dobili pojasnilo, da se zamore poslati sedaj pisma v Jugoslavijo direktno. Pisma gredo skoz Švico. Napišite polni naslov osebe, kateri je namenjeno pismo,na koncu pa JUGOSLAVIJA, Evropa. Poštnina znaša pet centov za pismo, ki ni težko čez 3 unče. Če je pismo težje, pa je za vsako nadaljno unčo tri cente več poštnine.

SLOVENCEM V MILWAUKEE IN OKOLICI.

"Zedinjeni Slovenci" v Milwaukee so si ob ustanovitvi stavili za svojo nalogo pomagati svojim rojakom v starem kraju po vojni. V ta namen je bilo prirejenih več zabav, ki so prinesle lep denar. Vsega skupaj imajo Zedinjeni Slovenci nad $1200.00.

Vojna je sedaj končana in Jugoslav Relief je naredil pot, po kateri je mogoče poslati pomoč v stari kraj Ker pa je s 15. aprilom zaključena možnost za pošiljanje potom Jugosl. dobrodelnega odbora in ker za enkrat ni druge poti in je tudi ni na vidiku, a nasprotno je pomoč v starem kraju nujno potrebna, smatra odbor 'Zedinjenih Slovencev na podlagi določenega namena in pravil za svojo dolžnost dati celi slovenski naselbini, v prvi vrsti pa članstvu zastopanih društev v odločitev sledeče vprašanje: Kedaj in kako izvršiti glavni namen Zedinjenih Slovencev, to je, pomagati najbednejšim med bednimi v starem kraju.

V dosego tega cilja so navzoči zastopniki Z. S. na svoji seji 30. marca odločili, da se priredi javen shod in da se na ta shod povabi vse Slovence v Milwaukee in okolici, pred vsem pa člane zastopanih društev, posebno pa še njihove odbore.

Ta shod se vrši v sredo 9. aprila t. l. v Harmonie dvorani. Začetek ob pol 8. uri zvečer.

Pridite vsi, da ne bo pozneje uporekanja na to ali ono stran!

Za odbor Zedinjenih Slovencev
Leo Zakrajšek, predsednik
Fr. S. Ermenc, tajnik.

—o—

Lahi so vprizorili nemir v Splitu

Washington, D. C., 30 marca. Uradno jugoslovansko poročilo o motenju v Spletu, Dalmacija, pred več tedni po nekem prigodku, kateremu so sledile italijanska zaustava dovoza v to luko in odvračalne naredbe od strani medzavezniških pomorskih poveljnikov, je bilo objavljeno tukaj nocoj po obveščevalnem uradu kraljevine Srbov, Hrvatov in Slovencev.

Poročilo dolži Italijane, da so v preprečenje odhoda medzavezniških patrol uprizorili napad na jugoslovansko prebivalstvo dne 10. marca zvečer.

Poročilo navaja uradno brzojavko iz Belgrada, ki pravi, da je bilo prejeto sledečo naznanilo iz Spleta z dne 10. marca:

"Resni dogodki so se pripetili tukaj nocoj. Italijanski mornarji so po načrtu, ki so ga poprej pripravili italijanski pristaši v Spletu, izvali velike nerede z namenom, da povzročijo krvavo in resno bojevanje ter tako preprečijo odhod medzavezniških patrol (ameriških francoskih, britanskih in italijanskih). Zavezniški admirali so sklenili poprej, da imajo te patrole oditi 11. marca, ker je vladal red v Spletu in so bile zavezniške patrole nepotrebne tamkaj, in to tembolj, ker so zavezniški admirali mislili, da krajevna spletska policija in srbske čete zadostujejo za vzdrževanje reda.

"Italijani so smatrali ta sklep za velik srbski uspeh in udarec njih vplivu med splitskimi lahoni (ki so v polni manjšini) ter so storili vse v svoji moči, da, povzročijo dogodek.

"Da so to bojevanje izzvali Italijani, je dokazano in so priče častniki ameriške, francoske in britanske mornarice, ki so opazovali motenje iz spletske javne knjižnice.

"Prebivalci so bili popolnoma redni in mirni ter so se po svoji navadi izprehajali po morskem obrežju pozno popoldne, kakor vsak dan po storjenem delu. Jugoslovani niso dali najmanjšega vzroka za izzivanje ali prepir (vkljub dejstvu, da je bilo mnogo italijanskih mornarjev s svojimi prijatelji na obrežju, ki so neprijazno zijali vanje in delali sramotilne opazke). Ko so bili Italijani primorani se umakniti, so kričali: "Živite dolgo Italijani v Splitu, dol z Jugoslovani!"

—o—

Volitve na Finskem.

Poročila o zadnjih volitvah na Finskem naznanjajo, da so bili monarhisti poraženi popolnoma. Novi državni zbor sestoji iz 80 socialistov, 42 agrarcev, 22 Švedov, 22 koalicijonistov in 26 progresivcev.

Homatije na Ogrskem.

Iz Budimpešte se poroča, da prebivalstvo beži iz mesta, in da je bilo 140 uglednih politikarjev aretiranih in vrženih v ječo. Bogatini in plemenitaši so primorani delati v pisarnah ali drugih podjetjih.

Prehod iz prejšnje vlade v sedanjo, ki je, kakor poročajo, boljševiška, je bil razmeroma zelo miren, iz česar se sklepa, da ni vlada boljševiška tako, kot se je sodilo takoj prve dni, ampak da je narodno šovinistična, ker je Ogrom zelo težko, da so izgubili toliko ozemlja: Slovake, Slovence, Hrvate, Srbe in Rumunce. Sedaj se poroča, da je bil preobrat na Ogrskem in kričanje o boljševizmu zato, da bi Ogri dobili boljše pogoje od zaveznikov.

Iz mirovne konference.

Iz Pariza se poroča, da je ustava lige narodov sedaj taka, da bo ščitila popolnoma ameriško Monroe doktrino, tako da bodejo z njo zadovoljni tudi oni politikarji Združenih držav, ki so bili dosedaj proti njej.

Nadalje je došlo veselo poročilo, da so Italijni na mirovni konferenci izjavili, da bodo s sklepom mirovne konference zadovoljni in se po njem ravnali. Od druge strani pa se poroča, da je že bilo na konferenci določeno, da dobe Italijani Reko in Split.

Nadalje se poroča, da je predsednik Wilson poslal posebno komisijo v Rusijo z namenom, da izve, kaj namerava Lenin in kaj so njegovi pogoji glede miru.

Nemčija izjavlja, da ne bo sprejela vsakih pogojev, ki jih določe zavezniki, in ki bi bili za njo poniževalni. Nemčija izjavlja, da bodo morali zavezniki, v slučaju, da je mir za Nemčijo nesprejemljiv, svoje pogoje uveljaviti s silo in da Nemčija trpi posledice. To, in še ogrsko rogovilenje je imelo za posledico, da so na mirovni konferenci pričeli delati hitreje in da so Angleži, Francozi in Italijani pričeli bolj upoštevati želje ljudstva.

—o—

MORDA VPRAŠUJETE JUGOSLAV RELIEF:

Kdo mi daje zagotovilo, da bo moj zaboj prišel na označeni naslov?

ODGOVOR: To zagotovilo vam daje Jugoslav Relief, ki je priznan od ameriške in jugoslovanske vlade kakor ustanova za sprejemanje, odpošiljanje in dostavljanje teh pošiljatev iz Združenih držav v jugoslovanske pokrajine. Državni uradi Združenih držav, ki so odobrili delo Jugoslav Reliefa in pod katerih nadzorstvom stoji ta Jugoslav Relief, so: 1) State Council of Defense; 2) United States War Trade Board; 3) United States Shipping Board; United States Food Administration; 5) United States Committee on Public Information.

Jugoslovanska vlada, ki je priznana od Amerike, pa daje zagotovilo: 1) da bode sprejela pošiljatve, poslane od Jugoslav Relifa; 2) da ne bode računala za uvoz v državo nobene carine; 3) da bode pošiljatve dostavila brezplačno osebam, na katere bodo naslovljene.

Ali pa bode moja pošiljatev varna pred mednarodnimi zapletaji, kateri vladajo sedaj v Jadranskem morju?

ODGOVOR: Da, varna bode, kajti 1) to so pošiljatve, ki so

(Dalje na 6. strani.)

J[illegible]LBIN

[illegible]E IN OKOLICA

Čitanje je pot do izobrazbe! Dobre knjige dobite v Čitalnici, ki se nahaja v Iliria dvorani. Uradne ure od pol 8. do 9. zvečer ob sredah in od pol 9. do pol 12. ure dopoldne ob nedeljah. Pristopnina je 50c in mesečnina samo 20c. Postanite član, ako še niste!

Okoli 200 v Milwaukee in okolici toči pivo posebne vrste; ta pijača zgleda kot pivo, ima pravi okus po pivu, toda nima nobenega alkohola. Ta pijača stane samo $11.50 sod, med tem ko stane pravo pivo $17 do $20. Nadalje je tudi razlika ta, da znaša davek na goljufivo pivo samo 90c na sod, med tem ko je treba plačati za pravo pivo $6. Za to pivo tudi ni treba imeti nobene gostilniške licence. Najlepše pri tej stvari pa je, da gostje mislijo, da pijejo pravo pivo; gostilničar pa ima to prednost, ker se mu ni treba bati, da bi dal alkoholno pijačo mladoletnemu. To pivo so dobili iz Chicaga.

J. Wilson in Wm. Vavra, ki sta obdrževala izkušnje za drugi državljanski papir v Milwaukee, sta se izrazila, da vedo tujci več o Združenih državah in njeni zgodovini kot povprečen domačin. Izkušnje so bile končane v soboto. Izprašanih je bilo 180 kandidatov. Konečno bodo zaslišani 14. aprila pred zveznim sodnikom Geiger ali pred enim državnih circuit sodnikov. Zaslišanih bo posebno veliko število prosilcev, ker že ni bilo nobenega zaslišanja od meseca februarja.

Anton Liegeb, o katerem smo zadnjič poročali, da je ustrelil svojo ženo, je bil prijet na neki farmi blizu Big Bend, Wis. Prepeljn je bil v Milwaukee, kjer pride pred sodišče radi umora. Umor je priznal in navedel kot vzrok "družinski nemir".

V sredo, 9. aprila zvečer ob 7. uri se vrši shod v Harmonie dvorani za Jugoslav Relief in posebno, če se nakupi blaga za denar, katerega imajo nabranega Zedinjeni Slovenci v Milwaukee in se pošlje na vlado v Ljubljani, ki naj razdeli med najpotrebnejše. Zatorej pridite vsi, da ne boste potem pogovarjali, tako in tako bi se moralo zgoditi.

Volitve v torek so izpadle: Za šolski odbor, brez stranke: Freshl 52, 132, Sherman 52,081, Schell 49,751, Charlton 49,489 in soc. kandidati so dobili: Bochert 38,518, Hauser 38,073, Mudroch 37,927, Deutch 37,017 in Hampel 36,138. Izvoljenih je prvih pet.— Sodniki so bili izvoljeni: Gehrz 29,993 proti Kleist 27,925; Backus 34,859 proti Stern 22,053; Sheridan 28,188 proti Huebschmann 22,984; Page 28,203, proti Padway 26,003; Hedding 27,464 proti Reynolds 22,229; Blenski 29,115 proti Knappe 22,916; za clerk-a Woller 29,h50 proti Grass 24,343. Pri glasovanju za šolske ravnatelje je volilo tudi 38,452 žensk.

Dne 1. aprila je umrl na bruhanju krvi 28. letni Joe Rozman, doma iz Dolenjskega. Pogreb se bo vršil v soboto dopoldne. Pokojnik je bil član društva Sloga št. 16 S. N. P. J. Zapušča ženo z dvema otrokoma ter stariše na West Allisu in brata v armadi. Živel je na 283 Wash. St.

Na posledicah influence je umrl 2. aprila John Mihalič iz 364 Clinton St., star 31 let, doma iz Hrvatskega. Pogreb se je vršil v petek od slov. cerkve.

Frank Ermenc, pogrebnik naznanja, da opozarja občinstvo na novo telefonsko številko, ki je: Hanover 1227.

Rojak Mike Kramer, 212 Greenbush St je ta teden dal oba svoja otroka, 5 letnega Ludvika in 7 letno hčerko Mary v Muirdale sanatorij. Bolehala sta na tonsilih, kar je imelo za posledico, da se jih je začela lotevati jetika, ker sta dobila premalo zraka pri dihanju. Zdravniki so izjavili, da še bosta oba ozdravila, ker še bolezen ni napredovala in vkoreninila.

Rojakinji Barbi Supi, 364 Clinton St., je umrl 5 leten sin Louis dne 25. marca. Njen mož, rodom Hrvat, je umrl pred dvema mesecema naposledicah ponesrečene operacije.

Sheboygan.

John Krumpachnik, star 46 let, se nahaja v St. Nicholas bolnišnici s počeno lobanju med življenjem in smrtjo. V četrtek 27. marca popolne se je peljal s svojimi prijatelji v avtomobilu po S. 8 Street, ko mu je veter odnesel klobuk. Mesto, da bi bil čakal, da avtomobil vstavi, je skočil iz njega, padel pri tem in z glavo zadel tako močno v tlak, da mu je počila lobanja.

V torek so bili izvoljeni: Županom Herman Albrecht; aldermeni: 1. vard Theo Benfey, L. Larson, 2. vard Wm. Sprenger, Ch, Koehn, 3. vard K. C. Glaeser, O. Loebel, 4. vard Baumgartner, Piening, 5. vard Wm. C. Hinze, Ch. Haack, 6. vard Ch. F. Werner, H. Schuelke, 7. vard J. De Zwrte, H. F. Hinze, 8. vard A. Dekarske, Alb. Kuether. — Mestni clerk J. M. Steimle, blagajnik Fred Telgener, komptroller John Kummer, asesor Henry Knocke, pravdnik D. T. Phalen in municipalni sodnik John C. Meyer.

Minnesota.

HIBBING, — Tukaj se je vršil v nedeljo 30. marca v Erspamer dvorani shod Hrvatov in Jugoslovanov sploh, na katerem je bila sprejeta rezolucija proti italijanski vladi ter poslana na mirovno konferenco v Paris.

AURORA.— V Miller rovu se je porušila plast zemlje ter ubila 45 letnega rudarja John Anderson.

KINNEY. — Aretirain je bil Tony Sterle od vladnih agentov. Agenti imajo proti njemu zaprisežene izjave, da je ruval proti ameriški vladi. Nadalje je obdolžen, da je agitator za I. W. W. Ko je bil aretiran, je imel pri sebi 20 članskih knjižic za I. W. W. in potrdil za $345.00.

Iz raznih naselbin.

Gillespie, Ill. — Umrl je po daljši bolezni Jožef Vodopivec, star 34 let, doma iz vasi Klenk pri Sv. Petru na Notranjskem. Zapušča vdovo in tri otroke.

Coketon, W. Va. — Vsled pljučnice je preminil Jakob Kejžer, star 34 let, doma iz vasi Sorica nad Škofjo loko. Zapušča brata.

E. Helena, Mont.— Influenca je bila vzrok smrti rojaka John Justin, star 60 let, doma iz vasi Sv. Vid pri Kamniku na Gorenjskem. Tukaj zapušča enega sina, v starem kraju pa soprogo in 5 hčerk.

Franklin, Kans. — Umrl je Anton Seraj, star 42 let, doma iz Gorenje vasi nad Škofjo loko. Zapušča ženo in štiri otroke v starosti od 5 do 16 let.

St. Louis, Mo. — Starišem Anton in Mary Petrovič je umrl sinček Viljem.

Adah, Pa. — V rovu je bil stisnjen od vozičkov 23. letni Martin Beljan ter je umrl vsled poškodb. Doma je bil iz vasi Potok, občina Fara pri Kočevju.

Pittsburg, Pa. — Na pljučnici je umrla Uršula Zalar, stara 68 let iz vasi Grahovo pri Cirknici na Notranjskem. Zapušča dva sina in hčer Marijo Kogi, vsi poročeni.

Cleveland, O. — Umrl je Fr. Kastelic, star 32 let, doma iz Žužemberka na Dolenjskem. Bolan je bil le tri dni. Zapušča ženo, petletnega sinčka in brata, v strem kraju pa druge sorodnike. — Ko so požigali otroci travo, se je opekla štiriletna Angelica Nose iz Rndall tako, da je na opeklinah umrla. — Starišem Jakob Tekavčič, se je opekla 2 letna Frida v kuhinji, da je nekaj ur pozneje umrla. Dekletce je dobilo v roke vžigalice



SLOVENSKA IZKUSENA

BABICA

IN

BOLNISKA

POSTREŽNICA

TEREZIJA M. KRAPSHE.

313—3rd AVE TELEFON HANOVER 1605

The First National Bank of Milwaukee

UNITED STATES DEPOSITORY

...Glavnica & Preostanek $4,000,000...

Plača 3% Obresti na hranilne Vloge

Hranilne vloge vložene prvih pet uradnih dni v mesecu se obrestujejo že od prvega dneva v mesecu

Velika razprodaja alkoholnih pijač

Ker hočem zmanjšati svojo veliko zalogo raznovrstnega žganja, prodajem najboljše žganje, ki je "bonded 100 proofs" v steklenicah po primernih cenah.

Plačate lahko z "Liberty bondi" in z "War Saving Stampsi".

Jozef Tratnik 268 FIRST AVENUE

Gilbert, Minn.

Cenjeni urednik Slovenije:--V dolžnost si štejem, da se zahvalim rojakom volilcem v naši naselbini, v vasi Gilbertu.

Povedati pa moram čitateljem prej, predno se dopis raztegne na šest milj, da nisem bil izvoljen. Zakaj ne? Mogoče zato, ker sem Ribničan. Ponosen sem pa vendar lahko, da imam 43 prijateljev.

Ako ne mara Slovenc voliti za Slovenca, ne dela ravno časti volilcem. Cenjeni rojaki, ne smete si misliti, da ste mi s tem napravili osebno sramoto. Nikakor ne. Ako pričakujejo nekateri od Fincev več kot od domačina,se ne da pomagati. Mislim pa, da bi Slovencem še tako slab občinski odbornik več koristil in jim bolj šel na roko kot tujec.

Častitati pa moram rojaku, ki je pisal pred volitvami dopis v Sloveniji ter opomnil našega "Chiefa", da naj deluje za slogo Slovencev in ne neslogo. Ta se je letos oprijel še bolj energično, da je agetiral proti meni, ker je videl, da imam najlepšo priliko biti izvoljen. Priporočal mi je, da naj grem drva žagat, mesto da se vtikam v politiko. Hvala mu lepa za to priporočilo. Ker pa ne znam preveč drva žagati, zato ga prosim, če ve kje za kak velik gozd, naj me vzame za partnarja, da me bo naučil. Ker izgleda, da bo moral kmalu odložiti suknjo za nedoločen čas, zato bol v teh slabih časih drvagarstvo dober "job".

Vem, da politika je politika, toda kdor jo stresa čez mero, za njega je slabo in kdor drugemu jamo koplje, pade navadno sam v njo

Cenjeni rojaki, kateri ste mi oddali vaše glasove, naj vam nikar ne bo za to žal, ker nisem bil izvoljen. Vedite, da ste oddali glas za svojega rojaka in da ste storili svojo narodno dolžnost; če bi bili storili vsi tako, bi imeli svojega zastopnika. Res je, če bi gorela nevoščljivost, da bi ne rabili nobenih drv. Naše ženske bi lahko kurile na njej kosilo. Ker pa ne gori, zato se pa najdejo rojaki, ki za čas volitev, če pride na polje slovenski kandidat o njem sodijo in rešetajo kot z ribniško "rejto" ter poslušajo, kaj bo kdo o njem povedal ter že vnaprej obupajo, da bo izvoljen. Mnogo nam je še treba poduka o slogi; jaz vam jamčim, da s takim delovanjem kot smo ga pokazali sedaj, ne bomo dosegli prav ničesar. Če bi vsakdo na volišču oddal svoj glas rojaku, bi ne bilo treba nobenega dvoma, če bo izvoljen in drugi narodi bi nas spoštovali in upoštevali, ker bi vedeli, da smo zedinjeni. Tako pa se godi ravno obratno. O tem se lahko prepričate letos sami. Komaj je minil dan volitve, takoj so odslovili Slovence. Obžalovanje je to vredno. Tako hočete imeti. Počakojte na občinsko sejo v aprilu, da boste videli, koliko naših rojakov bo dobilo delo pri občini.

V zadnji številki Slovenije je bilo natančno poročilo o izidu volitev v naši vasi; iz njih ste lahko izprevideli lastno zrcalo o nas ker nimamo niti enega zastopnika. Poglejte v sosedne kraje, pa boste videli razliko med Gilbertom!

Pozdrav vsem
Louis Vesel.

—o—

Rawlins, Wyo.

Cenjeni urednik:- Prosim, da mi odstopite malo prostora, da tudi jaz povem svoje mnenje, ker se suče danes svet tako, da hočemo biti vsi "basi". Tudi pri nas nismo pri miru. Tukaj so zaštrajkali šolarji, fantje in dekleta v starosti 14 let. Zastavkali so zaradi učiteljice, ker jim ni vsega ustregla. Priredili so svoj shod, na katerem so kričali, da so sami "basi" in nihče drugi.

Da svet se res čudno suče. Tudi v Čikagi obračajo vse narobe. Oni ne poznajo drugega kot "jaz", češ samo oni imajo prav, toda resnica se bo izkazala. Čikažani hočejo dokazati, da ni revščine v staremu kraju. Govoril sem z vojakom ta teden, ki je prišel domov. Bil je v Rusiji, domov je pa šel čez Srbijo. Govoril je tako, da so mi tekle solze, ko mi je pravil o veliki lakoti. Videl je na stotine ljudi, ki so hodili po snegu bosi. Otroci in stari so vsi tarnali o lakoti. Rekel je, da se dobi za kos kruha najlepša žena. Ni človeka, ki bi zamogel popisati vso gorje, ki vlada tamkaj. Ali ni sramota, da govorijo nekateri samo o svobodi, katere jim dati ne morejo, narod pa tačas od gladu hira in umira. Svoboda se ne more kupiti z denarjem. Zakaj ni naš narod poklical že 1914 na belo teh mož, ki nočejo videti revščine? Koliko denarja bi se bilo prihranilo in koliko krvi, ki je tekla v potokih, če so tako mogočni, da si upajo doseči z denarjem vse.

Jaz stavim, da za tem protidobrodelnim grmom tiči zajec, ki skoči izza grma, ko pride čas zato. Jaz stavim $10.00 proti $5.00 vsakomur, da bo ta zajec v kratkem skočil iz grma. Tedaj se bo pokazalo, da je imela Slovenija prav, in ne oni, ki so proti siromašnemu narodu. Narod jih bo potem preklinjal. Naš narod rabi sedaj v prvi vrsti kruh in obleko, da bo telesno močan v boju za svobodo, katere jim ne moremo pridobiti mi, če se sami ne bodo bojevali. Voditelji a Slovenskem so bolj modri kot gospodje v Čikagi. Želim, da se Slovenija še zanaprej poteguje za sirote v stari domovini.

Pozdravljam vse čitatelje
Matt Ciraj
Box 469
Rawlins, Wyo.

—o—

PRVE ŽRTVE JUGOSLAVIJO V RADGONI

Dne 23. maja 1918 sta dva slovenska vojaka takratnega 97. pehot. polka v Radgoni ob Muri na Spod. Štajerskem, Anton Melihen in Rudolf Ukovič razpravljala med sabo o političnem položaju in se navduševala za bodočo Jugoslavijo. Njiju razgovor je prisluškoval vojaški polist, jih prijel in odvedel v zapor Vest o aretaciji teh dveh vojakov, ki sta bila znana kot dobra narodnjaka, se je bliskoma razširila po kosarnah ter možtvo tako razburila, da so vojaki sklenili zgrabiti za orožje. Bilo je kakih 800 mož. Gladni vojaki so vdrli v vojaški magacin ter raztrgali liste, kjer so bili popisani vsi vojaki. Pojavil se je neki častnik, ki je hotel razjarjene vojake pomiriti. Dobil je strel v trebuh. Na to so jele pokati puške. Ob 11. zvečer je pridrlo vojaštvo iz barak za kolodvorom z nasajenimi bajoneti in ostrimi patroni—oni v kasarnah so imeli večinoma le slepe naboje. Začel se je boj, ki je trajal vso noč do jutra. Več je bilo ranjenih, nekoj tudi mrtvih. Uporniki so se že tekom dopoldneva deloma udali, deloma pa pobegnili v bližnje gozdove in v sosedno Ogrsko. Med tem je prišla vojaški oblasti iz Gradca po železnici pomoč, ki pa ni imela nič več opraviti. Posledica teh dogodkov je bil preki sod, ki je bil dne 25. maja razglašen za vojaštvo vseh slovenskih pokrajin. Koj nato se je sestal vojaški sod, ki je dne 27. maja obsodil Antona Melihna in Rudolfa Ukoviča, dasi jima ni bilo mogoče dokazati prav nobene krivde, na smrt. Oba sta bila še isti dan pred vojašnico ustreljena. Prvi je bil ustreljen Anton Melihen, ki je zaklical: "Jaz padem prvi za Jugoslavijo." Kod drugi je bil ustreljen Ukovič

Dne 29. maja so obsodili in usrelili iz istega vzroka še šest njiju tovarišev, ki so pevajoč slovenske pesmi šli na morišče in klicali: "Živela Jugoslavija!" To se je izvršilo preračunjeno na predvečer obletnice majske deklaracije. Dne 30. maja je vojaška oblast dala na istem krvnem prostoru postaviti — vešala, ki so stala polnih 17 dni in pred katerimi je moralo defilirati vse vojaštvo. Dne 16. junija je vojaška oblast dala zbrati v mestni župni cerkvi vse vojaštvo. Tu je imel vojaški pater nagovor, v katerim je sramotil in proklinjal vojake, ki so bili ustreljeni. Ta govor je razburil prisotne vojake tako, da so začeli lomiti deske na klopeh in droge pri cerkvenih vratih, hoteč z njimi napasti vojaškega duhovnika. Razjarjeno vojaštvo je razbilo kip sv. Florjana ter strgalo z zida razpelo, ga vrglo na tla in poteptalo. Da se je duhovnik rešil, se ima zahvaliti samo častnikom, ki so se postavili pred njega in ga branili. Strah in groza je prevzela oblasti in prebivalstvo. Vojaška oblast si ni upala nobenega vojaka več kaznovati. Pošiljala jih je po malem na fronto brez orožja v spremstvu huzarjev.

To so gola dejstva. Zato pravimo: Ako kdo zasluži med Slovenci spomenik kot žrtev svoje ljubezni do jugoslavanske domovine, zasluži ga pač teh osem slovenskih vojakov-junakov, ustreljenih v Radgoni za Jugoslavijo!

—o—

"Kakšna pa si! Res, lepo hčer imam. Vsa si strgana, nepočesana in nič umita."

"Saj grem v svinjak."

"No, ti boš svinjam lep vzgled dajala!"

Zakaj bi kupovali
ČEVLJE
na Grand Ave, kjer morate plačati visok dobiček, če jih dobite po nižji ceni pri
ANTON PUSHAVAR
441 — 51st Ave
(1-1|2 bloka severno Nat'l)
Vzamem za plačilo tudi
W. S. S.
Pri meni so še bili vsi zadovoljni. Prepričate se lahko pri onih, ki so že kupili pri meni!

Postala je narodna banka.

Z veseljem naznanjamo, da se je "German Bank", ustanovljena kot državna banka leta 1856 sedaj v

SECURITY NATIONAL BANK OF SHEBOYGAN

z dovoljenjem čarterja št. 11150 od kontrolerja denarja v Washingtonu, D. C. s privoljenjem, da pričnemo poslovati kot narodna banka z dnem 21.februarja 1918.

Security National Bank je prevzela poslovanje German Bank
s kapitalom $250,000.00
s preostankom $250,000.00
z nerazdelj. dobič. .. $ 65,000.00
z hranil. vlogami $3,750,000.00

Vsi uradniki German banke so obdržali iste svoje urade v novem podjetju.

Zahvaljujemo se našim mnogim prijateljem za poset in zaupanje, katerega so stavili v staro pionirsko podjetje ter se priporočamo za nadaljevanje istega

SECURITY NATIONAL BANK
v Sheboygan.

NAZNANILO IN ZAHVALA

Tužnim srcem naznanjamo sorodnikom, prijateljem in znancem žalostno vest, da nam je nemila smrt iztrgala iz naše srede nad vse nam dragega nam soproga, oziroma očeta

FLORJANA RAPUN

kateri je umrl dne 22. marca previden s sv. zakramenti, po dolgi mučni bolezni, jetiki star 44 let. Doma je bil iz vasi Sp. Rečica, fara Rečica na Sp, Štajerskem. Pogreb, ki se je vršil dne 24. marca od slov. cerkve na pokopališče sv. Križ, je bil nad vse veličastno ginljiv. Društvo Sloga št. 1 J P. Z. Sloga, katerega član je bil pokojnik, ga je spremilo na zadnji poti polnoštevilno ter mu položilo krasen venec na krsto, za kar mu izrekamo najlepšo zahvalo. Hvala lepa za darovane vence družinam: Frank Hohbauer, Frank Benda, Frank Brenkuš, Fr. Slatinšek, Paul Ocvirk, Ant. Dolinar, Martin Rop, Jakob Plesec in Maks Gregor; nadalje posameznikom Frank Jeraj, Ant. Jeraj, Frank Hribernik in Jozef Žlebnik. Hvala lepa tudi John Novaku in John Turku za cerkvene pogrebne stroške; hvala lepa tudi Fr. Pozniču in Frank Dobrovniku za postrežbo ter sploh vsem, ki ste nam pomagali in nas tolažili ob tem bridkem času. Zahvaljujemo se tudi pevskemu zboru rojakov za srce segajoče žalostinko. Naj prejmejo na tem mestu vsi najsrčnejšo zahvalo.

Tebi pa, nepozabni predragi nam oče in soprog pa kličemu: Počivaj v miru; prestal si vse trpljenje tega sveta; mnogo si pretrpel v bolezni. Ohranimo te v spominu, dokler tudi naša potrta srca ne nehajo biti.

Žalujoči ostali:
Jozefa Rakun, soproga,
Rudolf, Florjan, Jozefa, otroci
Milwaukee, Wis. 2. aprila 1919

"SLOVENIJA"
The Slovenia
Tednik.
Izhaja vsaki petek.
Izdajatelj: Družba Slovenija.
383 First Ave Milwaukee, Wis
Telefon Hanover 1648
Naročnina:
Vse leto $1.50
Pol leta ..... $-.75
3 mesece ..... $-.40

"THE SLOVENIA"
Weekly.
Publisher: Slovenia Publsh. Co.
Owned by F. X. Veranich.
383 First Ave., Milwaukee, Wis.
Subscription.
One year $1.50
6 months ..... $-.75
3 months ..... $-.40
Posamezna številka 5 centov

18

ŠIBRE.

Rekli so, da je velika ničla; ako je to res, zakaj so potem prinesli z velikimi črkami na prvi strani svojih časopisov, da je bil pater Zakrašek aretiran na obtožbo ge. Minke Aleš, ker jo je obdolžil, da je pobirala prispevke za miljondolarski fond pod sleparskimi pretvezami.

* * *

V "Času" na 340. strani z lanskega leta je pisal urednik g. Fr. Kerže kot član eksekutive: "Slovensko Republičansko Združenje ni moglo na diplomatični trg — vse svoje sile je posvečalo v to, da je **podiralo,** kar so gradili njeni nasprotniki. Boljše nič, kot taka svodoba. Čim hujši je jarem, tem večja je zavest in odpor. "V svoji zadnji številki pa piše: "Ne dajte Jugoslav Relief-u nič. " — Iz tega sledi, da podira, kar grade drugi. Zakaj? To pove v prvi izjavi, namreč, kar sami nič ne dosežejo. Ali ni to dovolj žalostno? Obenem pa lastna obsodba, da ne dosežejo nič!

* * *

V zadnjem poročilu iz urada SRZ smo čitali, da je miljondolarski fond potreben. V dokaz temu so navedene brzojavke, ki so bile poslane na razne osebe oziroma vladne zastopnike. To je vse prav lepo in hvalevredno, ampak s tem se ni pojasnjeno vprašanje, da je za brzojavke potreben miljon. Take brzojavke so se pošiljale tudi iz shodov, toda brez miljona.

* * *

V sredo je došlo poročilo, katero je imel Večerni List v Zagrebu, da je dinastija Karadžorževičev odstavljena in da je bila proklamirana republika v Jugoslaviji. Mi smo že neštetokrat zatrjevali, da je jugoslovanski narod v večini za republiko in da jo bo tudi dobil, če se ne bo rabilo proti njemu nasilja in da mu tozadevno mi **sedaj** ne moremo pomagati, ker smo zamudili priložnost. Sedaj se je to uresničilo.

* * *

Gospodje v Čikagi so rekli, da se bodo bojevali proti italijanski poželjivosti na mirovni konferenci. — To jim je izpodletelo. Druga točka je bila, da se bodo bojevali za republiko. — Republiko že Jugoslovani po teh poročilih sedaj imajo. — Izpodletelo jim je toraj tudi pri drugi točki. Kaj je še toraj čikaškim gospodom ostalo? — Odvračati ljudi od tega, da bi ne pomogli razstrganim in lačnim!

* * *

Mi smo pred več kot enim letom priporočali prostovoljno jugoslovansko akcijo. Prostovoljci, ki so bili v jugoslovanski armadi so sedaj na domačih tleh. Ako bi bilo te prostovoljce poslalo SRZ, mesto, da je bilo proti temu, ali ne mislite čitatelji, da bi bilo to v zelo veliko pomoč republikanskemu gibanju v Jugoslavi, kajti privrženci kraljestva, se ne bodo tako zlahka podali republikancem.

* * *

Prosveta je nešteto krat pisala, da naš narod v Jugoslaviji ne rabi materijalne pomoči. Z dne 31. marca pa prinaša pismo Jože Odor-ja iz starega kraja, v katerem piše: "Za denar vam ni treba skrbeti, katerega imamo dovolj, samo za kupiti NI NIČ.... Sploh je tukoj zelo žalostno, da ni za popisati." S tem urednik samega sebe bije po zobeh, ker sedaj prinaša dokaze proti neutemeljenosti svojih prejšnjih trditev! — To se pravi vleče za nos slovenski narod!

* * *

Ali veste, koliko manjka od 50 do 1000? — Ker manjka mnogo, zato taka poparjenost, — neprijetna zavest! Kaj ne gospodje v Čikagi? — Zato pa sedaj zmerjajo, da bi zakrili svoj fiasko!

* * *

Ali je gospodom v Čikagi znano,kam je izginil neki ček, ki je bil poslan 23. septembra 1918 iz Milwaukee za SRZ??

—o—

Pošiljanje pomoči v stari kraj.

Kdor je zasledoval originalna pisma v našem listu, je vsakdo lahko izprevidel, da je naš narod potreben pomoči in sicer v prvi vrsti razne obleke, kajti naš narod je v večini kmetski in se toraj z živežem že da pomagati na eden ali drugi način. Toraj o pomanjkanju obleke ni govora, da bi naši rojaki ne bili potrebni. Naše mnenje, je, ako ne veste velikosti oblek, česar morda ne ve nikdo, pošljite blago, nit, gumbe in šivanke, pa si bodo že sami napravili to, kar rabijo. In če ne veste kake čevlje poslati, kupite usnje, podplate in drugo, kar se rabi za čevlje. S tem bodete napravili neznansko veselje svojcem.

Od nekaterih ljudi smo slišali na primer, da pošiljatev skoz Pri Jugoslav Relief-u so na če-Pri Jugosloav Relief-u so na čelu osebe, katere so zaupanja vredne. Vsi zaboji, ko enkrat pridejo v skladišče so žavarovani ter bodo zavarovani tudi čez morje. Ko bodo zaboji naloženi na ladijo bo šla zraven posebna komisija, ki bo skrbela, da bodo vsi zaboji oddani na pošto in bo v pristanišču čakala, da dobi potrdilo od onega, ki bo zaboje prejel. Ako je dotičnik, na katerega je zaboj naslovljen umrl, bo zaboj izročen najbližnjemu sorodniku. Za dostavo in varnost v Jugoslaviji, jamči jugoslavanska vlada. Ako ima zaupanje v jugoslavansko vlado 12 milijonov ljudi, bodemo vendar imeli zaupanje v njo tudi mi, da bodo zaboji potom pošte izročeni naslovniku. Ladija, na kateri bo prepeljeno blago čez morje, bo vozila pod ameriško zastavo, to se pravi, da je pod zaščito ameriške vlade in da se ne bo tega smela dotakniti Italija.Ali ni toraj dovolj velika varnost?

Nekaj bi še želeli omeniti, kar se tiče naših rojakov iz Ljubnega, ki so žrtvovali že mnogo, da so nabrali lepo svoto za svoje reveže. Mi smo prepričani, da bi reveže razveselili in jim pomagali izvanredno mnogo, ako bi jim poslali podporo sedaj. Kdor hitro da, dvakrat da, pravi pregovor. Sedaj bi jim pomagali največ, ko ni mogoče kupiti blaga niti za denar. Potem, ko bo sklenjen mir, ko bodo trgovci iz raznih držav že poslali blago v Jugoslavijo, da ga tamkaj prodajo z dobičkom, si bo že vsakdo zamogel kupiti, ker kot se razvidi iz došlih pisem, niso na deželi brez denarja; proletarijatu v mestu pa manjka vse: Obleka, živež in denar.

Zatoraj mi priporočamo vsem, ki imajo svojce, da se jih spominjo sedaj s pomočjo, ko so v najhujši bedi, ko bo vaša pomoč največ zalegla; kajti te priložnosti ne boste imeli več, da vam ne bo žal, da niste svojcem pomagali tedaj, ko je priložnost trkala na vrata. Mi ne prosimo ničesar zase, ampak za naš siromašni narod. Kdor ima plemenito srce, in je usmiljen, ta ne bo iskal dlake v jajcu,katero išče le oni, ki ne misli pomagati prav nič. Odločiti se kmalu, samo do 15. aprila imate čas.

Uredništvo Slovenije.

—o—

Pismo iz starega kraja.

Rojak A. H. Zigoy, 450 National Ave. iz Milwaukee nam je dal na razpolago troje pisem, iz katerih prinašamo tukaj najvažnejšo vsebino kot dokaz, da so rojaki v stari domovini res potrebni naše pomoči, kar je v nasprodstvu s čikaškimi trditvami.

Sv. Križ, Vipavsko, 18. februarja 1919: V nepopisno veselje si nas spravil!!! Poljubljamo Te in pozdravljamo Tebe in Tvojo obitelj. Da, upamo, da je prestano trpljenje in nevarnost te krute vojne; utihnil je grom v katerem sva bila tudi jaz in Hinko, oziroma vsi; sedaj smo pa vsi zdravi, Tvoja mama, brati in sestre. V teh krvavih letih nam poleg lakote tudi bolezen ni prizanesla. Mama in sestrice so bile tudi bolne, pa so srečno prestale. **Tudi bi pomrli lakote, da ni mame bilo, katera je s čudesom vse premagala,** jaz in Hinko, sva bila pri mornarici, pozneje pa tudi na fronti. Sedaj sem doma, Hinko je pa v Trstu poročen in v železniški službi.— Jaz pa kot zaslomba vseh doma, ne vem kako začeti, ker sedaj se je začela **revščina v** naših krajih, pa upam, da se bode tudi to obrnilo.....

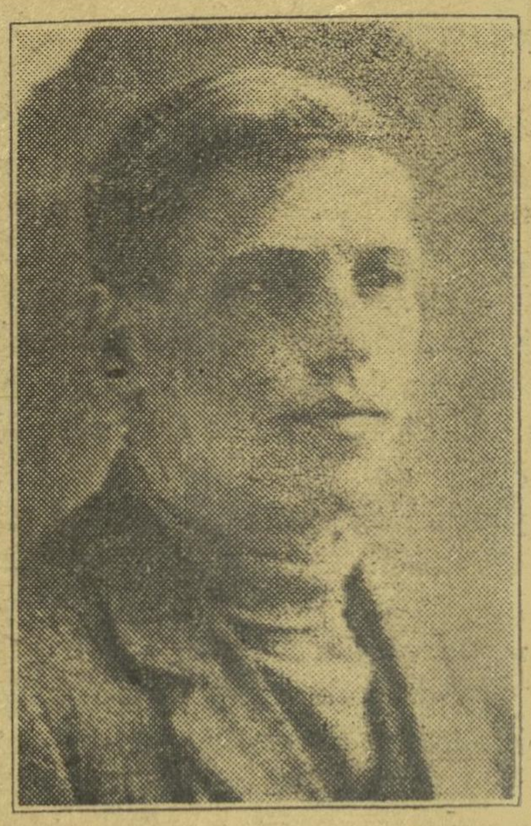

Brat Anton Cigoj
od Sv. Križa, pisec teh pisem.

Sv. Križ, 6. marca 1919..... Zdravi in živi smo vsi, kakor pred vojsko, katera nam je naložila neizmerno polno trpljenja in konečno takisto veliko skrbi se preživeti nadalje v teh grdih časih. Dado nam upanja in le vedno upanje, saj drugega tako ni. Ni zaslužka in iz "nič ni nič". Kar se je prej prihranilo, to se je porabilo v času vojske radi grozne draginje, kar seveda ni zadostovalo do konca. Med tem je bilo vprašanje radi živeža, "ako in kje", da bi se ga dobilo za veliko svoto. **Največkrt ni bilo niti mrvice pod streho. In največkrat se ni dobil živež tudi, ako bi ga z zlatom odtehtal.** Obleko kupiti so bili in so v stanu le premožni, ker je neizmerno vse drago. Zatoraj si nas res zelo razveselil, da nam hočeš pomagati, ker res smo na zadnjem koncu. Albert, pošiljamo ti mero od nas vseh (za čevlje)..... Dragi moj, res, da tukaj nam je tako, da moramo peti "Marija, k tebi uboge reve."

Sv Križ, 7. marca..... Okoli Gorice in tja do Volčje drage je vse uničeno; ni gozdov in ni hiš in mirnih vasi, v katerih je vladalo vedno veselje. Da, zemlja je dobila skoro drugo obliko. Sveta gora je prazen hrib, ker zidovje (kjer smo se mi podpisovali) in tudi zelenje je popolnoma uničeno. Vrhunci hribov so se na barvi spremenili,da so sedaj tudi poleti sivi. Hribčki kateri so bili po mnogokrat in po več metrov globoko prekopani po tulečih projektilih, so pa goli in rujavi. Marsikatera hiša je pustila le malo spomina za svoje prebivalce. Takisto tudi lepa narava; namesto krasnih nasadov štrli semintja kako brezvejno deblo; seveda tudi tem je rast usahnila. Skozi te pokrajine nekdaj cvetoči raj, se pa vlečejo razdrti, z bodeči žico prepreže-

(Dalje na 5. strani)

Slovensko-Hrvatska Zveza

V ZDRUŽENIH DRŽAVAH AMERIŠKIH IN KANADI.

Ustanovljena 1. januarja 1903 v Calumet-u, Michigan.

Inkorporirana 11. junija 1906 v državi Michigan.

UPRAVNI ODBOR:

Predsednik: Fr. Gregorich P. O. Box 29, Dodgeville, Mich.
Podpredsed.: John Agnich Grand Ave., Eveleth, Minnesota.
Tajnik: Anton Geshel. 5th. So. Borgo Block. Calumet, Mich.
Zapisnikar: Paul Shaltz. 209-7th. St. Calumet, Michigan.
Blagajnik: Vinc. Arbanas, First Nt'l Bank, Calumet, Mich.

NADZORNI ODBOR:

1) Predsednik: John J. Plautz 817 Scott St. Calumet, Mich.
2. Nadzornik: Joseph Lesac 817 Scott St. Calumet, Mich.
3. Nadzornik: Mathias Ozannich 7th. St. Calumet, Mich.

POROTNI ODBOR:

1) Predsednik: Mathias Chopp Elm St. Calumet, Michigan.
2. Porotnik: Anton Gerzin Grand Ave. Eveleth, Minnesota.
3. Porotnik: Frank Levstik P.O. Box 103 Aurora, Minn.

VRHOVNI ZDRAVNIK:

Dr. John S. Stefanez, 268 1|2 First Ave., Milwaukee, Wis.

ODVETNIK:

Antony Lucas 5th. St.Calumet, Michigan.

URADNO GLASILO:

Za Slovence: "Slovenija", 383 First Ave., Milwaukee, Wis.
Za Hrvate: "Hrvatska", 313— 6th. St., Calumet Mich.

OPOMBA: Vse dopisovanje kakor tudi vse, kar se tiče članstva, naj se pošlje na tajnika Anton Geshel, Slovenic Croation Union, Borgo Block, 5th. St., Calumet, Michigan.

Denar se naj pošilja na blagajnika Vincent Arbanas, 1st National Bank, Calumet, Mich.

Prošnje za pristop se naj pošilja na vrhovnega zdravnika John Stefanez 268 1|2 1st. Ave., Milwaukee, Wis.

Vse pritožbe se naj pošilja na predsednika porotnega odbora Math. Copp, Elm St., Calumet, Michigan.

Seje upravnega odbora se vrše vsaki četrti dan v mesecu.

Pisma iz starega kraja.

(Nadaljevnje s 4. strani)

ni jarki. Potem si saj nekaj lahko predstavljaš to strašno borbo. Grozot pa ni za popisati. Tudi si lahko predstavljaš nevarnost in negotovost naše družine, katere so prestali vsi v taki bližini. — Družina Cigoj.

—o—

Važno za vse Jugoslovane!

SNZ nam je poslala obvestilo, da je ustanovila poseben informacijski urad, ki ima namen dajati potrebne informacije domačim in tujejezičnim časopisom o položaju v domovini, o upravičenosti jugoslovanskih zahtev proti imperialističnim italijanskim težnjam; aranžiral bo predavanja med amerikanci ter deloval na vso moč za prospeh pomožne akcije za jugoslovanske sirote.

Italijanska vlada je ustvarjala naklonjenost med ameriškim narodom za svoje imperialistične zahteve z lažmi potom ljudi, ki jih je pošiljala in jih še ima sedaj po Ameriki, kot so čitatelji zomoglo to razviditi v zadnji številki Slovenije o B. Roselli-ju. Posamezniki težko na to odgovarjajo, ker ali da niso zmožni angleščine, ali da niso dovolj podkovani v vseh rzmerah, kako stvarno odgovoriti, če kaj takega čitajo v angleškim časopisu; zatoraj je tak urad najsižebo pod vodstvom ene ali druge politične stranke neobhodno potreben proti italijanski propagandi in blatenju. Toraj če kak posameznik najde kaj takega v kakem angleškem časopisu, naj taistega pošlje na spodaj označeni naslov, da odgovori na njega informacijski urad.

Naslov za ta urad je: Informacijski urad, Room 1130, Schofield Bldg., Euclid Ave and 9th St., Cleveland, Ohio.

—o—

Pomanjkanje v Jugoslaviji

Mr. Herbert Hoover, mož, ki je pooblaščen od predsednika Zjedinjenih držav, da skrbi za hrano lačnim narodom, je poslal na American-Jugoslav Relief sledečo brzojavko iz Evrope: "Jaz odobrujem načrt American-Jugoslav Relief. Herbert Hoover.

Nadalje opozarjamo rojake na sledečo brzojavko Mr. Hooverja, ki je obiskal Jugoslavijo in brzojavlja v Ameriko: Položaj malih otročičev v slovenskih in hrvatskih krajih je tak, da se mora človeku srce raztopiti od žalosti, in edina pot, da te nedolžne stvarice obdržimo pri življenju, je hitra pošiljatev hrane. Ameriški odbor Reliefa upa, da se bodejo ameriški Jugoslovani hitro in plemenito odzvali. Ker je vse delo pod ameriškim nadzorstvom, pod upravo ameriške vlade, se garantira vsakomur, da pride blago na določeno mesto.

Poleg tega prihaja brzojavka iz Pariza, da so Italijani odpravili vsako blokado, katero so kdaj skušali uvesti, in da se od strani italijanske oblasti ne bo več skuša'o zapirati jugoslavanskih pristanišč. Toraj je odstranjena zadnja ovira.

Pred gostilno se ustavi potujoč človek in pozdravi krčmarja.

"Hvaljen...če prosim, ubog vandrovec... če bi mi dali kaj piti."

"Tam le je vodnjak!"

"Če dovolite se bom pozneje umil, prej bi prosil za kak požirek..."

Diurnist Flika stopi pred svojega uradnega predstojnika in prosi 50 kron predujma.

"Kaj—celih 50 kron hočete predujma? Kaj pa, če bi jutri umrli?"

"Gospod predstojnik! Oprostite, jaz sem sicer reven, a pošten! Mežnar Jožef Zarukanec pride po važnih opravkih v mesto in se po daljšem razmišljevanju odloči, da se da pri mestnem brivcu briti in lase striči.

"Klanjam se! Izvolite! Briti, kaj ne in lase striči—takoj, takoj! Izvolite! A najprej bomo pa glavo oprali. Silno prašna je, čudovito prašna. Bogme, še nikoli nisem kaj takega videl."

"Le pustite!"

"A, 'bogme, silno prahu imate v laseh."

"Osel—saj to ni prah, ampak caherlin!"

ZAHVALA

V imenu siromakov se zahvaljujemo vsemu občinstvu, ki nas je posetilo v tako obilnem številu. Lepa hvala slov. pev. klubu Zvon, igralcem predstave in obenem tudi naši domači godbi za trud, ker so nam brezplačno igrali. Nadalje se moramo zahvaliti Maksu Kodel za njegovo deklamacijo kakor tudi ljubenskim gostilničarjem za njihove darove. Nad vso pričakovanje so nam priskočile na pomoč milwauške ljubenke in druge, da smo dobile za njih darila okoli $200. Prezreti ne smemo tudi rojaka Math Cirej iz Rawlins, Wyo., ki se je spomnil sirot v starem kraju ter poslal $5.00. Čisti dobiček od veselice znaša$560.20 tako da imamo sedaj vsega skupaj na banki $1237.06, kateri so namenjeni za revne iz občine Ljubno.

Odbor Ljubenk.

ZDAJ JE ČAS, DA POPRAVITE VAŠO HIŠO!

SLOVENSKI KONTRAKTOR

LOUIS SUBAN

396 – 4 Avenue, vogal Mineral Street

Ako imate kaj pri hiši za popraviti, kar spada v mizarsko ali kontraktorsko stroko, ali ako želite postaviti novo hišo, vam to napravi najceneje vaš rojak hitro in po nizki ceni, da bodete zadovoljni s storjenim delom.

"CIGANI"

šaloigra v 3 dejanjih bo vprizorjena
OD. DRAM. ODSEKA "LILIJA"
V HARMONIE DVORANI
V NEDELJO DNE 6. APRILA

Igra bo predstavljana dvakrat

popoldne ob 2:30 in zvečer ob 7:30

Vstopnina za popoldansko predstavo 25c
Vstopnina za večerno predstavo 40c

STATEMENT OF THE OWNERSHIP, MANAGEMENT, CIRCULATION ETC., REQUIRED BY THE ACT OF CONGRESS

Of Slovenija, published weekly at Milwaukee, Wis. for April 1st 1919.

State of Wisconsin
County of Milwaukee

Before me, a notary Public in and for the State and County aforesaid, personally appeared Frank X. Veranich, who, having been duly sworn according to law, deposes and says that he is the owner of the Slovenija and that the following is, to the best of his knowledge and belief, a true statement of the ownership, management etc.

Publisher, Editor, Managing Editor and Business Manager: Frank X. Veranich, 383 — 1st Ave., Milwaukee, Wis.

Owner: Frank X. Veranich.

Bondholders: None. — Mortgagee: The Linograph Co., Davenport, Iowa.

Frank X. Veranich, owner.

Sworn to and subscribed before me this 27th day of March 1919

Leo Zakrajšek, Notary Public

O Jugoslav Relief-u

(Nadaljevanje s 1. strani.)

lastnina stanovalcev Združenih držav; 2) ker bode ladija plula pod ameriško zastavo; 3) spremljal bode to ladijo poseben odbor ameriških državljanov, ki so obenem državni uradniki Združenih držav.

Zakaj se računa 15c od funta?

ODGOVOR: Ko ste vi oddali svojo pošiljatev našemu zastopniku, mora on plačati: 1) Za tiskovine in poštnino; 2) delavca, ki bode delal v skladišču, da bode odpiral zaboje, da se pregledajo in izpisoval naslove na zabojih, ki pridejo od drugod in te zaboje zopet zabijal in urejeval; 3) za prevoz zabojev iz skladišča na postajo; 4) prevoz na železnici od postaje, kjer se zaboj odda do luke, kjer bode čakal parnik; 5) prevoz zabojev iz železnice na parnik; 6) uporaba pristanišča; 7) za zavarovalnino vaših zabojev v skladišču, na železnici in na parniku; 8) vse druge morebitne stroške. — Ako pa bi od tega denarja še kaj ostalo, kupili bomo potrebnih stvari za najpotrebnejše družine v domovini.

Zakaj mora biti zaboj samo gotove velikosti?

ODGOVOR: Zaboj mora biti 3 čevlje dolg, 2 čevlja širok in 2 čevlja visok ali pa: 3 čevlje dolg, 2 čevlja širok in 1 čevelj visok, narejen iz desk, ki so najmanj tri četrt inče debele.

1) Ker je to velikost, kakoršno zahteva tudi ameriški Rdeči križ za vse svoje pošiljatve v prekomorske kraje; 2) Ker je to najbolj primerna velikost za nakladanje in ureditev v parniku; 3) Ker je potreba, da so ti zaboji močni, ker za pošiljatev v slabem zaboju nihče ne more dati zagotovila, da pride cel zaboj na naslovljeno osebo. Zato dobro napravite zaboj ter ga trdno napolnite, ker drugače vam ne moremo dati zagotovila, da bode zaboj prišel na določeno mesto.

Jugoslav Relief
711 Monadnock Bldg,
Chicago, Ill.

—o—

Kislo grozdje.

(Piše reporter Šilopik)

"Kjer je šilo, tam je tudi dreta" so napisali v svojem listu gospod, ki so leta 1908 pisali, tedaj ko sta padla kot nedolžni žrtvi avstrijske avtokracije in nemštva rojaka Lunder in Adamič, da če človek pade za narodno stvar, je ravno tako, kot če bi poginil konj na cesti. In ta gospod so sedaj zelo, zelo narodni, da še skoraj preveč, tako bi si mislil tisti, ki jih ne pozna. Šilopik pa bi k zgornji izjavi dodal, tako, da bi se glasila: "Kjer je šilo, tam je tudi dreta, zadaj pa oseba, ki s šilom pika, z dreto pa zašije, da bolj drži.' To delo pa z veseljem opravljam jaz, ker vem, da je nujno potrebno in da to gotove gospode neznansko boli, kajti resnica v oči bode.

Oh, kako fletno bi bilo na svetu živeti, če bi vsi ljudje samo kimali in nič mislili, je pobožna želja gospodov v Čikagi, ki se love za zadnje bilke. Res sramota, da, škandal je, pravijo gospodje! Kaj toraj narediti, da jim zamašimo usta. Brihtne glavice vedno pogruntajo kaj brihtnega in zato so pogruntale: "monarhist", jim recimo in naši bodo pokimali in rešena bo naša čast. Ampak gospodje so vrezali!

Pregovor pravi: Lepa beseda lepo mesto najde." Zdi se mi, da so se nekateri gospodje uredniki že malo izpreobrnili; tako vsaj izgleda. Dva lista sta v zadnjem času že pričela pisati dostojnejše, bojim se pa, da bi ne padla nazaj v staro močvirje. Zato sta pa pričela voditi ozmerjevalno in podivjalno politiko, pravzaprav ne politike, ampak osebnost, urednika Glas Naroda in Sloge. Šilo bo treba zdaj nabrusiti proti njima.

Nikar pa si naj nikdo ne misli, da bodo "nožne granate" prigotovem listu s svojo zavijalnostjo koga uplašile; najmanj pa Šilopika. Taisti, katerih se tiče, naj vedo, da kadar vrabec pocrkuje, ta zmerja in kriči na vse pretege.

* * *

V nedeljo sem imel čast biti prisoten pri dobrodelni prireditvi, katero so priredile "Ljubenke". Čast svojemu imenu so rešile v polni meri; ne samo, da se je prireditev obnesla izvanredno sijajno, za kar gre čast požrtvovalnosti vsem Ljubenkam in Ljubencem, ampak tudi igri "Bratranec", v kateri je bilo zelo mnogo ljubezni. Igra je izpadla dobro, ker so jo predstavljali skoraj sami stari igralci; posameznih igralcev pa se je nemogoče dotikati, ker ni bilo programov, da bi vedel kaj je kdo.

NAPRODAJ GROCERIJA

poceni z vsem blagom in četrt akra zemlje. Je šest sob, kopalnica, električna razsvetljava, pralnica in klet v lepi in dobri soseščini. Vprašajte na

930 — 77 Avenue
Tel. West Allis 537-X
E. R. Martin

MRS. J. BERANEK
BABICA

ki je bila prej na 346—1st Ave, se je povrnila iz Californije, se bo nahajala na **357 Nat'l Ave.**
Telefon Hanover 1110

KJE JE?

Spodaj podpisana bi rada izvedela, kje se nahaja JOE DELEJA, po domače Kubelj, doma iz Pobrež, fara Rečica v Savinjski dolini na Sp. Štajerskem. Imava mu dosti sporočiti zaradi njegovega svaka, ki je umrl v Milwaukee. Če kdo ve za njegov naslov, prosim, da ga naznani, če pa sam to čita, pa se naj oglasi za več podrobnosti na
Joe Presechnik, 310—2nd Ave,
ali pa na **Joe Krebs, 833 Hilbert St., Milwaukee, Wisconsin.**

Poldrugi miljon žensk na Angleškem se ne bo nikdar poročilo.

London — Na Angleškem je poldrugi milijon žensk, ki ne bodo imele nikdar priložnosti se poročiti, tako izjavlja Miss Norah March, urednik lista "National Health". V letu 1917 je bilo 1,337,000 za možitev godnih žensk več kot za ženitev godnih moških. Od tega časa so k temu prišle še vojne izgube v letu1918

Amerika ima mnogo "pečlarjev", ki bi se radi ženili, pa se ne morejo, ker ne dobe tovarišice. Po sklenjenem premirju bo Amerika dober trg za to veliko zalogo na Angleškem.



ALI SE HOČETE OZDRAVITI?

Ali veste, da G. G. WASISCO, D. C. CH. C. zdravnik kiropraktike ima največji in najboljši X-žarčni laboratorij v Milwaukee. Ako zamorete najti kje drugje boljši X-žarčni stroj v Milwaukee, dobite $500.00 v denarju. Osebe, ki so bile v raznih bolnišnicah pravijo, da niso še videle take priprave. Bolniki od povsod ozdravijo, ker se najde vzrok bolezni z X-žarčnim strojem ter se vzrok odstrani. Ležeče je na vas, da preiščete to, ako ste bolni.

Mnogi bolniki, ki se niso mogli ozdraviti z drugimi metodami, so danes zdravi; imeli so revmatizem, bolezen na ledicah, v črevesju, srcu, pljučih, želodcu, glavobol, Sciatica Neuritis, nervoznost, izgubo teka, paralizo in druge bolezni. Toraj če ste bolni, pojdite in obiščite

G. G. Wasisco, D. C. Ph. C.
306–7 Juneau Bldg., vogal 1st Ave. in Mitchell Str.
Najboljši X-žarčni laboratorij v Milwaukee.



Najstarejša banka v Wisconsin

Mi plačamo 3 odstotke obresti na hranilne vloge.

MARSHALL & ILSLEY BANK
PODRUŽNICA NA JUŽNI STRANI: 374 NATIONAL AVENUE

Superior zopet moker.

Pri volitvah v torek so dobili mokri volilci v Superior, Wis. zraven Dulutha 7 glasov večine. Mokro je postalo tudi mesto Ashland. V Chicagu, Ill. so dobili mokri 3 proti ena, akoravno so volile tudi ženske.

Izvrstno vino!
Doma pridelana kapljica!
Louis Bewitz
GOSTILNA
5226 National-av West Allis
Toplo priporočam rojakom svojo popolnoma na novo urejeno gostilno, kjer lačne napojim in žejne nasitim.

AHRENS and VAHL
Obuvala za vso družino
355 GROVE STREET

PRIPOROČILO.
Otvoril sem novo
GOSTILNO
in restaurant
na 541 Park Street
(vogal 5th Ave)
ter se priporočam rojakom za dobrohoten poset.
FRANK MARKELC

Rojakom, prijateljem in znancem naznanjam, da sem otvoril na novo urejeno
GOSTILNO
kjer bodem lačne napojil in žejne nasitil. Poleg velike čaše pive in fine Raguze, so vam na razpolago izvrstne smodke. Cenjenim rojakom se priporočam za blagohoten obisk.
FRANK BOVHAN
1501 So. 8th Street, Sheboygan, Wis.

Zastopništvo za vozne listke
amešriko-evropskih
PAROBRODNIH ČRT
lastnik
IVAN A. MAROHNIČ
JAVNI NOTAR
124 — 5th STREET . .
Izdelujem potrdila in vse druge postavne dokumente
Telefon Grand 3112

GEO. A. SLATTERY
Pogrebnik
6418 Greenfield Ave, W. Allis
Telefon West Allis 246-X

MIKE KIRN
309 Ellen-st. vogal Russell-av
Vzamite Delaware karo na Clinton
Telefon Hanover 2152
GOSTILNA
Za čašo piva rumenga
Pri men' rojak le nikel da

JOHN BERANEK
ključavničar in brusač
se nahaja sedaj
357 Nat'l Ave vogal Greenbush
Telefon Hanover 1110

NAPRODAJ 100 AKROV
farma v Ashland okraju z dvema hišama, s hlevom in drugim potrebnim gospodarskim poslopjem. Sosedje so Slovenci iz Milwaukee. Vprašajte
JOHN ARNIČ
416 National Ave, Milwaukee

ODDA SE V NAJEM ALI PRODA na lahke pogoje veliko poslopje, pripravno za boardinghouse
Vprašajte na 377—2nd Avenue.

Prvi slovenski pogrebniški zavod

Priporočam slavnemu občinstvu svoj zavod, kjer boste zadovoljni.

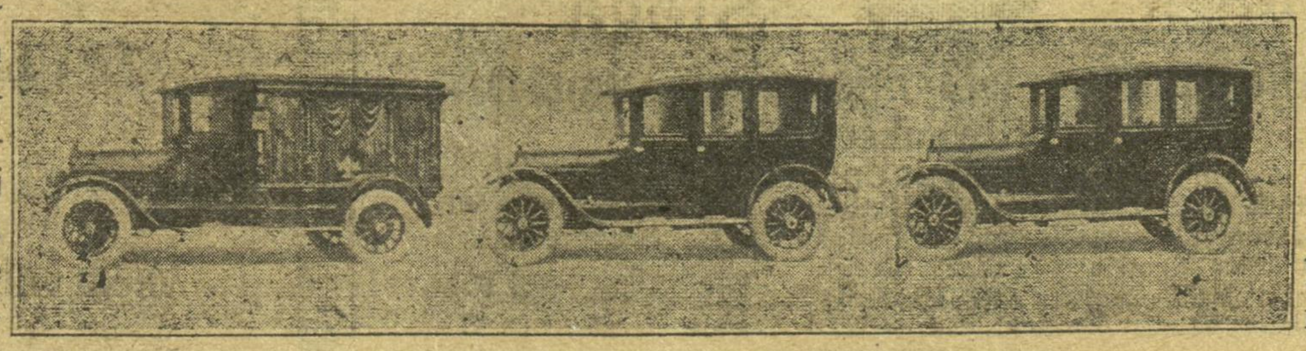

Avtomobile dobite za vse potrebe, zlasti za slučaje krstov porok in pogrebov.

FRANK FRANČIČ
UNDERTAKER 311—2nd AVE.
Telefon stanovanja: Hanover 4109-X — office Hanover 4497
Na pozive se posluži vsaki čas ponoči in podnevi. Kadar me rabite, oglasite se ali telefonirajte!

Avgust ZAJC
GOSTILNA
IN PALM GARDEN
500 National Ave.,
Milwaukee, Wis.
PLES VSAKI DAN
Imam na razpolago posebne sobe in prenočišča za potujoče rojake. Točna in dobra postrežba. — Telefon Hanover 3277

Farma
naprodaj velika 10 akrov z dobro hišo, čez 115 sadnih dreves, vinsko trto, četrt ure od mesta in pet tovaren ob concrete-rd. v Michigan. Primerno za takega rojaka ki želi majhno farmo, ter želi delati pozimi, v tovarni in kaj posebe zaslužiti. Zraven je Pfister in Vogel usnjarna.
Vprašajte pri Math Šetina
366 Reed St. Milwaukee, Wis.

MELLWOOD
WHISKEY
100 PROOF, $2.25 za steklenico
177-6TH ST., HOTEL OXFORD

ALI STE BOLANI?

Moški



DR. LYTLE ZDRAVI NA ZNANSTVENI NAČIN MNOGE BOLEZNI MOŠKIH.
Drugi vzrok, ki napravlja mnoge bolezni je zastrupljenje krvi, kar zahteva ne samo, da se človek takoj ozdravi, ampak da rabi najboljša zdravila; v mnogih slučajih je potreben glasoviti Dr. Ehrlichov lek, za katerega je dobil Nobelovo nagralo. Ta zdravila so poznana pod imenom "Salvarsan" in Neo Salvarsan.
Dr. Lytle zdravi tudi druge bolezni kot zastarane bolezni živcev, krvi, srca, jeter, mozeg, reumatizem paralizo, zaprtje, neprebavljanje, naduho katar, hemoroide, prisad, neuralgijo in slaba prsa. Vse bolezni se zdravijo po najnovejših metodah in hitro.

Ženske
Vsaka žena, ki pozna svoje stanje, se zamore počutiti dobro, biti močna ter imeti lep čist obraz, imeti lepo telo in vse, kar jo dela krasno. V sedanjem času imamo malo žen, ki ne trpe na kaki bolezn, največ na ženski bolezni. Zato je mnogo vzrokov kot na primer slabo zgrajen sistem, vedno delo in skrb, ki muči mnoge. Je pa tudi mnogo drugih vzrokov kot slabi živci, ki povzročajo druge bolezni, največ ženske bolezn.i Znaki bolezni so sledeči: glavobol, vrtoglavica, zaprtje, bolečine v križu plin v želodcu, bljuvanje, izpuščaji in rane na koži, revmatizem kašelj in naduha.

POZOR! PREISKAVA ZASTONJ —Ako pronajdemo, da ne moremo ozdraviti vaše bolezni, vam bodemo to povedali. Po naših novih metodah smo ozdravili mnoge bolezni, za katere so rekli drugi zdravniki da so neozdravljive, ker so rabili pri zdravljenju svoje stare metode.
Ozdravili smo na stotine bolezni. Zakaj bi se ne ozdravili vi. Dr. Lytle vas vabi, da pridete k njemu takoj, da vas preišče brezplačno. Pri njem se zamorete razgovoriti v vašem jeziku.

Dr. LYTLE
230 GRAND AVE.
soba 6
MILWAUKEE, WIS.
Uradne ure: Od 9. dopoldne do 8. zvečer. Po nedeljah od 9. do 12. dopoldne.

Ako želite imeti lepo domačijo — biti neodvisen od delavskih razmer in postati sam svoj gospodr?
TUKAJ SE VAM NUDI NAJBOLJŠA PRILIKA.
Northern Michigan Land Co., ki lastuje na sto tisoče akrov najrodovitnejše zemlje v gorenjem delu države Michigan, je tudi nam Slovencem odmerila v Chippewa County nekaj tisoč akrov najboljše zemlje za naselitev pod jako ugodnimi pogoji.
Na 80 ali več akrov obsegajočo farmo se vam ščisti 10 akrov, postavi novo hišo, prostorno štalo in tudi vodnjak, pumpo. K tem dobite 2 konja z vprego in vozom, 2 kravi, 2 svinji, 25 kokoši in farmo opremi z vsem potrebnim poljedelskim orodjem za uspešen začetek.
Ta oddelek leži poleg mesta in železniške postaje dveh prog, kjer so trgovine, šole, dobra pota in trg za nakup potrebščin kakor tudi naprodaj pridelkov. Lepe in velike farme, in naseljeno vsenaokrog. Zemlja jako rodovitna, še mnogo raznovrstnega trdega lesa za kurjavo, stavbe kakor tudi naprodaj. Lep in zdrav kraj, dobra voda, in jako dobra klima za splošno poljedelstvo in živinorejo. Divjačine za jago in dobrih rib je v obilici v tej okolici.
Pogoji za nakup so tako ugodni, da zamore vsakdo, ki se količkaj potrudi, priti do lepe domačije. Malo naplačilo in 15 let časa za izplačati.
Ne zamudite te prilike. Pridite, ali pa pišite po podrobnejša pojasnila.
Izrežite to, napišite svoj naslov in pošljite na:
Prosim pošljite mi brezplačno vse podrobnosti in natančna pojasnila glede vaših farm. Moj naslov je: — IME .....
Natančen NASLOV .....
KRAJ ..... DRŽAVA .....
NORTHERN MICHIGAN LAND CO.
DEP. A. M. CASWELL BLOCK, ROOM 309
MILWAUKEE, WISCONSIN

Britke izkušnje dveh Madžarov.

Dva Mažara sta se napotila iz Fairport Harbor proti New Yorku, da dobita priliko in parnik ter se odpeljeta domov v ljubo madžarsko deželo, kjer vladajo čikozi in plešejo divje hčerke pustin poskočni "čardaš". Dospela sta v New York all right, toda tu jih je zadela nesreča. Bila sta oblečena v navadne, takozvane "ta pametne hlače" ali overalls in sta hotela kar v taki obleki na ladjo. Ne boš, je dejal kapitan parnika, predno vas vzamemo na parnik, pojdita in se dostojno oblecita. Če ne vesta mogoče kje se dobi obleka imam tu na parniku nekaj čedne obleke, katero lahko za male denarja dobita. Kaj sta hotela mongolska sinova? Sleči sta se morala, kajti domovina jim je bila še vedno ljubša, kakor raztrgane overalls. Toda siromaka, doživela sta veliko razočaranje. Navzoči so bili uradniki Zjed. držav, ki so to opravo malo natančneje pregledali in glej ga spaka, vsak Mažar je imel skoro $9000 zašitih v overalls: Ali sta državljana? Ne, nisva, je bil odgovor. Vsak plača $500 davka, povrhu tega pa mora še nazaj odkoder sta prišla, kajti taki, ki niso državljani, ne morejo v stari kraj, dokler niso v redu vse uradne listine.

Tako sta plačala vsak po $500 davka, kateremu sta se hotela izmuzniti, a pretečeni petek sta po "šub" prišla nazaj v Fairport Harbor, kjer sanjata sedaj o lepi Mažarski in o lepih deklicah, katerim sta hotela prinesti toliko lepih do arčkov za "srčni balzam". Oj ti kruti svet, ti!

"Naj že bo karkoli, vsak človek prizna, da je doživel dan, ki je bil najlepši v njegovem življenju."
"Blagor tistimu, ki more reči, da je ta dan bil noč."

Mati: "Oh—model si postala! Brez obleke te slikajo! Oh—oh! Nesrečni otrok! Ali si kaj mislila, ko si se tistemu slikarju prvič gola pokazala?"
Hči: "Nič—saj on tudi ni bil oblečen."

Jugoslov. Zveza Podporna "Sloga"

VSTANOVLJENA L. 1914 INKORPORIRANA L. 1915

Sedež: Milwaukee, Wis.

UPRAVNI ODBOR:

Predsednik John Čamernik, 620 National Ave, Milwaukee, Wis.
Podpredsednik: Leop. Zorko, 827 Indiana Ave., Sheboygan, Wis.
Tajnik: John Krainc, 408 Park Street, Milwaukee, Wisconsin.
Blagajnik: Ralf Čeplak, 504 Mineral St., Milwaukee, Wisconsin.
Zapisnikar: Frank Čandek, 454 — 53rd Avenue, West Allis, Wis.

NADZORNI ODBOR:

I. nadzornik: John Ocvirk, 448 — 51st Avenue, West Allis, Wis.
II. nadzornik: Ignac Kušljan, 229 — 1st Avenue, Milwaukee, Wis.
III. nadzornik: John Lenko, 300 — 1st Avenue, Milwaukee, Wis.

POROTNI ODBOR:

I. porotnik: John Rezel, 5122 National Avenue, West Allis, Wis.
II. porotnik: Anton Zorman, 1016 Ky. Avenue, Sheboygan, Wis.
III. porotnik: Fr. Zakrajšek, 117 Webster St., Pt. Washington, Wis.

POMOŽNI ODBOR:

Martin Rop, 379 National Avenue, Milwaukee, Wis.
Anton Sem, 298 — 4th Avenue, Milwaukee, Wis.
Joe Krainc, 369 First Avenue, Milwaukee, Wis.

Vrhovni zdravnik: Dr. P. Langland, National Ave. in Grove St.
Seje gl. odbora se vrše vsako tretjo sredo v mesecu ob 8. popoldne pri tajniku John Krainc, 408 Park St. — Pri J. P. Z. Sloga se lahko zavarujete za $1000.00, $500,00 ali $250.00 posmrtnine in za $1.00 ali $2.00 dnevne bolniške podpore ali le za posmrtnino.
Uradno glasilo: SLOVENIJA.

Zapienik redne mesečne seje gl. odbora J. P. Z. Sloga dne 19. marca 1919.

Predsednik otvori sejo ob 8. uri zvečer. Navzoči so: J. Čamernik, J. Krainc, R. Čeplak, F. Čandek, J. Ocvirk, I. Kušljan, J. Lenko, A. Sem in Joe Krainc.

Prečita se zapisnik prejšne seje in sprejme.

Poročilo tajnika in blagajnika se vzame na znanje. Prečita se dopis Jugoslovanskega pomožnega odbora, v katerem se apelira na zvezo za pomoč. Sprejeto, da se za enkrat ne more podvzeti nobenih korakov, ker ni dosti uradno in ker se ne ve, kako obstoji omenjena organizacija. Se počaka, da se dobi potrebne podatke do prihodnje seje.

Prečita se dopis dr. Napredna Slovenka št. 6, v katerem se pritožujejo radi nekega nereda ter prosijo, naj bi prišla dva odbornika na njihovo sejo, da podata potrebna pojasnila. Izvoljena sta Čamernik in Krainc, da se udeležita seje.

Bolniška podpora Rozalija Plešec se zadrži do prihodnje seje, da se dobi več informacije. Tajnik predloži zdravniško spričevalo sestre Francis Remšek. Sklenjeno, da se vrne spričevalo društvu, da se dobi več informacij. Zadrži se bolniška podpora Jozefa Trante do prihodnje seje, da se dobi več informacij.

Tajnik predloži izid glasovanja tretjega porotnika. Izvoljen je John Wohlgemuth. Glasovanje za povišanje plače gl. blagajniku je izpadlo povoljno; ploča se mu je zvišala na$50.00 letno.

Brat predsednik zaključi sejo ob 10:30 zvečer.

Frank Čandek, zapisnikar.

NAZNANILO

V nedeljo dne 13. aprila se vrši veselica društva Naprednost Slovencev št. 3, J. P. Z. Sloga v Harmonie dvorani.

Tem potom se prosi člane izobraževalnih društev in klubov, posebno pa člane in članice naše zveze, da se v obilnem številu udeleže naše zabave.

Program bo nadvse zanimiv in bogat. Zvečer bo vprizorjena štiridejanska šlaloigra "Gospa, ki je bila v Parizu" in pevski prizor v narodni noši "Od železne ceste". Vstopnina je 25c in pri vratih 35c.

Veseličn̄i odbor.

Naznanilo.

M'ad. Sam. Pod. Društvo. Lilija priredi izlet s piknikom dne 29. junija 1919. na Kušljanovi farmi; zatoraj prosi slavna društva, da bi ne priredila kaj sličnega omenjeni dan.

Piknik se bo vršil tudi v slabem vremenu, posebno še z večjim navdušenjem, v slavo prostovoljni pijači, katero nam nameravajo suhači odvzeti 1. julija.

Odbor

Na ženitovanskem potovanju nahajajoča se novoporočenca dobita v romantični dolinici slikarja, ko je ravno slikal staro zanimivo cerkvico. Novoporočenca se mu približata in nevesta vpraša:

"Ali dovolite, gospod slikar, da se malo pomudiva pri vas? Rada bi gledala kako svojo umetnost izvršujete"

"Ne ne, ne!" je hitro zakllical slikar. Vidva bi meni tudi ne dovolila gledati, kadar svoje umetnosti delata."

"Toraj si se s svojo ljubico zopet pobotal. Koliko časa pa si se moral truditi, da ti je odpustila?

"Celo noč."

Farovška kuharica Barba je dobila svetinjo za štiridesetletno zvesto službovanje. Mežnar Matevž je iz same zavisti postal melanholičen. Ko je to župnik zapazil, ga je poklical k sebi ter ga vprašal, kaj da mu je.

"Jezim se, ker ni nič pravice na svetu."

"Kako to?"

"Nič je ni! Vi ste z Barbo vedno lepo ravnali, pa je dobila svetinjo za štiridesetletno službovanje, moja žena pa ravna z menoj že petinštirideset let grdo, pa vendar ne dobim svetinje."

ZA GLADNE IN NAGE V STAREM KRAJU!

Vsem onim rojakom, kateri bodo pošiljali svojcem v stari kraj obleko in obuvalo, naznanjam, da jim bodemo dali posebno nizke cene.

SIMONC CO. 416 Nat'l Ave Milwaukee

Za pošteno postrežbo in nizke cene jamčimo.

Brata SIMONC 5203 Nat'l Av West Allis

Rojakom na West Allisu in okolici se priporočam za izdelovanje in čiščenje oblek vseh vrst.

John Rezel
obrtni krojač
5122 National Ave., West Allis, Wis.
VSAKOGAR SE ZADOVOLJI in DELO GARANTIRANO
Telefon West Allis 456-L.

FRANK PRAH
GOSTILNA
in Boardinghouse
870 Kinnickinnic-av
(vogal South Bay St.)
Telefon Han. 3242-R
Se priporočam rojakom za blagohoten obisk.

Frank Ermenc
300 MINERAL ST.
Edini slovenski pogrebnik
Na razpolago po dnevi in po noči.
AUTOMOBILI
za pogrebe, krste in poroke.
Cene nižje kot kje drugje.
Telefon Hanover 1227

Telefon Hanover 2410
Dr. EDWARD CASEY
Zobozdravnik
Odprto tudi zvečer od 7.—9.
204 Stumpf & Langhof Bldg
(Grove st. in National ave)

RAZPRODAJA
eno tretjino znižana cena
POHIŠTVO, PREPROGE, PEČI,
IN POSTELJNINA
Za vsako blago se garantira in dostana dom.
BADGER FURNITURE AND RUG HOUSE
306 GROVE STREET
pol bloka severno od National Ave

Gospodična Mila se je zaradi brespomembne malenkosti bridko razjokala. Njen ženin jo ljubkuje in tolaži.

"Ali ljubica presrčkana, nikar ne jokaj!"

"Zakaj ne? Vsi pravijo, da mi dobro pristoja."

PRVA SLOVENSKA TRGOVINA
302 Grove St.
(Med So. Pierce in Nat'l Ave.)
(Tel. Han. 2072)

Dobili smo novo zalogo fantovskih oblek od starosti 2–14 let. Cene $3.75 do $6.50. Obleke so vredne od $8.00 do $10.00.

Na izbiro je tudi mnogo raznovrstnega moškega blaga, moških oblek, svilenih srajc, hlač itd.

Se priporočam za obilen obisk

J. BREZNIK

