LOTITE SE JE, NI TEŽKA

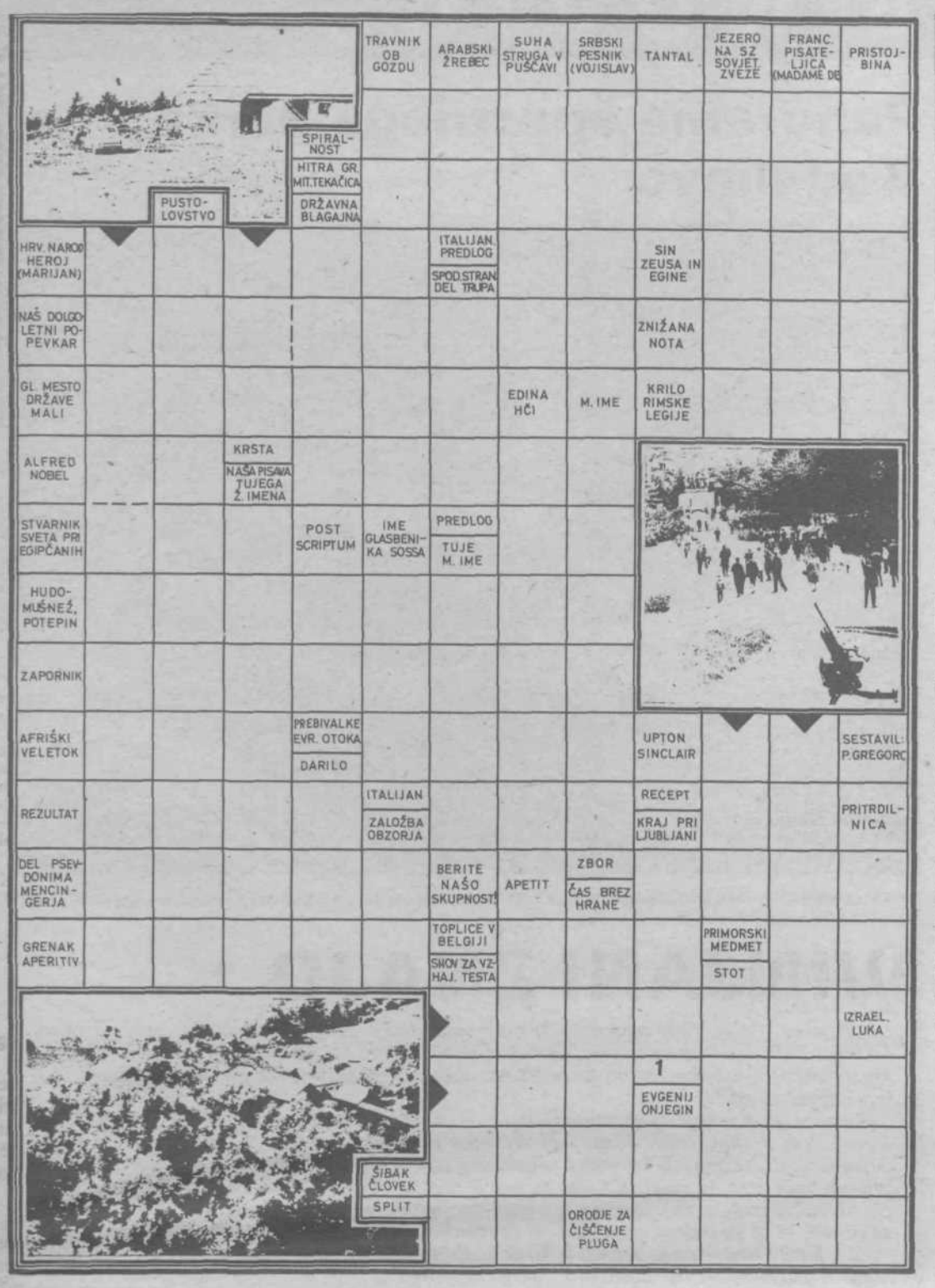

Kratke novice s terena

Skrb za mladi rod

Moščanske delovne organizacije vsako leto veliko prispevajo za preventivno okrevanje socialno in zdravstveno ogroženih otrok iz občine.

V juniju je občinska zveza prijateljev mladine Moste-Polje prejela iz Totre zajetno pošiljko ščipalk za perilo, vrvi iz plastične mase in 10.000 dinarjev v gotovini, medtem ko je Saturnus že prej prispeval držaje za gugalnice, brezplačen prevoz materiala v Zambratijo ter 10.000 dinarjev v gotovini.

Pomoč so obljubili še Žima, Papirnica Vevče in nekatere druge moščanske delovne organizacije.

Res, hvale vredna skrb za mladi rod!

KRITIKA PROGRAMA

Ob zaključku šolskega leta je občinski odbor Rdečega križa povabil na posvetovanje mentorje mladih članov Rdečega križa z vseh šol naše občine. Po skrbno pripravljenih poročilih je sledil živahen razgovor. Učitelji so menili, da je program dela zelo natrpan in časovno neenakomerno razdeljen. V bodoče bomo pripravili tečaje prve pomoči že v začetku koledarskega leta.

Za uspešno izvedbo vseh akcij zaslužijo mentorji in mladi člani vso pohvalo.

VEVČE

Tudi letos so Vevčani zelo slovesno proslavili svoj krajevni praznik, ki je bil povezan s praznovanjem petdesetletnice delovanja nogometnega kluba na Vevčah. Vse športne in druge prireditve so potekale pod pokroviteljstvom Albina Vengusta, direktorja Združenih papirnic Ljubljana, ogledal pa si jih je tudi predsednik občinske skupščine Polde Maček. Športne prireditve so potekale ves teden. Pomerili so se veterani, pionirske, mladinske in članske ekipe v nogometu, plavalci vseh starosti, strelci, ribiči. Gasilsko društvo je uprizorilo vajo, medtem ko je papirniški pihalni orkester priredil promenadni koncert. Torej je bilo praznovanje Vevčanov res pestro in tudi v prihodnje lahko upamo, da bo tako.

Krajevna konferenca SZDL je v začetku poletja dala priznanje vsem svojim najaktivnejšim članom na terenu. Tako so se le-ti zbrali na slavnostni seji v mladinskem klubu, kjer se jim je za njihovo sodelovanje zahvalil predsednik krajevne konference Vlado Trajkovič. Poleg posameznikov so dobile priznanja za svoje delo tudi vse aktivne organizacije na terenu.

REŠITEV KRIŽANKE IZ PREJŠNJE ŠTEVILKE

VODORAVNO: skupnost, Naša, sla, vinotok, otirač, dr., NT, Brnik, doga, čifut, oranje, Apo, Alan, ET, Nora, DS, inč, Olma, AK, Zama, via, golazen, tudi, Stina, otrok, OV, rad, Orr, Am, Ob, nravi, Ali, cestar, kolar, Ero, šport, tek, Asama.

80 let Pečarjeve mame iz Polja

Letos je Pečarjeva mama iz Polja praznovala 80-letnico rojstva. Ob tem visokem življenjskem jubileju sta jo obiskala tudi predsednik ZB Polje Hinko Urbanc in Anica Cerar ter ji zaželela vse najboljše in še veliko zdravja.

Rodila je 7 otrok in se je morala s težavami prebijati skozi življenje. Mož je delal v Papirnici Vevče, toda to še zdaleč ni zadostovalo za skromno življenje številne družine. Krepko je občutila, kaj je pomanjkanje. Vojna ji je prinesla še večje gorje in skrbi za fante, ki so doraščali.

Najstarejši sin Srečko je že v začetku oktobra leta 1941 odšel v Zaloško skupino, toda čez mesec dni je bil v Slapah od Italijanov ujet in kot prvi talec v naši občini 7. I. 1942 v Ljubljani ustreljen.

Druge tri sinove so Italijani zaprli, Staneta in Franceta so odgnali v internacijo; ob razpadu Italije sta se vključila v I. prekomorsko brigado in z njo prišla na Vis in v Dalmacijo. Po številnih bojih sta se leta 1945 vrnila domov, toda France je zaradi bolezni, dobljene v vojni, kmalu umrl.

Kako je Pečarjeva mama vse to prenašala, sama najbolje ve, ker ni nikoli tarnala ali se pritoževala nad težavnim življenjem. Usoda ji ni bila naklonjena. Kljub temu je dočakala svobodo in 80 let starosti. Vseskozi pošteni in dobri Pečarjevi mami ob njenem visokem jubileju – člani ZB Polje prisrčno čestitajo in ji želijo še na mnoga leta!

Čestitkam se pridružuje tudi naše uredništvo.

FOTOKRONIKA OD TU IN TAM

V TOVARNI TOTRA

V obratu Totra I. na Fužinah pripravljajo temeljna dela za nov obrat, v katerem bodo izdelovali plastične izdelke.

KAKO JE Z NAŠIMI PARKI?

Delavki komunalnega podjetja RAST pridno urejata park pred spomenikom padlih med NOV v Zalogu. Lepo in prav je, da se tudi tako vsaj delno oddolžimo našim padlim tovarišem.

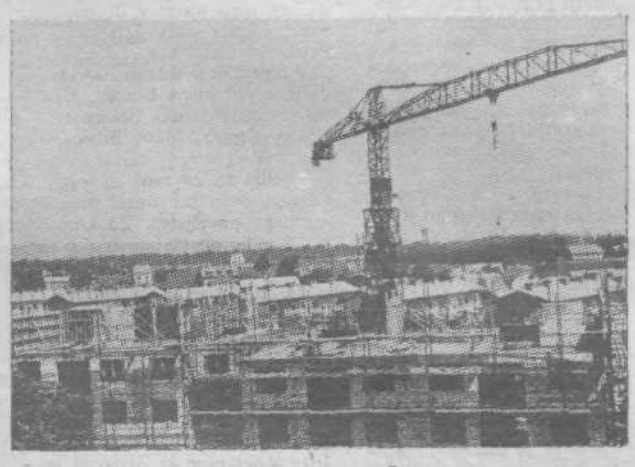

STANOVANJSKI BLOK NA VEVČAH

Želje in potrebe vseh prosilcev stanovanj so, da bi gradbeno podjetje GRADIS dokončalo stanovanjski blok do predvidenega roka. Videti je, da gradnja lepo in hitro napreduje.

POSNEL NAŠ SODELAVEC CIRIL ZUPANČIČ

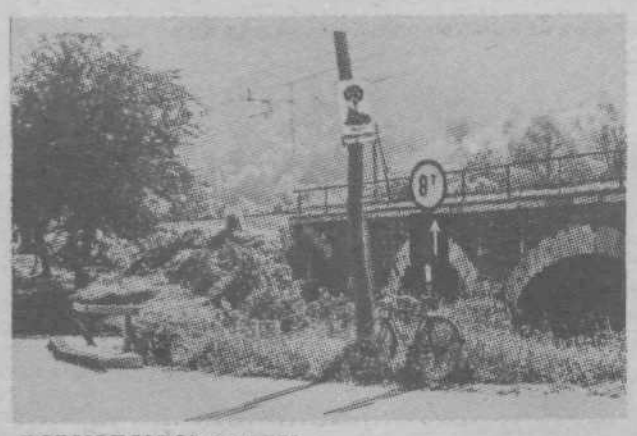

PODVOZ V PODGRADU

Cestni podvoz v Podgradu je že pretesen. Služi sicer predvsem tovornjakom in delavcem tovarne ARBO, a tudi mnogim drugim občanom, ki se skozenj vozijo na delo in z njega ali se namerjajo v Besnico proč od mestnega hrupa. Bo zaloškemu podvozu kmalu sledil tudi podgraški?

KAJ DELAJO V ZALOGU?

V Zalogu poglabljajo in preurejajo cestni podvoz. Dela lepo napredujejo. Prebivalci Spodnjega Kašlja – pa tudi drugi – bodo s tem podvozom dobili varen in lep prehod do Zaloga in nazaj.

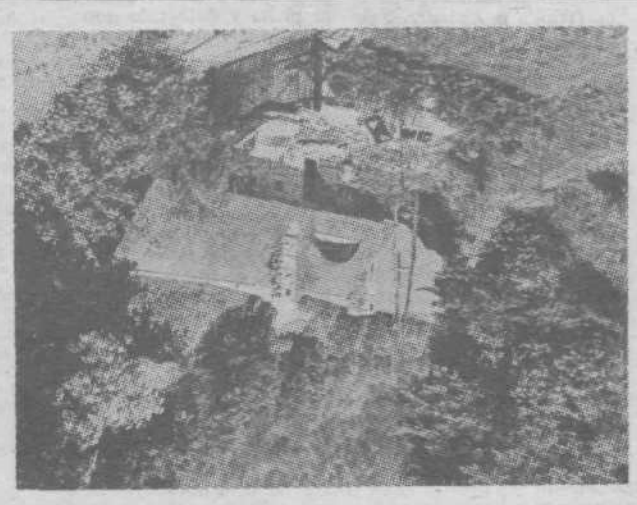

V DOLINI PODLIPOGLAVA

Ob cesti po dolini proti Lipoglavu stoji preurejen star mlin. Vredno se je popeljati tja in si ogledati to slikovitost, ki ji daje svojstven čar še tudi prelepa okolica.