NAGRADNA KRIŽANKA

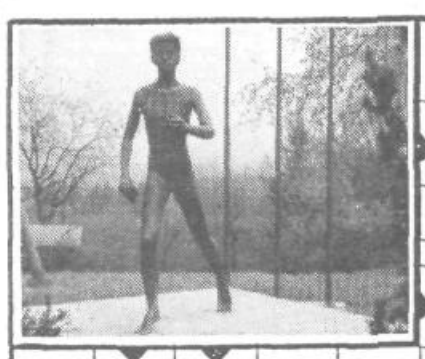

NEMČIJA | IZRAZ ZA STARO (ANGL.) | ŽENSKA IZ FILMA »DR. ŽIVAGO« | MADŽAR | OKUS OBLAČENJA | ŽENSKO IME | OSEBNI ZAIMEK | SVETOZAR OLIGORIČ | PARNIŠKA NIMFA, IME IZVIRA V DELFIH | DRŽAVNA BLAGAJNA | PRISTANIŠČE NA POLJSKEM | GERMANSKI OREL

JEZERO V SEV. ITALIJI | KISIK

NAJMANJŠI ČLAN DRUŽINE | REKA V NEMČIJI | MONGOLSKI VLADAR

SKOPJE | IME OPERNE PEVKE CALLAS | OGLASI OBJAVA | BESTAVIL: SANDI VIDENŠEK | NADAV, NAPLAČILO | SLOV. OLEDALIŠKI IGRALEC (MARKO) | KAZALNI ZAIMEK

KRVOLOČNA ZVER IZ DRUŽINE MAČK | IT. IME ZA MESTO VIDEM | MAJHEN OTOK | ZMIKAVT | DALM. ARHITEKT IN KIPAR (ANDREA) | ŠPLIT | TOPEL SUH VETER, JUGO

ALŽIRSKO MESTO

ŠPANSKI SLIKAR IN GRAFIK (JOAN) | 5. IN 10. ČRKA ABECEDE | KASA, MESTO ZA SHRANJEVANJE DENARJA | SKANDINAVSKI OROBIČ

DODATNI ŠIV PRI OBLEKI | NAPAD NA POLIT. OSEBO | KATALONSKI PISATELJ (SEBASTIAN JUAN)

PESNIŠKO IME ZA IRSKO

JEZERO V AFRIKI | ŠPANSKO Ž. IME | SREBRO | OSEBNI ZAIMEK | BLOK KAMNINE VEČJIH RAZSEŽNOSTI | VZKLIK PRI BIKOBORBI

IKE EISENHOWER | DIPLOMATSKI POSLANIK | REČNA IN MORSKA RIBA | OBMEJ. MESTO V MAKEDJ. | RIMSKI PESNIK

KILOMETER | JAVNA TRIBUNA | NEMŠKI SKLADAT (WERNER) | MESTO IN PRIST. V INDIJI | ENOTA ZA SILO V BIST ČAS | SLOV. FILM. SNEMALEC (SLAVO) | OGULIN | BROSKO MOŠ. IME | MESTO V NORMANDIJI

BRANISLAV NUŠIĆ | SLOV. SLIKAR ŠUBIC | IME SLOV. ARHITEKTA MIHEVCA | MOŠKO IME | SARAJEVO | ŽIVALSKA MAŠČOBA | AKTINIJ | VRSTA USNJA ZA HLAČE

MIT. BOGINJA NESREČE | UKINITEV POMILOSTITEV | KRATICA ZA GLEJ | NOVI SAD

JAVNA TRIBUNA | DINASTIJA V STARI KITAJSKI

IZŽREBANI NAGRAJENCI

Za pravilno rešitev križanke iz prejšnje številke, so prejeli nagrado:
- Marko REJA, Rojčeva 20, Ljubljana – knjižna nagrada
- Jože MARENČE, Djakovičeva 6, Ljubljana – paket Lekovih izdelkov, darovalec DO LEK
- Danica FILIPČIČ, Celovška 122 – vstopnici za plavanje v bazenu Tivoli, darovalec ZAVOD TIVOLI.

Nagrajencem čestitamo, nagrade dobite po pošti!

Za pravilno rešitev križanke razpisujemo tri nagrade. Rešitve s polnim imenom in priimkom ter naslovom pošljite na naslov: Uredništvo JAVNE TRIBUNE, Trg prekomorskih brigad 1, z oznako NAGRADNA KRIŽANKA.

Pri žrebanju bomo upoštevali vse rešitve, ki jih boste poslali do 30. junija 1988.

MALO ŠIŠENSKO NABODALO

RAZBURLJIVO...

Tudi kadar v časopisju nimajo za objaviti nič kaj bolj razburljivega, se »po naključju« zmerom najde še kakšna novica o podražitvah. V letošnjem aprilu je za to poskrbela tudi organizacija, ki »domuje« v šišenski občini: Integralov Ljubljanski potniški promet.

No, na podražitve vseh vrst smo navajeni tudi takrat, kadar nam v javnih občilih na veliko pripovedujejo, kako so zamrznjene. Pričakujemo jih kot v televizijskih nadaljevankah to, kdo bo koga v naslednji epizodi po glavi...

Le da tu dobiva po glavi v glavnem potrošniška srenja.

JAKOPIČ PA V MEDVODAH...

Slovitega slovenskega slikarja Riharda Jakopiča, nekdaj duhovnega vodjo slovenskih impresionistov, smo spet dobili na obisk v šišensko občino. Veliki slikar, ki je za svoj denar postavil znani Jakopičev razstavni paviljon na šišenski strani železniške proge (in katerega so pri gradnji nove proge porušili, ker je bil projektantom v napoto), je posthumno dobil v Šiški šolo, ki se imenuje po njem (ob njej pa pozneje še svoj kip).

V Medvodah pa se je tokrat pojavil s svojo nagrado: po njem se namreč imenuje najpomembnejša slovenska nagrada za dosežke v likovni umetnosti, ki jo podeljujejo letno. Prejel pa jo je za svoje umetniško delo akademski kipar France Rotar. Čestitamo!

TIVOLI PLEŠE

Tivoli je s svojo prepolno dvorano letošnjo pomlad gostil odlične plesalce latinsko-ameriških plesov, ki so se pomerili na državnem prvenstvu. Iz osmih jugoslovanskih klubov je prišlo semkaj kar šestdeset parov, od pionirskih prek mladinskih do članskih.

Dvorana Tivoli je torej ponovno potrdila, da je tudi plesna, pa naj gre za takšen ali drugačen ples. In da je v njej potrebno znati prav plesati, drugače greš domov z dolgim nosom...

V vrh jugoslovanskega »plesa« namreč poleg tega sodijo tudi tivolski hokejisti in po novem (spet) tudi košarkarji. Kadar se ti dvoji zavrtijo po tivolski dvorani, gostujočim moštvom hudo trda prede in se lahko na koncu »plesnih vaj« pod nosom obrišejo za zmago...

FOTOUTRIP

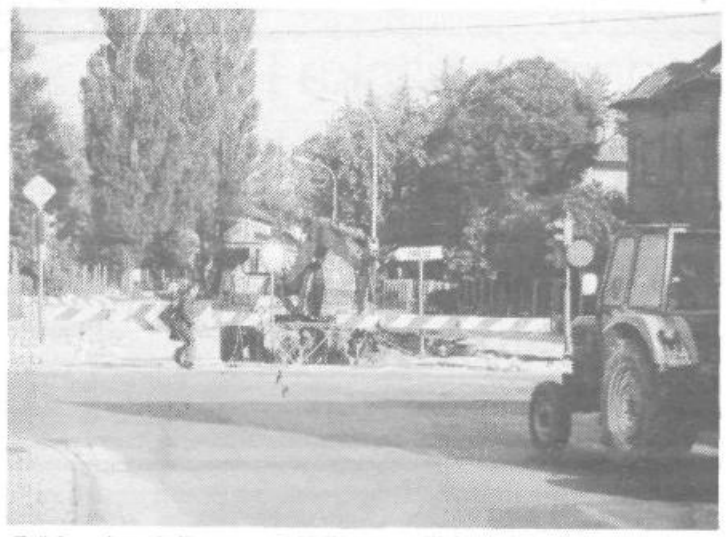

Začela se je turistična sezona! Najbolj zanesljivi znanilci poletnega turizma so namreč naši cestarji, ki so že razkopali kup cest po Šiški in postavili table za obvoz, češ, turisti naj si ogledajo tudi bolj skrite kotičke naše občine. Obvoz na posnetku je na Vodnikovi cesti.

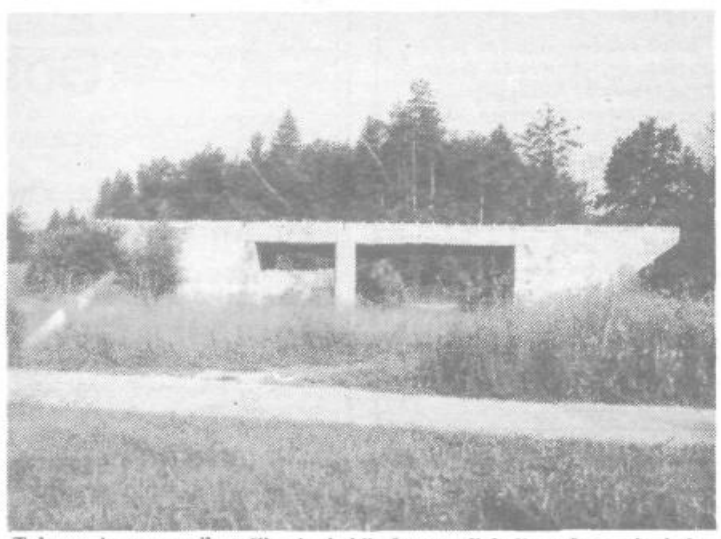

Tole pa je spomenik naših pionirskih časov, ali bolje rečeno pionirske železnice, ob cesti proti Podutiku. Prav sedaj je menda okrogla obletnica, ko so jo zgradili. Predlagamo, da na njej pristojni postavijo spominsko ploščo, da bodo vsaj zanamci vedeli čemu je služil ta velik kos betona.

V zvezi s poslopjem za Vodnikovo hišo je bilo prelitega že precej črnila in izrečenih veliko (tudi jeznih) besed. Toda zadeva v zvezi z dediči (pa tudi v zvezi z denarjem za odkup), je tako zakomplicirana, da bi jo morebiti lahko rešil samo pokojni Vodnik. Prav kmalu pa o tej zgradbi ne bo treba več razpravljati, ker jo je zob časa že tako načel, da snega prihodnjo zimo ne bo več zdržala in se bo gladko podrla.

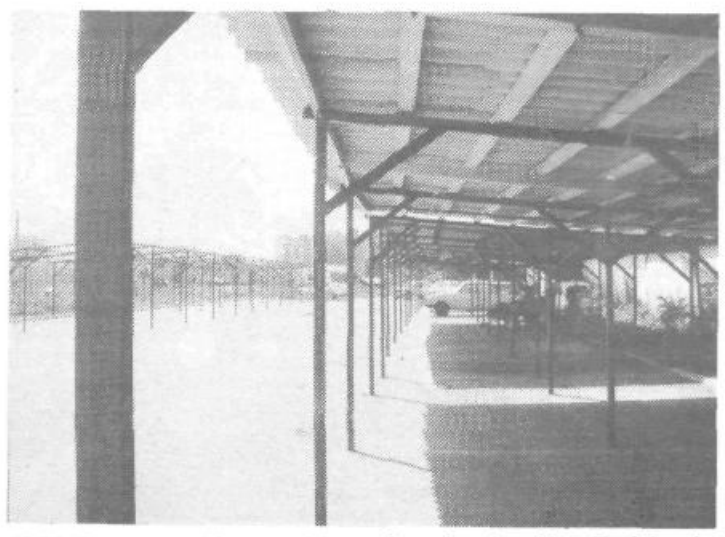

Naš balkanski narod je pa res izjemno inventiven in priden. To dokazuje tudi 50 garaž, ki so jih stanovalci blokov na Zvezdi v Šentvidu, verjeli ali ne, postavili v enem tednu. Za to niso potrebovali nobenega soglasja in nobene dokumentacije, ampak so si kolektivno, meni nič tebi nič, prilastili družbeno zemljo oz. parkirišča nad katerimi budna očesa bdijo dan in noč.

Besedilo in fotografije: Brane PRAZNIK

Na prvi pogled se je avtorju fotografije zazdelo, da se je tudi v Vižmarjih zgodil čudež in se je kapelica premaknila kot tista Marija pri Kamniku. Že pri drugem pogledu pa postane jasno, da je odgovornim za prestavitev kapelice zmanjkalo denarja (kot verjetno tudi za cesto, ki naj bi peljala mimo) Foto: Lado Vidmar

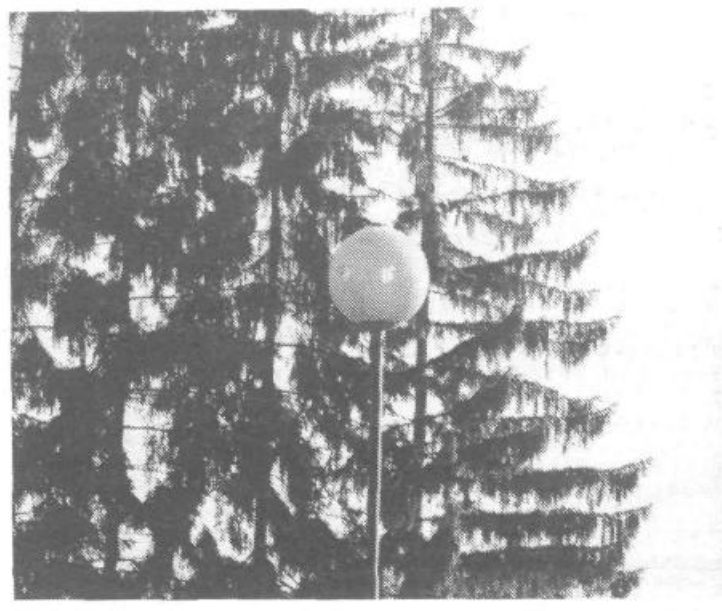

Koliko stane svetilka na posnetku sicer ne vemo, zanesljivo pa vemo, da je trpežna. Kot dokaz trpežnosti sta v njej dve luknji, ki jih je neznani podlež »izdelal« s kamnoma. Takih svetilk je ob cesti proti živalskemu vrtu še več. Živela mladež!

tribuna

Glasilo »Javna tribuna« izhaja od leta 1964 namesto Občinskih razgledov, ki jih je leta 1961 začel izdajati občinski odbor SZDL Ljubljana Šiška. Glasilo urejata časopisni svet (predsednik Vukašin Lutovac) in uredniški odbor: Anka Tominšek, Brane Praznik, Marjana Meglič, Jože Gosnar, Franci Kumer, Bojan Košmrlj, Vera Vogrinčič (glavni in odgovorni urednik), Tomaž Gržinič (tehnični urednik). Naslov: Javna tribuna, 61000 Ljubljana, Trg prekomorskih brigad 1, soba 411, telefon 555-021, int. 282. Tisk: ČGP Delo, TOZD Tisk časopisov in revij, Ljubljana, Titova 35. Rokopisov in fotografij ne vračamo.