Edini slovenski dnevnik
-: v Zedinjenih državah. :-
Velja za vse leto . . . $3.00
-: Ima 10.000 naročnikov :-

GLAS NARODA

List slovenskih delavcev v Ameriki.

The only Slovenian daily
-: in the United States :-
Issued every day except
-: Sundays and Holidays :-

TELEFON PISARNE: 4687 CORTLANDT. Entered as Second-Class Matter, September 21, 1903, at the Post Office at New York, N. Y., under the Act of Congress of March 3, 1879. TELEFON PISARNE: 4687 CORTLANDT.

NO. 120. — ŠTEV. 120. NEW YORK, FRIDAY, MAY 22, 1914. — PETEK, 22. MAJA, 1914. VOLUME XXII — LETNIK XXII.

Saltillo in Pueblo v rokah ustašev. Carranza in posredovalna pogajanja.

—:—

KONSTITUCIJONALISTI SO SE POLASTILI TEH DVEH VAŽNIH FEDERALNIH POSTOJANK. ZAJELI SO TUDI NEKI PARNIK TER IZKRCALI ČETE V BLIŽINI VERA CRUZA ZA POHOD PROTI MEXICO CITY.

—:—

Padec Panuca.

—:—

POSREDOVALNA POGAJANJA NISO RODILA DOSEDAJ ŠE NOBENEGA USPEHA. — V WASHINGTONU KROŽIJO VESTI, DA SE PRIPRAVLJATA VOJNI IN MORNARIŠKI DEPARTMENT ZA NADALJNO AKCIJO.

—:—

Niagara Falls, Ont., 21. maja. Tu prevladuje naziranje, da se bo mehiška situacija v najkrajšem času korenito izpremenila. Kakor znano je došla sprva iz Mexico City brzojavka, v kateri se je glasilo, da hoče Huerta odstopiti, ako bi bilo to neobhodno potrebno za uspeh pogajanj. Takoj nato pa je prišla druga, s katero se je popolnoma dementiralo prvo.

Vsakdo ve, da ne bo odobril predsednik Wilson nobenega dogovora, ki bi ne vseboval takojšnega odstranjenja Huerte. Domneva se pa tudi, da bi odposlanci sploh ne sprejeli te naloge, ako bi vedeli vnaprej, da je ne bo mogoče rešiti na povoljen način.

Danes so se posvetovali posredovalci Brazilije, Argentine in Chile z zastopniki Huerte. Rabasa je pojasnil situacijo s stališča diktatorja ter stavil predloge, na podlagi katerih bi se dalo rešiti zadevo.

Mexico City, Mehika, 21. maja. — General Huerta je danes javno izjavil, da ne bo resigniral, temveč da bo branil domovino proti notranjim in zunanjim sovražnikom.

Juarez, Mehika, 21. maja. — Od generala Ville je došlo v Paredon oficijelno obvestilo, da so federalci izpraznili Saltillo ter da so mesto zasedli konstitucijonalisti.

Posameznosti v poročilu ni navedenih.

Federalci se umikajo v južni smeri proti San Luis Potosi, vendar pa ogrožajo njih pot ustaške čete pod poveljstvom generalov Guierrez in Carrera

Pričakuje se, da bo Saltillo prihodnje provizorično glavno mesto konstitucijonalistov ter da se bo nahajal tu glavni stan Carranze.

Enstancion Amargos, Mehika, 21. maja. — Ženske, ki sledijo vsaki armadi v Mehiki, so se na odličen način vdeležile bojev pri Zartuche, ki so divjali v nedeljo. Ko so zapuščali federalisti železniške vozove, so jim sledile ženske z municijskimi zaboji, ne da bi se zmenili za streljanje konstitucijonalistov. Druge zopet so streljale s streh vozov kot pravi vojaki.

Vera Cruz, Mehika, 21. maja. Državni department v Washingtonu je mnenja, da so sedaj zapustili vsi Amerikanci mehiško ozemlje. Koliko Amerikancev se je prevedlo iz Mehike v Združene države še ni ugotovljeno. Vse le, da je v preteklem letu bivalo v Mehiki 75,000 Amerikancev.

Torreon, Mehika, 21. maja. — George Carothers, zastopnik Zdr. držav pri konstitucijonalistih, je danes brzojavnim potom vprašal generala Villo, kaj je pravzaprav z ameriškim konzulom Sillimanom.

Villa je obljubil, da bo takoj uvedel preiskavo. Večkrat se je poročalo, da se nahaja Silliman v ječi.

Washington, D. C., 21. maja. Prva poročila iz Niagara Falls o posredovalnih pogajanjih niso nič kaj zadovoljiva. Vsled tega se ni prav nič prenehalo s pripravami za eventuelno vojno med Mehiko in Združenimi državami. Konstitucijonalisti se pripravljajo na pohod proti Mexico City ter se dvizajo raditega, da bi jim eventuelen uspeh pogajanj ne branil zavzeti mesto z orožjem v roki. Najprvo hočejo imeti v rokah glavno mesto in staviti nato svoje pogoje.

Združene države pa ne bodo dopustile, da bi Villa in Carranza vladala po svoji volji. Vsled tega hočejo zavzeti mehiško glavno mesto predno se ga polastijo ustaši.

Tampico, Mehika, 21. maja. — Poizvedovalci ustašev so zapazili 62 milj severno od Tampica kakih 3500 mož broječo armado federalcev. Vest o tem je zelo presenetila ustaše, ker se je domnevalo, da se nahajajo federalci na begu proti San Luis Potosi.

Raditega se domneva, da bo zopet prišlo do nemirov v petrolejskih okrajih. Federalci so dosti močni, da napravijo dosti škode, ako bi kaj takega nameravali. General Zaragoza, poveljnik federalcev, pa je odločno izjavil, da ne bo pustil poškodovati imetja inozemcev.

Pred poroko.

Madrid, Španisko, 21. maja. — Danes zvečer je dospel sem Kermit Roosevelt, ki se bo v kratkem poročil s hčerko ameriškega poslanika na Španskem, Miss Belle Wyatt Wilard. Poroka bo meseca junija.

Parnik "Atlantis" nasedel.

Galveston, Texas, 21. maja. — Parnik "Atlantis", ki je s kakimi sto potniki na krovu nasedel sto milj severno od Tampica na skale, je najbrž izgubljen ter ga ne bo mogoče rešiti. Tako pravijo danes sem došla poročila. Na lice mesta je dospela bojna ladija "Connecticut" ter rešila potnike, ki so bili povečini bivši uslužbenci petrolejskih naprav v Tampico. Kapitan Jensen in moštvo ni hotelo zapustiti parnika in "Connecticut" je ostal na pozorišču nesreče. Iz Mobile, Ala., sta odšla danes dva velika rešilna parnika, s katerimi upajo potegniti "Atlantis" s skal.

Radij na Salvadoru.

Washington, D. C., 21. maja. — Neki angleški inženir je sporočil tukajšnji Pan-American Union, da je odkril na otoku Salvadoru rudo, ki vsebuje radij. Družba bo okraj natančno preiskala.

8000 čevljev dolg predor.

Spartansburg, S. C., 21. maja. Predor Carolina, Clinchfield and Ohio železnice skozi Sandy Ridge Mountain je dokončan. Dolg je 8000 čevljev.

Rockefeller mora veliko plačati.

Cleveland, O., 21. maja. — Do prihodnjega ponedeljka mora John D. Rockefeller navesti, koliko znaša njegovo osebno premoženje ter opremiti izjavo z lastnoročnim podpisom. Ako tega ne stori, bosta davčna komisarja Fackler in Agnew cenila njegovo premoženje na 300 milijonov dolarjev ter predpisala davke o tem znesku. Dosedaj se je Rockefeller branil podpisati kak sličen dokumet.

ODPOSLANCI, KI SE VDELEŽUJEJO POGAJANJ V NIAGARA FALLS.

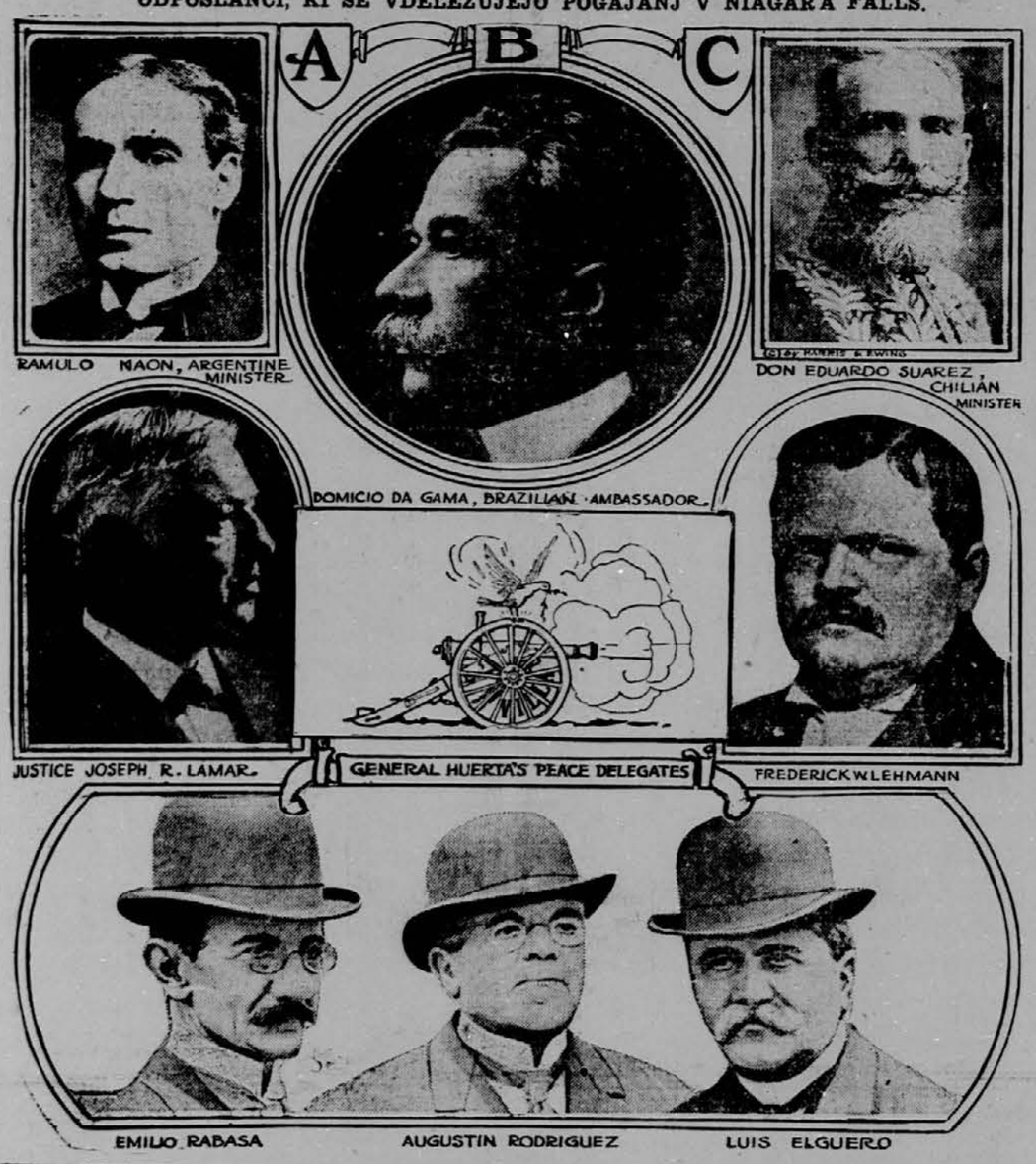

Zaključni govor zagovornika Mantona.

—o—

Govor Beckerjevega zagovornika je napravil na porotnike in občinstvo globok utis.

—o—

"SVOBODO ALI SMRT!"

—o—

Okrajni pravdnik Whitman je zagovarjal svoje priče. On je prepričan o njegovi krivdi.

—o—

Danes dopoldan se bo odločila usoda prejšnjega policijskega poročnika Charles Beckerja, ki je obdolžen, da je dal umoriti igralca Rosenthala. Včeraj popoldan je bila sodnijska dvorana do zadnjega kotička polna; posebno ženske so bile zastopane v obilnem številu. Ko so zaslišali zadnje priče, je vstal Beckerjev zagovornik Manton in začel govoriti svoj zaključni govor. Najprej se je zahvalil porotnikom za pazljivost, svojim tovarišem in sodnemu dvoru. Med drugim je rekel: — Becker se je moral veliko truditi in prestati, da je postal policijski poročnik. Ljudje ga dolžijo, da je najel štiri morilce, ki so nato umorili dozdevnega sovražnika. Ta obdolžitev ni samo neutemeljena, ampak je tudi smešna. Poglejmo, s kom skuša okrajno pravdništvo dokazati Beckerjevo krivdo. Najelo si je priče: Roseja, Webbera in Vallona, ki so profesionalni morilci. Človek, ki je zmožen umora, je menda tudi zmožen krive prisege. Ali se boste, gospodje porotniki, pri reševanju problema, ki je gotovo najbolj važen v celem vašem življenju, ozirali na izpovedbe takih prič?

Potem je z izvanredno spretnostjo in sigurnostjo pobil izjave vseh prič okrajnega pravdnika.

— Beckerju očitajo — je izvajal, — da se je bratil z igralci in lopovi. Bratil se ni, pač pa je občeval ž njimi, ker je to vendar njegov poklic.

— Življenje obtoženca — je rekel slednjič — je v vaših rokah. Jaz nočem nobene poravnave — nobene polovičnosti. Če je kriv, naj umre na električnem stolcu. Če je pa nedolžen, mu dajte popolno prostost. Leta in leta je bil v javni službi. Po mojih mislih ne zasluži smrti. Njegovo življenje je v vaših rokah, gospodje porotniki.

Okrajni pravdnik je seveda na vse mogoče načine pobijal Mantonova izvajanja, zagovarjal svoje priče in zvečer ob četrt na 11 končal svoj govor tako-le: — Obtoženčeva krivda je brezdvomno dokazana. Okrajni pravdnik New York countyja zahteva od vas, da spoznate Charlesa Beckerja, policijskega poročnika tega mesta, ki je obtožen umora Hermana Rosenthala, krivim tega umora — umora po prvem redu!

Roparski umor.

—o—

Postajnega načelnika v Tappan, N. Y. so ustrelili banditi, ko je branil blagajno.

—o—

Eugene Houghtaling, postajni načelnik v Tappan, N. Y., ob West Shore železnici, je bil včeraj zjutraj ustreljen, ko je branil proti roparjem železniško blagajno, v kateri se je nahajalo $500. Roparji so odnesli le $18 v gotovini.

Kakor hitro je zapazil Houghtaling roparje, je brzojavno obvestil 13 milj oddaljeni urad v Haverstraw. Njegovo brzojavko se je sprva smatralo za šalo, dokler ni oddal besed: "Streljati hočejo, na pomoč". Vsled strelov jep ostal pozoren na drugi strani ceste stanujoči Wm. Forest. Pričel je streljati na roparje, a je moral prenehati, ker ga je ovirala pri tem oseba postajnega načelnika. Par trenutkov nato se je slednji zgrudil na tla. Dobil je krogljo v prsa, drugo pa v glavo.

O storilcih niso našli še nobenega sledu, dasiravno ju je iskala velika množica ljudi. Ker se nahaja poštni urad v istem poslopju, se domneva, da so hoteli baditi oropati oba urada.

Vezuv.

Napolj, Italija, 21. maja. — Vezuv še vedno bljuje. Ljudstvo je v velikih skrbeh in se boji, da bi nenadoma ne nastala zopetna katastrofa.

Moderne Amaconke.

—o—

Angleške sufragetke so korakale pred kraljevo palačo v Londonu. Velikanski kravali.

—o—

London, Anglija, 21. maja. — Močne policijske oddelke, skupno 1500 mož, se je moralo pozvati danes zjutraj, da razprše več stotin bojevitih sufragetk, ki so korakale pred Buckingham palačo z namenom, da izročijo kralju Juriju peticijo. Ko so dospele ženske do Constitution Hill, je planila v njihove vrste policija ter aretirala Mrs. Emmelino Pankhurst in par drugih voditeljic.

Pretepi med policijo in sufragetkami pred Green Park so bili kaj živahni. Tekom spopadov je bilo ranjenih več žensk in bojišče so pokrivali različni predmeti, kosi obleke, napačne kite in druge priprave ženske nečimernosti. Ambulančni oddelek je imel dosti posla, ker je mnogo žensk omedlelo.

Kralj Jurij je sedel čisto mirno pri nekem oknu palače ter zrl na vrvenje, katero je bilo opaziti v James parku. Slednji je bil sličen vojnemu taborišču. V službi so bili vsi detektivi policijske glavnega stana v Scotland Yard in več tisoč policistov je bilo v reservi, da se jih uporabi v slučaju potrebe.

Cela stvar je bila v veselje neštete množice gledalcev, ki so zasmehovali ter se rogali bedastim babnicam. Sufragetke so obmetavale policijo z "granatami", v katerih se je nahajal zelen, rmen in rdeč prašek. Po demonstracijah se je podala "generalica" Flora Drummond pred hišo ministra McKenna ter sedla na stopnjice. Policija je morala poklicati ambulanco, da je spravila žensko v stran.

Anglija ni proti posojilu.

London, Anglija, 21. maja. — Angleški notranji minister, Sir Edward Grey, je rekel danes v poslanski zbornici, da angleška vlada ni vložila nobenega protesta, ker je 'Bethlehem Steel Co.' ponudila Kitajski posojilo. Anglija nima pri celi zadevi nobenih interesov.

Prva vožnja 'Vaterlanda'.

—o—

Prva vožnja je bila nad vse uspešna. Radi močne oseke je parnik kaj težko pristal.

—o—

Po vožnji, ki je bila v vsakem oziru uspešna, je dospel v newyorško pristanišče parnik "Vaterland" Hamburg-Amerika parobrodne družbe. Morski orjak je zapustil karantensko postajo ob 9. uri zjutraj. Ko se je počasi pomikal po reki navzgor, so ga burno pozdravljale vse ladije, prevozni čolni in sploh vse, kar se pregiba po širnem newyorškem pristanišču.

Ko je hotel zaviti parnik proti doku, mu je prišla na pot majhna ladija. Kapitan Ruser se je moral pomakniti nazaj, ako ni hotel zdrobiti čolna, ki se je nahajal pred nijm. Pri tem pa je prijel parnik močni tok oseke ter ga potegnil nizdol po reki. 25 vlačilnih čolnov je imelo obilo posla in šele po tretjem poskusu se je posrečilo spraviti parnik ob dok. Bilo je že 2 in pol popoldne, ko so se izkrcali prvi potniki.

Vsi potniki so se najpohvalnejše izrazili o potovanju. Posebno pomankanje vibracije je vzbudilo občudovanje potnikov in znani angleški graditelj parnikov A. W. Carlisle, ki se je tudi nahajal na krovu, je izjavil, da je "Vaterland" čudovita ladija.

Povprečna hitrost tekom potovanja je znašala 23.2 vozljev na uro ter je pretekel parnik pot od Cherbourga pa do Ambrose svetilnika v 5 dneh in sedmih urah.

Med potniki se je nahajal tudi znani danski pisatelj George Brandes, ki namerava prirediti v Združenih državah predavanja.

Huda kazen.

Boston, Mass., 21. maja. — Sodišče je obsodilo borznega člana Stephena R. Dowa v ječo od osmih do dvanajstih let. Iz obtožnice je razvidno, da je poneveril pri treh družbah skoraj $200,000.

Peklenski stroj.

Lima, Peru, 21. maja. — Po noči je eksplodirala v uredništvu lista "El Comercio" bomba, ki je napravila precejšnjo škodo. Eden izmed urednikov je ranjen.

Ameriški škofi pri papežu.

Rim, Italija, 21. maja. — Danes je sprejel papež v privatni avdienci ameriške škofe: Josepha J. Foxa, Johna I. McCorta in Johna Warda.

Nesreča pri delu.

Včeraj popoldan se je pripetila v krojačnici M. A. Kaplan-a na 20. zap. cesti, New York, grozna nesreča. 18-letna Mary Goodman je prišla pri delu malo preblizu velikega transmisijskega jermena, vsled česar se ji je kita zapletla med jermen in kolo. Z groznim vzklikom je padla — popolnoma skalpirana — na tla. — Prepeljali so jo v New York bolnišnico, kjer leži v strašnih bolečinah. Med ostalimi delavkami je nastala silna panika. Nekatere so začele, misleč, da gori, plezati po rešilni lestvici na cesto.

Atentat v vlaku.

Florenca, Italija, 21. maja. — Pri postaji Arezzo so dobili v vlaku, ki vozi iz Florence v Assisi težko ranjeno Amerikanko Mary Flavelle iz Chicaga. Na desnem sencu je imela veliko rano. Ko so jo v bolnišnici zasilo obvezali, je izpovedala, da je stopila v Florenci v vlak. Nenadoma je stopil skozi vrata neki Italjan, star mogoče dvajset let, ki je dvakrat ustrelil proti njej in jo oropal za vse, kar je imela pri sebi. Zločin se je skorajgotovo izvršil v predoru blizu Assisi. Ob progi so našli ženske rokavice in nekaj krvavih sledov.

Essad paša v Napolju. Sprejeti proračun.

—o—

Avstrijsko brodovje mora biti močnejše, kot brodovje vseh drugih balkanskih držav skupaj.

—o—

ŽRTEV AVSTRIJE.

—o—

Prevelik prijatelj Italije. Grof Julij Andrassy. Križarka "Admiral Spaun" na poti v draško pristanišče.

—o—

Napolj, Italija, 21. maja. — Sem je dospel prejšnji albanski vojni minister in governer Essad paša. Kot se čuje, namerava v najkrajšem času odpotovati v Rim. V nekem razgovoru je rekel, da je postal žrtev Avstrije, ker se je kazal prevelikega prijatelja Italije. V slučaju, da bi še ostal v Albaniji, bi mu preostajali samo dve poti: smrt ali ječa. Albancem nikakor ni povolji, da imajo poveljstvo nad domačim vojaštvom tuji častniki in sploh nočejo, da bi se kak tujec umešaval v njihove zadeve.

Budimpešta, Ogrsko, 21. maja. Ogrske delegacije so sprejele danes armadni in mornariški proračun. Med drugimi je govoril tudi opozicionalec grof Julij Andrasy. Povdarjal je, da Avstro-Ogrska potrebuje še več brodovja, ker mora biti v tem pogledu močnejša od vseh drugih balkanskih držav skupaj. Pa tudi na suhem moramo biti oprezni — je rekel — posebno jugozapadna meja Sedmograške se mora izborno utrditi.

Proti koncu debate, je nekdo očital vojnemu ministru, da v armadi primanjkuje častnikov, kar mu je pa ta na podlagi statističnih podatkov dokazal, da to ni resnica.

Dunaj, Avstrija, 21. maja. — Avstrijska vlada je sklenila poslati še več brodovja v albansko vodovje. — Križarka "Admiral Spaun" je že odplula proti Draču.

V obupu.

Včeraj se je hotela na štirinajsti cesti v New Yorku, vreči pod vlak podcestne železnice Mary McDonald s svojima dvema otrokoma. Nekemu uslužbencu se je zdelo njeno obnašanje precej čudno, vsled česar je obvestil svoje tovariše, ki so v najskrajnejšem trenutku preprečili, da ni izvršila svojega namena. Na policijski stražnici je izpovedala, da si je hotela zato vzeti življenje, ker je popolnoma brez sredstev in ne more odnikoder upati na kako pomoč.

Denarje v staro domovino

pošiljamo:

K.	$	K.	$
5....	1.10	130....	26.65
10....	2.15	140....	28.70
15....	3.15	150....	30.75
20....	4.20	160....	32.80
25....	5.20	170....	34.85
30....	6.25	180 ...	36.90
35....	7.30	190....	38.95
40....	8.30	200....	41.00
45....	9.35	250....	51.25
50....	10 35	300....	61.50
55....	11.35	350....	71.75
60....	12 40	400....	82.00
65....	13.40	450....	92.20
70....	14.45	500 ...	102.50
75....	15.45	600....	123.00
80....	16.50	700....	143.00
85....	17.50	800....	164.00
90....	18.50	900....	184.00
100....	20.50	1000....	204.00
110....	22.55	2000....	408.00
120....	24.60	5000....	1018.00

Poštarina je vštetа pri teh svotah. Doma se nakazane svote popolnoma izplačajo brez vinarja odbitka.

Naše denarne pošiljatve razpošilja na zadnjo pošto c. k. poštni hranilnični urad na Dunaju v najkrajšem času.

Denarje nam poslati je najpriličneje do $50.00 v gotovini v priporočenem ali registriranem pismu, večje zneske pa po Postal Money Order ali pa po New York Bank Draft.

FRANK SAKSER,
82 Cortlandt St. New York, N. Y.
6104 St. Clair Avenue, N. E.
Cleveland, O.

"GLAS NARODA"

(Slovenic Daily.)

Owned and published by the

Slovenic Publishing Co.

(a corporation.)

FRANK SAKSER, President.
JANKO PLEŠKO, Secretary.
LOUIS BENEDIK, Treasurer.

Place of Business of the corporation and addresses of above officers:
82 Cortlandt Street, Borough of Manhattan, New York City, N. Y.

Za celo leto velja list za Ameriko in Canado	$3.00
" pol leta	1.50
" leto za mesto New York	4.00
" pol leta za mesto New York	2.00
" Evropo za vse leto	4.50
" " " pol leta	2.55
" " " četrt leta	1.70

"GLAS NARODA" izhaja vsak dan izvzemši nedelj in praznikov.

"GLAS NARODA"
("Voice of the People")
issued every day except Sundays and Holidays.
Subscription yearly $3.00.

Advertisement on agreement.

Dopisi brez podpisa in osobnosti se ne priobčujejo.

Denar naj se blagovoli pošiljati po — Money Order.

Pri spremembi **kraja** naročnikov prosimo, da se nam tudi **prejšnje bivališče** naznani, da hitreje najdemo naslovnika.

Dopisom in pošiljatvam naredite ta naslov:

"GLAS NARODA"
82 Cortlandt St., New York City.

Telefon 4687 Cortlandt.

AMERICAN ASSOCIATION OF FOREIGN LANGUAGE NEWSPAPERS MEMBERSHIP LABEL

Izvajanja grofa Okume.

—o—

Grof Okuma, japonski ministrski predsednik, je imel na nekem zborovanju japonskih in inozemskih časnikarjev govor, v katerem je pozval celokupno časopisje sveta, naj stavi svoje zmožnosti in svoja prizadevanja v službo ideje za svetovni mir ter naj dela nato, da se odstranijo nesporazumljenja in sumičenja med različnimi narodi. Ta nesporazumljenja, ta sumičenja so ovira, da se ideja svetovnega miru ne more uresničiti.

Okuma pravi, da je neopravičeno sumičenje dovedlo miroljubne dežele, kot so Avstralija in Nova Zelandija, do tega, da so pričele z oboroževanjem ter dovolile v to svrho velike svote.

Japonski minister je omenil tudi Združene države. Rekel je, da nimajo nobenega sovražnika ter da je bilo popolnoma odveč, da se je utrdilo panamski prekop.

Ako bi ne bil rekel Okuma ničesar več kot to, kar smo omenili dosedaj, bi se njegova izvajanja lahko imenovala logična in logični konec bi se moral glasiti v smislu, da bo Japonska prenehala z oboroževanjem na suhem in na morju, da uniči s tem sumičenje drugih narodov ter pokaže, da sama ne pozna sumičenja.

Grof Okuma pa je v svojem govoru tudi rekel, da ni še prišel čas, ko bi se moglo v mednarodnih odnošajih uporabiti svetopisemske besede, da je treba ponuditi še desno stran lica onemu, ki te je udaril po levi. Narodi morajo biti močni ter si pridobiti ugled pri drugih narodih.

Pojasnite to nasprotje, grof Okuma! Narodi morajo biti močni, da si eventuelno lahko s silo pridobijo rešpekt pri drugih narodih. Proti drugim narodom pa ne smejo kazati suma, da bi mogli slednji eventuelno omalovaževati njihove pravice.

Med vrstami se lahko čita, da Japonska le raditega tako obžaluje sumnje, katere imajo proti njej narodi, ker so te sumnje povsem opravičene ter je z njimi ustvarjena zatvornica proti častihlepnim nakanam Japonske.

Še nikdar niso storile Združene države toliko za mirovno idejo kot takrat, ko so utrdile panamski prekop ter pomnožile svojo vojno mornarico.

Slovenske vesti in dopisi.

—o—

S parnikom "Kaiser Franz Josef I." se jutri, v soboto, odpelje deloma glede zdravja in deloma kupčijškim potom na Slovensko Mr. Frank Sakser. Vrne se pa sredi avgusta s parnikom "President Grant" preko Hamburga. — S parnikom "Franz Josef I." se v soboto odpelje v staro domovino nad 200 Slovencev in Slovenk.

Pittsburgh, Pa. — Danes je umrl v tukajšnji bolnišnici znani in obče priljubljeni rojak Jakob Vičič v starosti 42 let. Rojen je bil v Zarečici pri Ilirski Bistrici na Notranjskem. Pred 14. leti se je nastanil v bližni naselbini Universal. Zapušča ženo in osmero nedoraslih otrok. Naj v miru počiva! Pozdrav! — Poročevalec.

Moj 1. maj 1913.

—o—

Spisal **Dimitrije Tucović.**

—o—

Bilo je v tisti nesrečni kratki dobi pavze med prvo in drugo balkansko vojno. Kakor ozebel po solncu, smo hrepeneli po demobilizaciji, da bi se spočili od težav ene vojne, pa trepečemo, da nas poženo v drugo vojno. Negotovost položaja je hujša od najljutejšega spopada v boju. Srbske čete so se že pomikale proti bolgarski meji. Moj polk, ki ga je bil izčrpal neumen in forsiran pohod v Albanijo in nazaj, so pustili za nekaj časa v Bitolju in okolici, da bi držal prebivalstvo v pokorščini. Bataljon, kateremu sem pripadal sam, je ostal v Resnu, malem mestecu v Prespi na poti iz Bitolja v Ohrido.

Jutri je 1. maj! Po navadi se izprehajam po tesnih resanskih ulicah, pa mislim na to in ono, na Srbijo, na Belgrad, največ pa na našo socialno demokratično stranko, katere telo je raztrgano, člani raztreseni po pečinah Albanije in tobavah Macedonije, po prostranih grobiščih in neštevilnih bolnicah. Kar jih je ostalo živih, premišljuje o drugih, pa ne izve ničesar. Kjer je nekoliko sodrugov skupaj, izginjajo v morju žal še vedno nezdramljene kmetijske mase.

Po izprehodu, ki je bil daljši kakor po navadi, krenem v menažo na večerjo. Razgovor se je razpredel na široko. Čitajo se časopisi, res da izza petih in šestih dni, ali s tako radovednostjo, kakor da so izšli tisti hip... Komentira se, kar je rekel angleški minister Grey, kaj da molči Nemčija, kaj pravi Sazonov o ruskem razsodišču, ali konec konca je vedno ta, da mora Bitolj (Monastir) ostati srbski, da je ves svet za to. Tako se splošno odlikujejo vsi razgovori v oficirskih krogih. Dvoumnosti diplomatičnih izjav, kakor da so naročene za nesposobnost častniških omizij, da vidijo, precenijo, zamislijo karkoli drugega razun onega, kar so oni sklenili, da je edino pravo, edino mogoče. Izostala niso nerodna žuganja na bolgarski naslov, in ves razgovor je izjemoma potekel zelo harmonično, ker se ga ta večer jaz nič nisem udeležil.

Tekom večerje mi je poveljnik ukazal, da odkorakam s svojim vodom ob zori v vas Gručaro ob Prespi za zaščito policijskih organov, ki imajo tam izvršiti nekatere izsledbe. Bilo mi je všeč, da sem zaradi jutrišnjega pohoda lahko takoj vstal in odšel spat.

Ko se je delal dan, sem bil že na poti, na lepi poti ob Prespanskem jezeru in pod gorostasnim Peristerom. Dan je bil krasen za marš, toda moštvu je bilo češče treba dajati odmore, ker so ti pomandrani ljudje, tako bojeviti, ko smo skupaj prestopali turško mejo, sedaj predstavljali le še razvaline življenja. Pot ni bila dolga, pa smo lahko korakali polagoma. Jaz in moji vojaki smo se vselej čutili srečne, kadarkoli smo bili ločeni od čete, sami svoji gospodarji, brez vsakega predpostavljenega nad nami. Tedaj korakamo vedno svobodno, v prosti skupini in ob razgovoru, ki se je ta dan prelevil v moje pripovedovanje o prvem majniku.

Ko smo došli v vas, razpostavim straže, spravim vojake v šoli pod streho, poiščemo si slame za ležišče, potem pa jo mahnem, da pogledam vas, predno pride gospod okrajni načelnik. Razun par hiš je vsa vas turška. Turki so prišli na ulico, vznemirjeni, preplašeni vsled prihoda vojakov, ki je dal vedno slutiti požiganje, ubijanje ali pa vsaj tepež. Priklanjajo se in pozdravljajo, kakor bi hoteli reči: Milost, gospod poveljnik! V dobi od padca turškega režima pa do prihoda srbske oblasti se je v vasi primerilo nekoliko slučajev uboja in maščevanja, ki so jih izvršili kristjani nad Turki, in vsa prizadevanja okrajnega načelnika, da bi vaščani odprli usta in povedali, kdo jih ugonablja, so bila zaman zaradi blaznega strahu prebivalcev.

Medtem je prišel gospod načelnik, samostalec iz S., trezen in pameten mož z okretnostjo izurjenega strankarskega agitatorja. Sklical je vaščane na zbor, skočil na mizo in jim začel govoriti lepo, popularno, kakor na strankarskem shodu. Da bi jim opisal svobodo, ki jo prinaša Srbija, je pravil, da sedaj ni več turška doba. V Srbiji ne more biti tako, da bi človek poginil meni nič tebi nič, ampak tudi ubijalec mora biti ustreljen. Potem je pozval vaščane, naj svobodno govore — in pričelo se je poizvedovanje.

— Reci, Kole, si li ubil Murata? — izprašuje načelnik mladeniča iz Potočanov, Arnavta, ki se je prav pred vojno dal krstiti, da bi mogel poročiti kristjanko.

Kole se roti, da ni, pa se joka. Vsa policijska spretnost ne pomaga nič. Načelnik vzame skoba iz torbe, to policijsko ultima ratio, in na Kolovih rokah so železne zapestnice. Vijak jih začne pritegovati. Pregrešni Kole se zvija od bolečin, meni se naježe lasje na glavi in iz ust mi uide:

— Dosti!

Gospod načelnik me pogleda začuden in vpraša:

— Res ne morete gledati?

— Ne morem. Spravite to proč, prosim vas!

Oproščeni Kole si začne brisati solze, zbrane priče gledajo začudene, gospod načelnik pomolči nekoliko, potem pa začne s preiskavanjem drugega uboja.

Pred njim je stal vitek, krepak in pogumen vaščan Sarfan z izobrazbo kmeta, ki je prebil mnogo let v Ameriki in s hladnokrvnostjo dolgoletnega bolgarskega četaša. Vsa vas priča, da je pred nekoliko meseci ubil iz maščevanja nekega bega, ki ga je bil kaznoval. On molči; muči se z mislijo, ali bi priznal ali ne. Meni ga je žal. Da pogine taka moč, tako zdravje, pravi junak življenja; premagal je nevarnosti ameriških rudnikov, ušel je puškam turških askarjev, pa da pogine v zaporu ali pa da bo ustreljen za kolom prav tisti hip, ko opaža zarjo boljših dni. In zakaj? Ker je dal nagromadenim žalitvam in nasprotjem, na katerih je obstajalo vse turško cesarstvo, izraz po svojih pojmihin v času splošne brezvlade!

Priznanje na srečo še ni bilo izrečeno. Porabil sem priliko, ko je bil načelnik zabavljen z drugim opravkom, pa sem pristopil k Sarfanu in mu tiho dejal:

— Čuj, Sarfan, nikakor ne smeš priznati. Zakaj po našem zakonu boš ustreljen, če priznaš, drugače pa ne.

Mož me je začuden gledal, ni verjel, zrl je čas vame, čas v mojo oficirsko uniformo, in nobenega znamenja ni bilo na njegovem obrazu.

Ali ko je načelnik nadaljeval poizvedovanje, je Sarfan odbijal trditve vaščanov, sramežljivo, ali stanovitno.

— Bi li prenehali? — se obrne načelnik k meni.

— Da, čas je za kosilo.

Med kosilom sva se pogovarjala o vprašanju, ki se je vsiljevalo ne le meni, ampak tudi njemu. Prišli smo z zakonom v roki, da sodimo ljudi, ki niso doslej nikdar slišali kaj o tem zakonu. Sodimo jih zaradi reči, ki so se godile po padcu ene in pred prihodom druge oblasti. Da se izvrši ta izpremememba oblasti, so balkanske vlade s slavnostnimi kraljevskimi proklamacijami dvignile svoje vojske nad Turčijo in odprle stotisočem grobove s tisoč in tisoč uboji. Če pa se je zdaj neki kmet v Prespi vmešal v ta krvavi proces, naj bi bil ustreljen zaradi uboja!

Ali režimi ne trpe, da se jim gleda v preteklost. Oblast nima rada, da se ve za njen vir. Iz krvavih vojščakov, ki prihajajo preko grobov do zmage, se mogoteci čez noč izpreminjajo v nedolžne čuvaje pravice, življenja, zakona, ne iz ljubezni do teh praznih besed, ampak v interesu svojega priznanja, svoje utrditve, svoje eksistence in avtoritete. Kaj so jim mar globoki vzroki, ki izzvali dogodke in ki govore o potrebi hitrih reform, ne pa surove zakonite nepravičnosti.

Jaz in moj gospod načelnik sva soglašala. Poizvedbe so se izvršile, ali na sto vaščanov ob Prespi je bilo rešenih pogina.

Tako je potekel moj prvi maj 1913.

Trdovratnost.

'Ste-li Vi ustrelili mojega psa?'

"Da, jaz. In če mi še enkrat razplaši ovce, ga spet ustrelim."

Dober sklep.

Prvi visokošolec: "Ti, Ivo, to ti pa povem, napil se od sedaj naprej ne bom nikdar več."

Drugi: "Zakaj pa ne?"

Prvi: "Pomisli, zadnjič sem v svoji pijanosti poplačal vse svoje dolgove."

Razne zanimivosti.

—o—

Nova razlaga o Cheopsovi piramidi.

Kakor znano, so kot prve prodrle v notranjost Cheopsove piramide turške čete pod kalifom Omarjem leta 640 po Kr. Že ti prvi obiskovalci niso našli v njej nobene mumije in nobenega napisa ali znaka, ki bi kazal, da je piramida služila kot grobišče; tudi takozvani sarkofag je bil že tedaj prazen. Raziskovalci novejšega časa so vedno bolj prihajali do prepričanja, da je imela Cheopsova piramida kak drug namen, katerega je sedaj konečno odkril astronom na greenwiški zvedarni Smyth. Že dalj časa je bilo znano, da je piramida zgrajena v gotovem razmerju z astronomičnimi smermi. Tako je na primer dolgi hodnik, ki vodi v takoimenovano grobnico, izpeljan proti horizontu tako, da jasno kaže, da so ga naravnali natačno v smeri one zvezde, ki je bila za časa zgradbe te piramide polarna zvezda. Neki drugi hodnik kaže natančno proti Siriju, katero zvezdo so Egipčani posebno častili, ker so se začasa njegovega zgodnjega vzhajanja začele Nilove poplave. Smith je sedaj vse izmere piramide med sabo primerjal in dobil presenetljive uspehe: dvakratna višina piramide stoji z njenim obsegom v razmerju 3. 14.195. To je natančno razmerje krogovega premera k periferiji (razloček znaša le 5 decimalk), kar je znano v Evropi šele od 16. stoletja, v Egiptu pa so potemtakem poznali ta račun že več tisoč let pred Kristom. Kot temeljna mera je veljal piramidni meter, ki je dolg 25 angleških col in je desetmilijonski del polovice zemeljske osi, medtem ko je naš desetmilijonski del četrtine zemeljskega obsega. Višina piramide, pomnožena z miljardo, nam pokaže oddaljenost zemlje od solnca. Takoimenovani sarkofag pa je najbrže predstavljal normalno posodno mero. Iz teh in enakih številk bi se dalo sklepati, da je predstavljala piramida neke vrste normalno mero za najvažnejša astronomično-matematična-zemljepisna določila.

Zdravnik, ki zdravi pijanstvo.

Mladi ruski zdravnik Liperovskij, ki je lani dokončal študije si je izbral poseben delokrog. Naselil se je v čisto priprosti guberniji in razglasil med kmeti, da zdravi pijanstvo, t. j. na 'vodki' bolne. Človek bi mislil, da ne bo imel nobenega pacijenta, razen tistih, ki bi jih žene siloma pritirale k njemu. Temu pa nikakor ni tako. Ruski kmet se sam globoko zaveda svoje nesreče, ki tiči v vodki, in se od nekdaj zateka k starim menihom, da bero nad njim molitve proti pijanstvu in ga izlečijo tega zla. Z nič manjšo radovoljnostjo se niso kmetje oklenili mladega zdravnika, ki jim je ponudil svojo pomoč proti temu najstrašnejšemu sovražniku. Zdravnik pravi, da ima vsak dan po 10 do 25 pacijentov, ki se z malimi izjemami oglašajo prostovoljno in željno. Zdravnik vodi zapisnik o vsakem pacijentu in v oddelku za "zgodovino bolezni" se nahaja tudi vprašanje: "Zakaj se hočeš ozdraviti pijanstva?" Na to vprašanje dobiva na splošno tri vrste odgovorov: Eni se zdravijo, ker jim propada gospodarstvo, drugi radi zdravja, tretji pa odgovajajo: "Na duši mi leži; živim kakor svinja..." In ti slednji so najboljši in najvztrajnejši pacijenti, pri katerih skoraj nikdar ne izostane vspeh. Sploh so zdravnikovi dosedanji uspehi kar najboljši, le 2 do 3 odstotkov znova podležejo vodki. Ostali ozdravljenci postanejo najdelavnejši člani "abstinenčnega društva" kakor tudi gospodarskih kmečkih zadrug in vseh kulturnih ustanov. Liperovskij zdravi pijance z dijeto in sugestijo.

Kaj naj pijemo ob težkem delu?

Kolikokrat se izgovarjajo delavci s tem, da imajo tako težko delo, da ga brez alkoholnih pijač ne zmorejo. Ali to je zgolj predsodek, ki naj ga ovrže zgled iz življenja. Uprava rudokopnih jam Emma in Römer v okraju Ribnik v Šleziji ima od februarja 1913 kantino, v kateri prodaja tudi toplo mleko in kavo. Leta 1913. so popili delavci povprečno vsak mesec 96 litrov toplega mleka in 20 litrov tople kave. Pozimi so pili seveda bolj ti dve topli pijači kakor poleti, vendar so pa popili tudi v najtoplejših mesecih od junija do avgusta povprečno po 80 litrov mleka in 10 litrov kave na mesec.

Iz Albanije.

"Vossische Zeitung" poroča iz Drača, da so zdaj imenovali na albanskem dvoru za komornike domačine ter priredili dvorne slavnosti za gospode in dame, ki so se baje izvršile popolnoma korektno. Kneginja namerava ustanoviti sirotišnico za otroke, ki so izgubili v balkanskih vojnah starše. Celo moderno gibanje sufragetk se bo menda razširilo v Albaniji. Albanske žene kažejo namreč podobne lastnosti kakor angleške sufragetke-požigalke. Angleška liga za žensko volilno pravico je poslala na nasvet Pankhurstove deputacijo v Drač ter povzročila, da se je v Valoni ustanovila organizacija albanskih gospodinj, ki se hoče z vsemi sredstvi boriti za razširjenje pravic albanskih žen. Povodom nekega sprejema, ki se je vršil v knežjem dvoreu in h kateremu je bilo povabljenih mnogo uglednih domačinov, je podarila kneginja Zofija katolikom kip Madone, pravoslavnim kip Marije v bizantinskem slogu, mohamedancem pa preprogo, kakoršno rabijo pri molitvi.

Aviatika.

Iz Petrograda poročajo: Aviatiški inženir Sikorski je z velikim dvoplošnikom dosegel nov višinski svetovni rekord. Poletel je v zrak z dvanajstimi pasažirji, med katerimi je bilo več članov dume, ter dosegel višino 1560 metrov. — Pred kratkim so otvorili letališče za petrograški armadni kor. Slavnosti so se udeležili romunski prestolonaslednik s svojo soprogo, prince Karel, veliki knez Nikolaj Nikolajevič in drugi dostojanstveniki. Častniki so izvršili več poletov.

NAZNANILO.

Vsem oddaljenim članom društva sv. Janeza Krstnika štev. 75 J. S. K. J. v Canonsburg, Pa., katerim poide z dnem 30. junija čas potnega lista, se naznanja, da morajo vsaj do 1. julija istega ponoviti in plačati vse društvene prispevke za nadaljnih 6 mesecev. Onim članom pa, ki so bližje drugega društva naše Jednote, pa svetujem, da pristopijo k bližnjemu društvu, pišejo naj po prestopni list, katerega jim takoj pošljem.

S pozdravom

George Shultz, tajnik.

Box 38, Meadow Lands, Pa.

NA PRODAJ

TRGOVINA z vsakovrstnim blagom in grocerijo na debelo v slovenski naselbini se proda radi odhoda. Po podrobnosti pišite na: Trgovina, % Glas Naroda. 82 Cortlandt St., New York City. (22-26—5)

Kje je JOHN PETEK? Doma je iz Spodnje Štajerske. Pred 4. leti sva bila skupaj v Orient, Pa., potem sva prišla v Cleveland, O., in tu sva se ločila. Če je komu znan njegov naslov, prosim, naj ga mi naznani, ali naj se pa sam oglasi. — John Rožane (podomače Svetnik), 2741 Commercial Road, Cleveland, O. (20-22—5)

Amerika in Amerikanci.

Spisal

REV. J. M. TRUNK.

—o—

Slovenic Publishing Company je prevzela v zalogo rojakom že znano knjigo **Rev. J. M. Trunka:**

AMERIKA IN AMERIKANCI.

Ni naš namen izreči na tem mestu kako kritiko, pač pa izjavljamo, da je to izvrstno delo, katerega bi si moral nabaviti vsak rojak v Ameriki, bodisi v lasten poduk, bodisi kot **darilo** svojcem v stari domovini, kjer se gotovo zanimajo stariši ali sorodniki za deželo, v kateri biva kak član družine. Knjigo krasi nebroj lepih ilustracij, fotografij društev in posameznikov, na katerih bo marsikdo zapazil ali samega sebe, ali pa dragega znanca iz sedanjih ali preteklih dni. Čudimo se le, da je povpraševanje po knjigi primeroma majlno, menda raditega, ker se ni vprizorilo zanjo kričeče reklame, s katero se spravi v svet marsikatero drugo, veliko manj vredno knjigo. Posebno primerna je knjiga kot božični dar, ki ima trajno vrednost. Cena elegantno v platno vezani knjigi je **$2.50 s poštnino vred.** Za isto ceno se odpošlje knjigo na katerikoli naslov v stari domovini.

Slovenic Publishing Co.,

82 Cortlandt St., New York, N.Y.

Pazite na ta ovitek!

Ničvredne ponaredbe slavnega Pain-Expeller-ja dobite često ako niste pazni. Pazite na sidro in ime Richter. 25 in 50 centov pri vseh dobrih lekarnarjih.

F. AD. RICHTER & CO.,
74 - 80 Washington, St.,
New York, N. Y.

Dr. Josip V. Grahek.

EDINI SLOVENSKI ZDRAVNIK V PENNA.

Zdravim vse bolezni moške, ženske in otročje.
841 East Ohio St., [Allegheny] N. S. Pittsburg, Pa.
Nasproti "Hotel Pavlinac". -- Kare štev. 1, 2, 3 in 4 vozijo ranemo moje Pis i.

Zagotovite svoji trgovini uspeh.

Vaše blago je mogoče čisto in prikupno, okusno razstavljeno in prve vrste. Ako so pa vaša izložbena okna, prostor in oddelki slabo razsvetljeni, je prodaja manjša.

S pomočjo Edisonove tvrdke

ki bo preplavila prodajalno in blago z električno lučjo, se bo kupčija namah izboljšala. Skusite še danes, kako pomagamo prodajalcem.

The New York Edison Company
At Your Service

General Offices: Irving Place and 15th Street
Telephone: Stuyvesant 5600
Branch Offices for Your Convenience

424 Broadway	Spring 9890	151 E 86th St	Lenox 7780
126 Delancey St	Orchard 1960	27 E 125th St	Harlem 4020
124 W 42d St	Bryant 5262	362 E 149th St	Melrose 3340

All Branch Offices (excepting Broadway) Open Until Midnight
Night and Emergency Call Madison Square 6001

Najboljša Slovensko-angleška slovnica.

Prirejena za slovenski narod, s sodelovanjem več strokovnjakov, je založila Slovenic Publishing Co., 82 Cortlandt St., New York, N. Y. Cena v platnu vezani $1. Rojaki v Cleveland, O. dobé isto v podružnici Fr. Sakse 6104 St. Clair Ave., N. E.

SLOVENSKI POGREBNIK.

Kadar potrebujete pogrebnika obrnite se na me. Pri meni dobite vse potrebno, krste, vozove, vence, sveče i. t. d. po najnizji ceni. Pokličite me po City telefon štev. 2201 B.

Kadarkoli me potrebujete, bodisi ponoči ali podnevi, takoj bom došel na lice mesta. Pri meni dobite najlepše vozove za svatbe in po najnižjih cena.

Cenjenim slovenskim društvam in posameznikom se toplo priporočam.

MARTIN BARENTINČIČ
324 Broad Street, cor. 4th Ave., Johnstown, Pa., Cambria City.

Kadar potujete v stari kraj

ali kadar ste na poti skozi New York, pridite k svojemu rojaku v

HOTEL, SALON in RESTAVRANT

145 Washington St., NEW YORK, N. Y. Corner Cedar St.

Tu boste v vsakem času, podnevi in ponoči, najboljše in najcenejše postreženi. Izvrstna domača kuhinja. Čiste in urejene sobe za spavanje.

Obed (tri jedila) 25 centov. Spavanje 25 centov.

Z velespoštovanjem JANKO TUŠKAN, lastnik.

Po znižani ceni!

Amerika in Amerikanci.

Spisal Rev. J. M. Trunk

je dobiti poštnine prosto za $2.50. Knjiga je vezana v platno in za spomin jako prilična.

Založnik je imel veliko stroškov in se mu nikakor n izplačala, zato je cena znižana, da se vsaj deloma pokrijejo veliki stroški.

Dobiti je pri:

Slovenic Publishing Company,
82 Cortlandt Street, New York, N. Y.

Jugoslovanska Katol. Jednota

Inkorporirana dne 24. januarja 1901 v državi Minnesota.

Sedež v ELY, MINNESOTA.

GLAVNI URADNIKI:

Predsednik: J. A. GERM, 507 Cherry Way or box 57 Brad-
Podpredsednik: ALOIS BALANT, 112 Sterling Ave., Barberton, O.
Glavni tajnik: GEO. L. BROZICH, Box 424, Ely, Minn.
Blagajnik: JOHN GOUŽE, Box 105, Ely, Minn.
Zaupnik: LOUIS KASTELIC, Box 583, Salida, Colo.

VRHOVNI ZDRAVNIK:

Dr. MARTIN J. IVEC, 900 N. Chicago St., Joliet, Ill.

NADZORNIKI:

MIKE ZUNICH, 421—7th St., Calumet, Mich.
PETER ŠPEHAR, 422 N. 4th St., Kansas City, Kans.
JOHN VOGRICH, 444—6th St., La Salle, Ill.
JOHN AUSEC, 6413 Matta Ave., Cleveland, O.
JOHN KRŽIŠNIK, Box 133, Burdine, Pa.

POROTNIKI:

FRAN JUSTIN, 1708 E. 28th St., Lorain, O.
JOSEPH PISHLAR, 308—6th St., Rock Springs, Wyo.
GREGOR PORENTA, Box 701, Black Diamond, Wash.

POMOŽNI ODBOR:

JOŽEF MERTEL, od društva štv. 1., Ely, Minn.
ALOIS CHAMPA, od društva štv., 2., Ely, Minn.
JOHN KOVACH, od društva štv. 114., Ely, Minn.

Vsi dopisi tikajoči se uradnih zadev kakor tudi denarne pošiljatve naj se pošiljajo na glavnega tajnika Jednote, vse pritožbe pa na predsednika porotnega odbora.

Na osebna ali neuradna pisma od strani članov se nebode oziralo.

Društveno glasilo: "GLAS NARODA".

NOVICE IZ STARE DOMOVINE.

KRANJSKO.

Umrli so v Ljubljani: Ivan Me-en, znani nekdanji pevec, po olgi in mučni bolezni v starosti 5 let. Pokojnik je kot tenorist v ladih letih sodeloval pri slovenskem gledališču in je bil mnogo asa eden prvih stebrov nekdanjega čitalničnega pevskega zbora, a tudi še pri "Glasbeni Matici" odeloval. — Ivan Kregar, posestnik na Poljanski cesti. Bil je vedno vnet in zvest pristaš narodno-napredne stranke in kremenit znanj. — Barbara Grampovčnik, režnica, 73 let. — Stojslava Fe-nt, hči davčnega sluge, 4 leta. — Anton Mihelčič, delavec, 61 t. — Fran Kopač, poljski dni-ar, 53 let.

Napad. 26. aprila je neki delavec brez vzroka napadel 17letnega Janeza Tometa pred gostilno Sviljah pri Medvodah. Sunil ga v desno stegno ter ga težko ra-l. Napadalec je pobegnil.

Radi razžaljenja časti. Dne 28. prila je bil pri ljubljanskem kanskem sodišču obsojen neki Fr. ambič na 8 tednov zapora, potrenega s postom, radi razširjanja neresnične govorice in skrujenja časti gospe Franje Kavčič, proge trgovca Edmunda Kavča v Ljubljani.

Nezgoda. 28. aprila se je peljal govec z lesom Javornik iz Soske s svojim sosedom s postaje o. Straža v Sotesko. Med potoa se je splašil konj, voz se je revrnil in oba sta padla iz voza. avornik starejši si je pretresel ožgane, sin se ni poškodoval.

Kazen za tatvino. 28. aprila je kradel 17letni bajtarjev sin Jo-ef Klobučar iz Uršnega sela iz kladišča za streljivo podjetja dr. amohrda eno dinamitno patrono, relno kapico in kos vžigalne vr-ice. Adjustiral je dinamitno pa-rono ter prižgal vrvico. Ker pa atrona ni eksplodirala takoj, jo e Klobučar vzel v roko ter jo reiskal. V tem hipu je pa kapica ksplodirala ter odtrgala Klobu-arju štiri prste desne roke. Teško ranjenega so prepeljali v bolnišnico.

Podučen tečaj. Podružnica Rdečega križa v Krškem je priredila odučen tečaj za strežbo bolnikov n ranjencev po prizadevanju kr. glavarja dr. F. Mathiasa. Teaj vodi primarij dr. Ferdo Trenz. Trajal bo dva meseca; prvi mesec o samo teoretičen poduk, drugi nesec pa tudi praktičen v krški avni občinski bolnišnici. Tečaja e udeležuje z velikim zanimanjem okoli 30 gospa in gospodičen.

Velik požar v Podhosti pri Toplicah. 30. aprila popoldne je zajela to blizu Dol. Toplic ležečo as velika nesreča. 14 posestnikom je pogorelo 58 do 60 poslopij n cenijo škodo na 75,000 K. Pri požaru je bilo uničeno tudi nekaj živine. Pogrešali so tudi nekaj otrok, toda upati je, da so se le kam zatekli. Požar je povzročila neprevidnost pri streljanju. Posestnik Anton Sporer je namreč poleg svoje hiše razstreljeval kamenje, a vžigalka mu je odletela na slamnato streho in jo vnela. Ker je ravno pihal močan veter, se je ogenj hitro razširil po slamnatih strehah. Ljudje so bili večinoma na polju in v gozdu, voda pa je oddaljena. Sicer so takoj prihitele na lice mesta požarne brambe iz Toplic, Poljan, Straže in Prečine, toda požar se je bil že tako hudo razširil, da ni bilo več dosti pomagati. Nekaj ljudi je samo zijala prodajalo, namesto da bi bili gasilcem pomagali. Tudi so se prepozno spomnili, brzojaviti po parno brizgalno v Kandijo. Šele pozno zvečer je dobila požarna bramba v Kandiji brzojavni poziv na pomoč. Če tudi pozno, je vendar prišla še prav, da je rešila vsaj tiste posestnike, pri katerih so se gasilci z ročnimi brizgalnami že skrajno izmučeni borili z ognjem.

Preprečen ogenj. Ko je 1. maja ob 4. zjutraj tržni stražnik Jožef Podlogar vstal, je bilo po celi hiši, kjer stanuje, na Trnovskem pristanu št. 24 v Ljubljani mnogo dima. Podlogar je takoj sklical stranke, ki so nato opazile, da tli v shrambi takrat odsotne branjevke Dovčeve razna šara, kar so skupno pogasili ter s tem vsekako preprečili veliko nesrečo.

Nevaren padec. Pred par dnevi se je hotel 14letni fantič France Peternel iz Zavrha domu grede ogniti nekemu hudemu psu. Vsled neprevidnosti je pa pri tem padel v neko klet in si pri tem poškodoval obe nogi.

Hudo in težko telesno poškodbo si je prizadjal posestnik Fran Kovač, doma v Zapužah, ker mu je mizarski stroj odtrgal 3 prste leve roke.

Otročja neprevidnost. France Benčina, 8 let stari kajžarja sin v Laborih, je doma pred hišo hotel neopažen zlesti na neko mimo vozečo vprego. V tem je pa padel pod voz ter mu je šlo kolo čez desno nogo.

Nevaren ubodljaj. France Tanko, 6 let stari kajžarja sin v Goričavasi, je doma pred kovačnico stopil na košček starega zarjovelega železa, kar je povzročilo zastrupljenje krvi. Zato so morali dečka oddati v deželno bolnico.

ŠTAJERSKO.

Zmaj. V ormoškem in ptujskem okraju pač ne mine skoro nobena nedelja in praznik, da se ne bi fantje v tem ali onem kraju med seboj sporekli, pretepali in si pri tem nakopali težke telesne poškodbe, večkrat celo prerano smrt. Orožniki gonijo fante po 2 in še več v verige vklenjene pred sodnijo. Trpljenje staršev in drugih nedolžnih žrtev si lahko mislimo. Nekatere vasi od Pragerskega pa do Ptuja in še naprej do okolice Sv. Tomaža so postale že takorekoč svetovnoznane po svojih fantovskih pretepih in pobojih. Nemški listi objavljajo neštetokrat dopise, s katerimi se sramoti slovenska mladina, osobito mladeniči, ki se primerjajo divjakom in razbojnikom. Kdo je temu kriv, o tem nemški in nemškutarski listi seveda molče. Mladeničem grehe in napake predbacivati zares ni težko, pač pa grešnike spraviti na pravo pot. Vir vse hudobije tiči v ptujskem žganju ter smrdljivcu in pohujšljivcu ptujskem "Štajercu"; to vedo vsi, kar jih še ta ptujska kuga ni okužila.

Napredek Slovencev. Iz Vojnika poročajo: V našem trgu Slovenci korakoma napredujemo s trezni in premišljenim delom. Ne zmenimo se za ponočno razgrajanje in hajlanje nemškutarskih turnarjev, vsaj vemo, da samo vpitje narodni stvari malo pomaga. Sedaj zida naša posojilnica, članica ljubljanske Zadružne Zveze, v trgu toliko potrebno gledališko dvorano, ki bo v kratkem dozidana. Dosedaj vojniški Slovenci nismo imeli niti enega večjega prostora za shode, igre in zbirališča. Tudi industrijelno smo se ojačili; imamo sedaj dva narodna trgovca v trgu z velikimi zalogami blaga, tako da nismo odvisni več od nemškega trgovstva.

V pokoj. Pisarniški ravnatelj okrajne sodnije v Ptuju, Herman Kerže, je stopil v pokoj. Služil je 40 let pri sodniji.

Duhovniške vesti. Anton Medved, pomožni kaplan v Čadramu, je prestavljen za kaplana v Majšperk. — Jakob Tajek, duhovnik lavantinske škofije, je postal c. k. vojni nadkurat v osmem plačilnem razredu.

Imenovanja. Pristav medicinske klinike na Dunaju V. Sirk je imenovan za deželnega okrajnega živinozdravnika v Rogaški Slatini. — Računski podčastnik 87. pešpolka v Pulju Martin Šmigoc je imenovan za kancelista za okrajno glavarstvo v Ljutomer. — Za poštne koncipiste so imenovani sledeči poštni konceptni praktikanti: Maks Pavlič, dr. Franc Janžekovič in Karol Novak; poštni asistent Franc Jecel je prestavljen iz Maribora v Köflach.

PRIMORSKO.

Umrla je v Slivji 70 let stara občespoštovana gospa Uršula Bubnič, soproga Ivana Bubniča, posestnika in trgovca. Pokojnica je bila vzor pridne in skrbne gospodinje ter dobre matere.

Neprijetno presenečen je bil 25. aprila čevljar Josip Mandelj v Trstu, ki si je ležišče izbral ob nekem zidu v ulici Silvio Pellico. Ob tem zidu je sladko zaspal, zbudil se je pa okrog dveh po polnoči. Hotel je pogledati na uro, da bi vedel, koliko časa je spal, segel v žep, a ure ni bilo. Ko je prišel mimo neki redar, mu je Mandelj povedal, kaj se mu je pripetilo, a mirno dostavil: "Sicer se mi je v Trstu zgodilo še marsikaj hujšega kot to, da so mi pobrali uro." O tatu nimajo nobene sledi.

V svrho tatvine vprizorjen pretep na tramvaju. V nekem tramvajskem vozu v ulici Carducci v Trstu je nastal 25. aprila zvečer pretep med tremi možmi. Na bližnji postaji je poklical sprevodnik stražnika ter mu izročil pretepače. Ta je odvedel navedene tri na policijo, kjer so pa pred komisarjem izjavili, da so se prepirali vsled neke malenkosti in da radi eden drugemu odpuščajo. Nato so bili miroljubni pretepači izpuščeni. Komaj pa so bili dobro iz policijskega poslopja, že sta se zglasila dva gospoda, ki sta bila na onem tramvaju, kjer je nastal pretep, okradena. Enemu so tatovi odnesli iz žepa listnico, v kateri je imel 280 K denarja in zlato kravatno iglo z briljantom, vredno 1200 K, drugemu pa listnico, v kateri je imel nad 300 K denarja. Jasno je, da so oni trije miroljubni pretepači vprizorili pretep le zato, da so lažje okradli radovedne gledalce. Policija je pričela takoj one tri pretepače iskati, a dosedaj je bil ves njen trud zaman.

Požar. 26. aprila ob pol 11. ponoči je izbruhnil v skladišču barv tvrdke Zank in sinovi na cesti S. Lazzaro v Trstu požar. Požarna bramba je takoj v treh oddelkih dospela na lice mesta ter po enournem delu odstranila vsako nevarnost. Škoda, ki je nastala vsled požara, še ni dognana. Med gašenjem je bil ves promet, posebno tramvajski, na Corsu ustavljen.

Hud boj policijskega nadzornika s tatom. 26. aprila je opazil policijski nadzornik Jurij Gulja v Trstu, da hočeta dva tatova preplezati zid pri dvorcu Trosta. Hitro je skočil po štiri stražnike, ki so prišli ravno ob pravem času, ko so hoteli vlomiti tatovi hišna vrata. Posrečilo pa se je stražnikom vjeti le enega, medtem ko je drugi pobegnil. Za tem je stekel policijski nadzornik sam, ga prijel, a tat se je hudo branil, tolkel okrog sebe ter pri tem izbil nadzorniku zob. Nastala je huda borba med tatom in policijskim nadzornikom, pri čemur sta tudi oba padla. Ker nadzornika ni bilo nazaj, sta šla dva redarja pogledat, kaj je, in prišla sta ravno ob pravem času, da sta rešila nadzornika. Vklenili so nasilneža ter oba nato peljali na policijsko stražnico. Tam se je dognalo, da je oni, ki je ranil nadzornika, 17letni Karel Cimolino, drugi uzmovič pa je 21letni Silvij Birti. Oba priznavata svoj namen, da sta hotela v dvorcu krasti. Oddali so oba deželnemu sodišču. Policijski nadzornik Jurij Gulja je moral takoj na zdravniško postajo, ker ima precejšnjo rano na zgornji ustnici, več ran na desni roki in izbit zob.

Poskušen samomor. 27. aprila si je poskusila vzeti življenje 24-letna Lucija Gjugjević v Trstu s tem, da je izpila močno raztopino hipermangana. Prepeljali so jo v deželno bolnišnico. Vzrok poskušenega samomora je baje nesrečna ljubezen.

Osveta zapeljivca. Zasebni uradnik Virgil Carlini v Trstu je pred nekaj meseci zapeljal neko 17letno dekle pod pretvezo, da jo poroči. Sedaj je pa popolnoma pozabil na svojo obljubo in kljub milim prošnjam zapeljanega dekleta noče izpolniti svoje obljube. 27. aprila je radi tega v razburjenosti dekle izustilo par grozilnih besed, radi česar jo je zapeljivec dal aretirati in zapreti.

KOROŠKO.

Velika denarna tatvina. V noči od 24. na 25. aprila je vlomil nekdo v hiši posestnika Jožefa Bacherja v Zgornji Beli št. 2 ter odnesel 2300 K denarja. Tat je moral biti dobro poučen o domačih razmerah ter leti sum na nekega domačina, ki je bil šele pred kratkim izpuščen iz zapora in ki je po izvršenem vlomu brez sledi izginil. Orožništvo ga zasleduje.

Velik gozdni požar. 26. aprila dopoldne je izbruhnil na Magdalenskem hribu v bližini Celovca gozdni požar, ki je v najkrajšem času dosegel silne dimenzije. Na brzojavno prošnjo uprave posestva Willersdorf je odposlal polkovnik 17. pešpolka 50 mož v vojaških avtomobilih na pomoč.

Nevaren poskus. Iz Beljaka poročajo, da je v nekem predmestju naenkrat odpovedala električna razsvetljava po ulicah in hišah. Službujoči stražnik je poizvedoval po vzroku ter dognal, da sta dva dečka v starosti 13 in 15 let napravila zelo nevaren poskus. Na električno žico sta vrgla neko drugo železno žico ter tako zvezala električni prosti tok z zemljo, vsled česar je odpovedala razsvetljava. Po izpovedi obeh sta hotela le dognati, če se res pokažejo iskre, če se kaka žica vrže na električno žico. Seveda bi jo bila hudo skupila, če bi bila držala za konec žice. Oba nepreviđneža je stražnik naznanil sodniji.

SLUŽBO IŠČETA

dve Slovenke pri Slovencih, bodisi v saloonu ali v kuhinji. Pište na:

L. M.,
Box 217, Farmington, W. Va.
(21-22—5)

ZASTONJ.

Pošljite svoje ime in naslov in mi vam pošljemo 5 krasnih razglednic zastonj. Pišite na:
Pescia & Co.,
1328 Broadway, New York City.
(29-4—29-5)

NAZNANILO.

Vsem cenjenim odjemalcem vina iz Gasconade Co., Missouri, se naznanja, da so vsa vina drugih vrst razprodana, edino belo Elvira in rudeče Claret je še v zalogi, katero se ponudi cenj. rojakom po sledečih cenah: Claret 50 centov galon, Elvira 65 centov galon. Sodi po 50 gal. brezplačno, za manjega se računa $1. Za pristno kapljico se jamči, o tem je osvedočenih nebroj rojakov.

Naročila:
H. Johns & Bro.,
Hermann, Mo.
Iz prijaznosti: F. Gram,
Naylor, Mo.
(20-5—20-7 v 2 d)

Pot k zdravlju, moči in kreposti.

ZASTONJ MOŽEM

ŽELODČNE BOLEZNI

Revmatizem

tedvice, jetra in mehurne bolezni, zguba moške kreposti, nervoznost, gubitek življenskega soka, sifilis ali zastrupljena kri, nalezena ali podedovana, impotenca, triper, nočni gubitek, atrofija, striktura, varicocele in vse druge moške spolne bolezni se zamorejo temeljito ozdraviti doma, privatno in z malimi stroški.

Ta brezplačna knjižica govori o teh boleznih. Pove vam zakaj trpite in kako lahko ozdravite. Ako ste se že naveličali, trošiti denar, ne da bi dosegli trajno zdravlje, pišite še danes po to dragoceno knjižico.

50.000 KNJIŽIC ZASTONJ

Vsaka Knjižica je Vredna $10 Bolnemu Človeku.

Tisoče mož je že zadobilo perfektno zdravlje, moč in krepost s pomočjo te knjižice. Zaloga znanosti je: vsebuje ravno tiste stvari, katere bi moral znati vsak mož, mlad ali star, oženjen ali samec, bogat ali reven. Ako ste bolni in nezmožni za delo, ta knjižica je za vas vredna stotine dolarjev.

To knjižico je spisal star zdravnik, kateri je leta in leta zdravil špecijelno samo moške spolne bolezni. Zdravil je več kot 25.000 mož. Pomislite kaj tolika izkušnja pomeni. Ako ste nezadovoljni in ne morete delati ter uživati življenja; ako hočete hitro in korenito ozdraviti; ako hočete imeti bogato, čisto kri v svojih žilah; ako hočete biti močan in živahen mož; ako hočete močno telo, jasno misel in trajne živce, izpolnite še danes kupon spodaj in pošljite ga nam.

Kupon za Brezplačno Knjižico.

Zapišite vaše ime in naslov, izrežite in pošljite še danes. Pišite razločno.

Ref. JOS. LISTER & CO., Aus. 500, 22 Fifth Ave., Chicago, Ill.

Gospodje:—Jaz trpim vsled bolezni, zato prosim, pošljite mi vašo brezplačno knjižico za može, poštnine prosto.

Ime.....

Ulica in štev. ali Box.....

Mesto..... Država.....

NA PRODAJ

40 akrov obdelane zemlje, hiša s 4 sobami in betonirana klet 16×24×6½, vse ograjeno. Šola na vogalu. Svet je ravan, v dolini, zelo rodoviten. 1 aker gozda. 8 milj od Cadillac. Zveza po državni cesti. Prodam po $35 aker; Ena tretjina naplačati in ostanek na lahke obroke. Naslov:

Davis Davidson,
601 Bond St., Cadillac, Mich.
(13-5—13-6 v d)

Rad bi zvedel za naslov svojega prijatelja JOSIPA MARKOVIĆ. Doma je iz vasi Gabrje pri Mokronogu. Če kdo izmed rojakov ve za njegov naslov, prosim, da ga mi javi, ali naj se pa sam oglasi. — John Judež, Box 108, Van Lear, Ky. (2123—5)

Iščem svojega svaka KAROLA ŠEGA, podomače Zevnikar. Njegova žena je prišla dne 11. maja iz starega kraja in je sedaj v Emporium, Pa. Prosim cenjene rojake, če kdo ve za njega, naj ga opozori na ta oglas, ker on vem da ne bere, obenem pa pošljejo njegov naslov, ali naj se sam oglasi na: Frank Zbačnik, P. O. Box 322, McWhorter, W. Va. (21-23—5)

Rada bi zvedela za naslov svojega sina JOŽEFA SITARIČ. Doma je iz Semiča na Dolenjskem in sedaj se nahaja nekje v Californiji. Prosim cenjene rojake, če kdo ve za njegov naslov, da ga mi javi, ali naj se sam oglasi svoji materi: Neža Sitarič, 89 Adams Ave., Eveleth, Minn. (20-28—5)

Dosti zemlje

Da si bo vsak rojak lahko izbral kos rodovitne zemlje v največji slovenski farmarski naselbini Willardu v državi Wisconsin, smo letos poleg zemlje v sedanji občini odprli še dve nove občine (Township) za Slovence, kjer je že več rojakov do sedaj kupilo zemljo. Torej dovolj zemlje za vsakega.

Ne bodite Vi zadnji! Vsa pojasnila daje:

LEO ZAKRAJŠEK,

državni naselniški zastopnik za Wisconsin, naselniški zastopnik za Soo Line železnico ter za F. N. E. železnico in upravitelj

ADRIA COLONIZATION CO.

124—5th Street, Milwaukee, Wis.

Kje sta moja dva bratranca TOMAŽ in JANEZ LUPERT? Doma sta iz Velikih Brusnic in sedaj se nahajata nekje v Clevelandu, O. Poročati njima imam važne rodbinske razmere, zato prosim, da se oglasita na moj naslov: Tom Paulin, Box 30, Dillton, Ind. (20-22—5)

FRANK SAKSER

82 Cortlandt Street, New York, N. Y.

PODRUŽNICA:

6104 St. Clair Avenue, N. E., Cleveland, O.

Stara, vsem Slovencem dobro znana domača tvrdka.

Pošilja najhitreje in najceneje denar v staro domovino.

Oficijelno zastopništvo vseh parobrodnih družb.

Prodaja parobrodne in železniške listke po izvirnih cenah.

V vsakej potrebi obrnite se zaupno na gornjo tvrdko in vedno bodete bratsko postreženi.

Pri pošiljanju denarja vedno pazite KOMU ga izročite, ker marsikdo je že skusil, da se denarja ne more vsakemu zaupati.

Skrivnosti Pariza.

SLIKA IZ NIŽIN ŽIVLJENJA.

Spisal Eugene Sue. Za "Glas Naroda" priredil Z. N.

(Nadaljevanje.)

— "Tukaj, gospod!" se oglasi nesrečni otrok trepetaje.

— "Pridi takoj doli, sicer grem sam pote", zaukazuje nadalje Razsekaj.

"Gringalet je mislil, da je prišla njegova zadnja ura. "No, zdaj si, uboga muha, v mreži, in pajek Te pograbi skoraj", si misli ubogi deček tresoč se po celem životu.

"Nato se prisrčno poslovi od svoje želve. Kajti v resnici jo je imel rad. Komaj pa je stopil na prvi lestvin klinec, ga že zagrabi Razsekaj za tenki nožici ter ga potegne tako močno, da zdrči ubožček navzdol po lestvi, in njegov obraz se zadene ob vsak klinec."

"Kako škoda, da ni bilo takrat malopoljskega Starca tamkaj. Lepo bi bil zagodel okrutnemu Razsekaju", pripomni mož z modro čepico. "Ob takšnih priložnostih je lepo biti močan."

— "Da. Ali žal, Starca ni bilo. Razsekaj pograbi torej dečka za hlačnici ter ga odnese v svojo spalnico, kjer je imel veliko opico privezano na posteljo. Uzrši otroka začne skakati hudobna žival in kazati zobe, kakor bi bila obsedena zaganjaje se proti Gringaletu, kolikor je to dovoljevala železna priveza."

— "Ubogi Gringalet! Kako neki se mu bo godilo?"

— "Če pride v Gargusine kremplje, je izgubljen."

— "Sto hudičev!" zavpije jetnik z modro čepico. "Jaz bi v tem hipu niti bolhi ne storil nič žalega. In, Vi, prijatelji?"

— "Jaz tudi ne."

— "Jaz tudi ne."

Tisti hip udari ura tričetrt na štiri.

Skeleta je mučila nestrponst, in razjezil se je silno videč, da vpliva Zbadljivčevo pripovedovanje jako blagodejno na večino poslušalcev. Zbal se je tudi, da ne bo morda časa za izvršitev njegove zločinske nakane. Zato zavpije besno: "Mir! Ta prokleti pripovedovalec ne pride danes do konca, če ga vedno motite in govorite toliko kakor on."

Tisti, ki so bili prekinili pripovedovanje, so umolknili.

Zbadljivec nadaljuje:

— "Če se pomisli, koliko strahu je pretrpel Gringalet, preden se je navadil svoje želve, se lahko predstavlja bojazen ubogega dečka, ko ga je postavil njegov gospodar prav blizu strahovite opice Garguse.

"Milost, gospod!" krikne deček prestrašeno, in zobje so mu zašklepetali v ustih, kakor bi bil mrzličen. "Usmiljenje, gospod! Nikoli več ne storim kaj takega."

"Ali Razsekaj se ni nič zmenil za dečkove prošnje. Kljub otrokovemu upiranju in solzam ga približa prav tik Garguse, katera ga kakor besna popade in —"

Poslušalci so vztrepetali.

— "Prav neumen bi bil, da bi odšel", pripomni paznik ter stopi še bliže.

— "To še ni nič. Najlepše šele pride", de Zbadljivec. "Bržko je začutil Gringalet mrzle kosmate tace velike opice na svojem vratu in svoji glavi, zakriči tako otožno in pretresljivo, da bi se smilil celo tigru:

"Pajek mojih sanj! Ljubi Bog! Pajek mojih sanj! Mala zlata muha, pridi mi na pomoč!"

"Ali mi nočeš molčati, ali nečeš držati gobca zaprtega?" zazakriči Razsekaj vmes ter sune Gringaleta z nogo na vso moč. Kajti bal se je, da ne bi kdo slišal otrokovega kričanja. Čez nekaj trenotkov se mu ni bilo treba več bati tega. Ubogi Gringalet ni kričal več in se ni upiral. Klečal je na tleh bled kakor zid, mižal z očmi ter se tresel po celem životu kakor ob najhujšem mrazu. Medtem ga je bila opica, ga mikastila in praskala."

— "Prokleta opica!" vzklikne mož z modro čepico. "Če bi bil jaz takrat poleg, bi jo zagrabil za rep, jo zavihtel kakor fračo ter ji razbil glavo ob tlak."

— "Opica je bila tako zlobna kakor človek."

— "Tako hudoben ni noben človek."

— "Tako zloben naj bi ne bil noben človek!" odvrne Zbadljivec. "Kaj pa Razsekaj? Poslušajte, kaj je počel potem z dečkom! Od svoje postelje odveže verižico, na kateri je bila privezana opica, iztrga za hip otroka iz krempljev besne živali ter ga priveže na drugi konec železne priveze. Tako je bil Gringalet privezan na en konec, a opica na drugega."

— "Lepa iznajdba!"

— "Res je, da so marsikateri ljudje zlobnejši od najhudobnejših živali."

— "Nato reče Razsekaj opici: 'Pozor Gargusa! Doslej se je Tebe kazalo ljudem. Zdaj pa jim boš Ti kazala Gringaleta. Odslej bo on tvoja opica. Torej, na noge, Gringalet, ali pa ukažem Gargusi, da te popade iznova.

"Ubogi otrok se vnovič zgrudi na kolena ter sklene roke, ali izpregovoriti ni mogel nobene besede.

"Gargusa, ukaži mu, naj maršira!" veli Razsekaj svoji opici. "In če bo trmast, pa naredi kakor jaz."

"Po teh besedah udrihne z bičem po dečku parkrat, potem ga pa izroči opici.

"Znano Vam je, da posnemajo opice človeka v vseh njegovih kretnjah in dejanjih. Gargusa je bila gibčnejša in pretkanejša od vseh drugih svojih tovarišic. Naglo poseže po biču s svojo taco ter jame udrihati po Gringaletu. Razsekaj gre nato po stopnicah navzdol klicaje Garguso za sabo. Opica mu sledi goneč Gringaleta z bičem pred sabo.

"Tako pridejo vsi trije na dvorišče Razsekajeve hiše. Hoteč se tu zabavati, zapre Razsekaj vežna vrata ter zapove Gargusi poditi dečka po dvorišču naokoli.

"Opica ga uboga ter jame pojati ubogega otroka po dvorišču, a Razsekaj se smeje na vsa usta. Mislite, da je bil zadovoljen s to okrutnostjo? Kaj še!

"Da še bolj razdraži opico, zagrabi Gringaleta za lase ter se naredi, kakor bi ga tepel in grizel. Nato ga spet da Gargusi rekoč: 'Grizi, grizi!' in ji pokaže kos mesa, češ, da bo to v njeno plačilo.

"Oh, prijatelji, to je bil grozen prizor.

"Predočite si veliko rdečo opico s črnim smrčkom, ki se reži, kakor cigan belemu kruhu, ter se vrže kakor obsedena na ubogega nesrečneža! In mislite si revnega otroka, ki se ne more braniti in leži na tleh na trebuhu! Gargusa vedno bolj razdražena mu skoči na hrbet, ga zagrabi za vrat ter ga začne gristi na glavi do krvi.

"O, pajek mojih sanj! Pajek!" krikne Gringalet s pridušenim glasom meneč, da mu je odbila zadnja ura. Naenkrat pa se začuje trkanje na vrata: "Trk! trk!"

— "Oh, Starec!" vzkliknejo vzradoščeno jetniki. "Vendar!"

— "Da, topot je bil on in zaklical je odzunaj: "Ali mi odpreš, Razsekaj? Nečeš? Ne delaj se gluhega, kajti vidim Te skozi ključavnično luknjico."

"Razsekaj je moral odgovoriti in odpreti vrata Starcu, ki je bil kljub svojim letom še jako močan, in s katerim se ni bilo dobro šaliti, kadar je bil razjarjen.

Najmanj 5000 dol. v par letih in dobro življenje.

TO JE, KAR SI MORETE PRIDOBITI, AKO KUPITE FARMO TER SE NASELITE V NAŠIH SLOVENSKIH NASELBINAH.

Vi ne vrjamete, da si morete to pridobiti! Pišite po naš list "Good's Colonist" in čitajte, kako dosežejo to vaši rojaki, kateri so kupili zemljo od nas ter se naselili na svoji zemlji. Ako so mogli to doseči oni, dosežete lahko tudi vi. Ni vam treba imeti tisoč dolarjev za začetek, da dosežete to. Malo denarja za začetek, malo volje za delo, malo vstrajnosti, malo potrpljenja in drugo bo prišlo samoposebi.

Pošljite nam svoj naslov, pa vam pošljemo vse številke "Good's Colonist", katere hočemo dati na svetlo to leto. Pošljemo list brezplačno vsakemu, če želi kupiti farmo ali ne. Čitali boste, kako delajo tamkaj slovenski in hrvaški farmerji, kako je treba gospodariti in kako življenje na farmi je tukaj. Vsak čitatelj "Glas Naroda" naj nam piše To vas stane le en cent za dopisnico, a pokaže vam morda pot do boljše bodočnosti, sreče, blagostanja in zadovoljstva. Ne kupite farme, dokler ne spoznate, kakšno priliko imate tukaj.

Naslovite vsa pisma takole:

THE JAMES W. GOOD COMPANY

Dept. 54 Ashland, Wis.

POZOR, SLOVENSKI FARMERJI!

Vsled obče zahteve smo tudi letos naročili večje število

PRAVIH DOMAČIH

KRANJSKIH KOS

V zalogi jih imamo dolge po 65, 70 in 75 cm. Kose so izdelane iz **najboljšega jekla v znani tovarni na Štajerskem.** Iste se pritrdijo na kosišče z rinkcami.

Cena 1 kose je 1.10.

Kdor naroči 6 kos, jih dobi po $1.00.

V zalogi imamo tudi

klepalno orodje iz finega jekla;

cena garnituri je $1.00.

Pristne BERGAMO brusilne kamne po 30c. kos.

Dalje imamo tudi fine jeklene srpe po 50c.

Naročilu je priložiti denar ali Postal Money Order.

Frank Sakser,

82 Cortlandt St., : - : New York, N. Y.

VAŽNO NAZNANILO ROJAKOM!

Naseljevanje na Slovensko farmarsko naselbino v Wausaukee, Marinette county, enem najrodovitnejših krajev v državi Wisconsin se je začelo. Zdaj je čas, da se naselijo poleg že tukaj se nahajajočih rojakov še drugi, da so sigurni, da dobijo za sosede rojake, ker svet, katerega prodajam, je naprodaj samo Slovencem.

Zemlja je izborna, kar dokazuje gotovo najbolj dejstvo, da je kupilo od mene lani in letos že nad sto rojakov, ter da jih je že sedaj na svojem mestu naseljenih toliko, da ustanovimo v kratkem svojo slovensko farmarsko družbo, ki bo za vse gotovo velike važnosti.

Sveta ne prehvaljujem, ker prodajam samo rojakom, ki se na lastne oči prepričajo, da ne obljubim preveč. "Muštre" tudi ne pošiljam, ker zemlja tukaj, kakor povsod drugje umevno ni povsod enaka, in iz "muštra" itak ne morete spoznati, ali je svet hribovit ali raven, porasel ali prerijski, in seveda tudi ne, če je na njej dobra ali slaba voda ter kakšno je podnebje!

Vse, kar trdim z dobro vestjo in tudi garantiram, da je zemlja prav dobra in da bogato obrodi. Skozi svet v slovenski naselbini tukaj tečeta dva bistra potoka, dobre pitne vode je dovolj, v bližini so lepa jezera z okusnimi ribami, a poplav in drugih vremenskih nezgod se ni treba bati. Pridelke je lahko prodati, ker je mesto prav blizu. V mestu sta dve cerkvi, nižja in višja šola, skladišča, banka, velike trgovine, izvrstna železniška zveza z vsemi deli Združenih držav. Sploh ima Slovenska farmarska naselbina v Wausaukee, Wis., tako dobro in ugodno lego, kakor si je le želeti.

Cena zemlji je od $15.00 do $20.00 na aker, plačilni pogoji so jako ugodni. Kdor kupi vsaj 40 akrov, mu tudi povrnem vožnje stroške. Pridite tedaj in prepričajte se na lastne oči, kakšen svet prodajam, in prepričan sem, da se naselite tudi Vi, kakor se je skoraj vsak, ki je prišel sam. Nepobitna resnica je, da sem prodal lani in letos rojakom več zemlje, kakor vsi drugi slovenski prodajalci zemljišč skupaj!

Za natančnejša pojasnila in vse zaželjene podrobnosti se obrnite pismeno ali osebno na podpisanega, ki je tudi sam tukaj naseljen, da Vam more tedaj v vseh potrebnih ozirih pomagati.

A. Mantel, Lock Box 221, Wausaukee, Wis.

NAŠI ZASTOPNIKI,

kateri so pooblaščeni pobirati naročnine za "Glas Naroda" in knjige, kakor tudi za vse druge v našo stroko spadajoče posle.

Jenny Lind, Ark. in okolica: Michael Cirar.
San Francisco, Cal.: Jakob Lovšin.
Denver, Colo.: John Debeve in A. S. Terbovc.
Leadville, Colo.: Jerry Jamnik
Pueblo, Colo.: Peter Culig in J. M. Roitz.
Salida, Colo. in okolica: Louis Costello (The Bank Saloon).
Walsenburg, Colo.: Anton Saftich
Indianapolis, Ind.: Frank Urajner.
Depue, Ill.: Dan. Badovinac.
Chicago, Ill.: Frank Jurjevec.
La Salle, Ill.: Mat. Komp.
Matija Liberšar in John Zaletel
Mineral, Kans.: John Štale.
Waukegan, Ill.: Frank Petkovšek in Math. Ogrin.
So. Chicago, Ill.: Frank Černe.
Springfield, Ill.: Matija Barborič.
Frontenac, Kans. in okolico: Frank Karne.
Mulbery, Kans. in okolico: Martin Kos
Calumet, Mich in okolico: Pavel Shalta in M. F. Koba.
Manistique, Mich. in okolico: B. Kotnjan.
South Range, Mich. in okolico: M. D. Likovič.
Chisholm, Minn.: K. Zgonc, Frank Medved in Frank Žagar
Duluth, Minn.: Joseph Sharabon.
Ely, Minn. in okolico: Ivan Goule, Jakob Škerjanc in M. L. Kapečl.
Eveleth, Minn.: Jurij Kotse in Alojz Baudek.
Gilbert, Minn. in okolica: Louis Vesel
Hibbing, Minn.: Ivan Poule.
Nashwauk, Minn.: Geo Mauric.
Virginia, Minn.: Anton W. Fox
St. Louis, Mo.: Mike Grabrian.
Aldridge, Mont.: Gregor Zobec
Klein, Mont.: Mich. Krivec.
Brooklyn, N. Y.: Alojzij Cešarek.
Little Falls, N. Y.: Frank Gregorka.
Cleveland, Ohio: Frank Sakser, J. Mlinčič, Chas. Karlinger in Frank Kovačič.
Bridgeport, Ohio in okolica: Frank Hočevar.
Barberton, O. in okolico: Alois Balant.
Collinwood, Ohio. Math. Slapnik.
Lorain, O. in okolico: John Kumše, 1935. E. 29th St.
Youngstown, O.: Anton Kikelj.
Oregon City, Oreg.: M. Justin.
Allegheny, Pa. in okolico: M. Klarich.
Braddock, Pa.: Ivan Germ.
Bridgeville Pa.: Rudolf Pleteršek.
Burdine Pa. in okolico: John Kerštanik.
Conemaugh, Pa.: Ivan Pajk.
Claridge, Pa.: Anton Jerina.
Canonsburg, Pa.: John Koklich.
Brougthon, Pa. in okolico: Anton Demšar.
Export, Pa. in okolica: John Prostor.
Forest City, Pa.: Karl Zalar in Frank Leben.
Farrell, Pa.: Anton Valentinčič.
Irwin, Pa. in okolico: Frank Demšar.
Johnstown, Pa.: Frank Gabrenja.
Meadow Lands, Pa.: Geo. Schultz.
Moon Run, Pa. in okolico: Fr. Mažek.
Pittsburgh, Pa.: Ignacij Podvasnik, Ignac Magister, Frank Bamič in Z. Jakše.
Unity Sta., Pa.: Joseph Skerlj.
Steelton, Pa.: Anton M. Papiš.
Willock, Pa.: Frank Seme in Joseph Peternel.
Winterquarters, Utah: Louis Blazich.
Black Diamond, Wash.: Gr. Porenta
Ravensdale, Wash.: Jakob Romšek.
Thomas, W. Va. in okolico: Frank Kocian in Frank Bartol.
Grafton, Wis.: John Stampfel.
Milwaukee, Wis.: Josip Fratnik in John Vodovnik in Jos. Eupančič.
Scheboygan: Nick Badovinac in Frank Novak.
West Allis, Wis.: Frank Skolt.
Rock Springs, Wyo.: A. Justin in Val. Stalich.
Kemmerer, Wyo.: Tonio Matuli.

441 parnikov 1,417,710 ton.

Hamburg-Amerika črta

Največja parobrodna družba na svetu, ki vzdržuje 74 različnih črt.

"VATERLAND", 950 čevljev dolg, 58,000 ton,
"IMPERATOR", 919 čevljev dolg, 52,000 ton.

Direktna zveza med

NEW YORKOM in HAMBURGOM,
PHILADELPHIO in HAMBURGOM,
BOSTONOM in HAMBURGOM,
BALTIMOREM in HAMBURGOM,
HALIFAX in HAMBURGOM.

Najnižje cene za v stari kraj in nazaj.

Posebna pozornost potnikom slovenske narodnosti

Največje udobnosti v MEDKROVJU in TRETJEM RAZREDU ki vsebuje kabine po 2, 4 in 6 postelj, obednice, kopalnice, pralnice itd

Za nadaljne podrobnosti obrnite se na:

Hamburg-American Line,

45 Broadway, New York

ali na krajevne agente.

Edina zaloga

Družinskih in Blaznikovih PRATIK

za leto 1914.

1 iztis stane . . . 10c.

Cene Blaznikove pratike so iste.

V zalogi:

UPRAVNIŠTVA "GLAS NARODA",

82 Cortlandt St., New York,

ali pa:

6104 St. Clair Ave., N. E. Cleveland, O

Koledarjev

imamo v zalogi le še nekaj sto in kdor rojakov ga še nima, naj se podviza zanj. Letošnji Koledar je zanimiv in bolj obsežen kot drugi letniki. Cena mu je s poštnino vred 25 centov.

Slovenic Publishing Co.,
82 Cortlandt St., New York City.

Podpisani je iznajditelj najuspešnejše tinkture na svetu. Alpentinkture in Alpenpomade - Ženskam in možkim, kateri jo rabijo, zrastejo v šestih tednih lasje popolnoma, ne bodo izpadali in ne bodo osivели. Ravno tako zraste možem v šestih tednih brada in brke, ki ne bodo izpadaje in ne bodo postale sive. O teku 8 dni popolnoma zdravim revmatizem, kostibol, trganje po rokah, nogah in hrbtenici. Rane, opekline, bule, ture, kraste in kurja očesa, bradavice, potenje nog, zebline itd. odstranim v treh dneh. Moja zdravila so registrirana v Washingtonu, znamenje, da so čista in najbolj uspešna. Pišite takoj po cenik! Pošljem ga zastonj.

JAKOB WAHČIČ,
1092 E. 64th St. Cleveland, O.

N. B. Onemu, ki bi rabil moja zdravila brez uspeha, plačam $500.

RED STAR LINE

Plovitba med New Yorkom in Antwerpom.

Redna tedenska zveza potom poštnih parnikov z brzoparniki na dva vijaka

ZEELLAND 11,304 tone

FINLAND 12,760 ton.

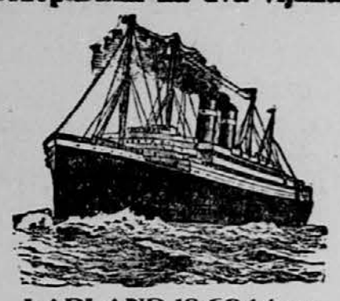

KROONLAND 12,760 ton.

VADERLAND 12,017 ton.

LAPLAND 18,694 ton.

Kratka in udobna pot za potnike v Avstrijo, na Ogrsko, Slovensko, Hrvatsko in Galicijo, kajti med Antwerpom in imenovanimi deželami je dvojna direktna železniška zveza.

Posebno se še skrbi za udobnost potnikov medkrovja. Tretji razred obstoji od malih kabin za 2, 4, 6 in 8 potnikov.

Za nadaljne informacije, cene in vožne listke obrniti se je na:

RED STAR LINE

No. 9 Broadway New York.
94 State Street Boston, Mass.
1319 Walnut St. Philadelphia, Pa.
619 Second Ave. Seattle, Wash.
No. 14 Dearborn St. Chicago, Ill.
1306 "F" St., N. W. Washington, D. C.
210 St. Charles St. New Orleans, La.
11 & Locust St. St. Louis, Mo.
233 Main St. Winnipeg, Man.
319 Geary St. San Francisko, Cal.
121 So. 3rd St. Mineapolis, Minn.
21 Hospital St. Montreal, Canada.

COMPAGNIE GENERALE TRANSATLANTIQUE.

(Francoska parobrodna družba.)

Direktna črta

do HAVRE, PARIZA, ŠVICE, INOMOSTA in LJUBLJANE.

Poštni parniki so:

"LA PROVENCE" na dva vijaka
"LA SAVOIE" na dva vijaka
"LA LORRAINE" na dva vijaka
"LA FRANCE" na štiri vijake

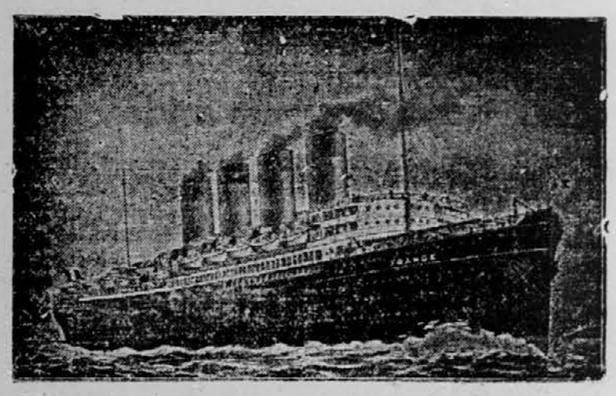

Expresni parniki so:

"Chicago", "La Touraine", "Rochambeau" "Niagara"

Glavna agencija: 19 STATE STREET, NEW YORK

corner Pearl St., Chesebrough Bullding.

Poštni parniki odplujejo vedno ob sredah iz pristanišča številka 57 N. R.

†FRANCE 27. maja 1914. *LA PROVENCE 17. junija 1914.
†LA LORRAINE 3. junija 1914. †FRANCE 24. junija 1914.
*LA SAVOIE 10. junija 1914. *LA SAVOIE 4. julija 1914.

Expresni parniki odplujejo ob sobotah.

POSEBNA PLOVITBA V HAVRE:

†ROCHAMBEAU 23. maja 1914. *NIAGARA 13. junija 1914.
*CHICAGO 8. junija 1914. *ROCHAMBEAU 20. junija 1914.

Parniki z zvezdo zaznamovani imajo po dva vijaka.
Parniki z križem imajo po štiri vijaka.

Avstro-Amerikanska črta

(preje bratje Cosulich)

Najpripravnejša in najcenejša parobrodna črta za Slovence in Hrvate.

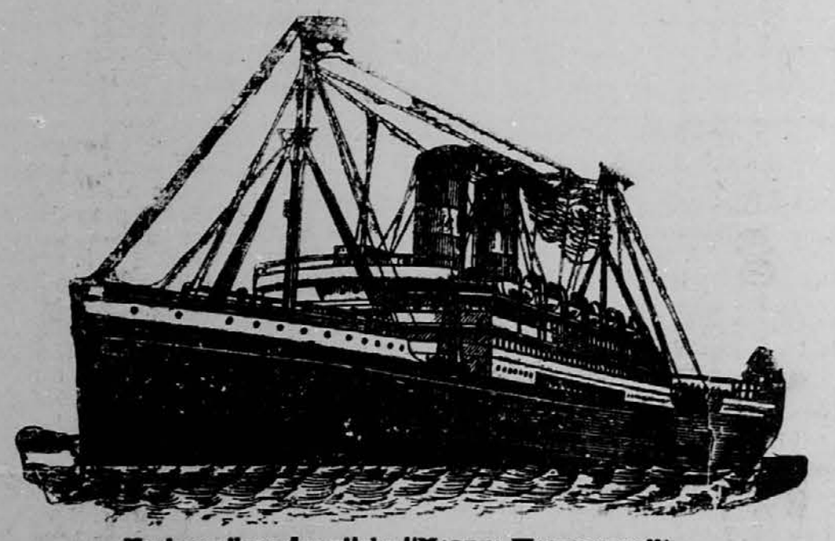

Novi parnik na dva vijaka ("MARTHA WASHINGTON")

Regularna vožnja med New Yorkom, Trstom in Reko.

Vsi spodaj navedeni novi parobrodi na dva vijaka imajo brezžični brzojav

ALICE, LAURA, MARTA WASHINGTON, ARGENTINA, OCEANIA, KAISER FRANZ JOSEPH I.

Cena vožnih listkov iz New Yorka za III. razred so do:

TRSTA	$25.00
LJUBLJANE	$26.18
REKE	$25.00
ZAGREBA	$26.08
KARLOVCA	$26.25

OPOMBA. Cena karte za parnik Kaiser Franz Joseph I. in Martha Washington znaša $4.00 več.

II. razred od Marthe Washington in Kaiser Franz Joseph I. od $65.00 do $70.00.

Vsi drugi parniki od $50.00 do $60.00.

Phelps Bros & Co., Gen. Agents, 2 Washington Street, NEW YORK