Največji slovenski dnevnik v Združenih državah
Velja za vse leto . . . $6.00
Za pol leta $3.00
Za New York celo leto . $7.00
Za inozemstvo celo leto $7.00

GLAS NARODA

List slovenskih delavcev v Ameriki.

The largest Slovenian Daily in the United States.
Issued every day except Sundays and legal Holidays.
75,000 Readers.

TELEFON: CORTLANDT 2876. Entered as Second Class Matter, September 21, 1903, at the Post Office at New York, N. Y., under the Act of Congress of March 3, 1879. TELEFON: CORTLANDT 2876.

NO. 139. — ŠTEV. 139. NEW YORK, THURSDAY, JUNE 14, 1923. — ČETRTEK, 14. JUNIJA, 1923. VOLUME XXXI. — LETNIK XXXI.

ZA KULIS BOLGARSKE REVOLUCIJE

Poklical je kralja Borisa na svoj dom ter mu ukazal, naj podpiše dekret. — Spravljal je javni denar za slabe čase. — Na njegovem domu so baje našli $600,000. — Kmečka revolucija zdrobljena.

Sofija, Bolgarska, 13. junija. — Zaključna faza režima Stambolijskija je bil poskus, da se polasti vrhovne sile ministrski diktator na postaven način in v postavni obliki. Načelnik kmečke stranke je preteklo sredo poklical kralja Borisa v Slavovico, rojstno vas Stambolijskija, ter mu ukazal, naj podpiše dekret, s katerim je bil ministrski predsednik imenovan diktatorjem. Kralj je prosil odloga za dva dni, da razmišlja o zadevi, nakar se je vrnil v svojo palačo v Sofiji.

Nato se je vršil sestanek zastopnikov vseh strank, izključno komunistov, na katerem je bilo sklenjeno strmoglavljenje Stambolijskija in njegovega kabineta.

To je povest ustaje na Bolgarskem, kot jo je objavila nova administracija. Nadaljne pol-oficijelne informacije pravijo, da so našli zastopniki bolgarske zakladnice na domu Stambolijskeja v Sofiji 20,600,000 levov ter 4,000,000 dinarja v inozemskih valutah. Skupna svota je znašala 54,000,000 bolgarskih levov ali $600,000. Inozemski denar je vključeval veliko svoto bankovcev, natiskanih od American Bank Note Company, v originalnih zavojih.

Bolgarski lev je zadnjo soboto kvotiral 92 na ameriški dolar, a je poskočil včeraj na borzi na 88.

Kakorhitro je bilo strmoglavljenje vlade sklenjeno, je dobil genral Lamjarov, poveljnik rezerve, poveje, naj prevzame povejstvo nad vsemi četami v Sofiji. Sledili so naglo aretacije ministrov, z izjemo Stambolijskega. Objava normalnih razmer je imela za posledico, da so bile zopet otvorjene vse trgovine, banke in vsi trgovski uradi.

Kralj je odobril novi režim, in obravnava proti prejšnjim ministrom in njih pristašem se bo vršila kakorhitro bodo dobila sodišča potrebne podatke ter pripravila slučaje.

"Krist je vstal," se glasi novi pozdrav med ljudmi in odgovor na to: "V istini je vstal."

Ko je našel Stambolijski pribežališče v svoji domači vasi Slavovici, ga je stražila posadka 400 mož z dvema topovoma in več strojnimi puškami. Postojanko so pričele oblegati čete nove administracije, in vnela se je bitka, po kateri je vprizorila oblegana posadka izpad, razdeljena v dve skupini. Prva skupina se je vdala in druga, broječa nekako 200 ljudi, kateri je načeloval Stambolijski sam, je pobegnila, ostro zasledovana od vladnih čet. Vsaki trenutek pričakujejo, da se bo vdala tudi ta skupina s Stambolijskijem vred.

Najnovejša poročila iz provine pravijo, da so bile vse armene straže Stambolijskega razorožene. Agrarci v Plevni katere so podpirali komunisti, so skušali vprizoriti protiustajo, a armada, kateri je pomagala organizirana milica, je aretirala vse izgrednike.

Po velikem zborovanju, ki se je vršilo tukaj, je sledila manifestacija več tisoč pristašev nove vlade. Manifestantje so odkorakali pred poslaništva Združenih držav, Anglije, Francije, Italije, Čehoslovaške in Poljske, kjer so ljudje nazdravljali tem deželam.

DENARNA IZPLAČILA
V JUGOSLAVLJI, ITALIJI IN ZASEDENEM OZEMLJU
se potom naše banke izvršujejo zanesljivo, hitro in po nizkih cenah:
Včeraj so bile naše cene sledeče:
Jugoslavija:
Razpošilja na zadnje pošte in izplačuje "Kr. poštni čekovni urad" in "Jadranska banka" v Ljubljani, Zagrebu, Beogradu, Kranju, Celju, Mariboru, Dubrovniku, Splitu, Sarajevu ali drugod, kjer je pač za hitro izplačilo najugodneje.

1,000 Din. ..	$12.20 ..	K 4,000
2,000 Din. ..	$24.20 ..	K 8,000
5,000 Din. ..	$60.00 ..	K 20,000

Pri nakazilih, ki znašajo manj kot en tisoč dinarjev računimo posebej po 15 centov za poštnino in druge stroške.

Italija in zasedeno ozemlje:
Razpošilja na zadnje pošte in izplačuje "Jadranska banka" v Trstu, Opatiji in Zadru.

200 lir	$10.40
300 lir	$15.30
500 lir	$25.00
1000 lir	$49.00

Pri nakazilih, ki znašajo manj ot 200 lir računimo posebej po 15 centov za poštnino in druge stroške.
Za pošiljatve, ki presegajo znesek pet tisoč dinarjev ali po dvatisoč lir dovoljujemo po mogočnosti še posebni popust.
Vrednost dinarjem in liram sedaj ni stalna, menja se večkrat in nepričakovano; iz tega razloga nam ni mogoče podati natančne cene vnaprej. Računamo po ceni onega dne, ko nam dospe poslani denar v roke.
Glede izplačil v ameriških dolarjih glejte poseben oglas v tem listu.
Denar nam je poslati najbolje po Domestic Money Order ali pa New York Bank Draft.
FRANK SAKSER STATE BANK
82 Cortlandt Street New York, N. Y.
Glavno zastopništvo Jadranske Banke.
(Advertisement)

PRIZORI IZ BOLGARSKE.

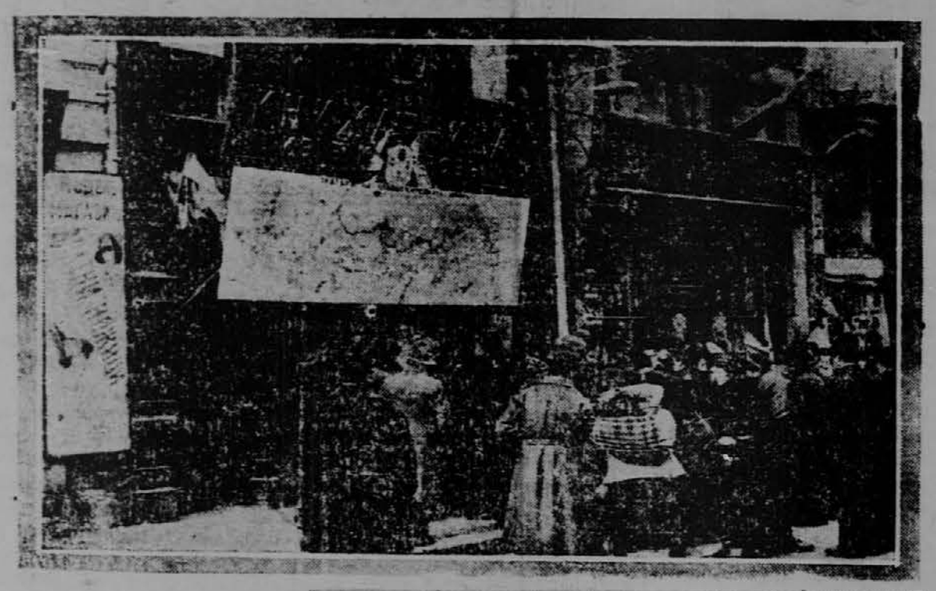

Iz Bolgarske prihajajo poročila o velikih državnih zmedah. Ministrstvo Stambolijskega je strmoglavljeno. Državni prevrat je izvedlo vojaštvo pod pokroviteljstvom bolgarskega kralja Borisa. Nad stotisoč bolgarskih kmetov prodira proti Sofiji v namenu, da strmoglavi sedanjo vlado. Srbija je začela mobilizirati svoje vojaštvo. Stambolijski je pobegnil. Zgornja slika nam kaže bolgarske kmete, ko študirajo buletin o vojnem položaju. Spodaj je sofijska katedrala.

HARDING BO BAJE OPROSTIL JETNIKE

Pomilostil bo pa le one, ki niso zagrešili nasilnih dejanj to je tiste, ki so govorili, a ničesar storili.

Washington, D. C., 13. jun. — Ker se je Harding hotel izogniti vsaki amnestijski agitaciji na bodočem potovanju na Zapadu, je bil prisiljen izjaviti, da bo oprostil vse politične jetnike, ki niso izvršili kakih javnih nasilnih dejaj, dočim bo akcija glede drugih preložena na poznejši čas.

Poročila o načrtih za demonstracije v mestih, katera bo obiskal na svoji poti ter neobičajna agitacija v listih za oproščenje, obenem z uredniškimi članki, ki so kritizirali njegovo akcijo, ko je oprostil dva bogata vojna sleparja, dočim so ostali politični jetniki v ječi — vse to je napotilo predsednika, da je izpremenil dosedanje stališče. Boji se tudi, da bi lahko postalo amnestijsko vprašanje politično vprašanje pri volitvah prihodnjeg aleta.

Tukaj domnevajo, da namerava oprostiti vse politične jetnike z izjemo dvajsetih I. W. W. članov iz Sacramenta.

Obenem bosta pomiloščena tudi Quigly in Tabib, ki sta jetična.

Skupni amnestijski komitej je obvestil predsednika, da se ne bo zadovoljil z nobeno drugo stvarjo kot s splošnim pomiloščenjem. Ta odbor pravi, da so postali vsi ti jetniki žrtve vladnih hujskačev. Trdi nadalje, da ni nihče izvršil nobenega javnega nasilnega dejanja. Ni mnenja, da namerava predsednik Harding res storiti to, kar pravi glede oproščenja nekaterih teh jetnikov. Predsednik ima namreč navado spustiti v svet vsakovrstne vesti, da zaduši kritike, a svojih obljub ponavadi ne izpolni. Amnestijski odbor bo nadaljeval s svojo agitacijo, dokler ne bo zadnji politični jetnik oproščen.

Komitej bo še nadalje izdeloval načrte za demonstracije v vseh mestih, v katerih se bo predsednik ustavil na svojih potovanjih.

VELIKI NALIVI IN POVODNJI NA ZAPADU

Mesto Tulsa je preplavljeno. Štiri tisoč ljudi je brez strehe. — Mesto brez varstva požarne brambe. — Čistilnice petroleja preplavljene.

Tulsa, Okla., 13. junija. — Velovi Arkansas reke, ki so stopili preko bregov, so razširili svoj oprijem na Tulso in okolico danes zjutraj. Ti valovi so divjali že preje v južnem Kansasu ter širili smrt in razdejanje.

Ker reka še vedno narašča, preti mestu ena najbolj nevarnih povodnji v njegovi zgodovini.

Občinske vodovodne naprave so ustavile danes zjutraj obratovanje in s tem je ostalo mesto brez zavarovanja pred požarom.

Obupni napori so bili storjeni, da se zavaruje naprave Oklahoma Power Company, ki dobavlja mestu in sosednjim krajem električno silo.

Voda krije skoraj celo zapadno Tulso in par največjih čistilnic petroleja v deželi. Čistilnica Texas Company je zaprta in delo v drugih sličnih napravah je ustavljeno.

3000—4000 ljudi je brez strehe med tukajšnjim krajem in Sand Springs. Tisoč ljudi je moralo pobegniti iz zapadne Tulse. Governer je ponudil službo državne milice. Samo en človek se je smrtno ponesrečil, namreč neki zamorec ki je skočil z mostu v vodo.

Grand River, ki teče v Arkansas v bližini Muscogoe bo tudi prestopil bregove. V nevarnosti je milijonska zgradba Oklahoma General Power Company, katero sedaj grade.

Little Rock, Ark., 13. junija. — Mesta in kmečke občine ob reki Arkansas, ki je preplavila tisoče akrov, se utrjujejo proti preteči povodnji. Uradniki izjavljajo, da bo do nedelje narasla voda do 28 čevljev, to je višje kot kraj prej. 40.000 vreč s peskom je naloženih v New Gascony za slabe točke ob bregu. Nevarnost, da bi tudi druge reke prestopile bregove, je zaenkrat odstranjena.

SUHAŠKE ZMEDE GLEDE PARNIKOV

Posadka inozemskih ladij ne morejo dobivati pijače kot medicino. — Predsednik Harding bi rad izpremenil postavo. — Francoska črta ni dobila naprošenega dovoljenja.

Washington, D. C., 13. junija. Nadaljni dokaz, da se namerava vlada strogo držati pravoreka najvišjega sodišče glede pijač na krovih inozemskih ladij v ameriških pristaniščih, je vsebovan v odredbi Public Health Service, ki prepoveduje posadkam uporabo medicinskih pijač v dijetske svrhe, namreč kot redno pijačo pri obedih.

Public Health Service, ki je dobila svoj delež pri uveljavljenju Volsteadove postave na temelju regulacij, katere je pred kratkim izdal zakladniški department, je naročila vsem svojim zdravnikom v vseh pristaniščih, naj zanikajo dovoljenje za oproščenje pijač v druge kot izključno zdravniške svrhe.

Zaklad. urad je sprejel sklep kot svojo politiko in od sedaj zanaprej, brez ozira na okoliščine, se ne bo dovoljevalo v teritorijalnih vodah Združenih držav nikakega kršenja stroge prepovedi opojnih pijač.

Francoski parnik "France" je naprosil včeraj v New Yorku za dovoljenje, da vzame iz zalog zadostno množino vina za posadko, da bo mogla zadostiti zahtevam francoske postave.

Uradniki Public Health službe, nastanjeni v New Yorku, so stopili v stik s svojim stanom in poslujoči generalni zdravnik White je odredil, da se tej prošnji ne ugodi.

V Beli hiši so danes objavili, da je bila predlagana narodna konferenca governerjev, ki naj bi razmišljala o izvedenju prohibicije, preložena na poznejši čas, ko se bo vrnil predsednik s svojega potovanja po Alaski. Poleg tega se je avtoritativno izjavilo, da bo priporočil predsednik amendiranje Volsteadove postave na tak način, da se ne bo tikala inozemskih ladij, v kolikor nasprotujejo njene določbe postavam drugih dežel.

Na temelju odločitve najvišjega sodišča morajo administrativni uradniki prepovedati vso pijačo nai nozemskih ladjah, dokler ne bo postava izpremenjena.

Spoznavajo da se bo morala vlada več mesecev pečati z inozemskimi protesti in ugovori, vendar pa je mogoče, da bo napetost ponehala, če bo mogla dati vlada inozemskim vladam kako zagotovilo, da bo postava neizpremenjena.

Predsednik Harding in njegov kabinet ne vrjameta, da bi nameraval kongres uveljaviti določbe proti inozemskim ladjam, ki bi imele za posledico kršenje postav dežel, iz katerih prihajajo te ladje.

Kot vzrok za preložitev konference governerjev, ki naj bi razmišljala o nevarnosti, ki preti ameriškim napravam vsled splošnega omalovaževanja Volsteadove postave, se je navedlo dva razloga. V prvi vrsti bi se nekateri governji ne mogli vdeležiti te konference, kajti zakonodajna zasedanja so se vršila prav do sedanjega časa in v drugi vrsti ni bil predsednik pripravljen podati določno ugotovilo glede tega, kaj bi mogla zvezna vlada storiti do sprejema mnenja gneral. pravdnika glede postavnosti uporabe oboroženih sil za prohibicijo.

V splošnem prevladuje mnenje, da bo to mnenje general pravdnika najbrž negodno izpadlo, da se bo namreč izrekel proti uporabi armade in mornarice za prisilno izvedenje prohibicije.

ANGLEŽI ZAVRNILI PREDLOG FRANCIJE

Ministrski predsednik Baldwin upa še vedno, da bo mogoče pregovoriti Pariz, da ublaži pogoje. — Govorice o soudeležbi Amerike, ki so pa precej brez podlage. — Francija bo najbrž morala modificirati svoje zahteve. Pasivni odpor je treba izvesti.

London, Anglija, 13. junija. — Čeprav je angleška vlada po daljšem proučevanju pogojev, katere je Francija pripravljena odobriti v zavezniškem odgovoru na poslanico nemške vlade glede reparacij, prišla do zaključka, da ne more privoliti v te pogoje je vendar pustila vrata odprta za nadaljno izmenjavo mnenj. Včeraj zvečer se je glasilo, da bo angleški poslanik v Parizu naprošen, naj izposluje nadaljna pojasnjenja glede francoskega stališča v tem oziru.

Ta korak smatrajo v političnih krogih za potezo ministrskega predsednik Baldwina, da vzdrži stik s Francijo v upanju, da bo mogoče dogovoriti se glede kake formule, ki bi nudila zaželjni izhod iz sedanje zagate. Tukaj trdijo, da Anglija ne more sprejeti francoskih januarskih pogojev, katere je stavil ministrski predsednik Poincare kot pričetne točke za razpravo. Te pogoje smatrajo za enostaven poskus, da se spravi Nemčijo v roke konkurznega upravitelja.

Tudi če je ministrski predsednik Baldwin pripravljen vpliyati na nemško vlado, da opusti svojo politiko pasivnega odpora v Ruhr okraju, je vendar skrajno nevrjetno, da bi berlinska vlada privolila v kaj takega. Jasno je, da je Baldwin pripravljen iti daleč v poskusu, da uveljavi harmonično angleško-francosko politiko, vendar pa ni pripravljen iti tako daleč kot zahteva v sedanjem času francoski ministrski predsednik Poincare.

Ljudje, ki so v tesnem stiku z ministrskim predsednikom, trdijo, da hoče na vsak način izvesti trgovsko uravnavo reparacijskega vprašanja in da ne bo v nobenem slučaju popustil ter sprejel pogojev, katere smatra vse prej kot trgovske ali biznesu podobne. Za seboj ima združeni kabinet.

Še vedno obstaja upanje, da bo Francija modificirala svoje zahteve, in v slučaju, da bo stavil Pariz ublažene zahteve, bo lahko angleški ministrski predsednik storil korake, ki bodo dovedli nemško vlado do opusta njene politike pasivnega odpora. On očividno želi uveljaviti mir v ruhrskih zadevah medtem, ko bo prišel na površje reparacijski problem.

List "Star" pravi danes, da bi bil prav na mestu migljaj iz Washingtona, da bi bil prinpravljen udeležiti se reparacijskih razprav, kajti na ta način bi se odstranilo tudi zagato, ki se je pojavila med Francijo in Anglijo. Ta predlog lista je v stiku s poročili, ki so se pojavila tukaj na skrivnosten način in v katerih se glasi, da čaka državni department v Washingtonu na povabilo, da se vdeleži pogajanj. Ni treba še posebej omeniti, da so sprejeli ta poročila z dvomom v tukajšnem ameriškem poslaništvu ter angleškem zunanjem uradu.

Berlin, Nemčija, 13. junija. — Kancelar Cuno je v govoru, katerega je imel včeraj v Karlsruhe, izjavil, da je treba pasivni odpor v Ruhr okraju izvesti sedaj, ko se je že pričel.

"Inicijativa za odpor," je rekel, "je prišla iz prebivalstva, in mi nočemo nenadnega prekinjenja tega odpora. Mi hočemo pošteno uravnavo. Vlada in stranke v državnem zboru priznavajo, da ne more biti nobenega kompromisa glede vprašanja bodočnosti obmejnih provinc nemške države."

Kancelar je dostavil, da obstaja želja "na drugi strani", da se loči to ozemlje od Nemčije.

Pariz, Francija, 13. junija. — Ker manjka vseh oficijelnih ugotovil, razpravljajo listi in politični krogi o možnosti vzporeditve angleških, belgijskih in italijanskih zahtev z ozirom na reparacijski problem. Nikjer ni želje, da bi bila Francija izolirana v svojem postopanju z Nemčijo, in splošno prevladuje mnenje, da je treba nadaljevati pogajanja z Anglijo. Belgijo dolže nekateri krogi celo upora, ker je prosila London za podporo.

"GLAS NARODA"

(SLOVENIAN DAILY)

Owned and Published by
Slovenic Publishing Company
(A Corporation)

FRANK SAKSER, President — LOUIS SENICAR, Treasurer

Place of Business of the Corporation and Addresses of Above Officers: 82 Cortlandt Street, Borough of Manhattan, New York City, N. Y.

"GLAS NARODA"
(Voice of the People)

Issued Every Day Except Sundays and Holidays.

Za celo leto velja list na Ameriko in Canado	$6.00	Za New York za celo leto	$7.00
Za pol leta	$3.50	za pol leta	$3.50
Za četrt leta	$1.50	Za inozemstvo za celo leto	$7.50
		za pol leta	$3.50

Subscription Yearly $6.00

Advertisement on Agreement.

"Glas Naroda" izhaja vsaki dan izvzemši nedelj in praznikov.

Dopisi brez podpisa in osebnosti se ne priobčujejo. Denar naj se blagovoli pošiljati po Money Order. Pri spremembi kraja naročnikov, prosimo, da se nam tudi prejšnje bivališče naznani, da hitreje najdemo naslovnika.

"GLAS NARODA"
82 Cortlandt Street, Borough of Manhattan, New York, N. Y.
Telephone: Cortlandt 2876

ALLIED PRINTING TRADES UNION LABEL COUNCIL NEW YORK CITY

DELAVCI SE UČE

Živimo v dobi organizacije in sodelovanja, a še vedno je dosti delavcev, ki nasprotujejo vsakemu naporu, kojega namen je spraviti jih v organizirane sile njih tovarišev.

Je pa dosti organiziranih delavcev, ki še sedaj ne razumejo resničnega pomena ko-operacije ali sodelovanja.

Neorganizirani delavci očividno verujejo le v organizacije svojih mojstrov, in nekateri med organiziranimi delavci dokazujejo s svojimi dejanji, da niso še nikdar poznali duha pristne solidarnosti.

Le bedastoča ali pa kratkovidna sebičnost ovira vsledtega delavce ter jim brani doseči višjo in bolj zadovoljivo stopnjo v življenju. Ne smemo pa soditi preostro.

Mase delavskega naroda poznajo le malo svet, v katerem žive ter njegovo zgodovino.

Le malo vedo o gonilnih silah družbe in o razmerah in pogojih, ki so dovedli do današnjega stanja. Nikdar pa niso imeli prilike, da bi si nabavili izkušenj v neodvisni akciji in odgovornost.

Vedno so bili pod poveljstvom bosov. Naučeni so bili zreti nanje kot na priznane avtoritete družbe, ki so edino poklicani dajati nasvete. Vzgojeni so bili v veri, da so zato tukaj, da ubogajo, ne pa da poveljujejo; da služijo, ne pa odločujejo; da slede, ne pa vodijo.

Njih resnična vzgoja za posel življenja, njih vzgoja za duševno in moralno neodvisnost, se je ravnokar šele pričela, in ne morete pričakovati od njih, da bi se v par letih naučili tega, za kar so vladajoči razredi potrebovali stoletja, da se nauče in zavladajo.

Ljudje so to, kar jih je napravila dedščina, vzgoja in njih položaj v življenju. Faktorji, ki so jih napravili, so še vedno na delu ter jih drže v duševnem, moralnem in socijalnem robstvu.

Delavcem je treba pobegniti iz tega despotizma preteklosti in zato je treba seveda junaških naporov.

Vse prilike so proti delavcem in bojevati morajo hud boj, da premagajo ovire. Uče se predvsem s pomočjo izkušenj.

Uče se misliti, uče se izražati svoje misli v besedah in dejanjih. Polagoma se uče zanašati se na svojo lastno sodbo in svoje lastne zmožnosti.

Uče se nastopiti neodvisno ter prevzemati odgovornosti in s tem se počasi uče razumevati vrednost, pomen in možnosti organizacije in sodelovanja.

Tekom stoletij zatirani in ovirani so sedaj delavski sloji zaposleni v velikem boju za duševno, moralno in gospodarsko samoosvojitev.

Ta boj je bistven del njih vzgoje, in končna zmaga delavskega razreda bo zmaga socijalne pravice in človečanstva.

Dopisi.

Pueblo, Colo.

Slov. pevsko društvo "Prešeren" je praznovalo dne 27. maja sedemnajstletnico svojega obstanka. V ta namen je priredilo v dvorani sv. Jožefa na Grove veliko zabavo. Tukajšnje angleško časopisje je prineslo o tem koncertu dolga poročila ter ga označevalo kot res nekaj umetniškega in dovršenega. Pevsko društvo tvori približno dvajset mladih Slovencev, ki so res pevci po božji volji. Angleži in tujerodci se niso mogli načuditi lepoti naše pesmi. Oder je bil krasno okrašen z ameriškimi in slovenskimi zastavami ter s cvetjem. Predno se je dvignilo zagrinjalo, je imel kratek nagovor John D. Butkovich, član kluba ter ravnatelj Butkovich Mercantile Company. V svojem krasnem govoru je najprej nakratko omenil zgodovino društva, potem pa pozival navzoče k bodočemu skupnemu delovanju. Nekaj krasnega je bil solospev Charles Zobca. Njegov bariton je izboren, in pesem je moral večkrat ponoviti. Istotako navdušeno je bil pozdravljen baritonski solo rojaka Walterja Predovicha. Omeniti je treba seveda tudi Johna German kvartet: Joe Russ, Joe Prikel, John Russ in Dan Predovich. Program je zaključila ameriška himna. Po oficijelnem programu je bil ples. Lep večer nam bo še dolgo časa v spominu.

Poročevalec.

Rodbinska tragedija.

Soproga trgovca Nikole Stepanovića v Grašanici je rodila že 10 otrok, zadnjega lani v strašnih bolečinah z zdravniško pomočjo. Letos je bila zopet v blagoslovljenem stanju, kar jo je navdajalo s strahom in grozo. Nekoliko dni pred pričakovanim porodom se je prazničnо oblekla, poslala deco v vrt, potem pa napisala poslovilno pismo možu, v katerem ga prosi, naj pazi na otroke, da se ne razgubé, ker je svet pokvarjen. Nato se je obesila. Otroci so se medtem veselo igrali na vrtu in so radostno pozdravili očeta, ko se je vrnil, češ, mamica je danes dobre volje, ker se je praznično oblekla. Ko pa je mož stopil v sobo, je našel na mizi pismo, ki mu je povedalo, kaj se je zgodilo.

HRANA, ki da otroku močne kosti in čvrste noge, mora biti hranilna in lahko prebavljiva

Eagle Mleko predpisujejo zdravniki otrokom že 63 let; vašemu otroku bo dalo potrebno hranjenje.

Če ne veste, kako uporabljati Eagle Mleko, nam pošljite ta oglas, in mi vam bomo poslali navodila glede hranjenja, Knjigo za otroka ter razna druga dragocena navodila zastonj.

THE BORDEN COMPANY
BORDEN BUILDING NEW YORK

Iz Slovenije.

Železniški uslužbenec ponesrečil.

Na železniški postaji v Štorah pri Celju je 1. maja zvečer ponesrečil postajni delavec Franc Belak. Izgubil je nogo. Prepeljali so ga v celjsko bolnico, kjer je naslednjega dne umrl. Zapušča vdovo in dva nedoletna otroka.

Tragična smrt predsednika Kmetijske družbe Gustava Pirca?

Ljubljansko "Jutro" prinaša 10. maja sledeče poročilo: Po Ljubljani se je že več dni govorilo, da pogrešajo predsednika Kmetijske družbe generalnega ravnatelja Gustava Pirca, in izrečena je bila domneva, da si je sam vzel življenje. Po informacijah, ki smo jih prejeli od verodostojne strani, skoraj ni dvoma, da Pirca ni več med živimi in da je v stanju globoke duševne potrtosti sam končal svoje življenje. Dne 3. maja se je Pirc poslovil od svoje rodbine, češ, da se pelje v Kranj. Dne 4. in 5. maja se nato ni nič javil, vsled česar je rodbina začela poizvedovati po njem. Izkazalo se je, da ga v Kranju sploh ni bilo in da tudi na Bled, kamor se je domnevalo, da bi mogel oditi k svoji sestri, ni prišel. Stvar je začela postajati čim dalje bolj zagonetna in skrb v prizadeti rodbini se je z naglico večala. Zato se je odpeljal sin predsednika Pirca v Bohinj, kjer ima ga. Pirčeva ob jezeru vilo. Tamkaj se je dognalo, da se je 3. maja zvečer vozil Pirc skupaj s trgovcem Doktoričem do Boh. Bistrice, kjer sta se razstala. Pirc je še odklonil Doktoriču nadaljno spremstvo, odnosno prizadevanje radi voznika, oziroma prenočišča. Poizvedbe po vseh hotelih in gostilnah v Bohinju, kakor tudi v vili ge. Pirčeve so ostale brezuspešne. Pirca nikjer niso niti videli. Sum, da se je dogodila nesreča, je bil tako utemeljen, da so prizadeti ves dogodek javili ljubljanskemu policijskemu ravnateljstvu v zasledovanje. Dne 8. maja pa je prejela Pirčeva hčerka iz Avstrije od očeta lastnoročno pismo, v katerem sporoča svoji rodbini, da je sklenil si vzeti življenje, češ, da ne more prenesti, da bi se od Kmetijske družbe, za katero je deloval nad 40 let in ki jo je iz malih začetkov dvignil v mogočno organizacijo, poslovil na sramoten način. V pismu omenja gonjo, ki so jo proti njemu vprizorili klerikalci radi prodaje modre galice. Vsi merodajni faktorji pri Kmetijski družbi so vedeli, da je od 50 vagonov galice on prevzel na lasten riziko 10 vagonov. Imel je v ta namen tudi poseben konto pri Kmetski posojilnici, za kar so tudi drugi vedeli. Ugodnosti, da je bila modra galica uvožena brez carine, so bili deležni poljedelci ravno tako pri njegovi prodaji kot pri oni Kmetijske družbe. Gonja političnih nasprotnikov ga je sedaj po tolikih letih dela in truda za javni blagor skušala predstaviti svetu kot nepoštenega človeka. Tega ni mogel preboleti. To je bilo zadnje sporočilo. Domneva, da je Pirc odšel v Avstrijo in tam izvršil obupno dejanje, pa — kakor vse kaže — ni točna. Ni znano, da bi si bil Pirc v zadnjem času vzel potni list in vizum za inozemstvo. Verjetnejša je verzija, da si je v valovih Bohinjskega jezera končal življenje, zlasti, ker se je njegova sled izgubila baš v Boh. Bistrici. Naravno je, da še ni izgubljena vsaka nada, dokler nespornega dejstva ne dokažejo nasprotnega. Obstoja namreč še ena možnost. Gen. ravnatelj Pirc je že več let trpel na težki nevrasteniji. Ta živčna bolezen se je zadnji čas vsled grde gonje klerikalcev, ki je izvirala iz nizkih in nikakor ne plemenitih motivov, tako poslabšala, ra so se svojci bali skrajnih posledic — omračenja uma. Ni povsem izključeno, da je nastopil ta slučaj in da je Pirc vendarle še pri življenju. Svojim prijateljem je Pirc že lani tožil, da ga žene razdraženost živcev v dbup. Poizvedbe, da se razjasni zagonetka, so v teku.

Smrt častnika.

V Sovenski Bistrici je umrl artilerijski nadoficijal v pokoju Jožef Omerzu v 58. letu svoje starosti. Pogreb se je vršil z vojaškimi častmi; udeležil se ga je ves oficirski zbor. Pokojnik je bil vrl narodnjak in naprednjak.

Smrtna nesreča.

Viničar Ivan Žlahtič v Vurbergu je s petimi tovariši podiral te dni hraste v Pongračevem gozdu. En hrast je pri padcu obvisel na sosednem drevesu. Drvarji so skušali spraviti hrast na tla s pomočjo verige. Nesreča je hotela, da se je veriga utrgala, in viničar Žlahtič je odletel z glavo ob bližnje drevo s tako silo, da je kmalu nato izdihnil.

Velika splavarska nesreča na Dravi.

Dne 3. maja ob 5. uri popoldne je najel železniški skladiščnik Krajner iz Maribora splavarja Miho Stapajnika iz Marenberga, da mu pelje po Dravi 13 metrov dolg splav kolja iz Maribora v Št. Peter pod Mariborom. Na splav se je podalo pet oseb: Krajner, njegov devetletni sin, krmar Stapajnik in dva delavca iz Maribora, ki bi naj v Št. Petru splav razkladala. Nasproti Lorberjevi hiši v Št. Petru, kjer bi naj splav ustavil, se je začel splav zaradi narasle vode in gramoza obračati. Veslanja pa ni bil razen krmarja nihče zmožen. Krmar pa je bil pijan in tako je voda zanesla splav v levo strugo Drave v bližino orožniške postaje. Tam so vsi poskakali na obrežje razen najetega delavca, ki je bil pri zadnjem krmilu. Tega je deroča Drava zanesla pod šentpeterski mlin. Delavec je v smrtnem strahu klical na pomoč in skočil v valove. Voda je splav in delavca zanesla med vrteče se mlinsko kolo. Nekaj časa je delavec še plaval, potem pa izginil v valovih. Na pomoč mu ni bilo mogoče priti, ker ni bilo v bližini nobenega čolna. Mlin je bil precej poškodovan, tako da utrpi mlinar 10,000 kron škode. Tudi splav, ki ga je voda odnesla, je bil vreden preko 30,000 kron.

Uboj na Štajerskem.

Kamil Želič, rudar v Štorah, in Jakob Mastnak, rudar v Št. Rupertu nad Laškem, sta popivala v krčmi Franceta Kocmana v Št. Rupertu, kjer je nastal med fanti in pozneje pred gostilno pretep. Zdi se, da je začel izzivati že pred tem spopadom Kamil Želič, ki je udaril nekega fanta za uho. Med glavnim pretepom je Karel Mastnak vsekal rudniškega paznika Josipa Zakošeka z dva metra dolgim hrastovim drogom po glavi s tako silo, da se je ta zgrudil na tla. Želič pa je potegnil svoj nož in zabodel na tleh ležečega ranjenca trikrat v razne dele telesa ter mu z enim sunkom prerezal v zadnjici glavno žilo, vsled katere poškodbe je Zakošek kmalu izdihnil. Oba krivca sta bila takoj aretirana in odvedena v zapore v Laško ter se bosta morala zagovarjati pred porotnim sodiščem zaradi hudodelstva uboja.

Žalostno poglavje.

"Jutro" priobčuje: Pod tem naslovom prinaša "Slovenec" članek o posurovelosti naše mladine, ki v teh nabornih dnevih kriči po Ljubljani. Pravi, da so najhujši preklinjevalci ravno v vrstah Sokolov. V tolažbo naj mu bo povedano, da se ni videlo pri njih sokolskih, par pa precej orlovskih znakov. Pri neki družbi s harmoniko je imel najhujši razgrajač, ki pa je bil najbolj pijan, celó neko svetinjo pripeto, menda od Marijine družbe. Orli naj le podvojé delo — in snamejo vsaj taktat, ko igrajo Kalanovo "Živelo zabetinenco" po Ljubljani, svoje znake, da se ne bodo gospodje iz "Katoliške tiskarne" motili pri odlaganju — smeti.

Mesto Celje brez vode.

Pri Vitanju je počila glavna cev mestnega vodovoda, vsled česar je ostalo mesto brez vode. Slični slučaji so se dogodili že parkrat v pretečenem letu, ker so cevi položene na gotovo daljavo v ilovnato zemljo, vsled česar jih rja bolj razjeda. Mestnega prebivalstva se je polastila nevolja, češ, da se ni prej naznanilo, da ne bo vode. Pravilno pa je pristavil neki občinski odbornik na tozadevno zasebno interpelacijo, da žalibog še ni na vodovodni napravi telefona, ki bi avtomatično sporočil, da namerava cev počiti. Vsekakor pa bo morala mestna občina resno misliti na temeljita popravila vodovodnih cevi, kar bo seveda stalo v današnjih razmerah lepo svoto denarja.

Cena prvih češenj v Sarajevu.

Ko so se na sarajevskem trgu opjavile prve letošnje čenje, so jih prodajali 5 za 1 dinar ali 4 krone.

DOMAČA ZDRAVILA

V zalogi imam jedilne dišave, Knajpovo ječmenovo kavo in importirana domača zdravila, katera priporoča mgr. Knajp v knjigi

DOMAČI ZDRAVNIK

Pišite po brezplačni cenik, v katerem je nakratko popisana vsaka rastlina za kaj se rabi.

PRISTNI STAROKRAJSKI RIBEZEN ZA REPO
z dvema nožema $1.10

VSAK LAHKO SAM TISKA.

Priprava za tiskanje, — z 250 gumnastimi velikimi in malimi črkami, držaj in črnilo $2.50

PIŠITE BO BREZPLAČNI CENIK.

Kranjske kose
Kosa s rinčkom iz najboljšega jekla, 65, 70 in 75 centimetrov dolge $1.75
6 kos s rinčki ..... 9.—
Brusni kamen ..... —.30
Klepilno orodje ..... 1.—

Suho grozdje in drugo.
Muškatel, zelo sladko grozdje, baksa 50 funtov $5.75
Malo črno grško grozdje, baksa 50 funtov 7.75
Brinjeve jagode, vreča 132 funtov ..... 7.—
Fige v krancelnih, baksa 110 funtov 8.80

Navedeno blago pošiljam poštnine prosto, samo pri grozdju ni Express vračunjen.

MATH. PEZDIR
Box 772, City Hall Sta.
New York, N. Y.

Peter Zgaga

Ker je prihajalo v uredništvo le preveč vprašanj, kaj in kako je z visokorodnim priseljeniškim komisarjem v New Yorku, in ker uredništvo ni imelo nobenih poročil, s katerimi bi zadostilo radovednosti, je poslalo svojega poročevalca, da se na licu mesta pre priča o bitju in žitju, šegah in navadah, spanju in nehanju, kašlju in kihanju tega človeka in pol.

Če ni poročevalec lagal, se je dogodivščina takole dogodila:

Poročevalec: "Gospod komisar . . ."

Komisar: "Gospod kraljevski komisar se reče . . ."

Poročevalec: "Torej gospod cesarsko-kraljevski komisar, prišel sem Vas prosit, če bi mi dali par pojasnil za naš list".

Komisar: "Svajega imena ne vidim rad v listih, ker jih nikakor ne morem prepričati, da sem pred dobrim letom popolnoma izgubil spomin na prejšnje dogodke in da sem sedaj edinole to kar sem. Kljub temu sem Vam pa na razpolago.

Poročevalec: "Kakšni so Vaši nazori o sedanji jugoslovanski politiki?"

Komisar: "V Jugoslaviji je sedaj ena sama politika in to je vladna politike. Druge politike ni iz edinega vzroka, ker vlada razen svoje druge politike ne prizna in noče priznati. In druge politike tudi biti ne sme.

Poročevalec: "Ali je vlada dobra?"

Komisar: "Vlada je dobra kot Bog. Velikodušno odpusti vsakemu, kdor se zvije v prah pred njo in se skesa svojih grehov. Vsak spokornik si je že na tem svetu svest nekakega izveličanja. V mojem slučaju ima to izveličanje značaj in pomen komisarstva.

Poročevalec: "Kakšni odnošaji vladajo med Jugoslavijo in Italijo?"

Komisar: "Izborni odnošaji. Belgrad ne ostane nobenemu dolžan. Če se tako ne revanžira, se pa tako. Ker Mussoliniju ni mogel "cash" plačati za "castor oil", mu je poslal v zameno red Karagjorgjevičeve zvezde I. razreda. To odlikovanje je proizvedlo pri Mussoliniju isti učinek, kot pri našem Kraševcu, kvartin ricinus olja".

Poročevalec: "Ali bi bili vi veseli takega odlikovanja?"

Komisar: "Zaenkrat ga ne potrebujem. Na razpolago imam dobro sredstvo za prebavo — rdeče kuglice — "Chicago Metejoriti" po imenu. O njihovih prebavnih sredstvih Vam ne bom pripovedoval, ker je že v imenu njihov vzvišen namen dodobra izražen.

Poročevalec: "Kaj mislite o Šušteršiču?"

Komisar: — On je dober patriot. Njegovo domoljubnost jamči dejstvo, ker ga je Pašič pozval v domovino. Sicer bi bil pa tudi brez tega dober Jugoslovan. Njegovo ime se namreč končuje na "ič". To je zaenkrat in zavselej najboljša garancija. Tudi jaz bom svojemu imenu čimprej prislinil edino zveličavnega "iča", da se bom že vsaj na "nič" končeval. Če se človek končuje na "ič" je neka, pa če je kaj ali nič".

Poročevalec: "Ali je res v vladni službi nekaj ljudi, ki ne znajo pisati?"

Komisar: "To je laž. Vsak učitelj, vsak pisar, vsak zna pisati. Poznam dosti visokih uradnikov, ki so pisave zmožni. Poznam celo ministra, ki zna podpisati svoje ime.

(Dalje prihodnjič.)

KOTIČEK za OTROŠKO ZDRAVJE

OSKRBA MATERINSTVA in OTROŠKEGA ZDRAVJA

Na tem mestu bomo priobčili članke za vodstvo vsine in poučne vsti, ki so velike vrednosti posebno za mnoge žensko in matere.

Oskrba in hranitev dojenčkov je velnega pomena za vsi dom in za narod vobče. Zato se nam zdi vredno pobližati poljudno in podrobno pojasnila o tem predmetu.

ČLANEK XXIV.

Zračite bolniško sobo.

Obilo svežega zraka v dobro zračeni sob iali na porču, kamor se poleti lahk postavi postelja, je del bistveno potreb nega postopanja v vsaki bolezni. Po zimi mora biti bolniška soba zmern gorka (60 do 68 Fahr.) preko dnev ko je otrok prebujen, a se jo ponavad lahko drži mrzlejšo tekom noči, k otrok spi.

Otroka, ki je bil izurjen v primern zdravstvenih običajih in ki je vajen da se skrbi za njegovo toaleto, se veliki lažje zdravi v slučaju bolezni. Koristno je tudi naučiti otroka, da pokaž svoje jezik in grlo in da se pusti pr iskati. Otroka se ne sme nikdar str šiti s pretnjami kazni.

Udobnost in sreča deteta ali maleg otroka pripomoreta dosti k skrajšanj okrevanja od bolezni, a vzdržati je tre ba strogo disciplino glede oskrbe te izvedenja zdravnikovih predpisov. Na čin, kako se postopa z otroci, dela na večjo razliko glede tega, kaj je mogo če storiti zanj. Vsak otrok se zaved razlike med mirnim, izurjenim rav nanjem ter bučnim ali nerodnim rav nanjem ter se hitro odzove nežnim umerjenim metodam.

Dajte svojemu otroku vedno najbolj šo hrano. Če ne morete dojiti svojeg otroka, ne eksperimentirajte z različn mi živili, pač pa ga prehranjajte pr vilno — dajte mu hrano, ki je napr la več močnih in robustnih žensk ruožkih kot vsa druga pripravljena ž vila skupaj, — dajte svojemu dete Bordenovo Eagle Brand Mleko, živil ki gradi močne noge ter zdrava teles Sprejeli so ga ter ga predpisuje zdravniki radi visoke kakovosti te enakomerne sestave. Milijoni in m lijoni detet so zrasli v močne deške deklice potom kombinacije dobre osk be njih mater ter hrane, ki jo nu Bordenovo Eagle Mleko.

Otrok, ki že leta prosto naokrog trebuje iste skrbne pozornosti kot o te v naročju, če se hoče razviti tečne starosti in moči. Tekom voj so našli, da so bili med petimi mož mi v Angliji trije nesposobni za služ Pri eksperimentih v šolah, ki so se v šili leta 1918, je bilo le 18 odstotk otrok v prvovrstnem stanju. Slaba p brana, ki se je pričela v dobi pr šolo, je bila vzrok. Slabo telesno s nje pa je v glavnem posledica slabe ali pa nezadostne hrane. Če dodaste vs kin dan Bordenovo Eagle Mleko k jeti svojega otroka, ste lahko prepri ni, da bo dobilo vse bistvene živils elemente, ki so potrebni, da se zav uje njegovo zdravje. Mali otrok moral dobivati po dve veliki žlici Ea Mleko v treh četrtinah čaše mrzle v de. Dajte mu ga s hrano prepoldne popoldne. Starejši otroci za pogo bolj ljubijo v zvezi z ginger alom, s nimi soki, stepenim jajcem in di vami.

Prečitajte te članke vsaki teden p ljivo ter jih prihranite za bodočo u rabo.

Kje je JOSIP HRVATIN, pod mače Fic? Pred dobrim tedno je odšel iz Pittsfield, Pa., Pr sim cenjene rojake, če kdo k ve o njem, naj mi poroča, ali p če sam čita ta oglas, da mi p šlje naslov, ker poročati n imam zanj nekaj zelo važneg Frank Cek, Box 164, Pittsfiel Pa. (14-15—

Prav vsakdo—

kdor kaj išče; kdor ka ponuja; kdor kaj kupuje kdor kaj prodaja; prav vsakdo priznava, da imajo čudovit uspeh —

mali oglasi

v "Glas Naroda"

NOVA ZANIMIVA KNJIGA

NA KRVAVIH POLJANAH

Spisal Ivan Matičič

Cena s poštnino

$1.50

TRPLENJE in strahote z bojnih pohodov bivšega slovenskega planinskega polka.

V knjigi so popisani vsi boji bivšega slovenskega polka od prvega do zadnjega dne svetovne vojne. Iz Galicije, z Doberdoške planote, z gorovja s Tirol, Fajtjega hriba, Hudega Loga, Sv. Gabrijela, Pijave in o polkovem uporu ter njega zakletvi.

Knjiga je trdo vezana, vsebuje 270 strani in 25 slik iz vojne.

"GLAS NARODA" 82 Cortlandt Street, New York, N. Y.

Glasilo Jugoslovanske Katoliške Jednote

Vstanovljena leta 1898. **Glavni urad Ely, Minnesota.** *Inkorporirana leta 1901.*

Glavni odborniki.

Predsednik: RUDOLF PERDAN, 933 E. 185th St., Cleveland, O
Podpredsednik, LOUIS BALANT, Box 106 Pearl Ave., Lorain, O.
Tajnik: JOSEPH PISHLER, Ely, Minn.
Blagajnik: GEO. L. BROZICH, Ely, Minn.
Blagajnik neizplačanih smrtnin: JOHN MOVERN, 412 — 12th Ave. East, Duluth, Minn.

Vrhovni zdravnik:

Dr. JOS. V. GRAHEK, 303 American State Bank Bldg., 600 Grant St. at Sixth Ave., Pittsburgh, Pa.

Nadzorni odbor:

ANTON EBAŠNIK, Room 206 Bakewell Bldg., cor. Diamond and Grant Streets, Pittsburgh, Pa.
MOHOR MLADIČ, 1334 W. 18 Street, Chicago, Ill.
FRANK SKRABEC, 4822 Washington Street, Denver, Colo.

Porotni odbor.

LEONARD SLABODNIK, Box 450, Ely, Minn.
GREGOR J. PORENTA, Black Diamond, Wash.
FRANK ŽORICH, 6217 St. Clair Ave., Cleveland, O.

Združevalni odbor.

VALENTIN PIRC, 780 London Rd., N. E., Cleveland, O.
PAULINE ERMENC, 539 — 3rd Street, La Salle, Ill.
JOSIP STERLE, 404 E. Mesa Avenue, Pueblo, Colo.
ANTON CELARC, 536 Market Street, Waukegan, Ill.

Jednotino uradno glasilo: "Glas Naroda".

Vse stvari tikajoče se uradnih zadev kakor tudi denarne pošiljatve naj se pošiljajo na glavnega tajnika. Vse pritožbe naj se pošilja na predsednika porotnega odbora. Prošnje za sprejem novih članov in bolniška spričevala naj se pošilja na vrhovnega zdravnika.

Jugoslovanska Katoliška Jednota se priporoča vsem Jugoslovanom za obilen pristop. Kdor želi postati član te organizacije, naj se zglasi tajniku bližnjega društva J. S. K. J. Za ustanovitev novih društev se pa obrnite na gl. tajnika. Novo društvo se lahko vstanovi z 8 člani ali članicami.

Slavnostna številka Glasila.

Naš opomin, ki je bil objavljen v zadnjem Glasilu, je imel precej uspeha.

Veliko tajnikov oziroma članov se je zavedlo svojih dolžnosti ter je poslalo poročila za slavnostno številko.

Dosti poročil že imamo, od vseh društev pa še nikakor ne. Edinole če bodo vsa društva v slavnostni številki zastopana, bo slavnostna izdaja popolna ter bi v vseh ozirih odgovarjala svojemu namenu.

Torej na delo tisti, ki še niste poslali poročila oziroma zgodovine svojega društva.

Slab sloves bo za društvo, ki se bo postavilo s svojo odsotnostjo.

Glavni tajnik nam je sporočil, da bo Jednota plačala edinole za klišeje društvenih in narodnih domov, ki bodo objavljeni v Glasilu.

Če hoče imeti kako društvo v Glasilu sliko blagoslovitve zastave, kake svoje prireditve, društvenega odbora itd., mora stroške za napravo klišeja trpeti samo.

Toliko v pojasnilo, da ne bo kakega neljubega sporazuma.

Kot že rečeno, bo uredništvo sprejemalo poročila od društev za slavnostno številko še do 22. junija.

Za poročila, ki bodo dospela po tem dnevu, ne moremo garantirati, da bi bila objavljena v slavnostni številki.

Izvzeta so le navadna naznanila, dopisi, posmrtnice in sploh vse, kar pride v navadno društveno Glasilo.

Uredništvo.

Premembe med društvi in Jednoto za mesec maj.

Društvo sv. Cirila in Metoda, štev. 1. Ely, Minn.
Pristopila: John Majerle, 07; 22945; 500; 16. Mary Spreitzer 07; 22944; 500; 16.
Prestopili k društvu št. 120, Ely, Minn., Margaret Agnich, 70; 7948; 1000; 44. Molli Agnich, 60; 22140; 1000; 16.

Društvo sv. Srca Jezusa, štev. 2, Ely, Minn.
Prestopil k društv ušt. 44, Barberton, Ohio, Frank Martinjak, 88; 20910; 1000; 33.

Društvo sv. Aojzija, štev. 6, Lorain, Ohio.
Pristopili: Peter Gorše, 95; 22906;; 500; 28. Ella F. Justin, 07; 22943; 500; 16. Amalia T. Tomazich, 07; 22942; 500; 16.
Umrla: Mary Kotnik, 86; 16007; 500; 27.

Društvo sv. Cirila in Metoda, štev. 9, Calumet, Mich.
Pristopila: Mary Grahek, 88; 22907; 1000; 35.
Suspendirana: Math Kump, 00; 1653; 1000; 18. J. M. Vertin, 76; 13663; 1000; 34.
Pristopila: Rozalia Strauss, 07; 22908; 1000; 16.
Suspendirana: Matilda Cvelbar, 98; 20358; 500; 23.

Društvo sv. Cirila in Metoda, štev. 16. Johnstown, Pa.
Pristopili: John Hrimar, 91; 22923; 1000; 32. Frančiša Hribar, 02; 22922; 1000; 21. Frank Boldin, 02; 22921; 500; 21.
Zopet sprejeti: John Mlinar, 67; 11542; 1000; 32. Mary Mlinar, 87; 12037; 500; 22. Frank Govekar, 06; 22419; 1000; 16. Ana Govekar, 80; 10262; 1000; 34. Mirko Sečan, 02; 19863; 1000; 16.
Prestopili k društvu št. 36, Conemaugh, Pa. Mike Raspet, 77; 14077; 1000; 34. Mary Raspet, 82; 8586; 500; 24. John Jernejčič, 78; 7774; 500; 29. Mary Jernejčič, 88; 10194; 500; 20.

Društvo sv. Alojzija štev. 18, Rock Springs, Wyo.
Pristopil: John Benedičič, 07; 22909; 500; 16.
Črtan: Frank Meden, 78; 3538; 1000; 27.
Prestopil k društvu št. 43, East Helena, Mont. Jos. Domian, 80; 22572; 1000; 42., in k društvu št. 76, Oregon City, Ore., Ignac Pintar, 84; 3896; 1000; 21.

Društvo sv. Jožefa, štev. 21, Denver, Colo.
Pristopili: Frank Svigel, 94; 22896; 1500; 29. John P. Lunka, 05; 22895; 1000; 18. Ana Kirin, 80; 22892; 500; 44. John Kirin, 80; 22892; 500; 43. Joe L. Kirin, 70; 22937; 500; 16. Uršula Janezich, 93; 22893; 500; 20. Angelina Grande, 04; 22894; 1000; 19.
Umrl: Louis P. Lunka, 07; 22718; 1000; 16.

Društvo sv. Ime Jezusa, štev. 25, Eveleth, Minn.
Pristopila: Frances Kržišnik, 87; 22889; 1000; 36.
Prestopila k društvu št. 104, Chicago, Ill., Frank Svigel, 87; 14372; 1000; 24., in k društvu št. 37, Cleveland, Ohio, Frank Kotnik, 00; 19386; 1000; 17.

Društvo sv. Štefana, štev 26, Pittsburgh, Pa.
Suspendirani: Amalija Skok, 99; 21223; 500; 22. Louis Praznik, 97; 21579; 500; 24.

Društvo sv. Jožefa, štev. 30, Chisholm, Minn.
Pristopila: Anton Hren, 83; 22941; 1000; 40. Joe Loushine, 01; 22940; 1000; 21.

Društvo sv. Alojzija, štev. 31, Braddock, Pa.
Pristopila: Frank Dolinar, 83; 22916; 500; 40. Katarina Dolinar, 88; 22910; 5000; 35.

Društvo sv. Alojzija, štev. 36. Conemaugh, Pa.
Pristopila: Paul Fonovich, 93; 22926; 1000; 30. Martin Sustarsich, 88; 22927; 1000; 35.
Zopet sprejet: Anton Beltz, 06; 22488; 10000; 16.
Umrl: Joseph Gall, 86; 17308 ;1000; 27.
Prestopil k društvu št. 122, Homer City, Pa., Frank Capuder, 86; 19314; 250; 32.

Društvo sv. Janeza Krstnika, št. 37, Cleveland, O.
Zopet sprejeti: Frank Turk, 93; 16481; 1000; 20. Tony Paver, 84; 22766; 1000; 38. John Intihar, 73; 12916; 500; 37.
Suspendiran: Mihael Kolar, 05; 20950; 1000; 16.
Prestopila k društvu št. 137, Cleveland, Ohia, Mary Grdina, 60; 9374; 500; 46.

Društvo sv. Barbare, štev. 39, Roslyn, Wash.
Pristopil: Ivan Budiselič, 07; 22938; 1000; 16.
Zopet sprejeta: Antonija Lisac, 96; 18466; 1000; 20.

Društvo sv. Jožefa, štev. 41, Eaest Palestine, O.
Pristopila: Louis Tusher, 07; 22912; 500; 16. Mary Jurjavcic, 07; 22913; 500; 16.

Društvo sv. Marija Pomagaj, št. 42, Pueblo, Colo.
Zopet sprejet: John Selan, 92; 14925; 1000; 20.

Društvo sv. Alojzija, štev. 43, E. Helena, Mont.
Zopet sprejeta: Joseph Mucalinich, 75; 16778; 1000; 38. Johanna Mucalinich, 77; 16779; 1000; 36.

Društvo sv. Martina, štev. 44, Barberton, Ohio.
Umrl: Anton Koren, 92; 20965; 1000; 29.

Društvo sv. Jožefa, štev. 45, Indianapolis, Ind.
Pristopila: Antonija Smrdel, 07; 22936; 500; 16.
Suspendirani: Geo. Hribernik, 00; 18418; 1000; 16. Helena Hibernik, 00; 20695; 1000; 20.

Društvo sv. Petra, štev. 50, Brooklyn, N. Y.
Pristopila: Katarina Jonke, 87; 22914; 500; 35.
Suspendirana: Mary Kobe, 95; 21537; 1000; 26.

Društvo sv. Jožefa, štev. 53, Little Falls, N. Y.
Odstopil: Ciril Susman, 03; 21043; 1000; 18.

Društvo sv. Frančiška, štev. 54, Hibbing, Minn.
Suspendiran: Mihael Saban, 93; 22493; 1000; 27.

Društvo sv. Roka, štev. 55, Uniontown, Pa.
Pristopili: Rose Streetar, 07; 22916; 1000; 16. Mary Hribar, 96; 22885; 500; 16.

Društvo sv. Alojzija štev. 57, Export, Pa.
Premenila zavarovalnino iz $500 na $1000 — Mary Slot, 04; — 21025; 1000; 19.

Društvo sv. Štefana, štev. 58, Bear Creek, Mont.
Pristopil: Joe Plaznik, 86; 22928; 500; 37.

Društvo sv. Barbare, štev. 60, Chisholm, Minn.
Suspendiran: Anton Bajec, 87; 4765; 1000; 29.

Društvo sv. Jurija, štev. 61, Reading, Pa.
Pristopil: John Jaklich, 07; 22897; 1000; 16.

Društvo sv. Petra in Pavla, št. 66, Joliet, Ill.
Pristopil: Lovrene Grošelj, 81; 22916; 1000; 42.

Društvo sv. Petra štev. 69, Thomas, W. Va.
Pristopila: Kristina Knafele, 83; 22898; 1000; 39.

Društvo Zvon, štev. 70, Chicago, Ill.
Pristopila: Milan Lakovich, 78; 22899; 250; 45. Joseph Butara, 97; 22917; 1000; 26.
Suspendirani: Joe Kukman, 89; 22555; 10000; 34. Emil Berkin, 92; 22590; 1000; 30. Steve Jaksitz, 84; 22544; 500; 38. Joe Herman, 95; 22593; 250; 28. Sam Popovich, 87; 22659; 250; 36.
Umrla: Mary Koshak, 75; 14422; 500; 36.

Društvo sv. Janeza Krstnika, štev. 71, Collinwood, Ohio.
Zopet sprejeta: Frank Struna, 90; 10158; 1000; 18. John Velkavrh, 76; 17502; 1000; 37.

Društvo sv. Janeza Krstnika štev. 75, Canonsburg, Pa.
Pristopil: Jacob Primozich, 78; 22925; 250; 45.
Suspendiran: Štefan Kozmich, 85; 12293; 1000; 24.

Društvo sv. Rešnega Telesa, štev. 77, Greenburg, Pa.
Pristopila: Mary Balich, 93; 22918; 1500; 30.
Suspendirani: Anton Grdjan, 88; 12636; 1000; 22. Barbara Grdjan, 87; 14979;1000; 25. John Krofina, 93; 19915; 1500; 27. Antonija Krofina, 03; 20775; 1000; 17.

Društvo sv. Alojzija, štev. 78, Salida, Colo.
Zopet sprejet: Matt Mavec, 97; 19427; 1000; 19.

Društvo sv. Barbare, št. 79, Heilwood, Pa.
Pristopil: Walter Lestrick, 07; 22942; 1000; 16.

Društvo sv. Jerneja, štev. 81, Aurora, Ill.
Pristopil: Martin Zelensek, 93; 22880; 1000; 29.
Suspendirani: Tom Tosen, 71; 19973; 250; 47. Nick Hlaj, 77; 19760; 500; 41. Joseph Oberman, 88; 19136; 1000; 28.
Prestopil k društvu št. 37, Cleveland, Ohio, Frank Kolenc, 01; 18829; 500; 16.

Društvo sv. Jožefa, štev. 89, Gowanda, N. Y.
Pristopil: Frank Bratoš; 05; 22919; 500; 18.

Društvo sv. Roka, štev. 94, Waukegan, Ill.
Pristopili: Frank Nagode, 90; 22931; 500; 33. John Grom, 91; 22930; 500; 23. Jennie Trpin, 06; 22992; 500; 17.

Društvo sv. Frančiška, štev. 99. Moon Run, Pa.
Pristopila: Jacob Dresler, 06; 22934; 500; 17. Mary Macek, 04; 22932; 1000; 19.
Prestopil k društvu št. 69, Thomas, W. Va., Anton Demšar, 88; 15823; 1000; 24., in k društvu št. 35, Lloydell, Pa., Joseph Petelin, 85; 13238; 500; 25.

Društvo sv. Feliksa, štev. 101, Walsenburg, Colo.
Pristopila: John Rebol, 84; 22933; 500; 28. Ignac Tušek, 81; 22936; 500; 42.
Zopet sjrejeta: Lovrene Kapušin, 90; 14032; 1500; 33. Tony Ursich, 83; 121454; 1000; 36.

Društvo Marije Vnebovzjetje, štev. 103, Collinwood, Ohio
Pristopila: Mary Brezar, 86; 2292; 1000; 37.
Zopet sprejeta: Mary Jenc, 76; 17334; 500; 37. Fannie Fannie, 88; 20086; 1000; 31.
Suspendirani: Josefa Dolgan, 83; 19842; 500; 35. Ivana Dolenc, 01; 20800; 1000; 19. Antonija Alič, 97; 21287; 1000; 23.

Društvo Duluthski Slovani, štev. 107, Duluth, Minn.
Pristopili: Paul Davich, 98; 22881; 500; 25. Luka Davic, 96; 22882; 500; 27. David Persha, 96; 22883; 1000; 27. Peter Somers, 96; 22884; 250; 27.

Društvo sv. Frančiška, štev. 110, McKinley, Minn.
Suspendirana: Mary Hegler, 64; 7979; 500; 42.

Društvo sv. Jurija, štev. 111, Leodville, Colo.
Suspendiran: Math Rudolf, 80; 21746; 1000; 42.

Društvo Slovenec, štev. 114, Ely, Minn.
Zopet sprejeta: Josip Milkovich, 78; 17484; 1000; 36. John Urbas, 76; 18394; 1000; 40.

Društvo sv. Pavla štev. 116, Delmont, Pa.
Prestopila k društvu št. 122, Homer City, Pa., Frank Resnik, 69; 3029; 10000; 35., in Frances Resnik, 76; 9558; 500; 30.

Društvo sv. Jurija, št. 118, Cokedale, Colo.
Pristopila: Anton Frlan, 07; 22890; 1000; 16. Andrej Milavec, 91; 22900; 1000; 32.

Društvo Marije Čest. Spoč. tev. 120, Tly, Minn.
Pristopila: Anna Knapp, 06; 229101; 1000; 16.
Suspendirani: Mary Skube, 91; 21647; 500; 30. Mary Boldin, 01; 22644; 100; 20.

Društvo sv. Treh Kraljev štev. 121, Dodson, Md.
Pristopila: Ana Veriga, 06; 22946; 500; 17.

Društvo sv. Frančiška, štev. 122, Homer City, Pa.
Pristopila: Kazimir Beketic, 84; 22948; 500; 39. Josephine Lamošek, 00; 22947; 1000; 23.
Zopet sprejet: Mike Chelosky, 02; 22348; 1500; 20.
Suspendiran: Peter Romanik, 92; 21583; 1000; 29.
Prestopil k društvu št. 130. De Pue, Ill., Joseph Kovach, 02; — 22366; 1500; 20.

Društvo sv. Alojzija, štev. 123, Ironton, Minn.
Pristopil: Joseph Poznik, 93; 29392; 500; 30.
Suspendirana: Anna Vukelich, 01; 19726; 1000; 17.

Društvo Soča, štev. 125, Iselin, Penna.
Prestopila k društvu št. 37, Cleveland, Ohio, John Novak, 83; 19257; 100; 37., in Valentin Oballa, 87; 22326; 1000; 36.
Prestopila k društvu št. 75, Meadow Lands, Pa., Frank Merše, 89; 15738; 100; 32. in Alojzija Merše, 92; 19946; 500; 28.

Društvo sv. Jožefa. štev. 126, New Derry, Pa.
Suspendiran: Marko Jurmanovich, 97; 21200; 1000; 24.

Društvo sv. Srca Jezusa, štev. 128, New Duluth, Minn.
Zopet sprejeti: Marijan Budimir, 86; 21941; 1000; 35. Katie Budimir, 03; 21940;; 500; 18. Mark Dundovich, 95; 22753; 1000; 28. —
Suspendirani: Mike Cacish, 95; 21871; 1000; 27. Annie Stepac, 02; 21742; 1000; 20. Geo Borris, 84; 225999; 500; 39. Anton Skufca, 79; 20769; 500; 41. Sahara Radakovich, 78; 22748; 1000; 44.

Društvo Severna Zvezda, štev. 129, Ely, Minn.
Pristopile: Mary Glovan, 88; 22902; 500; 35. Kristine Kaplan, 98; 22903; 500; 25. Mary Centa, 82; 22904; 500; 41.
Suspendirana: Mary Rozman, 02; 21656; 500; 20.

Društvo Slovenski Bratje, štev. 130, De Pue, Ill.
Prestopil k društvu št. 70, Chicago, Ill., Jakob Blut, 76; 20593; 500; 44.

Društvo sv. Antona, štev. 131, Great Falls, Mont.
Prestopila k društvu št. 105, Butte, Mont. Frank Plash, 83; — 19181; 1500; 34. Mary Plash, 87; 21651; 1000; 34.

Društvo sv. Ana, štev. 133, Gilbert, Minn.
Suspendirani: Mary Tanko, 06; 22304; 500; 16. Mary Ponikvar, 05; 22014; 1000; 17.

Društvo sv. Ane, št. 134, Rock Springs, Wyo.
Premenila zavarovalnino iz $1000 na $500 — Amalija Hafnar, 05; 22111; 500; 17.

Društvo "Bratje v Slogi", štv. 135, Rices Landing, Pa.
Pristopili: Joseph Miller, 86; 22288; 1500; 37. Estela Miller, 87; 22887; 1500; 35. Luba Miller, 07; 22887; 1000; 16.

Društvo Jutranja Zvezda, št. 137, Cleveland, O.
Zopet sprejete: Karolina Keliap, 00; 20259; 1000; 19. Pauline Campa, 05; 21662; 1000; 19.

Društvo Studenec pod skalo, štev. 138, Expor, Pa.
Pristopil: Mike Tomšič, 97; 22905; 1500; 26.
Premenil zavarovalnino iz $500 na $1000 — Leopold Kovačič, 97; 21807; 1000; 26., in Mile Tesla, 87; 22451; 1000; 36.

Društvo sv. Jožefa, št. 140, Morley, Colo.
Umrla: John Jank, 95; 22502; 1500; 28. Mary Jank, 94; 22503; 1500; 28.

OPOMBA: Poleg članovega imena navedene številke značijo: prva leto rojstva, druga certifikatno številko, tretja zavarovalno svoto, četrta razred. **J. Pishler, gl. tajnik**

O združenju.

Močno me zanima razprava o združenju. Vse priznanje sestri Pavlini Ermene, ker tako hrabro zagovarja združenje. Iz tega se vidi, da ona v resnici deluje nepristransko. Sicer nas ženske nekateri moški zapostavljajo, da nimamo dovolj poguma, ako pa človek nepristransko sodi o razpravi sestre Ermenčeve in brata Okoliša, mora priznati ravno nasprotno. Naj mi brat Okoliš oprosti, ako sem drugačnega mišljenja kakor on, stavim mu le eno vprašanje: kaj misli, ako bi JSKJ. imela pri ustanovitvi taka pravila kakor jih ima danes? Jaz za svojo osebo sem prepričana, da bi SNPJ ne bila ustanovljena in v tem slučaju bi zdaj ne bilo treba združitve. JSKJ. ima danes dobra pravila, in meni je vseeno, ako se združimo z JSKJ. ali s SNPJ., ker sem članica obeh Jednot in sicer združena, ker sem bila članica prejšnje SDPZ. Priznam pa, da imam pri SNPJ. ravno iste pravice in dolžnosti kakor ustanovni člani. Torej, brat Okoliš, nič strahu, tudi Vi ne loste nič izgubili, ako se združimo s SNPJ. Dobili boste vse, za kolikor boste zavarvani, ako boste redno plačevali asesment. Tudi verske dolžnosti brez skrbi opravljate. SNPJ. Vas ne bo črtala. Torej proč s praznimi besedami ter pišite rajši kaj bolj stvarnega, kar bo članstvu v pouk, katerega močno potrebujemo. Upam, da se boste vzdramili in pomagali sestri Ermenčevi pri združitvi, mesto da ji mečete polena pod noge. Sestri Ermenc pa kličem: Le pogum! Dokler boste delovali nepristransko. Vas bo članstvo podpiralo. Pozdrav!

Mary Bernik.
Ringo, Kans., 4. jun. 1923.

Collinwood-Cleveland, Ohio.

Članicam društva Marije Vnebovzete št. 103 JSKJ. naznanjam, da je bilo meseca decembra pri redni seji sklenjeno, da vsaka članica prispeva en dolar v društveno blagajno, ker letos ne bomo imele nobene veselice. Nekatere so že storile dolžnost, tiste pa, ki je še niste, prosim, da to storite pri seji 17. junija. Nikar ne čakajte, da bom jaz vsako posebj prosila. Nekatere me vprašajo, zakaj je treba dati dolar. Naj bo tukaj vsem tistim povedano, da je za pokritje društvenih stroškov. Tudi bi vas prosila, da bi bolj redno hodile na sejo ter plačale asesment ob pravem času.

S sestrskim pozdravom

Anna Pierce.

Dopis.

Lorain, Ohio.

Člane društva sv. Alojzija št. 6 JSKJ. s tem pozivam, da se udeležé prihodnje seje dne 17. junija točno ob 1. uri pop. v navadnih prostorih. Na dnevni red pride, če še nadalje damo prosto vstopnino za nove člane(ice) in za mladino, kakor je sedaj v veljavi. Zatorej pozivam vse člane, da se v polnem številu udeležite. Če se člani ne udeležé seje, tudi odbor društva izgubi svoje veselje do napredka.

Obenem vas tudi prosim, da bi svoj asesment redno plačevali vsak mesec tako kot ste ga do sedaj. Meseca junija je zaključek 6mesečnega računa med društvi in Jednoto. Upam, da boste še nadalje tako edno plačevali svoje mesečne prispevke ter vpoštevali pravila Jednote. Dokler bomo pravila vpoštevali, smo zasigurani, da bo vsak član(ica) v slučaju bolezni ali smrti upravičen do svoje podpore, katero nam v najkrajšem času JSKJ. plača.

Obenem vabim vse tiste člane, ki še nimate svojih otrok pri našem društvu, da bi jih zavarovali, ker je prosta vstopnina tudi za otroke.

Najglavnejše imamo tudi za rešiti na prihodnji seji, namreč, če se celo društvo odzove korporativno korakanja 8. julija ob pol dveh popoldne, ko bo polaganje vogalnega kamna Slov. Nar. Doma na Pearl Ave. in 31. St. To bo dan, ki ga še ni bilo in ga več ne bo.

Gotovo bo zanimalo rojake širom Unije, ako izpregovorim nekaj besed o našem S. N. Domu, kateri se ravno sedaj gradi.

Dokler se stavba ni pričela graditi, ni bilo toliko zanimanja med rojaki. Sedaj je pa veliko zanimanje med našim narodom. Vse je navdušeno in vsakdo prispeva, kolikor le more po svoji moči. Ker smo z najlepšo slogo združili vsa tukajšnja podporna društva, da skupno prispevajo za S. N. Dom, smo prepričani, da bo naše delo obrodilo dobre sadove med našim narodom v celi državi Ohio. Dobili bomo velikansko moč in zaupanje v političnem oziru. Ako se bomo držali poti, katero smo si začrtai, bomo marsikaj dosegli.

Kakor se čuje, se rojaki v bližnjih naselbinah ravno tako zanimajo za naš S. N. Dom kakor mi sami. To je lepo in dokaz je, da se hočejo tudi boriti za napredek in za delavske pravice.

Dom bo dovršen meseca oktobra t. l., mogoče še preje, če ne bo zadržka s kakimi štrajki. O programu bomo pravočasno obvestili vse rojake v bližnjih naselbinah. Upati je, da se bodo udeležili v obilnem številu, kajti ta dan bo najvažnejši dan za naš slovenski narod, kar smo jih doživeli v Lorainu.

Zato je potrebno, da se vsi Slovenci in Slovenke v tej deželi pričnemo zavedati svoje moči in ob času volitve podpirajmo le delavske kandidate, ki bodo v resnici zastopali interese delavcev.

Dom, katerega bo zgradil narod, bo za vedno ostal njegova last. Služil bo narodu za izobrazbo v vsestransko zadovoljstvo vseh.

Torej, dragi rojaki, ostanite zvesti svoji nalogi, pojasnjujte pomen Doma, navdušujte drug drugega, in ko bo naš Dom dovršen in plačan, smeli bomo reči: storili smo veliko narodno delo.

Kateri še ni podpisal svojega imena v spominsko knjigo, ki bo vzidana v vogelni kamen 8. julija t. l., naj to stori, ker je še čas.

Če hočeš na sveti
Veselo živeti,
Težavno ti ni.

Posnemaj čebelo!
Od cveta veselo
Do cveta hiti.

Med prvi izpije,
Peroti razvije,
Pa k drugi breči.

Nasvidenje 17. junija na seji!

Louis Balant,
predsednik društva sv. Alojzija
in direktor za S. N. Dom.

Dopisi in naznanila.

Imperial, Pa.

Društvo sv. Alojzija štev. 29 JSKJ. priredi v soboto 23. junija **VESELICO** v korist društvene blagajne v Slov. N. Domu. Vstopnina $1.00 za moške, ženske in otroci do 16. leta prosti; otroci pod 16. letom brez spremstva roditeljev plačajo 25c. Rojaki v bližnji okolici se vljudno vabijo na obilno udeležbo. Za dobro godbo in drugo postrežbo bo skrbel v to izvoljeni odbor.

A. Tolar, tajnik.

Cleveland, Ohio.

Iz urada društva "Jutranja Zvezda" št. 137 JSKJ. se naznanja, da je društvo izvolilo na zadnji redni seji novo predsednico Marijo Florjančič in tajnico Karolino Urbas. Zatorej prosim vse članice našega društva, ako kaj potrebujete od društvene tajnice, da se lahko obrnete do mene vsaki čas.

Nadalje prosim vse članice, da se udeležite prihodnje seje dne 21. junija ob 7. uri zvečer v navadnih prostorih v polnem številu, ker imamo na dnevnem redu več važnih stvari v prid društva in naše Jednote.

Nadalje prosim vse članice, da store vsaka svojo sestrsko dolžnost napram društvu in Jednoti, namreč, da pripelje vsaka članica vsaj eno novo članico, da bo naša Jednota ob svojem srebrnem jubileju štela zaželjeno število članstva, namreč 9000. Zatorej drage sestre, ne pozabite agitirati za naše društvo in našo Jednoto.

S sestrskim pozdravom vam vdana tajnica

Carolina Urbas,
1099 E. 64. St., Cleveland, Ohio.

Chicago, Ill.

Opozarjam vse člane in članice društva Jugoslovan št. 104 JSKJ. da bodo meseca junija polletni računi, in da moram odposlati na Jednoto prej ko mogoče assesment. Torej vas prosim, da vsi, ki kaj dolgujete, plačate prej ko mogoče, ker po 24. juniju bom suspendiral vse, kateri se ne odzovejo temu pozivu.

Jaz želim imeti za polovico leta čisto račune, to se pravi, da člani in članice ne dolgujejo društva. Toda društvu ni zabranjeno, da bi lahko plačevalo za polovico članstva, kot tajnika pa ni dolžnost, da bi moral zalagati člane in članice. Torej to je vse, da pravočasno plačate.

Nadalje vam naznanjam, da za mesec julij je en dolar za društveno blagajno naklade. Ta vpošljujte in priložite. Kateri pa ne morete na sejo, pošiljajte denar po pošti.

Dne 6. okt. bra bomo imeli veselico in sicer v Narodni dvorani. Toliko v pojasnilo.

Z bratskim pozdravom
Joseph Blish, tajnik.
1850 W. 22. St., Chicago, Ill.

Sheboygan, Wis.

Članom društva sv. Janeza Kr. štev. 82 JSKJ. naznanjam, da se bliža naša šestmesečna seja, na katero ste vsi vabljeni. Imamo dosti važnih reči ukreniti v prid našega društva.

Na zadnji seji se je sklenilo, da bo vsak član suspendiran, kateri ne plača do 25. v mesecu, zamera gori ali doli. Sami vidite, da je treba denar ob pravem času poslati na našo slavno Jednoto, ker tudi ona nam plača ob pravem času.

Prosim vas, da pridete v velikem številu na prihodnjo sejo, katera se vrši dne 17. junija v cerkveni dvorani ob pol dveh popoldne. Kateri se ne bo udeležil te seje brez opravičbe, bo plačal 50c kazni. Pri tej seji se bomo pogovorili, kdaj bo naš piknik, ker ga je nam prav potreba v prid naše društvene blagajne. Naša blagajna se z vsakim dnem niža, zatorej je treba, da se malo ta jamica zasuje, da ne bo tako globoka.

Kar se tiče za sprejemanje novih članov, nimamo še dovoljenja. Glavni urad se desti trudi za to, da bi dobili licenco, pa so preveč stroge postave v naši državi Wisconsin. Pravijo, da bo težko kaj pred konvencijo.

Naj zadostuje zaenkrat. Če kateri želi bolj natančnega pojasnila, naj pride na šestmesečno zborovanje.

Z bratskim pozdravom
John Mervar, tajnik.

†

NAZNANILO IN ZAHVALA.

Tužnim srcem naznanjam sorodnikom, znancem in prijateljem žalostno vest, da je preminula moja soproga in mati dveh nedoraslih otrok

MARY KOTNIK, roj. ZRIMEC.

Umrla je dne 24. maja v najlepši starosti 37 let po 12 dni trajajoči bolezni pljučnici. Doma je bila z Iga pri Ljubljani in v Ameriki je bivala 14 let. Bila je članica društva sv. Alojzija štev. 6 JSKJ. v Lorainu, Ohio, katero ji je tudi priredilo dostojen pogreb. Pokojna je bila tihega značaja in priljubljena v naselbini, kar so značili sveži venci, kojih je bilo 21, da so krasili njeno krsto k zadnjemu počitku.

Na tem mestu izrekam srčno zahvalo vsem darovalcem cvetlic: Jos. in Ant. Zrimcu iz Detroita, J. Zrimcu iz Clevelanda, J. Zalarju iz Willarda, Ant. Zevniku iz Jolieta, F. Ziherlu iz Akrona, J. Mazeku iz Barbertona, F. Ažmanu iz Clevelanda, društvu sv. Alojzija, Slov. Nar. Domu, J. Tomšiču, L. Baragi, J. Piškurju, M. Ziherlu, G. Petkovšku, F. Justinu st., L. Balantu, M. Mišeju, L. Mihelčiču, J. Svetu, P. Rissmanu, The Sovel Association, Chassnothers, J. Brusu in J. Plečniku, vsi v Lorainu. Srčna hvala za prostovoljno vožnjo z avtomobili na pokopališče: F. Mazeku, L. Balantu, M. Bolhi, J. Urbasu, L. Mihelčiču, J. Machutasu, F. Gradišku st. in J. Dougaru. Hvala L. Balantu kot predsedniku in J. Kumšetu kot tajniku društva za nagrobne govore. Posebna hvala pa Mrs. A. Tomšiču, sestri pokojne, in Mrs. L. Baraga, ki sta se trudili z vsemi danimi sredstvi v času nesreče, da sta lajšali trpljenje pokojni in nam ostalim. Torej najtopljša hvala vsem, kdor mi je kaj pomagal v času nesreče in žalosti. Uverjen naj bo vsak, da ohranim vse v trajnem spominu. V slučaju, da je kaj izpuščenega v tem naznanilu, prosim, da me opozoré, kar bolj drage volje popravil.

Počivaj v miru, ljuba moja soproga, počivaj v miru! Počivaj mirno!

Žalujoči ostali:
John Kotnik, soprog.
Mary in **Josephine**, hčerki.
1741 E. 29. St., Lorain, Ohio.

Učitelji na orožnih vajah.

Kakor razglaša vojaška oblast, se imajo s 1. julijem vpoklicati na dvomesečno orožno vajo učitelji, rojeni leta 1895. in mlajši, ki so odslužili svoj kaderski rok in napravili izpit za rezervne oficirje v bivši avstro-ogrski vojski. Na dvomesečno orožno vajo v svrho pridobitve oficirskega čina bodo vpoklicani samo oni, ki bodo predložili dokumente o oficirskem izpitu na komando vojnega okrožja. V nasprotnem slučaju bodo morali odslužiti svoj kaderski rok kot ostali vojaški obvezniki.

Velika električna centrala ob Savi.

Iz Brežic poročajo: Med Škopicami in Krško vasjo bo zagrebška "Gradska stedionica" pričela še letos z gradnjo velike električne centrale, ki bo oddajala električni tok za mesto Zagreb in brežiško-krško okolico. Dne 3. maja je bila na licu mesta tehnična komisija, ki je dognala, da je treba zgraditi deset kilometrov dolgi kanal od Kyškega do Krške vasi, kjer bi se Sava izlivala v Krko, ki bi imela 13 m vodnega padca. Stroški cele naprave so proračunjeni na 800 miljonov kron.

Brezžična brzojavna postaja pri Domžalah.

Kakor smo že svoječasno poročali, dobi Jugoslavija še tekom letošnjega leta tri brezžične postaje, in sicer v Ljubljani, Beogradu in Zagrebu, katere uredé nemški inženjerji na račun reparacij ali vojne odškodnine. Te dni so prišli inženjerji iz Berlina, da si ogledajo teren za projektovano brezžično postajo pri Domžalah. Za postajo so prišle v poštev Preserje, Škofljica, Trzin in Domžale. Z gradnjo postaje se v kratkem prične in je torej upati, da bo brezžična postaja letošnjo jesen že funkcijonirala.

PREDPISI IN NAVODILA ZA AMERIŠKO DRŽAVLJANSTVO

Z odobrenjem vlade Združenih držav priredil Jugoslovanski Oddelek

(Foreign Language Information Service. — Jugoslav Bureau.)

Federalna vlada — izvršilni del.

Predsednik.

39. Q. Who is the head of the United States Government and the Chief Eecutive of the nation?

A. President.

39. Kdo je na čelu vlade Združenih držav in glavna zvezna izvrilna oblast?

Predsednik.

40. Why is the President called the Chief Executive?

A. Because the executive power of the nation is given to him by the Constitution.

40. Zakaj pravimo, da je predsednik glavna izvršilna oblast?

Ker mu daje konstitucija izvrševalno ali eksekutivno oblast — Združenih držav.

41. Q. What are the most important duties of the President?

A. a) To see that the federal laws are faithfully executed

b) To advise Congres when he thinks new laws are needed.

c) To appoint a large number of officers of the Federal government.

d) To command the army and navy. (This last pover he usually delegates to military and naval officers).

41. Katere so najvažnejše dolžnosti predsednikove?

a) Paziti, da se federalni zakoni pošteno izvršujejo,

b) svetovati, kongresu, ako misli, da so novi zakoni potrebni.

c) imenovati veliko število uradnikov federalne vlade,

d) sklepati pogodbe in zastopati Združene države v njihovih odnošajih z drugimi deželami, in zapovedovati armadi in mornarici (to poslednjo oblast pa on navadno poverja vojaškim in mornariškim poveljnikom.)

42. Q. Who may become the — President?

A. Any native-born citizen who has attained the age of thirty-five years and has been forteen years a resident within the U. S.

42. Kdo postane lahko predsednik?

Vsak državljan, rojen v Združenih državah, ki je dosegel starost petintridesetih let in je poslednjih 14 let stanoval v Združenih državah.

43. Q. May an alien or a naturalized citizen become President?

A. No because he is not native born.

43. Ali more inozemec ali naturalizirani državljan postati predsednik?

Ne, ker se ni rodil v Združenih državah.

44. Q. May the child of an alien born in this country, become President of U. S.?

A. Yes, because he is a native born citizen.

44. Ali more sin inozemca, rojen v tej deželi, postati predsednik Združenih držav?

Da, ker je državljan po rojstvu.

45. Q. How is the President of the United States elected?

A. He is elected by the people through the electors.

45. Kako se voli predsednika Združenih držav?

Ljudstvo ga izvoli potom volilnih mož.

46. Q. Who are the electors?

A. They are representatives elected by the people of each state, who vote for President as people of each state decide.

46. Kdo so ti volilni možje?

To so zastopniki, izvoljeni po ljudstvu v vsaki državi; oni volijo predsednika, kakor je ljudstvo glasovalo v vsaki državi.

47. Q. How many electors has each state?

A. As many as it has Senators and Representatives.

47. Koliko volilnih mož ima vsaka država?

Toliko, kolikor ima skupaj senatorjev in poslancev.

48. Q. When will the next Presidental election be held?

A. On the first Tuesday in November, 1924., and every four years thereafter.

48. Kdaj bodo prihodnje predsedniške volitve?

Prvi torek v novembru leta 1924. in nato vsaka štiri leta.

49. Q. For how long a period is the President elected?

A. For four years.

49. Za kako dolgo dobo je izvoljen predsednik?

Za štiri leta.

50. Q. When does the President take office?

A. On the 4th of March following his election.

50. Kdaj nastopi predsednik svojo službo?

Dne 4. marca po svoji izvolitvi.

51. Q. For how many terms may the President serve?

A. For as many terms as he is elected, but no President has ever been elected or more than two terms.

51. Kolikokrat utegne biti kdo izvoljen za predsednika?

Tolikorkrat, kolikorkrat ga narod izvoli, ali dosedaj ni bil še noben predsednik izvoljen več kot dvakrat.

52. Q. Can the President be removed from office during his term?

A. Yes, by impeachment by the Senate, but no President has ever been so removed.

52. Ali more biti predsednik odstranjen od svoj službe tekom dobe, za katero je bil izvoljen?

Da, senat ga more odstraniti vsled obtožbe, ali dosedaj še noben predsednik ni bil odstranjen.

Kabinet (ministrstvo.)

53. Q. What is the Cabinet?

A. The heads of the ten executive departments of the government are called the Cabinet.

53. Kaj je kabinet?

Načelniki desetorice izvrševalnih oddelkov vlade tvorijo kabinet.

54. Q. Who are these ten officials?

A. The Secretary of State, Secretary of the Treasury, Secretary of War, Attorney General, Secretary of the Navy, Secretary of the Interior, Secretary of Agriculture, Secretary of Commerce, and Secretary of Labor.

54. Kdo so ti uradniki?

Državni tajnik ali minister zunanjih stvari, finančni tajnik, — vojni tajnik, generalni pravdnik, generalni poštar, mornariški tajnik, tajnik za notranje stvari, — tajnik za poljdelstvo, tajnik za trgovino in delavski tajnik.

55. Q. What does the Cabinet do?

A. It advises the President and assists him in carrying on the work of the government.

55. Kaj opravlja kabinet?

Nasvetuje predsedniku in mu pomaga upravljati vlado.

56. Q. Are the Cabinet officers lected?

A. No, they are appointed by the President and their appointment approved by the Senate.

56. Ali so člani kabineta izvoljeni?

Ne, predsednik jih imenuje in senat potrjuje njihovo imenovanje.

Podpredsednik.

57. Q. If the President dies or is removed from office by impeachment, who takes his place?

A. The Vice - President of the United States.

57. Ako predsednik umre ali je odstranjen od službe vsled obtožbe, kdo stopi na njegovo mesto?

Podpredsednik Združenih držav.

58. Q. How is the Vice - President elected?

A. In like maner and at the same time as the President.

58. Kako je izvoljen podpredsednik?

Na enak način in ob istem času kakor predsednik.

59. Q. If both the President and Vice - President die or are removed from office by impeachment, who becomes President?

A. The Secretary of State.

59. Ako oba, predsednik in podpredsednik umreta ali sta odstranjena, kdo postane predsednik?

Državni tajnik.

Federalna vlada — pravosod. del.

60. Q. In what courts is the judicial power of the United States vested?

A. In the Supreme and certain inferior courts.

60. Katerim sodiščem je poverjena pravosodna oblast Združenih držav?

Najvišjemu sodišču in nekaterim nižjim sodiščem.

61. Q. What is the highest court of the United States?

A. The Supreme Court.

61. Katera je najvišja sodnija Združenih držav?

Najvišje sodišče.

62. Q. How many members has the Supreme Court?

A. One Chief Justice, and eight asociate Justices.

62. Koliko članov ima najvišje sodišče?

Eenga glavnega sodnika in osem pomožnih sodnikov.

63. Q. Are the Justices elected?

A. No, they are appointed by the President, with the approval of the Senate and hold office for life, or during good behavior.

63. Ali so ti sodniki izvoljni?

Ne, predsednik jih imenuje z odobrenjem senata; njihova služba traja do smrti, ali, dokler se pravilno obnašajo.

64. Q. What are the duties of the Supreme Court and other courts of the U. S.?

A. To decide disputes, to punish all persons breaking the laws of the U. S., and to tell what any law, about which there is doubt, means.

64. Kakšne so dolžnosti najvišjega sodišča in drugih sodišč Zdr. držav?

Soditi o sporih in kaznovati vse osebe, ki kršijo zakone Združenih držav, in tolmačiti pojme kake dvomljive zakonske določbe.

65. Q. Has the Supreme Court any other duty?

A. Yes, it must decide whether any law is in acordance with the Constitution. The Constitution is the highest law of the country, and any law which conflicts in any way with the Constitution must be declared null and void. The Court is said to declare such a law "unconstitutional".

65. Ali ima najvišje sodišče še kako drugo dožnost?

Da, razsoditi mora, da-li je kak zakon v soglasju s konstitucijo. — Konstitucija je najvišji zakon Združenih držav, in vsak zakon, ki bi se količkaj ne strinjal s konstitucijo, mora biti razveljavljen. V takem slučaju se pravi, da je sodišče proglasilo dotični zakon "protiustavnim".

66. Q. What is one of the duties of the U. S. District Courts, the lowest of the Federal Courts?

A. To naturalize aliens as American citizens.

66. Katera je ena izmed dolžnosti okrajnih sodišč Združenih držav, ki so najnižja federalna sodišča?

Podelitev ameriškega državljanstva inozemcem.

Miljukovov list prepovedan v Jugoslaviji.

Ruski dnevnik "Poslednije Novosti", ki ga izdaje v Parizu bivši zunanji minister v prvi ruski revolucijonarni vladi profesor Miljukov, je v Jugoslaviji prepovedan. "Poslednije Novosti" so v zadnjem času prinesle celo vrsto poročil iz Jugoslavije, spisanih povsem v duhu Radića in klerikalcev, ter so slikale razmere tako, kakor da bi Jugoslavija bila na predvečer razsula. Med drugim so objavile tudi Radićevo mnenje, da bi bilo za Hrvate bolje, če bi se vrnili pod — Madžarsko.

Povračujoči se priseljenci.

(Foreign Language Information Service. — Jugoslav Bureau.)

Ako je inozemec, ki je bil naseljen v Združenih državah, odšel v inozemstvo, je on, ko se povrne podvržen načeloma istim predpisom priseljeniškega zakona, kot da bi prišel prvič v Združene države. Pri tem ni ne de, da je bila odsotnost iz Združenih držav še tako kratka oziroma, da je dotičnik zapustil svojo družino v Zdr. državah ali da ima tukaj svojo hišo, trgovino ali prmoženje. — Tudi če je izjavil svoj namen, postati ameriški državljan in ima torej takozvani prvi državljanski papir, je on vendar, ker je inozemec, dolžan plačati davek (head tax), podvreči se pregledu od strani priseljeniških oblasti in mora biti pripuščen od istih na enak način kot vsak drugi inozemec.

Zakon pa vendar napravlja nekatere posebne izjeme v korist onim inozemcem, ki so bili poprej nastanjeni v Združenih državah. Tako inozemec, ki je stanoval neprenehoma sedem let v Združenih državah in se po začasni odsotnosti povrne v Združene države, — more biti pripuščen po uvidevnosti delavskega tajnika, tudi če spada h katerisibodi vrsti priseljencev, ki je drugače izključena po zakonu. Pristaniške priseljeniške oblasti morajo v takem slučaju, ako so se odločile proti njegovi pripustitvi, vedno opozoriti delavskega tajnika na tak slučaj in čakati njegove odločitve, predno smejo deportirati.

Nadalje se od inozemcev, ki so bili poprej zakonito pripuščeni v Združene države in so tukaj neprenehoma stanovali vsaj pet let, ne zahteva, da znajo čitati, ako se povrnejo v Združene države tekom šestih mesecev po svojem odhodu. Ta rok je nodložljiv. Tak inozemec mora dokazati, da je njegovo pravo in stalno bivališče v Združenih državah, od katerega se je odstranil le začasno z namenom, da se tja povrne. To se dokazuje na običajni način potom zapriseženih izjav.

Tretja izjema velja glede kvote. Brez ozira na to, kako dolgo je bil inozemec nastanjen v Zdr. državah, se on sme povrniti v — Združne države po začasni odsotnosti brez ozira na to, ali je mesečna ali letna kvota njegove dežele izčrpana ali ne. Kot začasna odsotnost se smatra odsotnost do šestih mesecev; kdor izostane dlje časa, je smatran, kot da je opustil svoje bivališče v Združenih državah. To domnevo se more ovreči, ako inozemec dokaže, da se ni mogel povrniti tekom šestih mesecev radi kakega posebnega razloga in da ni imel namena opustiti svoje nastanjenosti v Združenih državah, marveč da je vedno imel namen povrniti se k svojemu tukajnjemu bivališču čim prej mogoče. Radi tega, če inozemec zapusti Združene države in misli, da bo morda prisiljen izostati več kakor šest mesecev, je priporočljivo, da pred svojim odhodom sestavi pred notarjem zapriseženo izjavo, v kateri poudarja, da nima namena opustiti svoje nastanjenosti v Združenih državah, marveč da je imel vedno namen, povrniti se s svoje tukajšnje bivališče čim prej mogoče.

Ako žena ali nedoleten otrok kakega inozemca, ki je nastanjen v Združenih državah, prihaja k nemu v Združene države in priseljeniška oblast pronajde, da ima koka nalezljivo bolzen, ni dotični sorodnik kot ostali priseljnci podvržen takojšnji deportaciji. Zakon določa, da mora biti taka žena ali otrok pridržan na priseljniški postaji, dokler se ne ugotovi, da-li je bolezen lahko ozdravljiva in da-li se more dotičnik izkrcati brez nevarnosti za druge. Ako te nevarnosti ni, more biti žena ali otrok tukaj nastanjenega inozemca pripuščen, ako drugače odgovarja določbam priseljeniškega zakona. Ako je bolezen lahko ozdravljiva, se jim dovoli bolniška oskrba do ozdravitve, ako je mož oziroma oče ali druga odgovorna oseba voljna, plačati stroške za bolniško oskrbo.

V vseh drugih ozirih velja priseljeniški zakon za tukaj nastanjene inozemce ravno tako kot za vsakega drugega inozemca, ki prvič prihaja v Združene države.

Francosko-jugoslovanski trgovinski odnošaji.

Francoski trgovinski atašé Muzet je ob priliki poseta zagrebškega velikega sejma podal važne izjave o bodočih trgovinskih odnošajih med Francijo in Jugoslavijo. Muzet je poudarjal, da je francoska produkcija po vojni zelo narasla in da Francija zaradi tega išče inozemska prodajna tržišča. Med drugim pripravlja Francija organizacijo razpečavanja svojih produktov v Jugoslaviji. Ta naloga je poverjena strokovnjaku, ki je v 15. letih zelo dobro spoznal jugoslovanske kraje in prilike in ki ima nalogo, da organizira sodelovanje na vseh velikih industrijskih in trgovinskih prireditvah v Jugoslaviji. Dalje je Muzet izjavil, da bo francoska sekcija na zagrebškem velikem sejmu prihodnje leto zgradila lastni veliki paviljon.

Stoletnica Postojnske jame.

Iz Postojne poročajo: O Binkoštih je bilo 100 let, odkar se je posrečilo pogumnim raziskovalcem prodreti onkraj 'Velikega doma' v neizmerne podzemeljske prostore, ki se razprostirajo nad 20 kilometrov na vse strani pod postojnskimi griči. Sedanji raziskovalci se danes spominjajo zgodovine odkritja teh podzemeljskih labirintov, v katerih najdejo še vedno nova čudeža. Da se čim slovesneje proslavi stoletnica odkritja bajne Postojnske jame, ki je po svojih raznovrstnih krasotah najlepša na svetu, najbolj znana pri vseh narodih, je priredila jamska uprava na binkoštno nedeljo v jami veliko ljudsko veselico. Ta dan so vozili posebni vlaki za polovično ceno v Postojno iz Gorice, Trsta, Pulja, Vidma, Benetk, Reke in vseh postaj, ki ležé na teh progah.

IZPLAČILA v AMERIŠKIH DOLARJIH.

V Jugoslaviji —

se more izplačati dolarje le potnikom v Ameriko proti predložitvi od ameriškega konzula potrjenega potnega lista in ne več kot protivrednost od 3.000. — frankov, to je približno $200.— za enega potnika.

V slučaju, da naslovljenec za izplačilo dolarjev nebi mogel predložiti potrjenega potnega lista, dobi pošiljatelj lahko dolarje nazaj ali nam pa na novo naroči izplačati nakazani znesek v dinarjih.

Nadalje se nam zdi umestno pripomniti, da nikakor ne moremo priporočati pošiljati čeke v Jugoslavijo.

Splošno mnenje vlada, da se čeki, ki se glase na dolarje, tudi v dolarjih izplačajo, kar pa ni res, ker, kot že zgoraj omenjeno, je v Jugoslaviji od vlade pod kaznijo prepovedano izplačevati dolarje.

Tudi pošiljajo mnogi navadne ameriške čeke v domovino. Ti pa nikakor niso pripravni za ljudi na deželi, ker so banke oddaljene in izplačajo take čeke v dinarjih šele potem, ko dobe iz Amerike potrdilo, da so jim bili odobreni.

Onim, ki stanujejo na deželi in ne potujejo v Ameriko, je najbolje pošiljati denar navadnim potem v dinarjih, kateri se jim izplačajo na zadnji pošti brez neprilik.

Tudi za nabavo potnega lista — (posa) je najpripravneje poslati dinarje. Dokler namreč potni list ni potrjen od ameriškega konzula, ne more potnik dvigniti dolarjev. Stroške za razne listine in potni list se pa lahko plača tudi z dinarji.

V Italiji in zasedenem ozemlju —

lahko izplačamo dolarje vsakomur do poljubega zneska.

Vsled naraščujočih stroškov smo se morali odločiti prevrediti pristojbino za dolarska izplačila kakor sledi: Za izplačila do $25. računamo po 75 centov; od $25. naprej po 3%, to je po 3 cente od vsakega dolarja.

Na nakaznici naj bo vidno označeno: Izplačati v dolarjih.

Ta pristojbina je veljavna za dolarska izplačila v Jugoslaviji in Italiji.

FRANK SAKSER STATE BANK
82 Cortlandt St., New York City

Zagonetno, toda resnično.

Ljubavna blaznost zločinca.

(Konec.)

V notranjosti obzidja Auburn jetnišnice stoji enonadstropno poslopje iz železa in jekla s štiri in dvajset posameznimi celicami, kojih vsaka ima majhno dvorišče. Vse stene in vsa tla so izdelana iz dobro cementiranih debelih kamenitih plošč.

— Od tukaj ne boš mogel ven, — je rekel paznik Reynoldsu, ko ga je zaprl v eno teh celic.

Te celice so veljale za višek varnosti. Da pa bi se noben jetnik ne navadil na svojo celico ter našel kako slabo mesto, so jetnike v izolacijskem wardu spravili vsakih par dni iz celice v celico, v neskončnem krogu. Kdor je danes stokal v celici št. 1, je bil koncem tedna v celici št. 3 in trajalo je dva ali tri mesece, predno se je zopet vrnil v prvotno celico. Sploh pa je bil noč in dan po en paznik v službi ter bil obvezan iti vsake pol ure po koridorju ter pogledati v vsako celico.

Forsbrey je molče sedel na prično. V tej celici naj preživi mogoče osemnajst let svojega naravnega življenja. Bil je pozoren ter čakal. Nič se ni zgodilo. Nobenega sporočila ni bilo iz zunanjega sveta, od edinega bitja, po katerem je hrepenel noč in dan. Potekla sta spomlad in poletje. Vsaki dan so ga spustili za eno uro na dvorišče, kjer je hodil gorindol kot divja zver.

V jeseni leta 1917, ko je preživel že šest mesecev v izolacijskem wardu, je bilo prevedenih iz warda par jetnikov v Dannemora in med temi tudi francoski kaznjenec iz neke vasi v bližini canadske meje. Par večerov pred transportom je bil Forsbrey v celici poleg Francoza in sredi noči je čul trkanje na zid v signalnem kodu, katerega poznajo vsi kaznjenci. Poslušal je, odgovarjal ter izvedel, da je skril Francoz v celici št. 3 žagico, katere ne more vzeti s seboj, a jo hoče podariti Forsbrey-u.

Tedaj se je pričel veliki boj proti čuječnosti paznikov. Šele štiri tedne pozneje je prišel Forsbrey v dotično celico. Ponoči je našel tenki kos jekla z ostrimi zobmi. Težkoče pa so se šele pričele. Vsaki dan so inšpicirali celice. Vsake pol ure, podnevi in ponoči, je prišel paznik ter pogledal v vse celice. Če je hotel Forsbrey rezati, je moral storiti to v odmoru pol ure, brez vsakega šuma. Nato je moral pokriti sled žage, da bi je ne našli pri inšpekciji. Nato ga bodo odstranili iz celice št. 3 še predno bo mogel poskusiti beg. Kako pa bo mogel pežagati železni drog preko strehe? Oba droga je moral prežagati, predno je mogel upati na beg.

Forsbrey pa je videl, česar niso drugi zapazili. Stoječ na umisvojega okna ter dosegel droge, svojeg aokna ter dosegel droge, ki so tvorili streho dvorišča. Vsled tega je lahko najprvo prežagal železni drog na strehi in šele potem drog v svoji celici. Na ta način bo lahko prišel na dvorišče jetnišnice ter preko visokega zidu na prosto.

Forsbrey se ni ustrašil teh navidezno brezupnih načrtov. Prežagal je skrajni drog nad dvoriščem celic, vedno po malem in tako, da je bil na postelji, kadar je prišel paznik ter pogledal v celico. Komaj pa je ta odšel, je bil Forsbrey zopet na delu. Nato so ga premestili iz celice št. 3.

* * *

Šest tednov pozneje je bil zopet v isti celici. V eni sami noči je prežagal konec droga na oknu, čeprav je paznik vsake pol ure pogledal skozi okno. V drugi noči je prežagal drugi konec in drog je visel le še na nitkah.

Opoldne so prišli pazniki, ga izpustili na dvorišče ter inšpicirali celico. Slučajno je prijel eden teh paznikov za drog na oknu ter ga stresel. Forsbreyu je zastalo srce. Na srečo pa je prijel paznik enega nedotaknjenih drogov in nič se ni zgodilo. Forsbrey pa je moral zopet zapustiti celico št. 3 in potekla sta dva meseca, predno se je zopet vrnil tjakaj.

* * *

Bilo je 7. marca 1918. Ob sedmih zvečer je šel paznik v izolacijskem wardu naokrog ter videl, da so vsi kaznjenci mirni in na svojih posteljah. Ravno je pogledal v zadnjo celico št. 24 ter sedel na svoj stol, ko je čul neki šum ter skočil pokonci, da dožene, kaj je. Pričel pa je od leve na desno, da je prišel do št. 1 na koncu. Če bi preiskal od desne na levo, bi prišel do št. 3 v eni minuti ter ujel Forsbreya še predno bi mogel priti skozi streho dvorišča. Št. 3 je našel prazno in Forsbrey je izginil. Šum, katerega je čul, so povzročili železni drogovi in napori kaznjenca, da se prerine skozi okno in luknjo na strehi.

Kmalu je zatulil alarm in pričelo se je zasledovanje. Kaznjenec je imel komaj petnajst minut prednosti in uradniki so domnevali ,da se skriva v notranjosti jetniških zidov. V tem pa so se motili ter izgubili nadaljni čas.

Forsbrey je tekel po strehi proti koncu poslopja, skočil na lesno dvorišče jetnišnice, prislonil desko na zid jetnišnice ter spleza! po njej kot opica. Nato se je spustil na tla na drugi strani zidu.

Tedaj pa je izgubil glavo. Bil je prost, a brez obleke, orožja in denarja, na stotine milj od prijateljev ter krogov njegovega sveta. Pohitel je na bližnjo cesto proti iztoku v upanju, da bo dobil vlak, s katerim se bo približal New Yoaku še predno bo brzojav raztrosil po celi deželi vest o njegovem begu.

Osem in štirideset ur so ga zaman iskali .Pozno drugega dne po njegovem begu je videlo par železniških delavcev v majhnem kraju Locke, dvajset milj od Auburna, nekega moža v tovornem vozu in prepričani so bili, da imajo opravka z zloglasnim Frosbrey-om. Niso se ga upali napasti, a obvestili so jetnišnico in odposlana je bila oborožena patrula. Predno pa je prišla ta, je glad prisilil begunca, da je prosil hrane v neki sosednji hiši. Iz te se je vrnil v svoje skrivališče in še je jedel, ko je nekajo ducat pušk pokukalo skozi vrata vagona ter je prišel konec zasledovanja. Forsbrey, ki je delal naravnost čuda ko je bežal iz jetnišnice, ni imel dosti pameti, da bi skočil na vozeči vlak ter kradel hrano, če ni znal biti lačen.

Vrnil se je v izolacijsko celico v Auburn in par dni pozneje so ga prevedli v Dannemora, edino jetnišnico, iz katere ni mogel zbežati.

Ko so ga vedli nazaj, je rekel:

— Če bi me pustili v stiku z Margareto Ryan, bi nikdar ne skušal pobegniti.

Oblasti ne vedo, kaj bi storile. Če ga puste korešpondirati z Margareto, mu bo pomagala pobegniti. Če mu pa prepovedo, bo tembolj odločen pobegniti.

* * *

Že pet let ni bilo ničesar slišati o njem. Margareta se je skušala medtem usmrtiti, a so jo rešili. To je povest o ljubezni ženske in do ženske.

Nov otok v Severnem morju.

Neka polarna ekspedicija je v Severnem ledenem morju odkrila nov otok, kateri se nahaja 130 milj daleč od ustja reke Jenisej. Taista ekspedicija je našla tudi nek poštni zaboj, katerega je ostavil na severu Amundsen l. 1918., ko se je mudil v teh krajih.

Dunajska cenzura

je ustavila za 3 mesece tiskanje humorističnega lista "Die Muskete", ker njegove ilustracije in besedilo žalijo javnost in ogrožajo morálo mladoletnih oseb.

KARA ODBILA HIŠNI VOGAL.

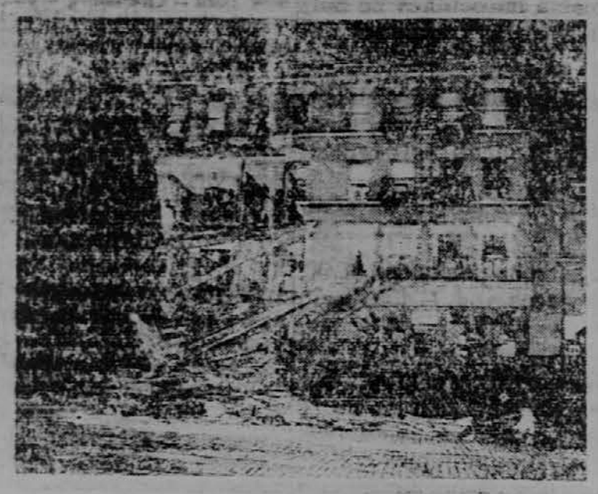

Pred par dnevi se je pripetila v gornjem delu mesta New Yorka velika nesreča. Ko je kara cestne železnice vozila v klanec, so naenkrat odpovedale vse zavore, nakar se je kara začela pomikati nazaj z vedno večjo in večjo naglico. Motorman in pet ljudi, ki so se nahajali v kari, so pravočasno skočili ven. Kara je šla z vedno večjo naglico, skočila s tira ter zavila po cesti na sidewalk. Pri tem je do smrti povozila petletnega otroka, ki se je igral na ulici. Končno je z vso silo treščila v hišo, ki jo vidite na sliki, ter se prevrnila. Hiši je odbila cel vogal do drugega nadstropja. To je bodisi dokaz, kako so newyorške kare močne ali kako so newyorške hiše slabo zgrajene.

Iz Jugoslavije.

Lažni doktor aretiran.

V Sarajevu je nedavno neki dr. Milorad Stanisavljević brez dovoljenja otvoril zdravniško ambulanco. Bavil se je z zobarstvom. Detektivom, ki so imeli naročilo, da legitimirajo doktorja, ni mogel dokazati svoje doktorske usposobljenosti, češ, da je izgubil listine. Povedal pa jim je celo odisejado. Njegova ambulanca je bila v velikem neredu, njegovi instrumenti popolnoma rjasti. Bil je aretiran in njegovi instrumenti zaplenjeni. Stanisavljević je izjavil, da je leta 1912. promoviral v Budimpešti, se specijaliziral za zobarstvo ter služil pozneje kot okrajni zdravnik v Šabcu in Kragujevcu, kjer je prestopil v pravoslavje in si nadel ime Milorad Stanisavljević, dočim se je prej imenoval Lajoš Damjan Pri njem se je našel potni list, glasečo se na ime dr. Paul Kratz, s katerim ga je baje vlada poslala v zaupni misiji na Dunaj. Ko se je vrnil v Jugoslavijo, se je kot dentist (zobozdravnik) etabliral v Sarajevu in tako zabredel v zapor.

Nesreča na savskem mostu v Zagrebu.

Tramvajski sprevodnik Anton Pintarić je našel ponoči na savskem železniškem mostu truplo železničarja, ki mu je bila glava tako razmesarjena, da je ni bilo spoznati. Leva noga je bila odsekana, desna polomljena, truplo in obleka popolnoma raztrgana. Na lice mesta pozvana redarstvena zdravstvena komisija je ugotovila, da se ponesrečenec imenuje Djuro Višnjević, zavirač državne železnice. Po vsej priliki je padel iz osebnega vlaka, ki je vozil iz Zagreba v Baker.

Po zaključku zagrebškega velesejma.

Zagrebški veliki sejem sicer ni uspel tako, kakor bi bilo želeti, vendar pri današnjih neugodnih prilikah izrednega uspeha ni bilo pričakovati. Zanimale bodo iz praktične strani nekatere stvari, ki jih je pokazal sejem. Med proizvodi domače industrije, po katerih je bilo mnogo povpraševanja, se nahajajo zlasti kožni izdelki in manufakturno blago. Med kožnimi izdelki je bilo predvsem veliko povpraševanje za galanterijskimi čevlji in so domača podjetja dobila toliko naročil, da jim bodo mogla komaj zadostiti. Težkoče so tudi v tem, ker ni v Jugoslaviji tvornic, ki bi izdelovale vse vrste usnja, pa je država v tem pogledu precej navezana na uvoz. Podjetje "Indus" v Ljubljani je sicer napravilo poskus, ki pa še ni pokazal polnega uspeha. Sicer pa je glavno, da je začetek tu. Zagrebški sejem je pokazal, da bi take tvornice dobro uspevale. Nadalje se je pokazalo, da razvoj industrije kožnih proizvodov zahteva specijalizacijo tvornic. Is otako veliko naročil se je zaključilo za domače manufakturno blago. Tvornica v Dugi Resi in domače tvornice perila so razstavle prav dobre izdelke. Žal, da se ta industrija bori z velikimi tehničnimi težkočami, ker primanjkuje domačega kvalificiranega delavstva. Kot tretjo industrijsko panogo domače proizvodnje je omeniti produkcijo živil. Veliki sejem je pokazal, da take prireditve dobro služijo tudi živilni industriji. Zlasti mlinska industrija, ki je nedavno pretrpela malo krizo, se hvali, da je na sejmu svoje zaloge razprodala. Zagrebški veliki sejem je pokazal, da take prireditve zelo pospešujejo razvoj domače industrije.

Samomor profesorja teologije.

V Prizrenu se je v svojem stanovanju ustrelil profesor teologije (bogoslovja) Stevan Kedrović. Vest o samomoru je v mestu, zlasti v duhovniških krogih, povzročila veliko senzacijo. Motiv samomora ni znan, domneva pa se, da je težak materijelni položaj stisnil v roke morilno orožje.

Samomor mlade Rusinje.

V Beogradu se je zastrupila mlada Rusinja K. Orlovska, hčerka bivšega ruskega polkovnika Vladimira Orlovskega. Vzrok samomora je bila neznosna beda, v kateri sta životarila ona ter njen sedemdesetletni oče.

Star zakonski par umrl od lakote.

V Črni gori so našli mrtvo v njihovi hiši zakonsko dvojico Barković. Pozimi zaradi snega nista mogla iz hiše in sta doma umrla od lakote. Te dni so našli znanci oba mrtva v njuni hišici, popolnoma sestradana. Mož je še držal v ustih košček usnja, ki ga je zvečil do zadnjega.

Petero otrok ponesrečilo.

V okolici sela Pošnjica so otroci v svojo zabavo izkopali pod nekim hribčkom "tunel". V mladostni neprevidnosti otroci niso zapazili, da se je zemlja začela rušiti. Kopali so dalje, in zgodila se je grozna nesreča. Nenadoma se je porušil "tunel" in prst je zasula petero otrok. Ko so roditelji izvedeli za nesrečo in odkopali prst, so bili otroci že mrtvi.

Smrt pod vlakom.

Gimnazijalec Martin Kalenić v Novem Sadu se je peljal na obisk k svojim staršem. Na železniški postaji Jarek je stopil iz vlaka in šel pit vodo. Ker se je medtem vlak že začel pomikati, je hitel nazaj ter skočil na stopnice vagona. Pri tem mu je spodrsnilo, padel je pod vlak in kolo mu je zdrobilo glavo. Bil je na mestu mrtev.

ZOPET IMAMO KRANJSKE KOSE po 28 in 35 COL

dolge, koroške in nemške, kot smo jih imeli pred vojno; cena $1.75 z rinčkom. Dobre osle da 30c, košiščа po $1.00; koroška in kranjska klepiša po 75c. — JOHN DOLENC, Box 23, Presto, Pa.

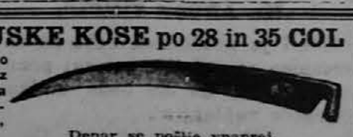

Denar se pošlje vnaprej.

Novorojenček na trnku.

Nenavaden plen je ujel Nikola Sire v Mostaru, ki je ribaril ob reki Neretvi. Ko je nategnil vrvico, je mislil, da se je ujela precej velika riba. Previdno je vlekel trnek iz vode. Na svoje veliko presenečenje pa je visel na trnku novorojenček. Sire je zadevo prijavil policiji, ki je uvedla preiskavo, toda doslej brez uspeha.

Zagrebška občina kupila Maksimir.

Kakor poročajo zagrebški listi, je mestna občina zagrebška kupila od države znani maksimirski park s pripadajočim posestvom. Tozadevna pogodba je bila že podpisana ter odposlana v Beograd na odobrenje.

Novo kopališče pri Dubrovniku.

Podružnica "Srbske banke" v Dubrovniku je pričela te dni z gradnjo velikega modernega kopališča v zalivu Sv. Martina na poloteku poleg Dubrovnika. Kopališče, ki bo opremljeno z vsem komfortom modernih kopališč, bo imelo 100 kabin ter se otvori že v letošnji sezoni.

Jugoslovanski dijaki na Francoskem.

Iz Parza poročajo, da je prispela tjakaj skupina jugoslovanskih dijakov zagrebške visoke trgovske šole pod vodstvom profesorjev dr. Bešnjaka in Karlovića. Dijaki so bili na kolodvoru sprejeti od zastopnikov raznih korporacij. Dne 6. maja so nastopili poučno potovanje v razna industrijska področja, kakor v Lyon, St. Etienne in Creusot.

Popravite napake prošlosti.

Če ste začeli delati v službi, ki je sposobna za vas, ne boste hoteli opravljati težkega dela, ki nima nobenih izgledov za kaj boljšega v bodočnosti.

The Westinghouse Electric & Manufacturing Company nudi delavcem nekaj boljšega kot so pa imeli v preteklosti. To je varno, stalno delo. Kdor je priden, ima priliko za napredek ter za hitro promocijo kot nagrado za uspešnost in industrijo.

Pri tem delu ni važno, če je delavec izvežban ali neizvežban, kajti družba z veseljem vežba uslužbence, ki pokažejo voljo, da se nauče ter so zmožni slediti instrukcijam. Polna plača tekom učne dobe.

Mladi ljudje se poziljajo, da se udeležé raznih delavnosti v družbi. Imamo večerne šole za učenje obrti in profesij; delavci za vzorce, strojevodje, izdelovalci orodja, električarji, risarji, pisarniško delo itd.

Pomožni oddelek popolnoma ščiti delavce v slučaju bolezni ali nesreče. Brezplačna zavarovalnina in starostna pokojnina.

V East Pittsburgu in okolici je dosti ljudi vaše narodnosti. V okraju so cerkve, društva, list in družabne prireditve.

Življenje je primeroma poceni. Vse je v bližini East Pittsburgha, kjer priden delavec lahko vsak čas dobi delo.

Pišite v angleščini ali v svojem lastnem jeziku ali se pa takoj osebno oglasite.

Employment Department
Westinghouse Electric & Manufacturing Co.
East Pittsburgh, Pa.

—Adv't.

Brezplačno onim, ki trpe vsled mrzlice in naduhe.

Brezplačna poskušnja metode, katero morevsak rabiti brez neprilike in izgube časa

Imamo način, kako kontrolirati naduho to želimo, da poskusite na naš račun. Nikde de, ako je to še dolga bolezen, ali pa se je pojavila še-le pred kratkim, ako je senena mrzlica ali pa kronična naduha, naročiti morate brezplačno poskušnjo našega načina. Na to se ne gleda, v kaki klimi živite, ne gleda se na vašo starost ali opravilo, ako vas muči naduha ali mrzlica, naš način vam bo takoj pomagal.

Posebno želimo poslati onim, ki se nahajajo navidez v obupnem stanju, kjer niso pomagala vsakovrstna vdihavanja, brizganja, zdravila opija, dimi, "patentirano kajenje" itd., želimo pokazati vsakomur, da je ta novi način določen, da vstavi vsako težko dihanje, vse hroperje in vse strašne napade takoj.

Ta brezplačna ponudba je prevažna, da bi jo zanemarili. Pišite sedaj ter jo takoj pričnite. Ne pošljite denarja. Pošljite kupon danes, Niti poštnine ne plačate.

BREZPLAČNI PUSKUSNI KUPON.
FRONTIER ASTHMA CO., Room 160Y
Niagara and Hudson Sts.' Buffalo, N. Y.
Pošljite prosto poskušnjo vašega načina:
.....
.....
.....

Severova zdravila vzdržujejo zdravje v domu.

Kot izvrstno zdravilo za prebavo in grenčec — jemljite

Severa's Balzol

(prej znan kot Življenski Balsam)

Priporočen za

neprebavljanje, zastarela zaprtja in oslabelosti.

Cena 50 in 85 centov.

Vprašajte zanj v lekarnah.

W. F. SEVERA CO.
CEDAR RAPIDS, IOWA

Poljski umetniki in književniki v Jugoslaviji.

Slovansko društvo umetnosti in kulture priredi tega meseca (junija) izlet v Jugoslavijo. Za izlet se je prijavilo nad štirideset poljskih umetnikov, književnikov in dikarjev.

POZDRAV.

Predno se podam na široko morje, nameničen v staro domovino, pozdravim svoje brate in prijatelje ter se prav lepo zahvalim vsem onim, ki so me spremili na kolodvor. Z Bogom! — Frank Potočnik in družina.

IŠČE SE

izkušenega mesarja. Prednost ima oni, kateri zna delati klobase. Plača po dogovoru. — Waukegan & N. Chicago Co-operative Ass'n, 1039 Prescott St., North Chicago, Ill. (12-15—6)

Pozor čitatelji.

Opozorite trgovce in obrtnike, pri katerih kupujete ali naročate in ste z njih postrežbo zadovoljni, da oglašujejo v listu "Glas Naroda". S tem boste ustregli vsem

Uprava "Glas Naroda"

Pozor trgovci in obrtniki,

ki želite imeti Slovence za svoje odjemalce

Dne 12. julija bo izšla slavnostna številka "Glas Naroda" ob priliki 25 letnice Jugoslovanske Katoliške Jednote.

Vsebovala bo mnogo zanimivega čitiva, zgodovino Jednote ter podrejenih društev in mnogo slik in več strani oglasov iz slovenskih naselbin od trgovcev in obrtnikov, ki poslujejo z našim narodom.

Če hočete priporočiti svojo trgovino ali obrt, glejte, da dobimo rokopis še ta mesec, to je pred 1. julijem.

Najmanjši kotiček za to izdajo stane $1.50.

Uprava "Glas Naroda".

NAJNOVEJŠE SLOVENSKE ROLE ZA PIANO. Naročaje se pri: VICTOR ELSJAK 6404 St. Clair Ave, Cleveland, O.

Mladi Vojaki	$1.00	Studenčku	$1.00
Bleški valovčki	$1.00	Tina Luna	$1.00
Oj Hrvati, Oj Junaci	75c	Naprej	$1.00
Kaj ne bila bi vesela	$1.00	Zvezda	$1.00
Hej Slovani	$1.00	Vzem me s Seboj	75c
Mili Kraj	$1.00	Po Jezeru	$1.00

Slovenska Četvorka $1. — Note za Piano 30c komad.

Testament.

Vsak človek, pa najsibo še tako mlad in zdrav, ki poseduje koliškaj premoženja, bi moral napraviti testament. S tem bi prihranil veliko nepotrebnih stroškov svojim starišem, ženi ali otrokom. Testamente, kakor tudi pooblastila, kupne pogodbe, pobotnice, dolžna pisma in prošnje za dopremo svojcev iz starega kraja, izdeluje še vedno in najbolj pravilno

ANTON ZBAŠNIK
Slovenski Notar

Room 206 Bakewell Bldg.,
(Nasproti okrajne sodnije)
PITTSBURGH, PA.

POZOR!

Slovenci, Hrvati in Srbi,

ki potujejo skozi New York.

Ne pozabite na moj hotel, kjer dobite najboljša prenočišča in boste najbolj postreženi

Čiste sobe z eno ali dvema posteljima. Prostor za 250 oseb. Domača kuhinja. Najnižje cene.

AUGUST BACH, 63 Greenwich St., New York

NOV NASLOV

Uradne ure: Vsaki dan 11. do 2. V pon., sredo in soboto zvečer od 7. do 8:30.

DR. JOSEPH V. GRAHEK

EDINI SLOVENSKI ZDRAVNIK V PITTSBURGHU.

303 American State Bank Bldg.,
600 Grant St., at Sixth Avenue, Pittsburgh, Pa.

SOSEDNJA HIŠA.

A. C. GREEN. Za "Glas Naroda" prevel G. P.

30 (Nadaljevanje.)

— Ne govorite več o tem, — sem jo prekinila. — Sploh pa morate spustiti moje besede pri enih ušesih noter, pri drugih ven, kakorhitro ste odgovorili na moja vprašanja. Sedaj pa bo le še rada naravila izprehod po vaši hiši, še predno bodo odstranili vse sledove zločina.

— Nič lažjega kot to, — se je oglasila Izabela.

— Sedaj tudi ni nikogar doma, — je dostavila Karolina. — Franklin je odšel istočasno z nama.

Vstala sem ter jima sledila preko ceste v hišo.

Ko sem stopila v sprejemno sobo, je veljal moj prvi pogled mestu, kjer so našli truplo. Omara je bila zopet prislonjena k zidu in predali so bili prazni. Zaman sem tudi iskala ure. To se mi je zdelo čudno. Lotila se me je želja, da še enkrat preiščem uro. S pomočjo par nedolžnih vprašanj sem izvedela, da so odnesli uro v obednico in tam smo jo tudi našli.

Franklin je odnesel uro tjakaj. Kazalec je kazal še vedno natančno tako kot preje in iz tega sem sklepala, da ni niti on, niti kdo drugi spoznal drugega kot da je ura navita.

Prosila sem služkinjo, naj vzame uro iz predala, v katerem je ležala. Služkinja jo je postavila na mizo. Moja zahteva je služkinjo presenetila, a se mi je pokorila. Komaj je bila ura postavljena, ko je pričela zopet tiktakati.

Presenečenje obeh mladih deklic je raslo od trenutka do trenutka. Povsem presnečeni sta se ozrli druga v drugo.

— Ura vendar teče, — je vzkliknila Karolina.

— Kdo jo je pač navil? — je vprašala Karolina.

— Čujte, — sem rekla jaz, kajti ura je pričela biti: pet jasnih, čistih udarcev.

— To pa je zelo skrivnostno, — je rekla Karolina. Ko pa se je ozrla vame ter ni zapazila nobenega presenečenja, je dostavila:

— Ali ste vedeli to, Miss Butterworth?

— Prosim vaju, ljubi deklici, še enkrat, ter ponavljam s tem svojo prejšnjo zahtevo, da mi ne stavljata nikakih vprašanj. Vem, da je to težko za vaju. Nekega dne pa bom povsem odkritosrčna napram vama. Ali hočeta sprejeti ta pogoj moje pomoči?

— Da, — sta odvrnili takoj. Poznalo pa se jima je, da sta razočarani.

— Le pustita uro na mizi in če bo prišel vajin brat domov, mu recite, da ste bili radovedni, da ste preiskali uro ter našli, da gre. Tudi on bo presenečen vsled tega ter bo skušal dognati, kdo jo je pač navil. Če bo kdo priznal, da je storil to, me morate takoj obvestiti, kajti ravno to hočem izvedeti. Ali razumete, Miss Karolina? In vi, Miss Izabela, ali mislite, da vam bo mogoče črhniti pri vsem tem niti ene besedice o meni ter o mojem zanimanju za to uro?

Obe sta seveda odgovorili "da" in sicer s takim povdarkom, da sem obe posvarila, naj zmanjšata nekoliko svoje navdušenje in da naj predvsem ne pozabita, kaj smo se dogovorili, naj me namreč ne obiščete, mi ne pišete nobenega pisma pač pa oddaste le nepopisano karto, koje pomen bo: — Nikdo ne ve, kdo je navil uro.

Naslednji predmet, ki je vzbudil mojo pozornost, je bila broširana knjiga, ki je ležala v isti sobi na majhni mizici.

— Čigava je ta knjiga? — sem vprašala.

— Moja ne.

— Moja tudi ne.

— Prišla pa je na svetlo šele tekom tekočega poletja, — sem pripomnila jaz.

Zopet sta se dekliei presenečeni ozrli druga v drugo in Izabela jo posegla po knjigi. Bila je ena onih knjig kot jih priobčajo vsako poletje tekom potovalne sezije. Ni bila niti raztrgana, niti pomazana, a poznalo se ji je, da nekdo dosti v njej čital.

— Dovolite, mi, da si ogledam knjigo, — sem rekla.

Izabela mi jo je takoj izročila.

— Ali kadita vajina brata?

— Franklin kadi včasih, a Howard nikdar. Mislim, da mu kajenje ne prija.

Ta knjiga smrdi po tobaku. Ali jo je mogoče Franklin prinesel semkaj

— Ne, Franklin ne čita nikdar romanov, vsaj takih ne.

Pričela sem listati v knjigi. Natančno je bilo vidno mesto, kjer je čitatelj prenehal. Prosila sem Karolino, naj knjigo spravi.

— Če bo vaš brat Franklin pogrešal knjigo — sem rekla, — bomo takoj vedeli, kdo je knjigo prinesel semkaj. Nadaljnega interesa pa nimam na tej knjigi.

Ničesar drugega zanimivega nisem našla v tej sobi in vsled tega smo se vrnile v predsobo. Tam se je pojavila v meni nova misel.

— Katera med vama je šla prva skozi gorenje sobe? — sem vprašala.

— Šli sva skupaj navzgor, — je odvrnila Izabela. — Zakaj pa vprašujete to, Miss Butterworth?

— Vedela bi le rada, če ste našli zgoraj vse v redu.

— Ničesar izvanrednega nisva zapazili, kaj ne, Karolina? Ali mislite, — da je šel človek, ki je izvršil ta strašni zločin, v gorenje sobe? Če je tako, bi ne mogla danes ponoči zatisniti nobenega očesa.

— Tudi jaz ne, — je prikimala Karolina. Nikarte reči, da je šel navzgor, draga Miss Butterworth.

— Tega vendar ne vem, — sem odvrnila.

— Saj ste vendar vprašali . . .

— To že in vprašam vas še enkrat: — ali ni bila kaka malenkostna stvar na svojem običajnem mestu? Bila sem 18. zjutraj za trenutek v neki spalnici, kamor sem šla iskat vodo. Ničesar se nisem dotaknila ter le vzela časo.

— To časo sva pogrešali. — Karolina, ali morda domnevaš, da je ima Miss Butterworth v mislih blazinico za šivanke?

Zdrznila sem se.

— Ali mislite blazinico, nad katero sem se izpodtaknila in katero sem položila na majhno mizico? — Kaj je s to blazinico?

— Nič posebnega. Našli sva blazinico za šivanke, ki visi vedno ob najini toaletni mizici. Blazinica je bila vedno pritrjena na mizico in midve je nisva nikdar sneli. Karolina je večno pazila na to kajti le na ta način niso mogli sosednji otroci, ki so prišli pogosto na obisk, do črnih igel. To blazinico sva našli na mizici poleg vrat. Trak, ki jo je drugače vedno trdno vezal skupaj, je le še visel na blazinici. Nekdo jo je moral s silo odtrgati od toaletne mizice. In taka malenkost vas zanima?

— Ne, — sem odvrnila, kajti nisem jima hotela povedati, da sem imela to blazinico že v svojih rokah. — Vsaj v slučaju ne, da bi jo odtrgali sosednji otroci.

POZOR ROJAKI!

V namenu, da se velik krog naših naročnikov še bolj razširi, je sklenila uprava "Glas Naroda" razpisati naslednje nagrade: —

Kdor pošlje deset celoletnih novih naročnikov, dobi $30.00 nagrade v zlatu;

kdor pošlje dvajset celoletnih novih naročnikov, dobi $60.00 nagrade v zlatu;

kdor pošlje štirideset celoletnih novih naročnikov, dobi $120.00 nagrade v zlatu.

Za vsakega novega naročnika je treba poslati po $6.00.

Ponudba bo veljavna za tri mesece—od 1. junija do 31. avgusta.

Rojaki na delo!

S pridobitvijo čimveč mogoče novih naročnikov, boste pomagali v prvi vrsti "Glasu Narodu", da se bo še bolj povečal in razširil, polegtega se vam pa obeta tudi lep zaslužek.

V kratkem napoči doba počitnic. Ljudskošolskim otrokom je dana ugodna prilika, da zaslužijo lepo nagrado.

Čimveč novih naročnikov bomo dobili, temlažje nam bo razširiti in povečati list.

Uprava "Glas Naroda".

Jugoslavia irredenta.

Iz tržaškega življenja.

Zunanji svet si predstavlja Trst ali tako kakor je bil pred svetovno vojno, ali pa ravno nasprotno, v zadnjih izdihljajih. Resnici pa ne odgovarja ne ta ne ona predstava. Kdor čita v inozemskem časopisju, da je Trst brez prometa, da je tržaško pristanišče prazno, da parniki, ki prihajajo v Trst, ne privažajo niti toliko tovora, da bi se s tovornino pokrili stroški kurjave, da po prosti luki raste trava, da je draginja velikanska, tisoči prebivalstva pa brez dela in zaslužka, se mora naravnost začuditi, ko pride v Trst in zagleda ogromni poulični promet in mora na nekaterih krajih paziti, da se izogne tramvaju, avtomobilom in drugim vozilom, ki drvé vsevprek.

V Trstu se živi naravnost sijajno! Vse kavarne polne, bifeji in bari natlačeni, v gostilni komaj najdeš prostora, če greš mimo kinematografov, vidiš, kako se na eni strani cele množice silijo vanje, na drugi pa se vsipajo iz njih. In ko boš tako stopal po najobljudenejših ulicah, se ti bo zgodilo vsak čas, da se ti bo približala, seveda nevedé in nehoté, lepotica v svili in zlatu in te ljubeznivo povprašala, ali bi ji ne hotel posvetiti pol urice. — Velemestno življenje, kakor si ga živahnejšega skoraj ne moreš predstavljati.

Tak je prvi, vnanji vtisk in tak vtisk tudi ostane tujcu, ki ostaja le par dni v Trstu in se ne poglablja globlje v tržaško življenje. Precej drugačno sliku o tržaškem življenju si pa ustvari tisti, ki mu gre bolj do dna.

Izkazi v uradnem "Osservatore Triestino" pokazujejo, da je promet v prosti luki napram predvojnemu prometu silno zaostal, da so skladišča polna, a izvoz iz njih malenkosten. Če gre sam v prosto lukoj, da niti oddaleč ni več nekdanjega dela v njej. Tistega ogromnega števila voz, ki se nekdaj kar razvrstiti niso mogli ob vhodu v prosto luko, danes ni več, in gruče teakov, ki stojé ob ljudskem vrtu pred vhodom v prosto luko, čakajo dela. V tednu dve ali tudi samo ena "žornada" (24 do 29, največ 31 lir) je dandanes vse, kar zasluži nekdaj po svojem dobrem zaslužku in dobrem življenju daleč po svetu znani tržaški "fakin". Kjer je bilo nekdaj vsega dovolj, je danes doma — črna beda. Ni prometa, ni dela, ni zaslužka; tržaški "fakin" pa je bil za to, da je pošteno delal, lepo zaslužil in dobro živel. Danes tega ni več, in tisto, da bi delavec v nedeljo popoldne naložil svojo ženo in otroke v "brum" (izvošček) in se popeljal ven iz mesta, kjer se je v okoličanski gostilni pošteno popraznovalo ob ribah, piščancih in teranu, je zdavnaj minilo, pač za vedno.

Mali obrtnik in mali trgovec se borita z velikimi težavami. Konsum se skrčuje na najpotrebnejše in še to le v najožji meri, cenejše konfekcijsko blago izpodriva čim dalje bolj solidnejše, a zato kolikor toliko dražje rokodelsko delo, cene obratnim prostorom rastejo, in če rokodelec ni obenem vratar, ki ima vsaj delavnico in stanovanje zastonj, ne more več izhajati. Mali trgovec, ki živi od malega človeka, raste in pada ž njim. Uradništvo ima dohodke, ki mu dovoljujejo le najskromnejše življenje, in to dejstvo čutita tudi obrtnik in mali trgovec v svojem žepu.

Ogromna večina tržaškega prebivalstva se tako bori z življenskimi razmerami, ki so v naravnost nepojmljivem nasprotju z življenjem, ki se kaže tujcu na tržaški ulici.

(A. Ekar v "Jutru".)

Tržaški občinski svet za Oberdankov spomenik.

Tržaški občinski svet je na eni svojih sej dovolil 200,000 lir za prispevek občine za postavitev spomenika Viljemu Oberdanku, ki je svoječasni poskušani atentat na cesarja Franca Jožefa plačal s smrtjo na vešalih. Proti so glasovali samo trije komunisti.

— Kako naj te slavim in častim, o Solnce? — je vprašala rožica.

— Samo z molkom tvojega devištva, — je odgovorilo Solnce.

OBJAVA.

Podskrajnik, 13. maja 1923.

Ivana Zalar, gostilničarka v Podskrajniku št. 2 pri Cerknici, išče svojega, svojedobno pod naslovom 1119 Columbus St., Erie, Pa., bivajočega soproga Andreja, katerega že dalj časa pogreša. Kdor kaj ve o njem, naj blagovoli sporočiti gorijmenovani. Pogrešani se pa v lastnem interesu pozivlja, da se oglasi v teku treh mesecev, ker se v nasprotnem slučaju potrebno ukrene, da ga tukajšnja sodnija proglasi za mrtvega, v kojem slučaju izgubi vse pravice do svojega posestva v Jugoslaviji, katero se po preteku zgorajšnjega roka prepiše na njegove postavne naslednike, to je na njegove otroke. Javi naj se pismeno svoji ženi: Ivana Zalar, gostilničarka v Podskrajniku, p. Cerknica, Slovenia, Jugoslavia, ali pa: Ivan Cimperman, 1315 E. 55. St., Cleveland, Ohio. (12-18—6)

NAZNANILO.

Naš stari zastopnik **JANKO PLEŠKO**, ki je svoječasno potoval za naš list, se radi slabega zdravja zdaj stalno nahaja na **6104 St. Clair Ave., Cleveland, O** Pobira naročnino za Glas Naroda ter knjige in daje pojasnila o vsem, kar spada v naš posel. Rojakom ga toplo priporočamo.

Uprava Glasa Naroda.

NAZNANILO IN PRIPOROČILO

Naročnikom "Glas Naroda" v državi Minnesota naznanjamo, da jih bo obiskal naš potovalni zastopnik

Mr. Joseph Smalcel,

ki je pooblaščen pobirati naročnino za naš list. Zato prosimo rojake, da mu bodo kolikor mogoče naklonjeni. Upravništvo

NAZNANILO IN PRIPOROČILO.

Cenjenim naročnikom "Glasa Naroda" v državi Ohio naznanjamo, da jih bo obiskal naš potovalni zastopnik

Mr. ANTON SIMČIČ,

kateri je pooblaščen nabirati naročnino za naš list, zatoraj prosimo rojake, da mu bodo kolikor mogoče naklonjeni.

Slovenic Publishing Co.

ROYAL MAIL

Pooblaščena od jugoslovanske vlade.
Hitra, direktna služba med
New York – Cherbourg – Hamburg
z novimi, velikimi, veličastnimi "O" parniki. Moderni v vsedovirih. — Pogosta odplutja.
"OHIO", "ORCA", "ORDUNA", "ORBITA"

V Evropo:	CENE	Iz Evrope:
II III		II III
$130 in več	$103.50 Ham'g	$130. in več $102.50
$125 in več	$ 90.00 Cherb'g	$125. in več $100.00
.....	$106.25 Zagreb	..... $105.00

Skoglasku privatne kabine v tretjem razredu.
VAŽNO! Ne izgubljate časa z nakupom tiketov za vaše sorodnike v Evropi. Nova kvota prične 1. jul. Za navodila vprašajte pri lokalnih agentih ali pri
ROYAL MAIL STEAM PACKET COMPANY
26 Broadway New York City

NAZNANILO.

Rojakom v Greater New Yorku naznanjam, da sem odprl na novo urejeno **KROJAČNICO**. Izdelujem obleke po najnovejšem kroju ter popravljam in čistim stare. Rojaki, predno naročite obleko drugje, oglejte vzorce pri meni, da boste z delom in ceno zadovoljni, to vam jamčim. Se priporočam

John Simončich,
272 Irwing Ave., Brooklyn, N. Y.
(12-14—6)

Želim zvedeti za naslov svojega brata TONETA KRANJC, doma iz Begunj pri Cerknici. V Ameriki biva že enajst let, zadnjič mi je pisal iz Richwooda, W. Va. Cenjene rojake vljudno prosim, če ve kateri za njegovo sedanje bivališče, da mi blagohotno naznani njegov naslov, za kar bom dotičnemu zelo hvaležna, ali naj se pa sam oglasi svoji sestri na naslov: Rezika Kranjc, 389 E. 160. St., Cleveland, Ohio. (12-18—6)

Kako se potuje v starikraj in nazaj v Ameriko.

VELIKE važnosti za potnika je, da je natanko poučen o potnih listih, prtljagi in drugih stvareh, ki so v zvezi s potovanjem. Vsled dolgoletne izkušnje nam je mogoče o vsem tem dati točna pojasnila.

Priporočamo vedno tudi samo najboljše parnike, ki imajo kabine v III. razredu.

Ako ste se namenili potovati v stari kraj, nam pišite ker do to v Vašo korist.

Tudi oni, ki še niso ameriški državljani, smejo potovati v stari kraj na obisk in jim je dovoljeno vrniti se. Na željo dajemo vsakemu tozadevna pojasnila.

Kdor želi dobiti sorodnike ali znance iz starega kraja, naj nam pише za navodila, kajti število priseljencev je omejeno.

Za potne stroške izplačuje po našem naročilu Jadranska banka tudi v dolarjih.

Frank Sakser State Bank
82 Cortlandt Street New York
Glavno zastopstvo Jadranske banke.

Harmonike

Ako želite imeti res dobro in trpežno slovensko, nemško ali kromatično harmoniko, obrnite se na znano tvrdko za pojasnilo ali pa pridite osebno.

LUBASOVE

harmonike vseh vrst imam tudi v zalogi in sem sedaj edini zastopnik teh. Pišite po cenik.

Se vam uljudno priporočam.

Anton Mervar
6921 St. Clair Avenue Cleveland, O.

VLAHOV

ŽELODČNA
GRENCICA

Dela jo in spravlja v steklenice v ZADRU (Dalmacija) od leta 1861
ROMANO VLAHOV

Naprodaj po vseh Lekarnah, delikatesah in grocerijah.

Edini agenti za Združene države.

V. LANGMANN, Inc.
97-99 Sixth Ave., Dept. A. New York, N. Y

ROJAKE opozarjamo, da je cena za "Slovensko-Amerikanski Koledar" ista za Jugoslavijo kot za Ameriko — 40 centov.

Pošljite nam svoto in naslov svojega prijatelja v starem kraju in poslali mu bomo knjigo naravnost.

ADVERTISE IN "GLAS NARODA".

Kretanje parnikov - Shipping News

16. junija:
Homeric, Cherbourg; Orca, Cherbourg in Hamburg. Pres. Arthur, Cherbourg in Bremen; Rotterdam, Boulogne.

19 junija:
Mauretania, Cherbourg; Pittsburgh, Cherbourg.

20. junija:
Seidlitz, Bremen; Zeeland, Cherbourg; Conte Rosso, Genoa; Pres. Polk, Cherbourg in Bremen.

21. junija:
Roussillon, Havre; Kroonland, Cherbourg; Mount Carrol, Cherbourg in Hamburg.

23. junija:
Majestic, Cherbourg; Lafayette, Havre; Geo. Washington, Cherbourg in Bremen; Volendam, Boulogne.

26. junija:
Berengaria, Cherbourg; Reliance, Cherbourg in Hamburg; America, Genoa.

27. junija:
Paris, Havre; Lapland, Cherbourg; York, Bremen; Pres. Garfield, Cherbourg in Bremen.

28. junija:
Tyrrhenia, Cherbourg in Hamburg; Manchuria, Cherbourg in Hamburg; Hansa, Cherbourg in Hamburg.

30. junija:
Tuscania, Reka; Olympic, Cherbourg; Conte Verde, Geno; Saxonia, Cherbourg; Ryndam, Bolougne; Chicago, Havre America, Cherbourg in Bremen.

1. julija:
Bremen, Bremen.

3. julija:
Aquitania, Cherbourg; Canopic, Cherbourg in Bremen.

4. julija:
Leviathan, Cherbourg; France, Havre.

5. julija:
Finland, Cherbourg in Hamburg; Pres. Adams, Cherbourg.

7. julija:
Homeric, Cherbourg; Rochambeau, Havre; New Amsterdam, Boulogne in Rotterdam; Pres. Roosevelt, Cherbourg in Bremen; Albania, Cherbourg; Muenchen, Hamburg; Giulio Cesare, Genoa; Pres. Wilson, Trst.

10. julija:
Mauretania, Cherbourg; Resolute, Cherbourg in Hamburg; Pres. Fillmore, Bremen.

11. julija:
Belgenland, Cherbourg; Pres. Monroe, Cherbourg.

12. julija:
Westphalia, Hamburg; Laconia, Cherbourg in Hamburg; Mongolia, Cherbourg in Hamburg.

14. julija:
Majestic, Cherbourg; La Savoie, Havre; Pres. Harding, Cherbourg in Bremen; Veendam, Boulogne in Rotterdam.

17. julija:
Berengaria, Cherbourg; Hannover, Bremen; Taormina, Genoa.

18. julija:
Paris, Havre; Zeeland, Cherbourg; Pres. Van Buren, Cherbourg.

19. julija:
Minnekahda, Cherbourg in Hamburg.

21. julija:
Martha Washington, Trst; Olympic, Cherboug; Rotterdam, Boulogne in Rotterdam; Pres. Arthur, Cherbourg in Bremen.

24. julija:
Aquitania, Cherbourg; Reliance, Cherbourg in Hamburg; Pittsburgh, Cherbourg in Bremen.

25. julija:
France, Havre; Lapland, Cherbourg; Pres. Polk, Cherbourg; Seidlitz, Bremen; Conte Rosso, Genoa.

26. julija:
Albert Ballin, Cherbourg in Hamburg; Kroonland, Cherbourg in Hamburg.

28. julija:
Leviathan, Cherbourg; Homeric, Cherbourg; Volendam, Boulogne in Rotterdam; Roussillon, Havre.

31. julija:
Colombo, Genoa.

1. avg.
George Washington, Cherbourg in Bremen.

4. avgusta:
Lafayette, Havre.

COSULICH LINE
Naravnost v Jugoslavijo
Edino direktno spomladno odplutje
PRESIDENTE WILSON ... 7. julija
Otv. ritvera vržoja znanega
MARTHA WASHINGTON - 21. julija
ARGENTINA—enoten razred—9. avg.
v Dubrovnik ali Trst $102.50 in $5.
Železnina v notranjost zmerna. Nobenih viz. Vprašajte pri bližnjem agentu ali pri
PHELPS BROS. & CO., 2 West St., N. Y.

IŠČEMO STROJARJE.

Dobre plače, nobenih delavskih nemirov, stalno delo, dobra stanovanja. Pišite na: Elkland Leather Co., Inc., Elkland, Pa.

FARMA ZA KOKOŠJEREJO IN ZELENAJAVO.

Leži ob glavni progi N. J. Central. 9 akrov zemlje. Čist, tekoč potok. Hiša in gospodarska poslopja. 10 minut hoje od hitro naraščujočega mesta in postaje. 5 minut hoje od osemrazredne šole. Zemlja obdelana in zasajena. Cena za vse skupaj $2200. Na roko $500. Ostanek $15 mesečno. Pridite ali pišite. Room 305, 126 Liberty St., New York City.

POTREBUJE SE DELAVCE

za usnjarno; dobra plača; hiša v najem $2.00 mesečno; prosta voda; lep prostor za vrt in za pašnik prosto. Vprašajte pri: North Star Tannery, Arroyo, Elk Co., Pa. (12-18—6)

RAVNOKAR JE IZŠLA
NAJVEČJA ARABSKA SANJSKA KNJIGA
Najnovejša ilustrovana izdaja
Vsebuje 308 strani.
Cena s poštnino $2.—
SLOVENIC PUBLISHING CO.,
82 Cortlandt Street,
New York City, N. Y.

DR. LORENZ

642 Penn Ave., PITTSBURGH, PA.
EDINI SLOVENSKO GOVOREČI ZDRAVNIK
ŠPECIJALIST MOŠKIH BOLEZNI.

Moja stroka je zdravljenje akutnih in kroničnih bolezni. Jaz sem že zdravim nad 23 let ter imam skušnje v vseh boleznih in ker znam slovensko, zato vas morem popolnoma razumeti in spoznati vašo bolezen, da vas ozdravim in vrnem moč in zdravje. Skozi 23 let sem pridobil posebno skušnjo pri ozdravljenju moških bolezni. Zato se morete popolnoma zanesti na mene, moja skrb pa je, da vas popolnoma ozdravim. Ne odlašajte, ampak pridite čimprej.

Jaz ozdravim zastrupljeno kri, mazulje in lise po telesu, bolezni v grlu, izpadanje las, bolečine v kosteh, stare rane; oslabelost, živčno in bolezni v mehurju, ledicah, jetrah, želodcu, rmanico revmatizem, katar; zlato žilo, naduha itd

Uradne ure: V ponedeljek: sredo in petek od 9. dopoldne do 5. popoldne; v torek, četrtek in sobota od 9. dopoldne do 8. zvečer; v nedeljah in praznikih od 10. dopoldne do 2. popoldne.

Potrebna knjiga za pravilno priučenje angleškega jezika, z nasveti kako postati ameriški državljan.

Slov.-Angleška Slovnica

Obsega sledeče:

Prvi del: GLASOSLOVJE.
Drugi del: OBLIKOSLOVJE.
Tretji del: VAJE.
Četrti del: POGOVORI IZ VSAKDANJEGA ŽIVLJENJA.
Peti del: SLOVEN.-ANGLEŠKI BESEDNJAK.
Šesti del: VPRAŠANJA IN ODGOVORI katere mora znati vsakdo pri nabavi državljanskega papirja.

Vse angleške besede so navedene, kako se pišejo in kako se pravilno angleško izgovore. Iz te knjige je mogoče vsakemu priučiti se angleščine brez učitelja.

Knjiga je trdo vezana, vsebuje 250 strani, cena s poštnino $1.50

Slovenic Publishing Company
82 Cortlandt Street : : New York, N. Y