GRADIMO NA TRADICIJAH NOB

Pred kratkim smo se v Ljubljani srečali pionirji — delegati iz vse Slovenije na problemski konferenci, ki je potekala pod geslom Pionirji ohranjajo in razvijajo tradicije NOB.

V zanimivih razpravah smo predstavili svoje delo, se pogovorili o problemih, s katerimi se srečujemo pri svojem delu in akcijah in nakazali smernice za naše nadaljnje delo.

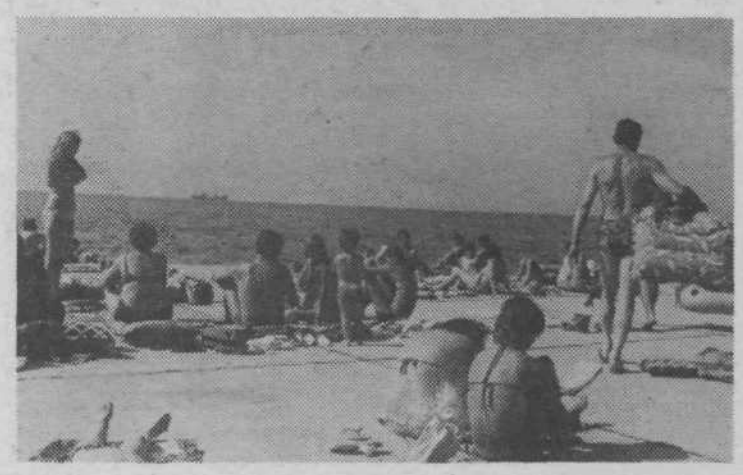

Čas dopustov se naglo bliža (Foto: HVASTIJA)

Pionirko z OŠ Ketteja in Murna in mene so izbrali pionirji za delegatki na sestanku aktiva pionirskih predsednikov. Zastopali sva vse pionirje naše občine. To je bila zame velika čast, hkrati pa odgovornost. Pripravila sem razpravo o sodelovanju pionirjev s pripadniki JLA. Nakazala sem številne oblike tega sodelovanja v Mostah in na naši šoli ter nakazala še druge možnosti, ki naj bi jih uresničevali v bodoče.

Prvi dan smo si po konferenci ogledali še Cankarjev dom, nato pa smo pionirje iz drugih občin odpeljali na svoje domove. Naša šola je gostila 24 pionirjev delegatov. Vrle mamice so doma pripravili cele pogostitve, nato pa so stekli sproščeni pogovori o tem in onem iz našega življenja.

Naslednji dan smo šli skupaj z našimi gosti na manifestacijo ljubljanskih pionirjev v čast revolucionarne Ljubljane. Popoldne smo končali konferenco s sprejetjem sklepov, za konec pa smo vsi skupaj iz srca zapeli pesmi Jugoslavija in Druže Tito — mi ti se kunemo!

ŠPELA ŠUŠTERŠIČ
OŠ LEOPOLDA MAČKA — BORUTA

● Borut Pečar med nami

Konec maja smo se učenci naše šole srečali z arhitektom in karikaturistom Borutom Pečarjem. Že pred srečanjem smo prebrali njegovo knjigo Čas brez pravljic. Knjiga je zanimiva, saj opisuje čas vojne, v kateri so trpeli vsi, posebno pa otroci.

Tovariš Pečar je povedal, da je vse, kar opisuje v knjigi, resnično doživel. Zaradi očeta, ki je kot zaveden učitelj že v začetku vojne odšel v partizane, je bila družina preganjana. Mati je s tremi otroki bežala iz kraja v kraj in se končno napotila v partizane. Srečko, Borut, Maja in kasneje mali Iztok, ki se jim je rodil na poti, niso vedeli za pravljice. Njihova vsakodnevna skrb je bila, kaj bodo jedli, kje bodo spali. V dobrem spominu je tovarišu Borutu ostala koza Regica, ki jih je spremljala na težki poti in *jim dajala mleko.*

Tovariš Pečar je nato pokazal karikature Tita, Edvarda Kardelja, Stanega Dolanca, Sergeja Kraigherja in Jožeta Zupana. Njegove karikature so zbrane v knjigi Obraz, narisan v čas.

Tudi ob obisku je risal: navdušeni smo spremljali nastajanje karikature naše tovarišice in nekega učenca.

Podobnih srečanj si še želimo.

TONI BLAŽUN,
novinarski krožek nižje stopnje OŠ Edvarda Kardelja

● Opažanja NLP

Spoštovani bralci! Najstarejša in najresnejša ufološka organizacija za proučevanje NLP v Jugoslaviji, ki je dosegla ugled tudi v tujini, vas prosi za naslednje: Zanimajo nas opažanja neznanih letečih predmetov (NLP — UFO — OVNI), katerim ste lahko bili priče tudi vi. Opažanja so lahko starejšega datuma — od preloma stoletja pa vse do letos. Zanimajo pa nas predvsem tile osnovni podatki:

1. datum opažanja (ura, dan, mesec in leto),
2. čimpodrobnejši opis dogodkov, skupaj z natančno risbo predmeta ali predmetov,
3. natančni naslovi očividcev.

Podatke pošljitena naslov UFO — NLP društvo ZVEZA ŠOLT, Študentsko naselje, blok VII, 61000 Ljubljana. društvo zagotavlja očividcem anonimnost, če je taka njihova želja!

Posebno nas zanimajo opažanja naslednjih kategorij:
— primerov, ko je več očividcev hkrati opazovalo nenavadni pojav,
— primerov, ko je predmet pristal,
— primerov, ko so bili vidni potniki NLP,
— primerov, fotografije (te morajo biti avtentične),
— drugih primerov, ki so vezani na opažanja NLP.

Vemo, da je precej primerov še vedno neprijavljenih. Zato vas prosimo, da nam o njih javite vse, kar veste.

UFO — NLP
zveza ŠOLT

● Mladinski kviz v Gradisu

Tudi v letošnjem mesecu mladosti je koordinacijski svet OO ZSMS Gradisa organiziral mladinski kviz znanja. Mladinci Gradisovih tozdov so odgovarjali na vprašanja iz teh področij: samoupravni sporazum o združevanju v GIP Gradis, Tito — revolucija — mir in 35 let Gradisa. Mladinci so pokazali dobro znanje, tako da so o zmagovalcu odločala dodatna vprašanja. Zmagala je ekipa tozda iz Celja, drugi so bili mladinci tozda Strojno-prometni obrat Ljubljana in tretji mladinci tozda GE Ljubljana — okolica.

● KURIRČKOVA POŠTA V NAŠI OBČINI

SKOJ – SVOBODA

Tradicionalni sprejem Kurirčkove pošte v naši občini 29. maja je bil povezan s praznovanjem krajevnega praznika v Semožetih. Po izmenjanem geslu **Skoj — svoboda** so pionirji naše občine sprejeli torbico in poročilo pionirjev občine Litija.

Slavnostnega sprejema na mostu čez Savo pod Semožetih (na sliki) se je udeležilo tudi večje število kurirjev, veteranov, občanov in pionirjev — delegatov.

Kurirčkova pošta je obšla vse KS naše občine in se pridružila drugim na slovenskem zboru pionirjev 11. junija v Ljubljani.

Gremo v Zambratijo

Občinska ZPM nas je obvestila, da je izvršni odbor občinske skupnosti socialnega skrbstva Ljubljana Moste-Polje na svoji seji 29. maja — glede na podražitve življenjskih stroškov — koniginal progresivno lestvico za letovanje otrok, objavljeno pod zgornjim naslovom v 11. št. Nsk dne 3. junija.

Zveza prijateljev mladine torej objavlja
POPRAVEK PROGRESIVNE LESTVICE
za leto 1981 na enega družinskega člana

Lestvica	Odstotkov	Dinarjev
do 2.000 — brezplačno	—	—
od 2.000 do 2.200	10	236
od 2.200 do 2.400	20	4772
od 2.400 do 2.600	30	7088
od 2.600 do 2.800	40	9444
od 2.800 do 3.000	50	11.180
od 3.000 do 3.200	60	14.116
od 3.200 do 3.400	70	16.652
od 3.400 do 3.600	80	18.888
od 3.600 do 3.800	90	21.244
od 3.800 dalje	100	23.660

Vsa druga obvestila, objavljena v prejšnji naši številki, ostanejo nespremenjena.

ZVEZA PRIJATELJEV MLADINE
OBČINE LJUBLJANA MOSTE-POLJE

SAMO STRELEC KOMENTIRA

VPRAŠANJE

Oprosti — a ker se delaš, da vse veš, naj te vprašam nekaj zelo delikatnega. V naši delovni organizaciji bomo razpisali dela in naloge delavca, ki bo z nami združeval svoje delo pri zaščiti in varovanju premoženja. Včasih smo takemu delavcu preprosto rekli — vratar.

Gre torej za odgovorno delovno mesto. Kakšne zahteve naj zapišemo v razpis?

ODGOVOR

Tega pa res ne vem, toda po zgledu nekaterih naših delovnih organizacij bi vam svetoval naslednje:
— od kandidata zahtevajte potrdilo o nepismenosti in
— potrdilo o aktivnem znanju vsaj enega tujega jezika.

To vam bo omogočalo veliko manevrskega prostora pri izboru, kajti vsakomur izmed nas lahko vedno dokažemo eno in drugo.

Zbodel je MAM,
narisala pa JOŠ

Kratko, pa jasno

Lokalne MDA Lipoglav ne bo, ker so se krajani Lipoglava odločili za preprostejšo varianto — rovokopač. Vsi, ki še želite sodelovati na MDA, pa se lahko priključite MDA Brkini 81 (od 28. junija do 18. julija), MDA Posočje 81 (od 2. do 30. avgusta) in MDA Bela krajina 81 (od 9. do 30. avgusta). Prijavite se na OK ZSMS Ljubljana Moste-Polje, Proletarska ul. 1, soba 80-III, ali po tel. št. 41-035.

Prvo letošnjo mladinsko delovno brigado smo že pospremili na delovišče. Brigadirji MDB Toneta Tomšiča so odšli v Vojvodino 6. junija. Pred odhodom so imeli tri brigadne konference, kjer so izvolili vodstvo brigade. Da so se za odhod na Palič dobro pripravili, priča tudi velika udeležba na majski enodnevni akciji na Poti spominov in tovarištva.

Brigadirji so nam že sporočili, da so srečno prispeli in prizadevno poprijeli za delo.

Volilno-programska konferenca OK ZSMS bo 22. junija. Na njej bomo spregovorili o problematiki delovanja OO ZSMS, sprejeli pravila o organiziranosti in delovanju OK ZSMS ter izvolili novo vodstvo.

Počitniška zveza Ljubljana Moste-Polje organizira splavarjenje po Tari z odhodom 19. junija in z nadaljnjimi odhodi vsak petek do konca septembra. Cena splavarjenja znaša 3.185 din. Vse nadaljnje informacije dobite na sedežu Počitniške zveze v Proletarski ul. 1. vsak ponedeljek in četrtek od 17. do 19. ure.

Nova številka Dim je izšla 11. junija in je v celoti posvečena volilno-programski konferenci OK ZSMS. Naslednja standardna številka pa ponovno izide septembra.

B. GROBELNIK

Naša SKUPNOST
glasilo szdl Ljubljana moste-polje

Ustanovitelj in izdajatelj je občinska konferenca Socialistične zveze Ljubljana Moste-Polje.

Predsednik izdajateljskega sveta je Slavko Gerlica, podpredsednik pa Bogdan Šturm.

Glasilo urejajo: Leon Čepe, Ivo Gajič, Darja Juvan, Marina Juvančič, Cveto Pavlin, Jože Petek, Milan Pritekelj (glavni in odgovorni urednik), Janez Ribnikar in Mile Štimec. Tehnični urednik Janez Šuster. Izhaja štirinajstdnevno v 23.000 izvodih.

Rokopisov ne vračamo. Objavljene prispevke honoriramo po pravilniku, izplačujemo jih prek žiro računov ali blagajne uredništva. Izplačila zapadejo v 60 dneh po objavi.

Uredništvo in uprava: Ob Ljubljanici 42, tel. 43-277, tekoči račun pri SDK Ljubljana 50103-678-48043, OK SZDL Ljubljana Moste-Polje, Naša skupnost. Tisk: tiskarna Ljudska pravica v Ljubljani, Kopitarjeva 2. Časopis prejemajo vse družine v občini brezplačno na domove.

K

O Smo tako bogati?

Sodeč po posnetku — smo bogati? Dve leti po končani gradnji vrstnih hiš v Klemenovi ulici v Zg. Kašlju SGP Gorica še vedno ni pospravilo kompletne betonarne, kupa kovinskih opažev in druge gradbene opreme. Material, vreden več milijonov, propada. Na pozive KS Vevče — Zg. Kašelj SGPGorica ne odgovarja. Vsekakor lep spomenik našim stabilizacijskim prizadevanjem.

DUŠAN ALIČ