Edini slovenski dnevnik
-: v Zedinjenih državah. :-
Velja za vse leto . . . $3.00
-: Ima 10.000 naročnikov :-

GLAS NARODA

List slovenskih delavcev v Ameriki.

The only Slovenian daily
-: in the United States :-
Issued every day except
-: Sundays and Holidays :-

TELEFON PISARNE: 4687 CORTLANDT. Entered as Second-Class Matter, September 21, 1903, at the Post Office at New York, N. Y., under the Act of Congress of March 3, 1879. TELEFON PISARNE: 4687 CORTLANDT.

NO. 119. — ŠTEV. 119. NEW YORK, WEDNESDAY, MAY 21, 1913. — SREDA, 21. VEL. TRAVNA, 1913. VOLUME XXI. — LETNIK XXI.

Lakota in beda med stavkarji.

—o—

Položaj stavkarjev v Paterson postaja vedno bolj in bolj obupen. Številni aretovanci.

—o—

NEZADOVOLJNA POLICIJA.

—o—

Vsled prenapornega dela in slabe plače nameravajo zastavkati tudi pomožni šerifi in policisti.

—o—

Paterson, N. J., 20. maja. — Stavka svilotkalcev po predilnicah v Patersonu traja že 13 tednov; med tem časom so se razmere med delavci tako poslabšale, da je njih položaj naravnost obupen. Sedaj je že nastal med stavkarskimi družinami že glad in beda, ker ne dobivajo zadostne podpore. Več družin se je obrnilo vsled tega na mestno oblast za poporo; sedaj skrbi mesto že za 57 revnih družin, da jih obvaruje pred gladom. Ker je lakota največja sila, so pričeli nekateri stavkarji že kar jemati kruh in mleko raz okna ter raz stopnice pred hišami bolj imovitih družin. Pripetilo se je že tudi več ulomov v grocerijske prodajalne.

Policija je aretirala včeraj zopet 75 stavkarjev vsled izgredov. Vsi ti so pa zadovoljni s tem korakom ker jim ne bo treba več v zaporu stradati. Velika "Helvetia" in "TurnHall' dvorana sta zatvorjeni za zborovanje stavkarjev; to osobito ni povšeč organizatorjem zveze I. W. W. ker se jih je na ta način enostavno postavilo na cesto. Glavni vodja I. W. W. Patrick Quinlan je zagrozil sedaj mestu, da bodo stavkarji tekom tedna zaprli ves promet; nameravajo namreč prerezati glavne električne žice, vsled česar bi nastala v mestu tudi prava egiptovska tema. To nakano jim bo pa policija preprečila, ker je varno zastražila vse glavne proge in mestno elektrarno. Za naprej bo strogo tudi zabranjeno vsako zborovanje stavkarjev, bodisi po dvoranah ali na javnem.

Veliko preglavice dela mestu posebej najeta policija, kajti čuje se, da hoče tudi ta zastavkati ker ni zadovolnja z $2.50 dnevne plače za 10 urno delo. Ako ne bo ugodilo mesto pomožnim šerifom in špecialnim policistom povišanje plače, bodo vsi ostavili svojo službo.

Ljubavna žaloigra.

Med 24 let starim mesarskim pomočnikom Jos. Bretzom in 20 letno njegovo izvoljenko Miss Ano McPartland na 854. Gravesend Ave. v South Broklynu je vladal že nekaj dni srd. ker se mu je slednja vidoma umikala. Včeraj zjutraj jo je pa Bretz zvabil v stanovanje svojih starišev, kjer jo je iz maščevanja zelo nevarno obstrelil v spodnjo čeljust, kasneje je pa pognal še sebi krogljo v glavo. Takoj zatem so prepeljali oba skupaj v ambulančnem vozu v bolnišnico. Obupani Bretz je umrl že med potjo, dekle bo pa morda šele čez dolgo časa okrevala.

Essad paša umorjen. Vojna odškodnina.

—o—

Turški vojskovodja je postal žrtev krvne osvete. Bolgarska zahteva takojšnje sklenitve miru.

—o—

BREZ VZROKA.

—o—

Balkanska zveza zahteva od Turčije 2,000,000.000 vojne odškodnine. Posojilo.

—o—

Dunaj, Avstrija, 20. maja. — Sem je dospela brzojavka, da so umorili Essad pašo, prejšnjega poveljnika Skadra. Umor se je zvršil v Tirani. Po predaji Skadra je odšel Essad paša z več tisoč vojakov v Tirano, kjer je osnoval provizorično albansko vlado. Umorili so ga baje sorodniki generala Hassan Riza paše.

Pariz. Francija, 20. maja. — Bolgarski finančni minister T. Teodorov, ki bo zastopal bolgarsko vlado na finančni konferenci v Parizu, se je danes izjavil, da bodo balkanske države zahtevale od Turčije 2.000,000.000 frankov vojne odškodnine.; 1.000,000.000 frankov odpade na samo Bolgarsko. S tem se ne bodo pokrili vojni stroški, ampak ves ta denar se bode uporabil za invalide in za družine padlih vojakov. Bolgarska bo vzela 500,000.000 frankov posojila in če toliko ne dobi, ji bo tudi 300,000.000 frankov zadostovalo.

Ženeva, Švica, 20. maja. — Srbski ministrski predsednik je brzojavno obvestil srbskega konzula N. S. Petrovića, da so vsa poročila od odstopa kralja Petra neutemeljena.

London, Anglija, 20. maja. — Ko se je sestala v Londonu zadnja mirovna konferenca, je Bolgarska zasledovala zavlačevalno politiko. Toda sedaj so se razmere predrugačile. Bolgarska vlada hoče čimprej skleniti premirje, dočim imajo ostali zavezniki različne predsodke. Seje mirov. konference se ta teden najbrže še ne bodo začele. Delegati so se danes dolgo časa posvetovali, da bi se zedinili v vseh točkah, kar se jim pa dosedaj še ni posrečilo.

Krvave številke.

Washington, D. C., 20. maja. Meddržavna trgovska komisija poroča, da je bilo lansko leto meseca julija, avgusta in septembra ubitih na železnicah 288 oseb; 4398 pa več ali manj ranjenih; število žrtev se je od prejšnjega leta v tem času pomnožilo za 187. Pri industrijskih podjetjih je bilo v tem času ubitih 114 oseb 23.384 pa ranjenih.

Diaz zopetni predsednik?

Pariz, Francija, 21. maja. — K tu bivajočemu bivšemu mehikanskem predsedniku Porfirio Diazu je dospela iz Mehike neka posebna deputacija. Govori se, da mu je zopet predsedniško mesto na ponudbo. Diaz ni hotel o zadevi ničesar poročati v javnost.

Krasni in brzi parniki
(Avstro-American proge)
MARTHA WASHINGTON
odpluje v soboto dne 14. junija
Kaiser Franz Josef I.
odpluje v soboto dne 21. junija
vožnja do Trsta samo 13 dni.
Cena voznih listkov: do Trsta ali Reke - - $37.00
do Ljubljane - - - $38.18
do Zagreba - - - - $38.08
Za posebne kabine (oddelek med II. in III. razredom) stane vožnja samo $4.00 več za odrasle, za otroke polovica. Ta oddelek posebno družinam priporočamo.
Vožnje listke je dobiti pri FR. SAKSER, 82 Cortlandt St., New York.

IZZA STAVKE SPREVODNIKOV IN MOTORNIKOV V CINCINNATI, O.

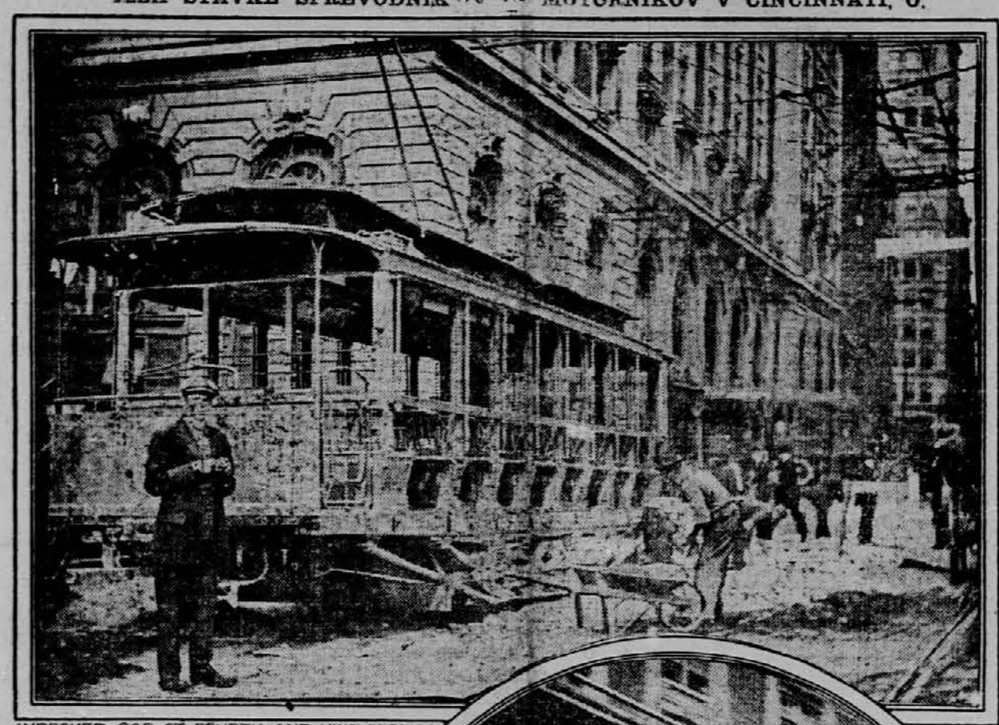

WRECKED CAR AT FOURTH AND VINE STREETS

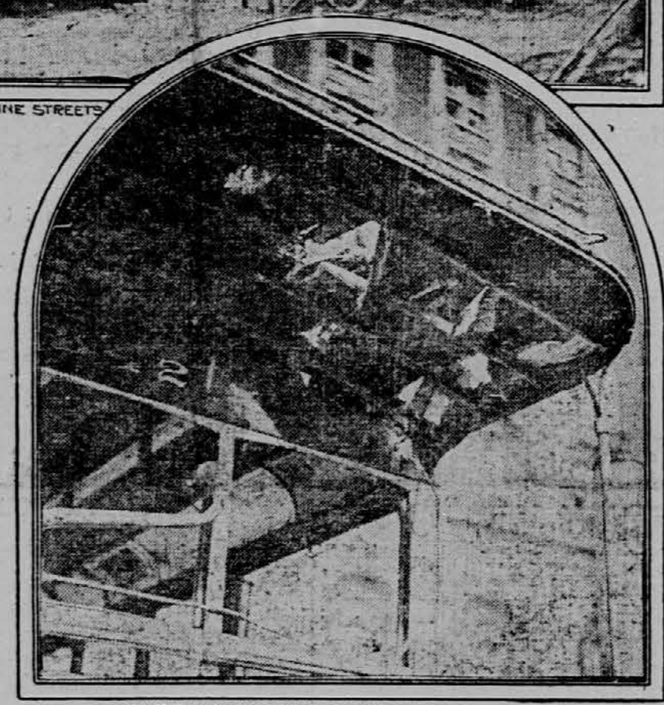

WHERE MISSILES WENT THROUGH CAR ROOF

Gorenja slika nam kaže razdejan voz pred Union Central Building, spodnja pa luknje v strehi voza, povzročene po raznovrstnih streljivih stavkarjev, ki niso pustili, da bi vozile kare.

Zmaga stavkarjev.

—o—

V Cincinnati se je končala stavka sprevodnikov s popolno zmago stavkarjev.

—o—

Cincinnati, O., 20. maja. — Danes se je pričelo obratovanje cestne železnice, ki je bilo ustavljeno skozi devet dni. Sporazum med zastopniki Cincinnati Traction Co. in njenimi uslužbenci se je dosegel včeraj ponoči, po posvetovanju, ki je trajalo celi dan. Po zatrdilu voditeljev stavke je uspeh popolnoma na strani stavkarjev. Glavne točke dogovora so sledeče:

Priznanje unije. Nikake diskriminacije med ljudmi, ki pripadajo k uniji in onimi ki so izvan unije. Vsi stavkarji pridejo nazaj na svoja stara mesta in o onih, ki so bili odpuščeni preje ker so pristopili k uniji, naj odloči razsodišče. Zahtevo uslužbencev glede deseturnega dela in povišanja plače za 5 centov na uro se predloži razsodišču z obljubo, da se plače v resnici poviša. Višja nadstropja nekega nebotičnika, raz katera so prijatelji stavkarjev bombardirali neko karo, na kateri so bili stavkokazi, so danes vsa odeta v cvetje, v znamenje, da se je povrnil mir.

Prepovedane zastave.

Boston, Mass., 21. maja. — Governer Foss je podpisal danes novo postavno določbo nanašajočo se na rabo raznih zastav. V državi Mass. je zanaprej dovoljeno nositi javno v sprevodih samo zvezne ali državne zastave; dovoljene so tudi zastave onih inozemskih držav, ali narodnosti, ki so naši domovini naklonjene.

Prepovedane so torej rdeče zastave, razna bandera in napisi ki žalijo organizirano vlado, vero in javno moralo.

Mestna ledenica.

Ker se bode letos led v Greater New Yorku zopet zelo podražil, namerava zgraditi mesto svojo lastno tovarno za izdelovanje umetnega ledu. Led se bo prodajalo revnim družinam po veliko nižjih cenah kakor jih drži ledeni trust. Led se bo dobivalo naravnost v tovarni in po raznih mestnih mlekarnah.

Mrzlo vreme.

V okolici Middletown, N. Y. se je v včerajšni noči pojavila zelo močna slana in boje se, da je na pravila zelo veliko škodo na nasadih.

Italjanske izgube.

Benghazi, Tripolis 19. maja. — Italjani so izgubili pri spopadu z Arabci v okolici Sidi Garba 79 mrtvih.

Detektivi na delu.

—o—

Člane socialističnega preiskovalnega odbora strogo nadzoruje policija.

—o—

Charleston, W. Va., 20. maja. "Psi kapitalističnega sistema" kakor imenuje mati Jones privatne detektive rudniških lastnikov, so danes neprenehoma nadzorovali člane preiskovalnega odbora. Evgene V. Delesa je vstavil pri Kanawha River-u nek mlad mož, rekoč da ima nalogo strogo nadzorovati vsak njegov korak, čeravno v vseh ozirih simpatizira z njim.

V bližini hotela, kjer ložirajo socialisti, kar mrgoli detektivov.

Člani odbora so se danes dolgo časa posvetovali s odvetnikom Houstonom, ki je zagovornik zaprtih socialistov in rudarjev.

Podpredsednik United Workers, Hayers je danes odpotoval v nekatere okraje Pennsylvanije, kjer bo ostal več tednov.

Washington, D. C., 20. maja. Evgene V. Debs bode jutri prispel sem in se bo posvetoval s senatorjem Kernom o delavskih razmerah v West Virginiji. Kern se je izrazil, da bo z veseljem delal z Debsom in drugimi socialisti, samo da se naredi konec nečloveškim razmeram, ki vladajo po gotovih okrajih.

Znamenje napredka.

Pred nekaj tedni je razpisalo mesto New York subskripcijo novih 4 in pol odst. bondov v znesku $45,000.000. Temu se je odzvalo do včeraj približno 500 ponudnikov več nego potreba; skupna ponujena svota za nakup mestnih bondov znaša $76,000.000 ali za $31,000.000 več kakor razpisano.

H. M. Flagler umrl.

—o—

Iz ničvrednih močvirij v Floridi je ustvaril paradiž. Scustanovnik Standard Oil Co.

—o—

West Palm Beach, Fla., 20. maja. — Danes zjutraj je tu v starosti 83 let umrl Henry M. Flagler, ki je s John D. Rockefellerjem vred ustanovil ogromni Standard Oil sistem. Odkar je pred par tedni padel po stopnicah, so ga polagoma zapuščale moči. Rodil se je v Canadaigua, N. Y, kot sin revnega duhovnika ter je v starosti 14 let stopil v trgovino nekega grocerja v Bellevue, O. V prvih samostojnih podjetjih, katere je bil pričel, ni imel sreče, dokler ni v starosti 35 let stopil v trgovske zveze z Rockefellerjem in Andrews. Tekom let si je pridobil ogromno premoženje krog $200,000.000. Svoje največje življenjsko delo je započel v starosti 55 let, ko se je iz zdravstvenih ozirov podal v Florido. Tu je pričel izsuševati "ničvredna močvirja", katera je polagoma izpremenil v najlepše oranžne in Grape Fruit gaje. Tudi zimske kolonije in veliki hoteli v Floridi, ki vzbujajo občudovanje celega sveta, so njegovo delo.

Njegovo zadnje veliko delo je bilo gradba 75 milj dolge železnice čez zaliv. Gradba te železnice je veljala $75.000.000.

Izgon anarhistov.

San Diego, Cal., 20. maja. — Znana anarhistična pridgarica Emma Goldman je dospela danes v spremstvu Ben. Reitmana semkaj iz Los Angeles. Policija je pa oba takoj aretirala in na ta način preprečila Goldmanovi nameravno predavanje. Oba bosta morala zapustiti naše mesto za vedno.

Nameni japonske vlade. Zahteva privilegijev.

—o—

Zahtevala bo, da se njenim državljanom podeli i tu državljanske pravice.

—o—

SPLOŠNA SITUACIJA.

—o—

Poročilo o sprejemu cal. zemljiške predloge je vzbudilo v Tokio obžalovanje.

—o—

Tokio, Japonska, 20. maja. — Poročilo, da je governer Johnson podpisal californijsko predlogo, je bilo sprejeto tu z obžalovanjem, dasiravno so v uradnih in neuradnih krogih pričakovali tega koraka. Upalo se pa je do zadnjega momenta, da bo intervencija iz Washingtona uspešna. Listi so priredili posebne izdaje z naznanilom, da je predloga podpisana.

Japonska vlada se trudi sedaj pomiriti javno mnenje, vendar je pa ta naloga težja kot je bila kedaj poprej. Od smrti starega Mikada je avtoriteta vlade napram vedno naraščujočemu uplivu javnega mnenja vedno manjša in demokratični duh prihaja po vsej žavi vedno bolj na dan.

Washington, D. C., 20. maja. Nadaljni razvoj vprašanja je sedaj popolnoma v rokah Japonske in ta napravi lahko situacijo težko kot jo le hoče. Potem ko je bila nota washingtonske vlade izročena japonskemu poslaniku in jo je ta odposlal svoji vladi v Tokio, je izjavil danes tajnik Bryan, da ne stori naša vlada v tem vprašanju nikakih korakov. Najinteresantnejša faza v situaciji je vedno bolj prevladujoče mnenje, da namerava sedaj Japonska zahtevati za svoje državljane v Zdr. državah državljanske pravice. Javna in privatna poročila iz Tokio pravijo, da sta si japonska vlada in narod edina v tem, da je treba zahtevati državljansko pravico, ako se ne razveljavi californijske zemljiške postave.

To japonsko razpoloženje najde tudi potrdila v izrazih japonskih reprezentantov, ki so včeraj došli v San Francisco, da proučijo razmere v Californiji glede svojih rojakov. Kakor znano, se tega vprašanja v japonskem protestu ni omenjalo in radi tega tudi ne v odgovoru na ta protest. Sedaj bo pa postalo, kot je videti, bistvo vprašanja.

Mestni uradniki morajo stanovati v New Yorku.

Po 1. oktobru bodo morale vse osebe, ki stanujejo izvan mesta New York, zapustiti mestno službo. Tako določa ordinanca, ki je postala včeraj veljavna tudi brez privoljenja župana. 2500 mestnih uslužbencev, ki stanujejo sedaj v New Jersey in Connecticut, se bode moralo preseliti do istega časa v New York, ako bodo hoteli obdržati svoja mesta. Izvzeti so le izvedenci.

Oblak se je odtrgal.

Huntington, W. Va., 20. maja. Šest oseb je našlo smrt in veliko jih je ranjenih, ko se je danes zvečer vsled velikanskega naliva odtrgala velika plast zemlje ter pokopala pod seboj neki vlak Chesapeake & Ohio železnice. Vlak, na katerem je bilo veliko potnikov, je zdrsnil 300 črevljev v globino.

Cena vožnja.
Parnik od Austro-Americana proge
ARGENTINA
odpluje dne 28. maja 1913.
Vožnja stane iz New Yorka do:
Trsta in reke $34.00
Ljubljane 35.18
Zagreba 35.08
Vožnje listke je dobiti pri
Frank Sakser,
82 Cortlandt St., New York City

Položaj v Avstriji. Nemiri na Dunaju.

—o—

Ministrski predsednik upa, da bo na Balkanu kmalo zavladal mir. Pretepi nemških študentov.

—o—

VOJAKI SO PLENILI.

—o—

Žreb bode odločil. Ruski car Nikolaj je danes odpotoval iz Petrograda v Berolin.

—o—

Dunaj, Avstrija, 20. maja. — V poslanski zbornici je danes pojasnil ministrski predsednik grof Stürgkh politični položaj. Poročilo je sestavil skupno z ministrom za zunanje zadeve, grofom Berchtoldom. H koncu je povdarjal, da je kriza prestana in da bo v kratkem zavladal mir po celem Balkanu.

Pred univerzo in na drugih mestih so se vršili pretepi med nemškimi in židovskimi študenti. V več slučajih je morala posredovati policija. Oblasti so sklenile ukreniti vse potrebno, da se bodo nadaljni nemiri preprečili.

Budimpešta, Ogrsko, 20. maja. V mestu Požunu, katerega precejšnji del je pogorel, je nastala grozna revščina. Čeravno so dobrodelne družbe storile vse, kar je bil v njihovi moči, je še vedno kakih 3000 ljudi brez strehe. Ko je izbruhnil požar, je bilo tudi vojaštvo poklicano na pomoč. Kot se je sedaj dognalo, so vojaki plenili in kradli po mestu. Dvajset so jih zaprli in pridejo pred vojno sodišče.

Petrograd, Rusija, 20. maja. — Minister za nauk je izdal danes povelje, da se bode letošnje leto izmed onih židov, ki hočejo obiskovati visoke šole, izžrebalo gotovo število slušateljev. Dosedaj se je gledalo na zmožnost.

Petrograd, Rusija, 20. maja. — Car Nikolaj je odpotoval danes v Berolin k poroki princezinje Viktorije Luize s princem Cumberlandskim, ki se bo vršila v soboto.

Za šestletni predsedniški termin.

Washington, D. C., 20. maja. Danes je vložil v poslaniški zbornici kongresnik Britton iz Illinois skupno resolucijo ali pravzaprav amendment k ustavi, ki določa šestletni termin za predsednika in podpredsednika Združenih držav. Nadalje določa predloga za ta dva najvišja uradnika nominacijo potom primarnih volitev, ter konečno volitev kandidatov. Volilne rezultate se dopošlje državnemu tajniku, ki izjavi onega kandidata izvoljenim, ki je dobil najvišje število glasov.

Denarje v staro domovino

pošiljamo:

K.	$	K.	$
5....	1.10	130....	26.60
10....	2.15	140....	28.65
15....	3.15	150....	30.70
20....	4.20	160....	32.75
25....	5.20	170....	34.80
30....	6.25	180....	36.85
35....	7.25	190....	38.90
40....	8.30	200....	40.90
45....	9.30	250....	51.15
50....	10.30	300....	61.35
55....	11.35	350....	71.60
60....	12.35	400....	81.80
65....	13.40	450....	92.00
70....	14.40	500....	102.25
75....	15.45	600....	122.70
80....	16.45	700....	143.15
85....	17.45	800....	163.50
90....	18.45	900....	184.00
100....	20.45	1000....	204.50
110....	22.50	2000....	407.00
120....	24.55	5000....	1017.00

Poštarina je vštetа pri teh svotah. Doma se nakazane svote izplačujejo popolnoma, brez vinarja odbitka.

Naše denarne pošiljatve razpošilja na zadnje pošte c. k. poštno hranilnični urad na Dunaju v najkrajšem času.

Denarje nam poslati je najpriličneje do $50.00 v gotovini v priporočenem ali registriranem pismu, večje zneske pa po Postal Money Order ali pa po New York Bank Draft.

FRANK SAKSER,
82 Cortlandt St., New York, N. Y.

"GLAS NARODA"

(Slovenic Daily.)

Owned and published by the

Slovenic Publishing Co.

(a corporation.)

FRANK SAKSER, President.
JANKO PLEŠKO, Secretary.
LOUIS BENEDIK, Treasurer.

Place of Business of the corporation and addresses of above officers:
82 Cortlandt Street, Borough of Manhattan, New York City, N. Y.

Za celo leto velja list za Ameriko in Canado	$3.00
" pol leta	1.50
" leto za mesto New York	4.00
" pol leta za mesto New York	2.00
" Evropo za vse leto	4.50
" " " pol leta	2.55
" " " četrt leta	1.70

"GLAS NARODA" izhaja vsak dan izvzemši nedelj in praznikov.

"GLAS NARODA"
("Voice of the People")
issued every day except Sundays and Holidays.
Subscription yearly $3.00.

Advertisement on agreement.

Dopisi brez podpisa in osebnosti se ne priobčujejo.
Denar naj se blagovoli pošiljati po — Money Order.
Pri spremembi **kraja** naročnikov prosimo, da se nam tudi **prejšnje bivališče** naznani, da hitreje najdemo naslovnika.

Dopisom in pošiljatvam naredite ta naslov:
"GLAS NARODA"
82 Cortlandt St., New York City.

Telefon 4678 Cortlandt.

AMERICAN ASSOCIATION OF FOREIGN LANGUAGE NEWSPAPERS MEMBERSHIP LABEL

O zadružnih prodajalnah.

Zadnji čas so se začeli tudi naši Slovenci živo zanimati za svoje delavske, ali zadružne prodajalne. Po nekaterih mestih, kjer jih biva več skupaj, poslujejo slične prodajalne že baje vrlo dobro; podrugod se pa deluje z vso vnemo za vstanovitev istih. Na vsak način je ta korak ameriških Slovencev iskreno pozdravljati, ker nam kaže zanimanje za napredek in celokupno dobrobit delavstva.

Nikakor pa nočemo s temi vrsticami škodovati našim slovenskim trgovcem ali obrtnikom, ki si služijo s poštenimi rokami pri trgovini vsakdanji kruh; saj se vendar prišteva tudi poklic trgovca med ugledne ali častne stanovske vrste. Žal pa, da so nam dobro poznane žalostne razmere našega ameriškega slovenskega trgovca. Akoravno imamo dovolj podjetnih rojakov, ki bi se morda radi posvetili temu stanu, vendar imajo ti neko bojazen do tega koraka; to pa iz gotovih vzrokov. Med našim ljudstvom vlada žal preveč nevoščljivosti napram onemu rojaku, ki si je morda opomogel do kakega boljšega zaslužka. Premalo znajo ceniti prelepo znano geslo: "Svoji k svojim" in raje kupujejo od judov, kot pa od svojega trgovca domačina; o tem se je že marsikak izmed naših trgovcev večkrat prepričal. V obče imajo pa po raznih slovenskih naselbinah večino prodajaln tujci; tem je prav lahko izžemati iz žepov našega ljudstva težko prislužene novce, ker jim delajo in računajo cene, kakor se jim poljubi. Ako se morda pritožiš vsled računa ali slabega blaga, te oholi trgovec še poslušati ne bo hotel, velel ti bo kratkomalo: pa idi drugam. In to je ravno napotilo naše rojake, da so jeli zadnji čas misliti na svoje lastne, ali zadružne prodajalne.

Glavna stvar pri vsakem takem podjetju je nad vse spretno in skušeno vodstvo in osobje. Vzemimo si pri tem v izgled svoječasna številna konzumna društva v starem kraju. Ta so imela sprva res vedno dosti odjemalcev; zadružne ali konzumne prodajalne so bile vedno polne, a koncem leta je kazala bilanca znatno izgubo, ker so prodajali nevešči zaposlenci zadruge blago kar tja v en dan, ali z izgubo, samo da je bilo več prometa v konzumu. To maščevalno in nepremišljeno početje so morali pa kasneje zadružničarji drago plačevati, ko jim je pel biriški boben na javnih dražbah.

Druga, za zadružne prodajalne važna potreba je zadostna prometna glavnica. S par sto dolarji začetnega kapitala ni mogoče moderno urejeni prodajalni povsem uspevati; v tem slučaju je treba jemati od bank posojila na visoke obresti, ali se pa mora plačevati velikim trgovcem mastne zamudne obresti. Važno za vsakega trgovca je tudi knjigovodstvo; vsak previden in razsoden trgovec ima svoje knjige tako urejene, da lahko izprevidi vsak dan: je-li pasiven ali aktiven? koliko ima stroškov? dohodkov in prebitka?; potreba je delati vsaj enkrat na leto tudi inventuro ali bilanco. Za dobro uspevanje zadružnih prodajaln je pa velike vrednosti tudi medsebojno zaupanje in naklonjenost. S prstom se sme lahko kazati za rojakom, ki bi hotel namenoma izkoriščati zadrugo s tem, da bi napravil nekaj sto dolarjev dolga, potem bi pa pobegnil neznano kam. Ravno tako bi se smelo najstrožje grajati rojaka, ki bi hodil raje kupovat blago k judu, dasiravno ima svojo zadružno prodajalno celo pred nosom.

Nekatere stranke so pa celo še tako podle, da odgovarjajo svoje prijatelje, naj nikar ne kupujejo blaga od tega ali onega trgovca ali trgovine iz same zavisti in nevoščljivosti.

Glede zadružnih prodajaln se odlikujejo posebno Finci. Skoraj v vsaki večji naselbini je najti lepo idoče zadružne trgovine, ki uspevajo nad vse dobro. Finec je namreč tako ponosen na svojo narodnost in na solidarnost, da ne bo šel kupovat stvari drugam, čeravno je nekaj cenejša. Finske zadružne prodajalne delajo le z majhnim dobičkom. Blago se daje strankam skoro po izvirnih ali kupnih cenah, računa se le nekaj k podrobnim cenam za kritje upravnih in potrebnih stroškov. Vsak delničar ali zadružnik je opravičen neposredno do dobička, ker kupuje lahko blago v domači prodajalni ceneje kot pa drugje; v krajih, kjer pa ni tega upeljanega, se deli delničarjem vsako leto čisti dobiček v obrestni emri pri uplačanih deležih.

Rojakom po naselbinah, kjer ni morda slovenskih trgovcev, svetujemo, naj ne polnijo žepov tujerodcev, osobito še pri današnji draginji. Prav lahko si odpomorejo v tem z vstanovitvijo svoje lastne ali zadružne prodajalne.

Dopisi.

Krain (Enumclaw), Wash. — Vesna, katere gorki poljubi vzbujajo življenje, kjerkoli se pokaže, sevda ni pozabila tudi na zeleni Washington, dasiravno se je letos nekoliko dalje, kot je njena navada, mudila doli na gorkem jugu. No, zameriti ji ravno ne smemo, če se je nekoliko zamudila pri gradnji panamskega prekopa, ali če je z začudenjem opledovala razborite Mehikance, ki si kar takole za zabavo puščajo prevročo kri v brezkoneč nih bojih, — samo da je prišla in z njo vred "je prišel spet nazaj ljubeznivi mesec maj". Mesec maj je krasen celo med coloradskimi skalami, ima svojo mičnost celo v puščavah pelinovega Wyominga, kako lep je šele v vednozeleni državi državi Washington, to si lahko mislite — jaz pa tudi vidim! Pravil sem vam že kako krasna in bogata je n. pr. dolina Wenatchee, odkoder se vsako leto izvozi na stotisoče zabojev najfinejšega sadja v vse države naše Unije in celo v Evropo. Kraji tostran Cascade gorovja se, kar se sadjereje in rodovitnosti zemlje tiče, ne morejo meriti z dolino Wenatchee, ker tu ob morju je podnebje bolj vlažno, ali kraji so vseeno krasni in za prave vrste pridelke tudi izredno rodovitni. — Naši slovenski farmerji, katerih je v naselbini Krain okoli 30 družin, se bavijo večinoma z mlekarstvom, kajti mleko in vrhnja se v Seattle in druga bližnja mesta vrlo dobro proda, farme pa so vsled pogostega dežja in splošno vlažnega podnebja posebno za živinsko krmo zelo prikladne. Poleg klaje za živino pridelujejo tudi različno zelenjavo, krompir, maline in jagode, pa tudi drugo sadje. Svet, kolikor ga ni obdelanega, je zaraščen z gostimi lesovi, deloma z velikanskimi smrekovi deloma z drugim drevjem, po drevju se vspenja bršlin in razne druge ovijalke, po tleh pa raste bujna praprot, malo manjša kot californijske palme. Tupatam šumljajo studenci in potoki, po cvetečem bezgu in sadnem drevju pa prepevajo lahkoživi ptički svojim pernatim sweethearton najlepše pomladne pesmi domačega pridelka. In da znate, kako diši zajuterk v rosnem majnikovem jutru, ali kako diši kosilo pod smehljajočim opoldanskim solncem tam sredi lepe, nepokvarjene božje narave med dobrimi in prijaznimi rojaki! Saj vem, g. urednik, da se vam malo sline cedijo, ampak prav vam je, pokaj pa silite v tisti vaš petmilijonski New York! — Iz Kraina sem se podal v Wilkeson, kjer je v premogovih rovih zaposlenih nekaj Slovencev, pa mnogo Hrvatov in Poljakov. Mestece, ki se nahaja med visokimi hribi, sicer samo na sebi ni nič lepega, posebno še, ker kvarijo ozračje številne peči za "kok", ampak okolica je zelo slikovita. Posebno v bližini camp Burnett in Spiketon so kraji tako romantični, kot jih je težko najti celo v naši slikoviti srebrni Coloradi. Lepi kraji, kjer bivajo dobri in gostoljubni rojaki, kaj hočete več! Posebno moram tozadevno pohvalno omeniti družini Malnerich in Rihtar na Krain, pa družino Baloh v Wilkeson. — V Seattle sem se prifural v pozni večerni uri. Ko sem si privezal dušo z dolgim božjim blagoslovom najdaljših makaronov v italijanski restavraciji, sem se čutil nekako utrujenega (le pomislite, koliko mora človek z brado migati, predno zdela eno samo makarono!) in bela posteljica me je vabila tako zapeljivo k sebi, da ji nisem mogel odreči. V hipu so me obsule prelestne boginje sanj ter me prestavile na washingtonske farme, ki so se mi tako zelo priljubile. Nekaj časa sem se sprehajal v senci evetečega bezga, po zeleni, sočni travi, kar naenkrat pa so me zaskeleli podplati in udaril sem jo peš čez Karavanke, hočem reči, čez Cascade Montains. Kmalu me je objela tišina stoletnih washingtonskih gozdov, katero je le tupatam motilo trkanje žoln, mrmranje kakšnega starega medveda, ki ga je menda lomil "revmatizem", bevskanje zaljubljenega lisjaka v pečinah, pa šum vode, ki je padala preko z mahom obraslih skal. Dospevši na vrh, posladkal sem se z dve leti starim snegom, katerega sem si predstavljal za "ice cream", nato pa sem se vsedel v votel panj (indijanski canoe iz predpreteklih časov) in zakrmaril v dolino, kjer je bila ravno sadna žetev, hočem reči, sadna trgatev. Sladka vonjava je puhtela od rdečeličnih jabolk in breskev, ki so me pozdravljale od vseh strani, in tisoče rok je bilo zaposlenih samo z obiranjem in vkladanjem sadja. Splošno znano in z odliko priznano je žalostno dejstvo, da za košare nisem nikdar v zadregi, pa če jih tudi ne iščem; tudi v tem slučaju sem takoj dobil eno — prosim, pravo košaro, iz vrbovih šibic! Naprtim si jo in hajdi po lestvi gor, obirat sočno sadje. Ker izmed vsega sadja najbolj ljubim breskve, sem se jih lotil. Oh, da znate, kako so bile krasne in sladke! Ko mi ni bilo mogoče nobene več spraviti v notranjo temo, nisem si mogel kaj, da ne bi vsaj poljubil katero na tisto rožno-rdeče, z ljubkimi kocinicami poraslo ličice. Pri tem sem si mislil: Bog zna, kaki nežni zobki bodo ugriznili morda ravno na prostor mojega poljuba, ki bo sicer že davno ohlajen, ali bolje je išta nego ništa, bolje je nekaj kakor nič! V tem ugledam prav v moji bližini krasno breskev, ki je bila gotovo najlepša in najslajša v vsej dolini — in cmok! poljubim jo kar neodtrgano! Do tukaj je bilo vse dobro a v tistem hipu je zvrnil poredni Cupido košaro z breskvami, jaz pa, hoteč jo vjeti, sem zgubil svoje evropsko-ameriško ravnotežje, pa sem padal, padal in padal ter se končno znašel na mehki postelji tihega hotela v Seattle! Pogledal sem na uro, bila je ravno enajst, ura duhov, izza raztrganih oblakov se je smehljala poredno-zaljubljeno bleda luna, iz "Vaudeville" na nasprotni strani ceste pa je donela tista znana popevka:

"I'll get you,
You peach—a—rach—a—roo!
I'll try one, two, three times, four,
And after that I'll try some more,
I'll shake the tree,
'Till you fall for me,
Then I'll get you,
You peach—a—rach—a—roo!"

A. J. Terbovec.

Potopljeno mesto.

Grško mornariško ministrstvo naznanja, da je izsledil lajtnant Bakopulos vzhodno od otoka Lemnos v morski globini razvaline, ki so najbrž preostanek antičnega mesta, ki se je potopilo v morje. Razvaline se razširjajo v okrožju treh milj. Ministrstvo je odredilo znanstveno preiskavo.

Pregovor veli, da podpira gospodinja 3 vogle pri hiši; lahko pa tudi podere vse štiri.

Ruski železniški načrt.

Ruska vlada si izposojuje na Francoskem 700 milijonov kron v svrho zgradbe južne sibirske železnice. Ta vest zasluži posebno pozornost. Novi železniški načrt je velikega pomena ne le za rusko vlado in za ruske kapitaliste. Zgradba nove južno-sibirske železnice bo imela velik vpliv na ves svetovni trg. Nova železnica bo v paralelni zvezi z drugo sibirsko železnico; promet, prevažanje in izvažanje se bo močno razvijalo in nova neposredna kulturna zveza bo ustvarjena med Evropo in vzhodom. Zgradba železnice predstavlja najznačilnejši moment v ruskem državnem življenju. Kdor se je vozil v prostornih vozovih železnic na Ruskem, mora občudovati in hvaliti točnost in veliko udobnost ruske železnice. Komisija železniškega ministra je izdelala leta 1911 načrt za zgradbo potrebnih novih prog. Seveda so prišli do veljave predvsem pri določanju novih prog militaristični razlogi. Določena je zgradba železniških prog za 19,000 vrst, to je okoli 20,000 kilometrov. To leto se bo zgradilo 3890 kilometrov, od teh 1690 v azijskih pokrajinah. Južno-sibirska železnica je že peta velika železniška proga, ki jo Rusija v kratkem času gradi v Aziji. Kolonialni obrat se vsiljuje tudi v Rusiji z izredno hitrostjo. Zgradbo prve železniške proge je zahtevala ekspanzivna politika v Aziji in politično-militaristični razlogi so imeli največji vpliv pri zvedbi načrta. Nova zgradba bo pa služila izključno gospodarskim interesom. Zgradba nove proge bo stala manj nego proga ob reki Amur in bo združevala Sibirijo s Tihim oceanom. Koristila bo ljudstvu in državi bolje nego severna železnica, ki je zgrajena, da bi služila izključno gospodarskim interesom. Amurska železnica je pospeševala razširjenje ruske kolonialne politike, nova južna proga bo pa kolonialni obrat in kolonialno politiko koncentrirala in ojačila. Omogočila bo kolonizacijo ogromnih delov dežele med sibirsko železnico na sever, ob Uralu na zapadu in uralsko bajkalsko železnico. Kolonizacija je v teh krajih Rusije v zadnjih letih izredno napredovala. Tla so tukaj izredno rodovitna, izvaža se letno za milijone pridelkov. Že stoletja se zlasti med Kirgizi močno razvija reja ovac, konj in velblodov. Gospodarstvo bo pod ugodnejšimi okolnostmi še intenzivnejše napredovalo. Izkoriščanje naravnih zakladov bo popolnejše. V akmolinski pokrajini na severu je mnogo bogatih rudnikov; v altajskem gorovju pa se nahajajo pravi zakladi zlata. Nova železnica bi združila te kraje s sibirsko železnico. Prometna pot bi bila popolna; razvilo bi se ogromno gospodarsko gibanje. S kolonizacijo dežele se bode utrdila moč države in vpliv državne uprave nad rodovi Sibirije. Južna sibirska proga bo najbrže v zvezi z železnico Orenburg-Taškend in se bo pri Aktjubinsku združevala z južno rusko železnico. Železnica se bo pomikala čimdalje proti vzhodu in v tem je tudi njena važnost in ugodnost. Proga bo dolga od 2500 do 3000 kilometrov — kolikor približno proga Petrograd-Pariz. Nova železnica bo mnogo vplivala na razvoj južne Sibirije in ne bo brez vpliva na gospodarske in politične razmere Evrope, zlasti z ozirom na izpremenjeni položaj v vzhodni Aziji.

30 otrok v 32 letih.

Na Rumunskem živita zakonska Siouriu. On ima 54 let, ona 49. Žena je povila tekom 32 let 30 otrok. Sedaj se zanima za to družino rumunsko ministrstvo.

Ženska je, kakor odprta knjiga; vendar ne moreš te knjige poljubno zapreti.

DAROVI.
Za družbo sv. Cirila in Metoda v Ljubljani:

Iz Charleroi, Pa.: Rev. Matej Kebe $1.

Iz Osage, Okla.: Ivan Kambič $1.05.

Uredništvo Glasa Naroda.

DAROVI
za Slovensko Zavetišče.

Iz Osage, Okla.: Ivan Kambič $2.00.

Skupaj do danes $125.05.

Hvala vaši požrtvovalnosti! Le tako naprej!

Uredn. "Glasa Naroda".

DAROVI.
Za nesrečnega Ivana Kračmana:

Iz Charleroi, Pa.: Rev. Matej Kebe $5.00.

Ured. "Glasa Naroda".

DAROVI.
Za nesrečnega Valentina Stenovca v Mavčičah, p. Stražišče.

Akron, Mich.: po 25c: Anton Novak, Ivan Volk, Anton Šegulin, J. Žnebel, M. Dodič, J. Žneb, J. Šturm, Andrej Šturm, Gašper Volk in Fran Flisek; po 10c: A. Hervatin, Alojzij Bregar. Skupaj $2.70.

Denar sprejeli in odposlali na pristojno mesto.

Ured. "Glasa Naroda".

ZAHVALA.

Spodaj podpisana se tem potom kar najprisrčneje zahvaljujem društvu sv. Janeza Krstnika, odnosno J. S. K. Jednoti, ker so mi tako točno izplačali smrtnino $1000 po mojem rajnem možu A. Jakošu. Denar mi je bil vročen v 30. dneh po smrti, kar jasno kaže, da je ta Jednota v rokah vzornih uradnikov vestnega gospodarstva. — Slovenski izrek: "kdor hitro da, dvakrat da", je tu na mestu. Priporočam jo vsem dragim rojakom, da se je oklenejo, ter se še enkrat iskreno zahvaljujem vsem društvenim in Jednotinim uradnikom, ker so mi vso zadevo djali tako točno v red.

Terezija Jakoš, vdova.

Rad bi zvedel za svojega soseda JOŽEFA CIMPERMAN. Doma iz Robarske fare pri Velikih Laščah. Pred enim mesecem je bil na Humbert, Somerset Co., Pa. Ker sedaj ne vem za njega, zato prosim cenjene rojake, če kedo ve za njegov naslov, da ga mi javi, ali naj se pa sam oglasi. Poročati mu imam nekaj važnega od njegovega očeta. — John Klančer, P. O. Box 5, Ashtola, Pa. (21-24—5)

DELO V GOZDU

za Lake Superior & Chemical Co. v Gliden, Wis. Plača od klaftre drv je $1.30; od logsov $1 od 1000 čevljev; za nakladati drva na vozove je plača $40 na mesec in hrana; na treki je $35 na mesec in hrana. Potrebujemo pa tudi boaring bosse za imeti delavce na hrani. Več se poizve pri:

Math. Tomac,
Box 103, Gliden, Wis.

Rada bi zvedela za fanta JANEZA PLUT, s katerim sem se razšla doma v decembru l. l. Kakor sem čula, je pred enim mesecem prišel semkaj v Zedinjene države v spremstvu svojega brata in prijateljev Ant. Drganc, Martin Žugelj in Josip Plut. Doma so vsi iz Kravavčevega vrha, pošta Semič. Kakor mi znano, naselili so se v St. Louis, Mo. Prosim cenjene rojake, če kedo ve za njegov naslov, da mi ga blagovoli naznaniti, ali naj se pa sam oglasi. — Theresia Prosenik, 3446 Penn Ave., Indiana Harbor, Ind. (20-23—5)

Rad bi zvedel, kje je ANTON PESKAR. Doma je iz Trebnja na Dolenjskem. Kedor izmed rojakov ve za njegov naslov, naj mi ga javi, ali naj se pa sam oglasi. — Frank Peskar, 1401 N. Broadway, Joliet, Ill. (20-22—5)

VABILO
na
PLESNO VESELICO,
katero priredi
društvo "Večernica" štev 13 S. D. P. Z. v Baggaley, Pa.,
dne 31. maja t. l.
v prostorih g. Antona Mauser v Hostetter, Pa.

Začetek ob 6. uri popoldan in bode trajalo do 12. ure ponoči.

Tem potom vljudno vabimo vse rojake in rojakinje, posebno pa vsa sosedna društva, kakor sv. Alojzija št. 13 J. S. K. J. in sv. Barbare, da se polnoštevilno blagovolijo udeležiti naše veselice. Naše društvo bode ob enakih prilikah vedno na razpolago. — Vstopnina je $1 za možke, dame vstopnine proste, pivo prosto.

Torej možje, pripeljite s seboj svoje ženice in fantje pa svoje deklice, da se bomo bolje zabavali. Svirala bode izvrstna godba. Za dobro sveže pivo, prigrizek in izvrstno postrežbo bode preskrbljeno.

Torej, rojaki, na svidenje dne 31. maja na Hostetter, Pa.!

Ivan Arh,
član omenjenega društva.
(20-22—5)

Slovensko katoliško

podp. društvo svete Barbare

za Zedinjene države Severne Amerike.

Sedež: FOREST CITY, Pa.

Inkorporirano dne 31. januarja 1902 v državi Pennsylvania.

ODBORNIKI:
Predsednik: MARTIN GERČMAN, Box 683, Forest City, Pa.
Podpredsednik: JOSEF PETERNEL, Box 95 Willock, Pa.
I. tajnik: IVAN TELBAN, Box 707, Forest City, Pa.
II. tajnik: JOHN OSOLIN, Box 492, Forest City, Pa.
Blagajnik: MARTIN MUHIČ, Box 637, Forest City, Pa.

NADZORNIKI:
Predsednik nadzornega odbora: KAROL ZALAR, Box 547, Forest City, Pa.
I. nadzornik: IGNAC PODVASNIK, 4734 Hatfield St., Pittsburg, Pa.
II. nadzornik: FRANK ŠUNK, 50 Mill St., Luzerne, Pa.
III. nadzornik: ALOJZ TAVČAR, 299 Cor. N. -- 3rd St., Rock Springs, Wyo.

POROTNI IN PRIZIVNI ODBOR:
Predsednik porot. odbora: PAUL OBREGAR, Box 402, Witt. Ill.
I. porotnik: MARTIN OBERŽAN, Box 51, Mineral, Kans.
II. porotnik: ANDREJ SLAK,, 7713 Issler St., Cleveland, Ohio.

VRHOVNI ZDRAVNIK:
Dr. J. M. SELIŠKAR, 6127 St. Clair Ave., Cleveland, Ohio.

Dopisi naj se pošiljajo I. tajniku IVAN TELBAN, P. O. Box 707 v Forest City, Pa.

Društveno glasilo je "GLAS NARODA".

KRETANJE PARNIKOV
KEDAJ ODPLUJEJO IZ NEW YORKA

PARNIK	ODPLUJE	V
Adriatic	maja 22	Liverpool
America	,, 22	Hamburg
La Provence	,, 23	Havre
New York	,, 24	Southampton
Olympic (novi)	,, 24	Southampton
Finland	,, 24	Antwerpen
Niagara	,, 24	Havre
Kaiser Wilh. II	,, 27	Bremen
Rotterdam	,, 27	Rotterdam
Argentina	,, 28	Trst - Fiume
K. A. Victoria	,, 29	Hamburg
La Lorraine	,, 29	Havre
G. Kurfuerst	,, 29	Bremen
Celtic	,, 29	Liverpool

Glede cene za parobrodne listke in vsa druga pojasnila obrnite se na:

FRANK SAKSER,
82 Cortlandt St., New York City.

Iščem svojo sestrično ANGELO JERIHA. Čul sem, da je prišla pred enim mesecem v Zedinjene države. Doma je iz Device Marije v Polju. Prosim cenjene rojake, če kedo ve za nje naslov, da mi ga naznani, ali naj se pa sama oglasi, ker ji imam nekaj važnega poročati. Dominik Jeriha, % Smerekar, R. R. 1, Weir, Kan.

FRANK STEFANICH,
R. R. 7, Box 124, Fresno, Cal.

Spoštovani gospod:—

Naznanjam, da sem prejel vino, katerega ste mi 9. februarja poslali. Zahvalim se Vam, ker ste mi prav dobro vinsko kapljico poslali. Dal sem ga poskusiti več tukajšnjim Slovencem in vsak mi je rekel, da ga bode od Vas naročil. Poročajte mi, če ste prejeli denar, obenem se pa še v naprej priporočam, da mi bodete vedno dobro kapljo poslali.

Vas pozdravljam
Joseph Predanich,
New York, N. Y.
(Advertisement.)

VABILO NA VESELICO,
ktero priredi
društvo "Jutranja Zarja" št. 29 S. D. P. Z. v Meadow Lands, Pa.,
dne 30. maja,
na praznik kinčanja grobov, v Miners Hall v Meadow Lands.

Obenem bodemo imeli tudi razvitje nove društvene zastave.

Tem potom vljudno vabimo vse člane, kakor tudi vsa sosedna društva ter ostale rojake in rojakinje iz bližnje okolice, da se te slavnosti polnoštevilno udeležiti blagovolijo. Vstopnina $1.25, dame so vstopnine proste, pivo prosto. Zagotavljamo vsem, da se bodemo pri enakih prilikah vedno odzvali. Pričetek točno ob 9. uri dopoldne. Po slovesnem sprejemu sosednih društev in ostalih gostov bode pozdrav po bratu predsedniku. Nato razvitje zastave, potem nastopi pevsko društvo "Bled" iz Conemaugh, Pa. Po končanem petju nastopijo razni govorniki. Pri korakanju in plesu bode svirala znana italijanska godba iz Canonsburg, Pa. Zaključek veselice o polnoči.

Za točno in vljudno postrežbo jamči izvoljeni ODBOR.
(21-23—5)

POZOR KROJAČI!

Radi odhoda v stari kraj prodam dobro urejeno krojašnico. Jaz imam isto že 4 leta in vedno dobro obiskano. Kedor želi brez reskiranja prihraniti denar, naj se obrne za natančna pojasnila na lastnika:

Andrew Čufer,
795 Grand Ave., St. Paul, Minn.
(20-22—5)

Kje je IVANKA ČELHAR? Doma je iz Hrastja na Notranjskem. Pred dvema mesecema je prišla v Zedinjene države in se naselila nekje v Pickens, W. Va. Za njo bi rad zvedel: J. Češnik, Box 35, Somerset, Colo. (20-23—5)

SKRBITE ZA BODOČNOST.

Kdor hoče, da bode imel živeti od česa na stare dni, mora že zdaj skrbeti za svojo bodočnost. Ni je lepše prilike, kot vam jo nudiva midva. Kupi in odplačuj polagoma zemljo, pa boš kdaj na svojem. Prodajava svojo zemljo od 15 dolarjev naprej za aker. Sto dolarjev plačaš takoj, ostalo mesečno po deset dolarjev. Če si bolan ali nimaš dela, počakava. Če kupiš 40 akrov, plačava vožnjo. Prodava samo tistim, kateri pridejo sami pogledat. Jamčiva, da pridelate na vsak aker najmanj toliko čistega vsako leto, kolikor plačate za ves aker. Izčistite lahko nekaj akrov na teden. Do železnic in mest od ene do štirih milj. Kmetije vse na okoli. Zdrav zrak, nobenega močvirja, polno studencev. Nimava nobenih agentov in zato ne zamenjujte naju z drugimi, ki prodajajo danes tukaj, jutri tam, danes za to, jutri za drugo kompanijo. Ne silite v kraje, kjer gre samo živinoreja, ker za živino ne potrebujete 40 akrov, kot pri nas, ampak trikrat toliko. Najboljša prilika za tiste, ki se nameravajo to pomlad naseliti. Če ne misliš letos iti gori, kupi letos, kupi takoj, pa boš že nekaj odplačal do drugega leta. Vedi, da delo ni stalno, da pridejo krize — pa če imaš svoj košček zemlje, se lahko umakneš in v vsaki krizi napraviš življenje. Piši ali pridi še danes na naslov: Krže Mladič Land Co., 2616 S. Lawndale Ave., Chicago, Ill. Telefon: Lawndale 7449. Začni danes, če hočeš kaj imeti jutri. Če pa odlašaš vedno na jutri, ne boš imel nikdar nič.

RABIMO TAKOJ

od 50 do 100 šumskih delavcev za različna dela, kakor: beliti hoje, rezati logse (jelove in bukove), tesati tajse sidrove, tamrakove in hojeve in delati drva. Nadalje rabimo tudi delavce na dan ali mesec. Dela dovolj za več let, šuma lepa in dobra plača za vsa goraj navedena dela. Za nadaljna dela pišite ali pa pridite v Munising, Mich., in tam lahko z nama govorite po telefonu v Jricsson Camp, Myrar Branch. Vlak gre iz Munising ob 8. uri zjutraj do naše kampe.

Debeljak & Mohar,
Box 73, Munising, Mich.
(20-21—5)

Društvo sv. Barbare štev. 72 išče MIHAELA ŠKERBINC. Prosi cenjene rojake, da ga opozore, ker nobeden izmed sobratov ne ve za njega, zato tudi nihče ne plačuje prispevkov. Ako se ne oglasi, bode suspendiran. — Joseph Penoga, P. O. Box 52, Ravensdale, Wash. (19-21—5)

V ZALOGI IMAMO še približno 100 knjižic
"Katastrofa Titanica".
Iste je sedaj dobiti s poštnino vred po 20c, dokler zaloga ne poide. Svoto se lahko dopošlje v poštnih znamkah.

Slovenic Publ. Co.,
82 Cortlandt St., New York City.

Jugoslovanska Katol. Jednota

Inkorporirana dne 24. januarja 1901 v državi Minnesota.

Sedež v ELY, MINNESOTA.

URADNIKI:

Predsednik IVAN GERM, 507 Cherry Way or Box 57, Braddock, Pa.
Podpredsednik: IVAN PRIMOŽIC, Eveleth, Minn. Box 641.
Glavni tajnik: GEO. L. BROZICH, Ely, Minn., Box 424.
Pomožni tajnik: MIHAEL MRAVINEC, Omaha, Neb., 1234 So. 16th St.
Blagajnik: IVAN GOUZE, Ely, Minn., Box 105.
Zaupnik: ALOJS VIRANT, Lorain, Ohio, 1700 E. 28th St.

VRHOVNI ZDRAVNIK:

Dr. MARTIN J. IVEC, Joliet, Ill., 930 No. Chicago St.

NADZORNIKI:

ALOIS KOSTELIC, Salido, Colo., Box 533.
MIHAEL KLOBUCHAR, Calumet, Mich., 115 — 7th St.
PETER SPEHAR, Kansas City, Kans., 422 No. 4th St.

POROTNIKI:

IVAN KERZISNIK, Burdine, Pa., Box 133.
FRANK GOUZE, Chisholm, Minn., Box 715.
MARTIN KOCHEVAR, Pueblo, Colo. 1219 Eller Ave.

Vsi dopisi naj se pošiljajo na glavnega tajnika, vse denarne pošiljatve pa na glavnega blagajnika Jednote.

Društveno glasilo: "GLAS NARODA".

NOVICE IZ STARE DOMOVINE.

KRANJSKO.

Tožba proti nemškutarskemu "Domačinu". Ravnatelj Ivan Hribar je vložil proti odgovornemu uredniku "Domačina" tožbo radi članka, ki ga je priobčil ta list v zadnji svoji številki. Prav je to, da se nemčurskim obrekovalcem enkrat pošteno zaveže jezik!

Vse, kar je prav! Dne 3. maja je državna policija v Ljubljani aretirala neko dekle z Dolenjskega in jo vtaknila v zapor v neko vlažno luknjo, kjer ni bilo posode ne za vodo, ne za potrebo. Vrhu tega je bila zaprta 24 ur, ne da bi dobila kakšne jedi. Tako se z ljudmi pač ne postopa!

"Stara hiša". Dne 3. maja je stražnik v Ljubljani aretoval že bogzna kolikokrat predkaznovano, slaboglasno Julijo Treo, katera je bila komaj izpuščena iz zapora. Napravila je pa pri aretaciji velikansk vrišč, pri katerem so se očividci izborno zabavali.

Kolo ukradeno. Dne 3. maja popoldne je bilo poštnemu slugi Ivanu Čehu ukradeno na Mestnem trgu v Ljubljani kolo Styria, vredno 100 K.

Smrtna kosa. Iz Krškega. Tu je dne 4. maja po kratki bolezni umrla soproga c. kr. sodnika Mici dr. Janova. Vobče priljubljena pokojnica je bila veselega značaja in priljudna proti vsakomur.

Umrl je v Boštanju ob Savi na Dolenjskem posestnik Anton Planine dne 4. maja ob pol 8. zvečer. Bil je vrl, značajen, napreden mož.

Umrl vsled opeklin. Dne 4. maja dopoldne je šla posestnikova žena Frančiška Nunar v Mlakah pri Kranju k maši in je pustila svoje tri nedorastle otroke same doma. Triletni Peter je zlezel na omaro, vzel vžigalice ter jih prižgal. Pri tem se mu je vžgala obleka in se je deček tako opekel, da je drugega dne v velikih bolečinah umrl.

Poročil se je dne 4. maja Dominik Marušič, knjigovodja Delniške družbe kranjskih parnih opekaren" v Trnovem, z gdč. Ano Gröblacher, hčerjo veleposestnika v Vrbi, Koroško.

Blažena nemščina. Čujte in strmite! Mengeška poštna uprava ima nov, jako lep poštni voz. Namenjen je prevažanju ljudi od postaje v Jaršah do trga Mengeš. Znotraj v vozu je z velikimi črkami vrezano zgoraj: "Vožnja za osebo 30 v", podaj pa: "Cum fahren fir eine person 30 Hl." Ko bi bil tak napis v kakšnem predpustnem vozu, bi človek rekel, da je neslana šala, če pa se sprejme v rabo s takim napisom voz, ki je izročen javnemu prometu, je to res zanikrnost in škandal za trg Mengeš, ki ima petrazredno šolo. Kritizirajo se naslovi na kartah in pismih in se spakujejo s kakšno "frejlajn" (kar v resnici ni prav od slovenskega neveščega ljudstva), v javnem vozu se pa ta nemščina pusti. V Mengšu je precej industrije in pride mnogo potnikov in tujcev. Naj se li zgledujejo nad tem še v naprej? Če je gotovim ljudem na tem, da bi tujci mislili, da je "terg Mengiš" tako daleč zadaj z nemščino, naj tudi te nemške spake s kakšno desko zabijejo in naj puste samo slovenski napis. Voz se sedaj 6—8 tednov rabi. Zakaj osebe, ki so tako blizu tam okrog tega poštnega voza in le preveč povzdigujejo pravilno nemščino, ne ukrenejo, da se to čim preje odstrani? Morda pa še tega opazili niso, ko se morajo za toliko drugega brigati in toliko "skoz vzeti".

ŠTAJERSKO.

Iz Brežic poročajo: Bivši pisarniški uradnik na tukajšnjem glavarstvu, Josip Gaisser, je bil obsojen zaradi razžalenja veličanstva in zaradi prestopka proti javnemu miru in redu na šest tednov ostre ječe. Bil je denuncirran zaradi neprevidne govorice o avstrijski zunanji politiki proti Srbiji.

Iz Laškega trga poročajo, da so na Zidanem mostu prijeli mladega moža, ki je fotografiral tamošnja mostova. Izročili so ga zaradi suma, da je vohun, laškemu okrajnemu sodišču. Mož je izjavil, da je medicinec Ludvik Tomac, sin vseučiliškega profesorja v Zagrebu, in da je fotografiral mostova zato, ker njegov oče rabi sliko za predavanja.

Iz Ljutomera poročajo, da je imel čebelar Cimperman dne 26. aprila prvi čebelni roj v tamošnji okolici in da imajo tamkajšnji čebelarji upanje na ugodno letino.

Umrl je v Škalah v Šaleški dolini nadučitelj Matekovič.

Železno poroko sta obhajala 5. maja Josip in Terezija Černec v Konjicah. Mož je star 90 let, žena pa nekaj mlajša. Oženjena sta 65 let.

Iz Bistrice nad Mariborom poročajo, da hočejo tam nekateri privandrani nemškutarji ustanoviti šulferajnsko šolo.

Iz Konjic. Plaz je pri Sv. Barbari zasul precejšen del že skoraj izgotovljene ceste Konjice-Oplotnica in napravil veliko sitnosti in ovir.

V Lastniču so presenetili orožniki pri neki posestnici Agrež več tihotapcev z velikim transportom svinj v kozolcu. Tihotapci so zbežali, svinje so pa dobili orožniki v roke. Bojda so bile bolne.

PRIMORSKO.

Vsled neozdravljive bolezni se je obesil v Podgori 51letni posestnik in usnjar Andrej Kastelic.

Pobegli notar Lorenzini. S Piranščine poročajo k ti aferi, da je sedaj že ugotovljeno, da znaša poneverjena svota najmanj 300,000 K. Ta svota vsebuje po veliki večini pupilarne denarje in pa zneske, ki so jih siromašneji sloji zaupali Lorenziju. Samo Izola bo trpela 100,000 K.

Žepna tatvina na cestni železnici v Trstu. Kljub strogemu nadzorstvu policije se še vedno ponavljajo na cestni železniei žepne tatvine. Dne 3. maja je ukradel neznanec Renatu Colonellu na škedenjski progi denarnico, v kateri je bilo 40 K in več važnih listin.

Aretacije v Dalmaciji. Iz Splita poročajo, da so na podlagi uvedenih preiskav po celi Dalmaciji aretirali zelo veliko oseb zaradi političnih izdajalskih spletk. Baje je bilo samo v Splitu aretiranih 80 oseb.

Pulj v rimskih časih. Kakor smo že poročali, se je posrečilo izkopati v Pulju zelo zanimive starine izza časa bivanja Rimljanov v mestu. Odkrit je amfiteater, odkrito je drugo manjše gledališče, katero so prvotno smatrali za tempelj. Sedaj pa so dognali, da tudi prophilej, ki so ga izkopali na vzhodnem pobočju mestnega griča, ne spada k rimskemu tempeljnu, marveč gledališču. Pulj je imel torej za časa Rimljanov poleg velikega amfiteatra še dve manjši gledališči.

KOROŠKO.

Požar v Celovcu. Dne 23. apr. je pogorela v Celoveu Binderjeva hiša. Ogenj se je silno hitro širil in uničil celo poslopje. Nastalo je silno razburjenje, ker je bila nevarnost, da se ogenj razširi po mestu. Pomagalo je tudi vojaštvo, ki je posebno hranilo sosedni vojaški skladišči. Iz goreče hiše so v zadnjem trenutku še rešili neko bolno ženo. Več oseb je bilo pri gašenju lahko ranjenih. Kako je nastal ogenj, ni znano.

Strahotna rodbinska tragedija. Iz Beljaka poročajo: Dne 28. apr. ob enajstih ponoči se je odigrala v Beljaku strahotna rodbinska tragedija. Revident državne železnice Ahačič je prerezal žile na vratu svojima sinovoma, ranil ženo in ustrelil sam sebe. Ko so udrli ljudje v Ahačičevo stanovanje, se jim je nudil grozen prizor. V posteljah sta ležala, vsa v krvi, že mrtva 13letni Aleks in 9-let Maks. Ahačič pa je ravno umiral. Žena se mu je še pravočasno izvila in zbežala v sobo služkinje, se zaklenila in klicala na pomoč. Ahačič je vse dejanje dobro pripravil. Zvečer, medtem ko je igrala njegova žena klavir, je spisal več poslovilnih pisem in oporoko. Pisma je potem lepo zložil in pritrdil nanje listek, na katerega je napisal: "Usmrtim svojo ženo, svoje otroke in sam sebe, ker se bojim, da ne bi zblaznel." Ahačič je bil sin znanega ljubljanskega odvetnika dr. Ahačiča.

Umor. V Zgornjem Dravogradu je zaklal med prepirom 21letni delavec pri regulaciji Drave Tomaž Lederer iz Ziljske doline paznika Mihaela Wieserja. Sprla sta se zaradi tega, ker Wieser ni hotel dati Ledererju bolniškega izpričevala, ko se je napil. Lederer je zadal Wieserju 17 sunkov z nožem. Wieser je umrl na kolodvoru, ko so ga hoteli odpeljati v bolnišnico. Ledererja so zaprli; on dejanje prizna.

Samomor. V okolici Borovelj se je ustrelil 81letni čevljar Mihael Ogris na ta način, da je napolnil cev stare puške s smodnikom in svincem, vtaknil en del cevi v ogenj na ognjišču, na drugi konec cevi pa je naslonil glavo. Pri eksploziji je starcu glavo popolnoma raztrgalo. Mož je bil v zelo slabih razmerah in že malo slaboumen.

Strašna nesreča. V Pontabu se je pripetila velika avtomobilska nesreča. Avtomobil grofa Forti je zavozil v gručo ljudi in povozil štiri možke in dve ženski. Avtomobil je ostal nepoškodovan. Dva možka in ena ženska so obležali na mestu mrtvi, ostali pa so smrtnonevarno ranjeni.

Obstreljen lovec. V Podravljah sta obstrelila na lovu dva neznana kmečka fanta lovca Matevža Treiberja. Fanta sta ga ustrelila po nesreči. Strel ga je zadel v desno stegno in ga je precej nevarno ranil.

Nova poštna palača v Celovcu v okolišu kolodvora je že zgotovljena. Glavni poštni urad se je že preselil, v starih prostorih ostane filijalka.

Požar. V okolici Beljaka je te dni zgorela hiša z gospodarskim poslopjem posestnika in peka L. Vengarja. Zgorelo je tudi več prašičev in goveje živine. Škoda je zelo velika. Kako je ogenj nastal, ni znano.

Poštna tatvina. V zadnjem času so pogrešili večkrat zaboje, ki so bili oddani na pošto v Borovljah. Zaboji so vsebovali puške in oorožje. Slučajno pa je izvedel puškar Ogris v Borovljah, ki je vsled te tatvine največ oškodovan, da je mnogo orožja njegovega izdelka v graški zastavljalnici. Ukradeno blago je vredno 1576 K. Preiskava je dognala, da je to orožje res ukradeno in da ga je zastavil neki železniški invalid Andrašek. Ta je izpovedal, da mu je dajal orožje, ki ga je nosil v zastavljalnico, poštni uslužbenec Fran Klug. Klug je tatvino priznal, izgovarjal se je z revščino in je bil obsojen na 7 mesecev težke ječe.

Nevarna hčerka. Drž. pravdništvo zasleduje posestnikovo hčer Kristino Lataharjevo iz celovške okolice, ker je povodom malenkostnega prepira udarila svojega očeta z opeko po glavi in ga smrtnonevarno ranila.

Ustrelil se je v Eberndorfu pri Št. Pavlu posestnik, gostilničar in mesar Fran Cankar. Mož, ki je bil v najlepših možkih letih, je izvršil samomor vsled denarnih težkoč.

Odpad od vere. V Celoveu je naznanil svoj izstop iz katoliške cerkve poročnik 17. pešpolka Josip Mlaker, rojen 4. sušca 1886 v Trstu. To ni prvi slučaj med vojaštvom v Celoveu.

Padec s četrtega nadstropja brez poškodbe. V Celoveu je padla skozi okno v četrtem nadstropju 4 in pol leta stara hčerka kondukterja cestne železnice I. Findigova. Dekle je priletelo na električne žice, ki so padee oslabile, in iz žic je padlo na dvorišče. Vsi, ki so padec videli, so bili prepričani, da mora obležati dekle mrtvo. Toda deklica se ni prav nič poškodovala. Tudi kakih notranjih poškodb zdravnik ni mogel najti.

Požar. V celovški okolici je pogorelo posestvo, obstoječe iz hiše in več gospodarskih poslopij, last Jakoba Sablažona, po domače Kuglerja. Škoda je velika.

NAZNANILO.

Slovensko katoliško podporno društvo SV JOZEFA št. 12 J. S. . J. za Pittsburg-Allegheny, Pa. in okolico ima svoje redne seje vsako drugo nedeljo v mesecu na 57tl ulici.

Vse denarne pošiljatve odsotnih članov, naj se pošiljajo samo in edino blagajniku Frank Straus, 1012 High St. Allegheny. Pa.

Vsi dopisi in naznanila naj se pošiljajo prvemu tajniku.

Uredniki za leto 1913. so sledeči:
Predsednik: Dominik Strniša, 4 Rickenbach St., Allegheny, Pa.
Podpredsednik: Vincenc Arch, 446 Long Alley, Allegheny, Pa.
I. tajnik: John Simoncich, 831 Phineas St., Allegheny, Pa.
II. tajnik: Nik. Povše, 1 Craib St. Numrey Hill, Allegheny, Pa.
Blagajnik: Fran Strava, 1012 High St Allegheny, Pa.
Zastopnik: Vincenc Volk, Tell St. 28, Allegheny, Pa.

Odborniki.
Jakob Laurič, 4617 Carroll St., Pittsburg, Pa.
Anton Lokar, 25 Troy Hill Road, Allegheny, Pa.
Frank Petlaj, 119 Banner Alley, Pittsburg, Pa.
Računska preglednika:
Frank Strniša, 1 Rickenbach St., Allegheny, Pa.
John Bostnar, 182 — 43 1|2 St., Pittsburg, Pa.
Zastavinoša: John Mestnak, 206 Chestnuth St., Allegheny, Pa.

Iščeva svojega brata FRANC-A ZAKRAJŠEK, kateri je bil kakih 6 let v Memphis, Tenn., in imel Box 1011. Vrnil se je domov in leta 1911 zopet odpotoval nazaj, od koder ni nobenega obvestila. Čula sva, da je zopet v Memphisu. Prosiva cenjene rojake, če kedo ve za njegov naslov, da ga nama javi, ali naj se pa on sam oglasi. Ivan in Josip Zakrajšek, Preložе št. 11, pošta Pregarje, Primorsko, Austria. (20-22—5)

Kje sta ANTON PISANITZ in FRAN LIPOGLAVŠEK? Prvi je bil pri meni na hrani do časa, ko mi je ogenj vse uničil. Prosim cenjene rojake, če kedo ve za nju naslov, da mi javi, ali naj se pa sama ogiasita. — Frank Požun, 714 Grove Ave., Johnstown, Pa. (20-22—5)

IŠČE SE

50 majnarjev za nakladanje premoga za strojem in 6 mož, ki so izurjeni delati z Low Vein električnim strojem. Premog je 6 čevljev, dober strop, brez plinov, stalno delo brez ovir, dobre hiše za ljudi z družinami. Rovi leže v Widen, Clay County, W. Va. Widen je 20 milj od Dundon na Coal in Coke železnici. Dundon je 50 milj od Charleston, W. Va. Kupite si tikete in pošljite svojo opravo do Dundon, W. Va. Vprašajte osebno ali pa pišite na:
Elk River Coal & Lumber Co.,
R. T. Price, Supt.
Widen, Clay County, W. Va.
(16-23—5)

50.000 knjižic zastonj možem.

Vsaka knjižica je vredna $10.00 bolnemu človeku.

Ako trpite na kterikoli možki bolezni, želimo, da takoj pišete po to čudežno knjižico. V lahko razumljivem jeziku vam ta knjižica pove, kako se na domu temeljito zdravi sifilis ali zastrupljenje krvi, životna slabost, zguba spolne kreposti, revmatizem ali kostobol, organske bolezni, želodec, jetra in bolezni na obistih in v mehurju. Vsem tistim, kteri so se že nasitili in naveličali večnega plačevanja brez vsakega vspeha, je ta **brezplačna knjižica** vredna stotine dolarjev. Ona vam tudi pove, zakaj da trpite in kako da lahko pridete do trdnega zdravja. Tisoče mož je zadobilo perfektno zdravje, telesno moč in poživljenje potom te dragocene knjižice, ki je zalega znanosti in vsebuje stvari, katere bi moral vsak človek znati. Zapomnite si, ta knjižica se dobi **popolnoma zastonj**. Mi plačamo tudi poštnino. Pošljite nam vaš natančni naslov še danes, na kar vam mi pošljemo našo knjižico v vašem maternem jeziku popolnoma zastonj.

Pošljite nam ta odrezek se danes. Dr. JOS. LISTER & CO., Aus. 702 Northwestern Bldg. 22 Fifth Ave., Chicago, Ill.
Gospodje: Zanima me ponudba, s katero nudite Vašo knjižico brezplačno, in prosim, da mi to pošljete takoj.
Ime.....
Pošta..... Država.....

Trgovec z zlatnino
M. POGORELC
29 E. Madison St. — Room 1112.
Chicago, Ill.

Opomba: Pazite na oglas v sobotnih številkah.

Kje je moj prijatelj JANEZ STURM? Doma je iz Gradišča na Primorskem. Prosim cenjene rojake, če kedo ve za njegov naslov, da ga mi javi, ali naj se pa sam oglasi. — Josip Volk, Box 1, Middlebranch, O. (20-23—5)

Iščem svojega prijatelja ANTONA BROLIH. Doma je iz Dravelj nad Ljubljano. On biva nekje v Chicagi. Prosim cenj. rojake, če kedo ve za njegov naslov, naj ga mi javi, ali naj se pa sam oglasi. — F. Strukel, % Standard Oil Co., Cuttens, Cal. (17-21—5)

Pozor prijatelji lepega čtiva!

—o—

Pri Slovenic Publishing Co., 82 Cortlandt St., New York, N. Y., je dobiti sledeče zanimive knjige po znižanih cenah:

"Rodbina Polaneških." Roman iz življenja, spisal slavnoznani poljski pisatelj H. Sienkiewicz. Knjiga obsega 1065 strani in ima več lepih slik. Cena s poštnino vred $2.20.

"Mati." Socijalen roman, spisal Maksim Gorkij. Ta času primeren roman je vzet iz delavskega življenja. Velja s poštnino vred 80c.

"Trije rodovi." Dogodki iz nekdanjih dni. Zelo zanimiva povest; spisal Engelbert Gangl. Velja s poštnino vred 30c.

Dalje je dobiti tudi po znižani ceni pero, napoljeno s črnilom (Fountain Pen). Velja samo 25c s poštnino vred.

FARME Kupi kos rodovitne zemlje in postani samostojen in neodvisen gospodar. Naseli se tja, kjer so že naši rojaki dokazali, da je zemlja dobra. Ne naseli se med tujce ali na samoten kraj, temveč med svoje rojake, ki ti bodo pomagali z besedo in dejanjem. Na Willardu Wis., se je do sedaj naselilo nad 150 slov. družin, ki prav lepo napredujejo. Pišite nam po njihove naslove in jih sami vprašajte za pojasnila o tej zemlji. Willard je danes priznano najboljši kraj za slovenskega farmarja. Cena zemlje je 18 dol. aker; plačuje se na mesečne obroke. Noben kraj ne nudi polovico toliko ugodnosti novemu farmerju, kakor jih nudi Willard, kjer imajo Sloveci svojo državno šolo, svojo faro, svojega župana in ves občinski odbor, tovarno za konzerviranje kumar, sirarne in mlekarne, trgovine pošto itd. Pišite po slovenski opis Willarda s slikami; ga pošljemo zastonj. **FARME**

ADRIA COLONIZATION CO.
(Naselniška družba Adrija)
322 Reed St., Milwaukee, Wis. Ignac Kušljan, upravnik.

Najboljša Slovensko-angleška slovnica.

Prirejena za slovenski narod, s sodelovanjem več strokovnjakov, je založila Slovenic Publishing Co., 82 Cortlandt St., New York, N. Y. Cena v platnu vezani $1. Rojaki v Cleveland, O. dobé isto v podružnici Fr. Sakser 6104 St. Clair Ave., N. E.

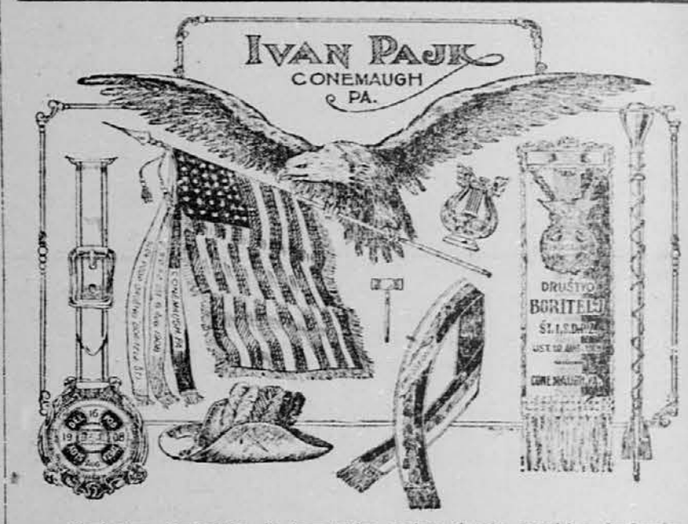

Cenjenim slovenskim in hrvatskim podpornim in pevskim društvom se toplo priporočam za obilo naročil. — V zalogi imam vse kar potrebujejo pevske in pevske društva. — Vzorec pošiljam poštnine prosto: Pišite ponj.
Moj poštni naslov je: LOCK BOX 328.

Frank Sakser

Glavni urad: 82 Cortlandt St., NEW YORK, N. Y.

Podružnica: 6104 St. Clair Ave., CLEVELAND, O.

Pošilja **DENARJE v staro domovino** potom c. kr. poštne hranilnice na Dunaju; hitro in ceno.

Prodaja **PAROBRODNE LISTKE** za vse prekmorske parobrodne družbe po izvirnih cenah.

Tisoče Slovencev se vedno obrača na to staro tvrdko, a nihče ne more tožiti o kaki izgubi.

Ljubljanska kreditna banka v Ljubljani Stritarjeve ulice 2

sprejema **vloge na knjižice** in **na tekoči račun** ter je **obrestuje po čistih** $4\frac{3}{4}$%

Kupuje in prodaja vse vrste vrednostnih papirjev po dnevnem kurzu.

Naš dopisnik za Zjedinjene države je tvrdka
FRANK SAKSER, 82 Cortlandt St., New York.

- Podružnice -
- Spljet, Celovec, Trst, -
- Sarajevo, Gorica, Celje -
- in Gradež. -
- Delniška glavnica K. 8,000.000. -

- Podružnice -
- Spljet, Celovec, Trst, -
- Sarajevo, Gorica, Celje -
- in Gradež. -
- Rezervni fond K. 1,000.000. -

TUJEC.

Spisal D. Šimunović. — Za "Glas Naroda" poslovenil J. T.

(Dalje.)

In res; Kakorhitro je stopil na krov, so mahoma izginili iz njegovega srca vsi nejasni občutki, vse tesnobne slutnje.

Namesto nevihte in črnih valov, ki so bobneli prejšnji večer skozi temo, se je prikazal pred njim veličasten kraj, o katerem so mu že pripovedovali, na katerega je že tolikokrat mislil.

Iz modrega, zelenega morja je kipela proti nebu čudovita zemlja. Veliko solnce je pošiljalo svoje žarke na obal. Njegova duša je pa takoj začela iskati po obali ono, kar se ne more videti. čutila je, da mora biti na tem delu zemlje neko posebno življenje.

Desni bregovi so bili pokriti do vrha s temnimi bori samo v podnožju je sanjalo par cipres.

— Tam je pokopališče sv. Mihajla — je pomislil Stanko in netohe zavzdihnil.

Med bregovi na desni strani se je valila voda in blesketala v solnčni luči kakor jeklo.

To je najbrže Reka — je premišljeval naprej in napenjal oči, da bi videl natančnejše gosposke dvorce ob njenih bregovih. V daljavi je stala kapelica porašćena do vrha s zelenim bršljanom. okoli nje oleandri, ciprese in bori.

— Kako je tukaj tiho in žalostno — kako se tukaj vse drugače ljubi — je premišljeval in napel vse čute, da bi jim ne ušel niti en glas, ne ena barva te žarke pokrajine.

Po obali so se jeli vrstiti gradiči, vrtovi — vse zeleno. belkasto, na solncu in v senci — preko vsega pa neka mirna žalost in nepopisna lepota.

Parnik je plul v gružko pristanišče, kakor gre osupnjen popotnik po prstih v staro katedralo.

Nič čudno se mu ni zdelo, da se je v tem hipu spomnil na Križarje pred Jeruzalemom, ker je bil prepričan, da so tudi oni tako drgetali, ko so zagledali zidove svetega mesta.

Njegovo dušo je popoplnoma prepojila lepota te obali, in to delajo samo oni kraji ki so posvečeni z ljudsko krvjo.

Pri srcu mu je postalo nekako tesno, ko je pomislil, da mu bo ta čudna poezija prinesla novega trpljenja, novih nemirov, kateri so mu za sedaj še neznani.

— Prišel bom, videl bom, odšel ali ostal, in prevzela me bode žalost, katere ni moč izjokati. Zahrepenel bom po nečem, kar se mi ne more izpolniti.

In njegova duša se je bala novega hrepenenja, ker ga je bila že takoalitako do vrha polna.

— —

Medpotoma je srečeval gruče deklet in fantov s knjigami v rokah, ki so govorili in se šalili v ljubkem dubrovniškem narečju.

Gruške in lapadske deklice, ki hodijo v mesto v šolo.

Ta mladosten smeh se mu je zdel kakor pesem one ljubezni, ki cvete na morskem obrežju in jo obseva južno solnce.

Ko je dospel vrh Boninova se je zablestel pred njim nov svet, in sam ni vedel kam bi najprej pogledal.

Strme pečine, osamljene cerkvice med borovjem, zeleni bregovi, zvoniki, kupole in črno mestno obzidje.

Razgleda je imel le malo, ker so druge stvari zakrivali nizki hribčki ciprese in palme, kakor tančice ki skrivajo skrivnosti odaliskine lepote pred očmi tujca.

Zagledal je kamenit križ, ki se je dvigal pred njim na pečini in se naslonil na nizek zid pred prepadom ravno pri plošči, v katero je bilo tudi vklesano znamenje križa.

Spomnil se je, da je to oni prostor. kjer je šlo že toliko dubrovniških deklet v smrt, ker niso mogle pomiriti svoje zaljubljene duše.

Ko je pogledal v prepad, je videl globoko doli na dnu dva mrtvaška venca iz svežega cvetja, povezana z belimi trakovi. Kdo ju je položil? Mogoče stariši, sorodniki, mogoče tudi ona dva, zaradi katerih sta skočili deklici v prepad.

Morje je tiho, tiho vzdihovalo, kot da bi pomilovalo znamenje na steni, ki je slišalo zadnji vzdih, zadnji trepet zvestih src.

— Kako se mora ljubiti tukaj ... in to je Madin dom! — je glasno spregovoril, samo, da bi mu bilo lažje pri duši.

Skozi mirni zrak je priplaval glas zvona. in ko se je obrnil, je zagledal za seboj dvoje vitkih deklic v lahkih oblekah.

Vsaka je imela poleg knjig šopek prekrasnih tej, kakršnih Stanko še v maju ni videl. Prišli sta z lahkimi, hitrimi koraki, komaj sta ga ošinili z jasnim pogledom, kakoršnega imajo samo mlada dekleta. Obrvi sta imeli odločno stisnjene kot da bi hoteli s tem pokazati, da nista več otroka.

Stanko se je začudil, ko sta se vstavili poleg njega, še bolj se mu je pa čudno zdelo, ker sta vrgli svoje cvetje v prepad k vencima.

— Ljubezni sta žrtvovali svoje cvetje in taka je bila njuna molitev — je pomislil, ko je šel skozi dišeče vrtove. Solze so mu prišle na oči in toliko, da ni na glas zajokal, čeravno ni vedel zakaj. Toda želel je, da bi bila tudi ta mrtva ljubezen pod Boninovem njegova ...

IX.

Petnajstega dne popoldne , ko je solnce žarko sijalo, je sedel Stanko v žardinu pred Madino hišo z njenim očetom in Pavlo.

Hiša je stala na srednjem Konalu. pod njo so se vzdigovala mestna poslopja, na desni zeleni Gradec, na levi sivi Lovrijenec, v daljavi temni Lokrum in neizmerna, tiha, modra morska gladina.

Vse kar so vedeli o Madi so že neštetokrat premleli in razen tega ji je pa tudi Stanko v dolgem pismu odkril svojo dušo. in ona mu je odgovorila. Z veseljem so pričakovali njenega prihoda.

O prihodu je včeraj sama pisala rekoč, da se bo vrnila domov kakor prerojena, domača hiša ji bo pa še toliko ljubša, ker bo dobila v nji Stanka. Obljubila mu je, da bo odsedaj zanaprej bolj zaupala vanj.

Malo se je sramoval pred dobrimi ljudmi toda. upal je, da bo Madin prihod izbrisal iz njegove duše vse žalostne spomine.

Nenavadno podnebje, in nenadni utiski so tako vplivali nanj, da se mu je zdelo življenje bolj sanjam podobno kakor resnici. Toda sanje so bile čarobne in žive, njegovo bitje se je strinjalo z okolico, katera se mu je od začetka zdela tako čudna in nepojmljiva.

Sedeli so mirni in zadovoljni. kot da bi poslušali pravljico iz otroških let, katere se človek nikdar ne naveliča, v kateri najde vedno novih misli, nove lepote.

Niso se čudili molku, ker so vedeli, da bi bila tej tišini vsaka beseda odveč.

Tudi ko je pobegnil topel vetrič prinašajoč s seboj nekako novo življenje in zanihal zvonec na vratih, niso spregovorili. Stanko je pomislil, kako je pozvonil prvi dan, ko se je kmalo nato prikazala med vrati vitka Pavla in ravno tako vzkliknila kot Mada, ko je bil prišel v Ljubeč.

Vrata pri žardinu so bila že stara, na obeh straneh so rasli grmi rož, ki tudi po zimi cveto.

Začel je govoriti stvari, katerih še sam ni dobro razmel, Pavla ga je začudeno pogledovala. Razumela je samo, da ga muči neka tiha bol.

Stari Mato, Madin oče, je komaj čakal na to. Po dolgem molku in premišljevanju je spregovoril:

— In tudi Vi imate take misli? Kaj naj bi rekel šele jaz, ko živim težke dneve — brez pravega zdravja ... nevihte so me uničile, razstrgale srce .. In vse bi še bilo, če bi mi ne požrlo morje sina, sina in mojo lepo ladjo, s katero sem plul križem sveta! ... Kaj je Vaša izmišljena žalost proti vsemu temu?

— Razumem — je odvrnil Stanko — strašno ... Toda je žalost, duševna žalost, ki razjeda človeka, ravno zato, ker jo ne more razodeti.

— Ali mislite, da jo jaz nimam? ... Poglejte tam doli mesto, ki ni zame več tako mesto, kot se ga spominjam iz mladosti ... Ali mi vrjamete, da že deset let nisem bil v njem, ker ne morem videti njihovega življenja. Gledam ga odzgoraj in le tako se mi zdi, da je tako kot živi v moji duši ... Oh! ... Ta današnji svet in ti novi. mladi Dubrovčanje! — je vzkliknil in prezirljivo pogledal Pavlo. Stanko je takoj vse razumel.

Starcu se je pordečil obraz, samo vrat in čelo sta ostala rumena, redki, sivi lasje so se mu razkuštrali, ko se je odkril. Videlo se mu je, da se je začel vznemirjati in da ni daleč več do prave jeze.

(Dalje prihodnjič.)

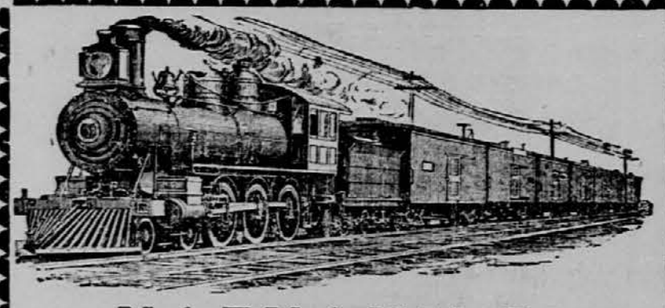

NAZNANILO.

Vsem našim cenjenim naročnikom naznanjamo, da bodemo od sedaj naprej imeli cene naših pristnih domačih pijač, priobčene od časa do časa v časopisu "Glas Naroda".

Brinjevec	zaboj	12	steklenic	$13.00
Tropinjevec	"	"	"	12.00
Slivovka	"	"	"	12.00
Cognac	"	"	"	12.00
Kneipovo grenko vino	"	"	"	6.00

Cena na galone.

Slivovka	galona	$2.75
Tropinjevec	"	2.75
Cognac	"	2.75
Whiskey	"	2.00
Vino domače rdeče	"	.50c.

Ako bi kdo izmed rojakov rad zvedel cene drugih pijač, ktere niso tukaj priobčene, ga prosimo, da naj se pismeno na nas obrne. Pri večji naročbi znaten popust. POSTREŽBA TOČNA.

Za obila naročila se priporoča,

The Ohio Brandy Distilling Co.

6102–04 St. Clair Ave., Cleveland, O.

Pozor slovenski farmerji!

Vsled občne zahteve, smo tudi letos naročili večje število

pravih domačih

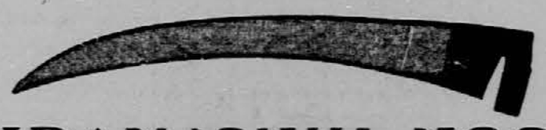

KRANJSKIH KOS.

V zalogi jih imamo dolge po 65, 70 in 75 cm. Kose so izdelane iz najboljšega jekla v znani tovarni na Štajerskem. Iste se pritrdijo na kosišče z rinkcami.

Cena 1 kose je $ 1.10.

Kedor naroči 6 kos, jih dobi po $1.00.

V zalogi imamo tudi klepalno orodje iz finega jekla; cena garnituri je $1.00.

Pristne "Bergamo" brusilne kamne po 30c. kos.

Pri naročitvi nam je naznaniti poleg poštne postaje tudi bližno železniško.

Naročilu priložiti je denar ali Postal Money Order.

Slovenic Publishing Co.

82 Cortlandt Street, New York, N. Y.

ROJAKI, NAROČAJTE SE NA "GLAS NARODA", NAJVEČJI IN NAJCENEJŠI DNEVNIK.

SLOVENSKO ZAVETIŠČE.

GLAVNI ODBOR:

Predsednik: Frank Sakser, 82 Cortland St., New York, N. Y.
Podpredsednik: Paul Schneller, Calumet, Mich.
Tajnik: Frank Krže, 2616 S. Lawndale Ave., Chicago, Ill.
Blagajnik: Geo. L. Brozich, Ely, Minn.

DIREKTORIJ:

Direktorij obstoji iz jednega zastopnika od vseh Slovenskih podpornih organizacij, od vseh Slovenskih listov in od vseh samostojnih društev.

Za znamke, knjižice in vse drugo se obrnite na tajnika: Frank Krže, 2616 S. Lawndale Ave., Chicago, Ill. Tudi vse denarne pošiljatve pošiljajte na ta naslov.

Narod ki ne skrbi za svoje reve, nima prostora med civilizovanimi narodi. Človek ki ne podpira narodnih zavodov, ni vreden sin svojega naroda.

Spominjajte se ob vseh prilikah Slovenskega Zavetišča.

Hamburg-American Line.

Edina direktna proga med

NEW YORKOM in HAMBURGOM, PHILADELPHIO in HAMBURGOM, BOSTONOM in HAMBURGOM

oskrbljena s parniki na dva vijaka:

Kaiserin Auguste Victoria, Amerika, President Grant, President Lincoln, Cleveland, Cincinnati, Pretoria, Patricia, Pennsylvania, Graf Waldersee, Prinz Oskar in Prinz Adalbert,

katerim sledi v kratkem nov parnik na štiri vijake in turbino

IMPERATOR

919 čevljev dolg, 50.000 ton, največji parnik na svetu.

Izvrstno poslovanje. — Nizke cene. — Dobra postrežba.

Za vse podrobnosti obrnite se na:

Hamburg-American Line,

41-45 Broadway, New York City

ali lokalne agente.

Pozor, rojaki!

Dobil sem iz Washingtona za svoje zdravila serijalno številko, ktera jamči, da so z n a r a v i l a prava in koristna.

Po dolgem času se mi je posrečilo iz najti pravo Alpen tinkturo in Pomado proti izpadanju in za rast las, kakoršne še nie sedaj na svetu ni bilo, od katere moškim in ženskim gosti in dolgi lasje resnično popolnoma zrastejo in ne bodo več izpadali, ter na celvell. Ravno tako moškim v 6. tednih krasni brki popolnoma zrastejo. Reumatizem v rokah nogah in križeh v 8 dneh popolnoma ozdravim, kurja očesa bradavice, potne noge in otekline se popolnoma odstranijo. Da je to resnica jamčim s $500. Pišite po cenik kateregа pošljem zastonj.

JAKOB VAHČIČ

P. O. Box 69 Cleveland, O.

HARMONIKE

bodisi kakoršnekoli vrste izdelujem in popravljam po najnižjih cenah, a delo trpežno in zanesljivo. V popravo zanesljivo vsakdo pošlje, ker sem že nad 10 let tukaj v tem poslu in sedaj v svojem lastnem domu. V popravek vzamem kranjske kakor vse druge harmonike te računam po delu kakoršno kdo zahteva brez nadaljnih vprašanj.

JOHN WENZEL,

1017 E. 62ndStr., Cleveland, O

VAŽNO ZA VSAKEGA SLOVENCA!

Vsak potnik, kteri potuje skozi New York bodisi v stari kraj ali pa iz starega kraja naj obišče

PRVI SLOVENSKO-HRVATSKI

HOTEL

AUGUST BACH,

145 Washington St., New York.

Corner Cedar St.

Na razpolago so vedno čiste sobe in dobra domača hrana po nizkih cenah.

Zemljevid balkanskih držav je dobiti po 15c. komad.

Slovenic Publishing Company,

82 Cortlandt Street, New York

RED STAR LINE.

Plovitba med New Yorkom in Antwerpom.

Redna tedenska zveza potom poštnih parnikov z brzoparniki na dva vijaka.

LAPLAND 18,694 ton

FINLAND 12,185 ton

KROONLAND 12,185 ton

VADERLAND 12.018 ton

ZELLAND 12,185 ton.

Kratka in udobna pot za potnike v Avstrijo, na Ogrsko, Slovensko, Hrvatsko, in Galicijo, kajti med Antwerpom in imenovanimi deželami je dvojna direktna železniška zveza.

Posebno se še skrbi za udobnost potnikov medkrovja. Tretji razred obstoji od malih kabin za 2, 4, 6 in 8 potnikov.

Za nadaljne informacije, cene in vožne listke obrniti se je na:

RED STAR LINE.

No. 9 Broadway NEW YORK.
84 State Street, BOSTON, MASS.
709 2nd Ave., SEATTLE, WASH.
1319 Walnut Street, PHILADELPHIA, PA.
1306 "F" Street, N. W. WASHINGTOWN, D. C.
219 St. Charles Street, NEW ORLEANS, LA.
N. W. cor. Washington & La Salle CHICAGO, ILL.
900 Locust Street, ST. LOUIS, MO.
205 Mc Dermot Ave., WINNIPEG, MAN.
319 Geary Street, SAN FRANCISCO, CAL.
121 So. 3rd Street, MINNEAPOLIS, MINN.
31 Hospital Street, MONTREAL, QUEBEC.

ROJAKI, NAROČAJTE SE NA "GLAS NARODA", NAJVEČJI IN NAJCENEJŠI DNEVNIK.

COMPAGNIE GENERALE TRANSATLANTIQUE.

(Francoska parobrodna družba.

Direktna črta

do HAVRE, PARIZA, ŠVICE, INOMOSTA in LJUBLJANE.

Poštni Ekspres parniki so:

"LA PROVENCE" na dva vijaka — "LA SAVOIE" na dva vijaka — "LA LORRAINE" na dva vijaka — "FRANCE" na štiri vijaka

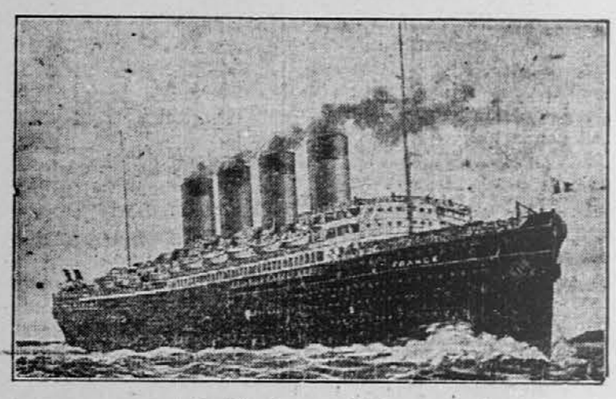

Poštni parniki so:

"CHICAGO" "LA TOURANE" "ROCHAMBEAU" "NIAGARA"

Glavna agencija: 19 STATE STREET, NEW YORK,

corner Pearl St., Chesebrough Building.

Parniki odplujejo od sedaj naprej vedno ob četrtkih iz pristanišča štev. 57 North River in ob sobotih pa iz pristanišča 84 North River, N. Y.

*LA PROVENCE	22. maja 1913.	*LA PROVENCE	12. junija.
*LA LORRAINE	29. maja 1913.	*LA LORRAINE	19. junija.
†FRANCE	5. junija 1913.	†FRANCE	26. junija.

POSEBNA PLOVITBA V HAVRE:

*NIAGARA odpl. s pom. št. 57. dne 24. maja 1913. ob 3 popold.
†ROCHAMBEAU odpl. s pom. št. 57. dne 31. maja 1913. ob 3 pop.
*NIAGARA odpl. s pom. št. 57. dne 21. junija 1913. ob 3 popol.
FLORIDE odpl. s pom. št. 84. dne 21. junija 1913. ob 3 popol.

(parniki z zvezdo zaznamovani imajo pojava vijaka.

Parniki z križem imajo po štiri vijaka.

Avstro-Amerikanska črta

(preje bratje Cosulich)

najpripravnejša in najcenejša parobrodna črta za Slovence in Hrvate

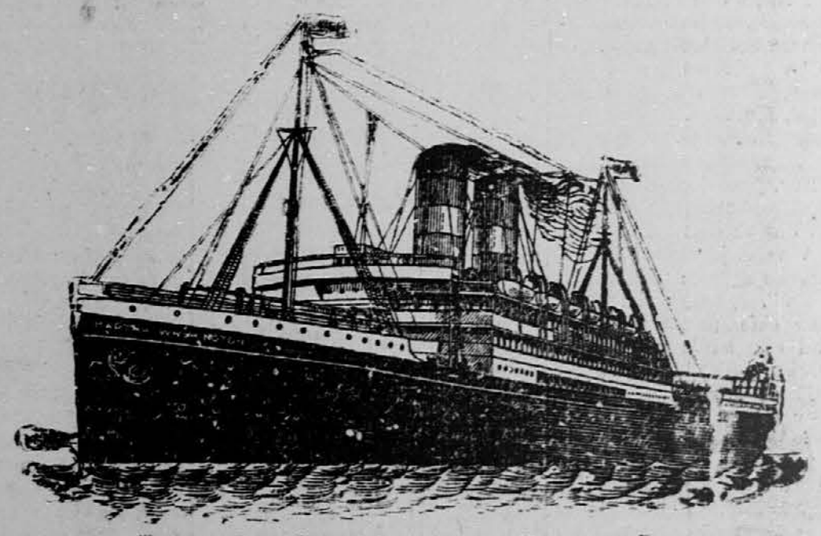

Novi parnik na dva vijaka "MARTHA WASHINGTON".

Regularna vožnja med New Yorkom, Trstom in Reko

Vsi spodaj navedeni novi parobrodi na dva vijaka imajo brezžični brzojav:

ALICE, LAURA, MARTHA WASHINGTON, ARGENTINA, OCEANIA, KAISER FRANZ JOSEF I.

Cene vožnil listov iz New Yorka za III. razred so:

TRSTA	$34.00
LJUBLJANE	35.18
REKE	34.00
ZAGREBA	35.08
KARLOVCA	35.25

Za Martha Washington in Kaiser Franz Josef I. stane $3.00 več.

II. RAZRED do

TRSTA ali REKE: Martha Washington in Kaiser Franz Josef I. $65.00, drugi$60 do $65.

Phelps Bros. & Co., Gen. Agents, 2 Washington Street, NEW YORK.