TELESNA KULTURA ● ŠPORT ● REKREACIJA ● TELESNA KULTURA ● ŠPORT ● REKREACIJA ● TELESNA KULTURA

● VELIK USPEH KEGLJAČEV GRADISA

Gradis tretji v Evropi

V dneh od 20. do 23. novembra je bilo v Bratislavi tekmovanje najboljših evropskih kegljaških klubov, državnih prvakov. Jugoslovanske barve so zastopali kegljači Gradisa iz Ljubljane. Za evropsko klubsko prvenstvo lahko mirno povemo, da ima celo svetovno raven, saj na drugih kontinentih ni enakovrednih moštev.

Želja kegljačev Gradisa pred odhodom v Bratislavo je bila uvrstitev v finale in po možnosti ponovitev rezultata (tretjega mesta), ki so ga dosegli l. 1978 na evropskem klubskem prvenstvu v Mariboru. Njihove želje so se jim popolnoma uresničile, saj so v Bratislavi res dosegli želeno tretje mesto. Že tretjič zapored so v evropskem pokalu zmagali kegljači ekipe Rot-Weiss iz Sandhausna v ZRN. Na drugo mesto, samo šest kegljev pred Gradisom, so se tokrat uvrstili predstavniki Madžarske, ekipe Ferencvaroša iz Budimpešte. To nam pove, da bi z malo več sreče Gradis lahko zasedel celo drugo mesto.

Kegljači Gradisa so tako dosegli svoj največji uspeh prav v času, ko KK Gradis slavi 30-letnico delovanja. Osrednja proslava tega jubileja bo 20. decembra, ko bo na kegljišču Gradisa kvaliteten četveroboj. Udeležil se ga bo tudi letošnji evropski prvak in trikratni zmagovalec tega tekmovanja, ekipa Rot-Weiss iz ZRN, letošnji državni prvak KK Brodosplit in KK Grmoščica iz Zagreba. Želja kegljačev Gradisa je, da bi se oddolžili prvaku za poraz v Bratislavi.

Vrstni red finalnega tekmovanja v Bratislavi: 1. Rot-Weis (ZRN) 10.715, 2. Ferencvaroš (Madžarska) 10.671, 3. Gradis (Kačič 1.826, Košir 1.794, Česen 1.792, Janša 1.786, Zdešar 1.765, T. Križaj 1.702), 4. Aurul (Romunija) 10.660.

Z doseženimi rezultati je Kačič zasedel 4. mesto, Košir7., Česen 9. in Janša 10. mesto. Na 200 lučajev so kegljači Gradisa podrli povprečno 888 kegljev.

C. PAVLIN

● ZGONIK — MOSTE

ŠE KREPKEJŠE VEZI

Ob 25-letnici TVD Partizan Moste so v društvu podpisali listino o pobratenju s športniki »Krasa« iz Zgonika pri Trstu. V okviru tega so se dogovorili, da bodo krepili medsebojne stike z organiziranjem skupnih športnih aktivnosti.

Partizanovci so letos avgusta odprli vrata svojih telovadnih prostorov 23 otrokom in 3 trenerjem iz Zgonika za 10-dnevno vadbo v namiznem tenisu, ki ga v Zgoniku še posebno razvijajo. Iz njihovih vrst je zrasla tudi italijanska prvakinja v namiznem tenisu Sonja Hilič, ki je že bila na obisku v našem društvu. Otroci, ki so pri nas vadili, so obiskali tudi živalski vrt, hodili na vsakodnevne izlete na Golovec in Rožnik in na kopanje na Kodeljevo. Ob slovesu so imeli skupaj s starši piknik na Rašici. Mimogrede naj omenimo, da so stroške 10-dnevnega bivanja pri nas nosili sami. TVD Partizan Moste jim je le pomagal izvesti program, organiziral prenočišče in prehrano.

Ob slovesu so sklenili, da bodo nadaljevali s tako obliko medsebojnih stikov. Tako je TVD Partizan Moste 3. novembra obiskala 5-članska delegacija športnega krožka »Kras« iz Zgonika. Dogovorili so se o nadaljnjem programu medsebojnega športnega sodelovanja, ki med drugim predvideva organizacijo skupne telovadne akademije, skupnega pustovanja, skupne udeležbe po poteh okupirane Ljubljane in obiskov kulturno-zgodovinskih spomenikov, skupnega letovanja otrok v Puntiželi pri Pulju. Organizirali bodo tudi turnirje v odbojki, malem nogometu in balinanju. V Zgoniku bodo predstavniki TVD Partizan Moste organizirali sedemdnevni seminar, na katerem bodo sodelovali vodniki iz Zgonika in iz Most. Pri izvedbi programa in nadaljnjega medsebojnega sodelovanja so se dogovorili za štiričlansko komisijo, v kateri bodo predstavniki obeh pobratenih društev.

Podpis pobratenja bo torej vsestransko krepil medsebojno prijateljstvo, vrlino, ki je med športniki še posebno cenjena in iskrena. Našim zamejskim Slovencem pa bo tudi naprej predstavljal nepremagljivo vez z nami. Ker se izteka leto, si želimo, da bo v novem letu ta vez še trdnejša.

Ker društvo TVD Partizan v okviru svoje dejavnosti krepi medsebojno sodelovanje društev iz dveh držav, ki ju loči meja, bi bilo prav, da bi tako sodelovanje finančno podprli tudi v okviru planskih nalog občinske telesnokulturne skupnosti.

Slavka Jerman

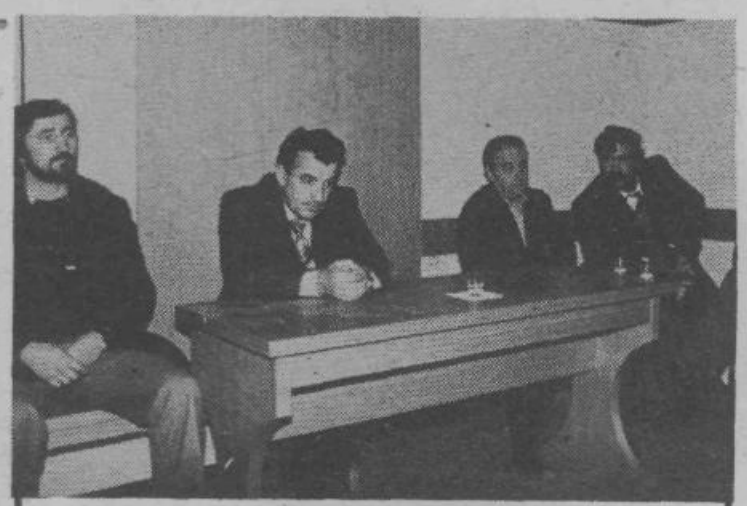

S prizadevnim delom so člani kolesarskega kluba Rog-Franek, ki šteje zdaj že okoli 330 članov, prenovili, polepšali in na novo opremili svojo klubsko pisarno v Zadružni ulici št. 9. Konec novembra so si prenovljeni prostor ogledali tudi predstavniki občinske skupščine, družbenopolitičnih organizacij, Slovana, TKS in krajevne skupnosti, se seznanili z delovanjem kolesarskega kluba in se s člani dogovorili za sodelovanje.

D. J.

● KS Kodeljevo in Perel

Občinskega prvenstva v šahu — organizirala ga je prejšnji mesec ZTKO Ljubljana Moste-Polje v sejni sobi športne dvorane na Kodeljevem — se je mimo vrst iz delovnih organizacij, športnih društev in KS udeležilo tudi 14 posameznikov. Ekipno je bila najboljša KS Kodeljevo, med posamezniki pa je slavil Jože Perel.

I. MATIČIČ

● Uspešni kegljači

Na štiristeznem kegljišču Gradisa (Šmartinska cesta) se je končalo prvenstvo v kegljanju (100 lučajev), ki ga je pripravila ZTKO Ljubljana Moste-Polje. Tekmovanja se je udeležilo kar 51 moških in 21 ženskih vrst ter prek sto posameznikov iz delovnih organizacij naše občine. Med ženskimi vrstami je slavila vrsta Slovenija ceste — Tehnika, med moškimi Emona — Merkur, med posamezniki pa Kamnikarjeva in Škrjanc.

Vendar to ni bilo zadnje letošnje kegljaško tekmovanje. Na istem kegljišču je bilo pravkar končano finalno tekmovanje za 30 kegljačev in 15 kegljačic, ki so letos na kegljaških tekmovanjih naše občine dosegli najboljše rezultate. O rezultatih pa prihodnjič.

IGOR MATIČIČ

● Gimnazijke in veterani so slavili

Končalo se je občinsko prvenstvo v odbojki, ki ga je prejšnji mesec v telovadnici VŠTK priredila ZTKO Ljubljana MOste-Polje. Prvenstva se je udeležilo 5 ženskih in 12 moških vrst iz delovnih organizacij, srednjih šol in KS občine. Pri moških je zmagala vrsta Delaveterani, pri ženskah pa vrsta moščanske gimnazije.

I. MATIČIČ

● Mali nogomet

Končana so občinska trimska tekmovanja

I. LIGA

1. POLJANE II.	15	11	0	4	53:28	22
2. VODMAT	15	9	3	3	40:27	21
3. ŠALJIVCI	15	9	2	4	74:45	20
4. CENTER	15	8	3	4	40:37	19
5. AMIGOS	15	8	2	5	48:42	18
6. REKORD	15	8	1	6	46:44	17
7. PROLETER	15	7	2	6	52:51	16
8. POLJANE I.	15	7	1	7	51:46	15
9. RADIO ŠTUDENT	15	6	2	7	53:45	14
10. VETERANI	15	6	2	7	47:44	14
11. ODPISANI	15	6	2	7	25:26	14
12. GRAD	15	5	3	7	44:57	13
13. GOLOVEC	15	5	2	8	24:35	12
14. AMATERJI	15	6	0	9	36:55	12
15. SAVSKI TRIM	15	5	1	9	40:61	11
16. ELEKTROTEHNA — izključena						

V drugo ligo izpade ekipa SAVSKI TRIM.

II. LIGA

1. FOND	15	12	1	3	64:25	23
2. KLAPA	15	9	4	2	59:41	22
3. DELO	15	10	1	4	72:37	21
4. NOTRANJCI	15	10	1	4	54:37	21
5. LJUBLJANSKA BANKA	15	9	1	5	64:38	19
6. CESTNO PODJETJE	15	8	2	5	67:51	18
7. BAJDUKOVI	15	8	1	6	66:33	17
8. KAŠLJANI	15	7	3	5	50:48	17
9. SANTOS	15	7	2	6	48:38	16
10. LOKOMOTIVA	15	6	3	6	42:54	15
11. OBNOVA DOM	15	6	0	9	31:63	12
12. LIBERTAS (—2)	15	5	2	8	36:63	10
13. SOSTRO	15	2	4	9	20:45	8
14. RIS (—2)	15	4	2	9	35:61	8
15. BIZOVIK	15	2	3	10	23:54	7
16. SAP	15	0	2	13	27:64	2

V I. ligo sta se uvrstili ekipi FOND in KLAPA, v III. ligo pa izpadeta ekipi SAP in BIZOVIK.

III. LIGA

1. KOTO	15	12	0	3	82:35	24
2. GMAJNA	15	10	1	4	70:47	21
3. FLAMENGO	15	10	0	5	64:45	20
4. ŽITO MLINI	15	9	0	6	59:42	18
5. P — ZALOG	15	8	1	6	52:63	17
6. MLADI	15	8	0	7	78:55	16
7. MOSTE	15	7	2	6	71:51	16
8. MIRNA ULICA	15	6	3	6	58:42	15
9. NOČNI SKOK (—1)	15	8	0	7	63:54	15
10. OBNOVA 77	15	7	1	7	55:43	14
11. VELANA	15	5	3	7	50:55	13
12. ASTON VILLA	15	3	5	7	40:69	11
13. ISKRA SERVIS (—3)	15	6	1	8	50:61	10
14. K 44	15	3	4	8	43:70	10
15. BTC (—3)	15	4	1	10	38:89	6
16. SLOVENIJA CESTE — izključeni						

V II. ligo so se uvrstile ekipe KOTO, GMAJNA in FLAMENGO, v IV. ligo izpade ekipa BTC.

IV. LIGA

1. ŠTEPANJCI	15	12	2	1	108:32	26
2. OBIRSKA A.	15	10	3	2	91:30	23
3. PIONIR MLADI (—1)	15	11	1	3	109:39	22
4. EMONA	15	10	1	5	82:63	20
5. CAPACABANA	15	8	1	6	93:68	17
6. KRIČAČ	15	6	4	5	62:50	16
7. OBČINA M.	15	7	2	6	64:65	16
8. MILICA M.	15	7	1	7	63:91	15
9. ISKRA A (—1)	15	7	1	7	64:71	14
10. SATURNUS M	15	5	3	7	48:61	13
11. TNT	15	4	4	7	52:71	12
12. ZADVOR	15	6	0	9		12
13. SATURNUS S	15	5	1	9	66:77	11
14. KOLINSKA (—2)	15	5	1	9	52:60	9
15. UNIVERZAL	15	2	1	12	41:102	5
16. IZOLIRKA	15	1	1	13	25:102	3

V III. ligo so se uvrstile ekipe ŠTEPANJCI, OBIRSKA AVENIJA in PIONIR MLADI, v V. ligo pa izpadeta ekipi UNIVERZAL in IZOLIRKA.

V. LIGA

1. SLOVAN (—1)	15	13	0	2	88:41	25
2. G. ŽIKO	15	12	1	3	83:43	25
3. KABARET	15	10	1	3	68:42	21
4. ŠCTP	15	9	1	5	75:57	19
5. LISJAKI	15	8	3	4	61:44	19
6. LJUDSKA PRAVICA	15	8	3	4	46:43	19
7. GRADIS KO	15	7	2	6	37:31	16
8. STROJNIKI (—1)	15	7	2	6	75:48	15
9. SATURNUS Z	15	5	5	5	46:46	15
10. JULON	15	5	2	8	51:58	12
11. STATISTIKI (—1)	15	3	4	8	41:47	8
12. EMONA MI (—1)	15	4	1	10	41:59	8
13. ILIRIJA V.	15	2	4	9	27:68	8
14. PLETENINA	15	4	0	11	34:80	8
15. BADBINTON (—4)	15	5	1	9	23:41	7
16. SATURNUS A (—4)	15	3	0	12	22:60	2

V IV. ligo so se uvrstile ekipe SLOVAN, GOSTILNA PRI ŽIKU, KABARET in ŠCTP, v VI. ligo izpadeta ekipi BADBINTON in SATURNUS AVTO.

VI. LIGA

1. BMV UTD	15	12	2	1	66:18	26
2. SVOBODA	15	12	1	2	85:29	25
3. FIGOVEC	15	12	1	2	60:21	25
4. SK KRPLJE	15	11	1	3	73:32	23
5. DOM EXIM	15	10	1	4	97:50	21
6. PROTEKTOR	15	9	1	5	66:32	19
7. ŽITO PEKARNA	15	7	3	5	43:37	17
8. ZELENA JAMA (—1)	15	7	1	7	60:59	14
9. SAP CEPROM	15	7	0	8	39:52	14
10. GARSONJERCI	15	5	1	9	49:48	11
11. GEO (—1)	15	5	1	9	42:54	10
12. ASTRA VP	15	4	2	9	43:68	10
13. ELEKTROOBNOVA	15	2	4	9	31:53	8
14. PUTERLEJEVA	15	4	0	11	30:80	8
15. TRANSJUG (—1)	15	2	1	12	28:98	4
16. VARNOST — izključena						

V V. ligo so se uvrstile ekipe BMW UTD, SVOBODA, FIGOVEC in SK KRPLJE, v VII. ligo pa izpade ekipa TRANSJUG.

VII. LIGA

1. TRIM MAŠIN	15	12	2	1	79:35	26
2. LJUDSKA PRAVICA	15	12	2	1	83:41	26
3. PERUTNINA	15	11	1	3	91:50	23
4. NAPREDEK	15	11	1	3	58:36	23
5. PAPIRNICA VEVČE	15	10	1	4	62:42	21
6. PETROL ZALOG	15	8	0	7	53:53	16
7. BIZOVIK II	15	6	2	7	45:48	14
8. TURISTI	15	6	2	7	49:57	14
9. SROTA H. (—2)	15	7	1	7	52:45	13
10. STRICI IZ POLJA	15	6	1	8	55:61	13
11. NEW JERSEY	15	5	2	8	42:61	12
12. TOTRA	15	5	1	9	49:64	11
13. ISKRA ŠP (—2)	15	3	3	9	23:48	7
14. 3NT (—1)	15	4	0	11	43:76	7
15. INDOS II — izključeni						
16. PRIJATELJI — izključeni						

V VI. ligo so se uvrstile ekipe TRIM MAŠIN, LJUDSKA PRAVICA in NAPREDEK.

VIII. LIGA

1. GALEB	14	12	2	0	78:11	26
2. PRULE	14	12	0	2	70:23	24
3. KRPAN	15	10	2	3	60:39	22
4. OBRTNIKI	15	8	5	2	48:27	21
5. MINERAL (—1)	15	9	1	5	38:25	18
6. PRVOPETKAŠI	15	7	2	6	50:53	16
7. ŽELEZNIČAR (—2)	15	8	1	6	47:36	15
8. OBLOGA (—1)	15	6	3	6	49:40	14
9. ML VIATOR (—1)	15	7	1	7	43:73	14
10. GARAČI (—1)	15	6	1	8	60:41	12
11. GRČE	15	4	3	8	33:43	11
12. LJUBLJANSKA BANKA (—1)	15	5	2	8	37:52	11
13. NOVE JARŠE (—4)	14	3	2	9	27:72	4
14. AM ZVEZDA — izključeni						
15. HK SLAVIJA — izključeni						
16. JATO — izključeni						

V VII. ligo so se uvrstile ekipe GALEB, PRULE, KRPAN, OBRTNIKI, MINERAL.

● Nova sestava lig za leto 1981

I. LIGA
1. POLJANE II.
2. VODMAT
3. ŠALJIVCI
4. CENTER
5. AMIGOS
6. REKORD
7. PROLETER
8. POLJANE I.
9. RADIO ŠTUD.
10. VETERANI
11. ODPISANI
12. GRAD
13. GOLOVEC
14. AMATERJI
15. FOND
16. DELO

II. LIGA
1. SAVSKI TRIM
2. NOTRANJCI
3. LJ. BANKA
4. KLAPA
5. CESTNO PODJETJE
6. BAJDUKOVI
7. KAŠLJANI
8. SANTOS
9. LOKOMOTIVA
10. LIBERTAS
11. OBNOVA DOM
12. SOSTRO
13. RISI
14. KOTO
15. GMAJNA
16. ŽITO MLINI

III. LIGA
1. BIZOVIK
2. SAP
3. FLAMENGO
4. PERUTNINA ZALOG
5. MLADI
5. MLADI
6. MOSTE
7. MIRNA ULICA
8. NOČNI SKOK
9. OBNOVA 77
10. VELANA
11. ASTON VILLA
12. ISKRA SERVIS
13. K 44
14. ŠTEPANJCI
15. OBIRSKA AVENIJA
16. PIONIR MLADI

IV. LIGA
1. BTC
2. EMONA
3. COPACABANA
4. KRIČAČ
5. OBČINA MOSTE
6. MILICA MOSTE
7. ISKRA AVTOMATIKA
8. SATURNUS MLADI
9. TNT
10. ZADVOR
11. SATURNUS STARI
12. KOLINSKA
13. SLOVAN
14. GOSTILNA PRI ŽIKU
15. KABARET
16. ŠCTP

V. LIGA
1. UNIVERZAL
2. IZOLIRKA
3. LISJAKI
4. LJ. PRAVICA
5. GRADIS KO
6. STROJNIKI
7. SATURNUS ZALOG
8. JULON
9. STATISTIKI
10. EMONA MIZ
11. ILIRIJA VEDROG
12. PLETENINA
13. BMW UTD
14. SVOBODA
15. FIGOVEC
16. SK KRPLJE

VI. LIGA
1. BADBINTON
2. SATURNUS AVTO
3. DOM EXIM
4. PROTEKTOR
5. ŽITO PEKARNE
6. ZELENA JAMA
7. SAP CEPROM
8. GARSONJERCI
9. GEO
10. ASTRA VP
11. ELEKTROOBNOVA
12. PUTERLEJEVA UTD
13. TRIM MAŠIN
14. LJUDSKA PRAVICA
15. NAPREDAK
16. PAPIRNICA VEVČE

VII. LIGA
1. TRANSJUG
2. PERUTNINA
3. PETROL ZALOG
4. BIZOVIK II
5. TURISTI
6. SROTA HILDY
7. STRICI IZ POLJA
8. NEW JERSEY
9. TOTRA
10. ISKRA ŠP
11. 3 NT
12. GALEB
13. PRULE
14. KRPAN
15. OBRTNIKI
16. MINERAL

VIII. LIGA
1. PRVOPETKAŠI
2. ŽELEZNIČAR
3. OBLOGA ŠLIKOPLASTIKA
4. MLADI VIATOR
5. GARAČI
6. GRČE
7. LJ. BANKA B
8. NOVE JARŠE