Prvi slovenski dnevnik v Zjedinjenih državah. Izhaja vsak dan izvzemši nedelj in praznikov.

Glas Naroda

List Slovenskih delavcev v Ameriki.

The first Slovenic Daily in the United States. Issued every day except Sundays and Holidays.

TELEFON PISARNE: 1279 RECTOR. Entered as Second-Class Matter, September 21, 1903, at the Post Office at New York, N. Y., under the Act of Congres of March 3, 1879. TELEFON PISARNE: 1279 RECTOR.

NO. 45. — ŠTEV. 45. NEW YORK, MONDAY, FEBRUARY 24, 1908. — V PONEDELJEK, 24. SVEČANA, 1908. VOLUME XVI. — LETNIK XVI.

Italijanska "kultura". Roparski umor.

NEPOZNANI LOPOVI, NAJBRŽE ČLANI LA MANO NERE, SO UMORILI BOGATEGA ITALIJANA.

Umorili so ga po noči v njegovem uradu; truplo je našel njegov brat, kterega so takoj zaprli.

NA WEST BROADWAYU V NEW YORKU.

Včeraj rano zjutraj o našli bogatega italijanskega trgovca z vinom Gerolamo Cella v njegovem uradu št. 528 West Broadway v New Yorku nezavestnega in krvavečega iz velike rane na glavi. Našel ga je njegov deset let mlajši brat Domenico, kteri je takoj o tem obvestil bolnico in policijo. Ko je dospel zdravnik na lice mesta, je nesrečnik še dihal, toda par minut nato je umrl, ne da bi se zavedel.

Ta umor je zelo zagoneten. Domenico Cella je policiji izročil pismo, v kterem se Gerolamo poslavlja od svoje žene in otrok, kakor tudi od svojega brata, toda coroner in vsi zdravniki so kljub temu pismu prepričani, da Gerolamo ni mogel na ta način izvršiti samomora, ker potem bi se gotovo ne ubil tako, da bi si prizadejal rano na zadnjo stran glave. Zdravniki so radi tega prepričani, da je morilec Gerolama prisilil pisati imenovano pismo, nakar ga je s kladivom ubil. Končno je morilec vlil svojej žrtvi tudi žvepleno kislino v usta, da bi na ta način ljudje mislili, da se je zastrupil. V bolnici, kjer so truplo pokojnika preiskali, so našli tudi na vratu in na rokah praske, iz česar je sklepati, da se je pokojnik branil pred svojim napadalcem in da se je z njim bojeval na življenje in smrt.

Vsled navedenih razlogov so njegovega brata Domenica zaprli in pri zaslišanju je izpovedal, da je šel v nedeljo zjutraj slučajno memo skladišča njegovega brata. Tu je opazil, da je ključavnica na vratih zginola in vsled tega je v temi odšel v pisarno svojega brata, kjer je našel slednjega ležati v svojej krvi. Policija je dognala, da je umorjeni živel v prepiru s svojo rodbino.

Umorjeni Gerolamo Cella je ostavil premoženje vredno pol milijona dolarjev.

NEZGODE NA ŽELEZNICAH.

Pri West Nyacku, N. Y., je vlak povozil šest osob.

Nyack, N. Y., 24. febr. Včeraj zjutraj je ekspresni vlak Ontario & Western železnice na tiru West Shore železnice povozil omnibus, v kterem je bilo devet ljudi. Omnibus je bil pri tem popolnoma razdejan, šest ljudi je bilo na mestu ubitih, dočim so bili ostali trije ranjeni.

Washington, D. C., 24. febr. Proti severu vozeči vlak Baltimore & Ohio železnice je včeraj pri Bowie, Md., zavozil v nek vagon. Pri tem je bilo šest osob ranjenih, toda ni jedna nevarno. Ranjence so izročili tukajšnji bolnici. Vlak je imel nekoliko zamude.

Gloversville, N. Y., 24. febr. Na Delaware & Hudson železnici je nek vlak imenovane železnice povozil voz, v kterem sta se peljala S. O. Sheppard iz West Day, Saratoga county, in njegov brat. Oba brata sta bila na mestu ubita. Prvi ostavlja vdovo in petero, drugi pa vdovo in četvero otrok.

Razstrelba smodnika.

Berkeley, Cal., 21. febr. V tovarni smodnika Hercules Powder Works v Pinole, 14 milj severno od tukaj, se je včeraj zvečer pripetila razstrelba smodnika, ktera je razdejala vso tovarno. Pri tem je bilo 31 delavcev ubitih. Delavci so bili večinoma Kitajci in med ubitimi so le štirje beli.

Gospodarski položaj Neugodna poročila.

IZ VSEH KRAJEV REPUBLIKE PRIHAJAJO ŠE VEDNO SLABA POROČILA O STANJU DELA.

V državah Nove Anglije so v raznih tovarnah zopet prisiljeni skrajšati delavni čas.

ODSLOVITVE.

Woonsocket, R. I., 23. febr. Sacial Cotton Mills od Manville Co. je morala delavni čas zopet skrajšati. V obeh tovarnah imenovane družbe bodo delali v nadalje le po štiri dni v tednu.

Providence, R. I., 23. febr. Lastniki tovarn bombaževine države Rhode Island nameravajo delavcem zopet znižati plačo. To bodo storili tudi tovarnarji v vseh državah Nove Anglije, v kolikor pridejo tovarne bombaževine v poštev.

Great Barrington, Mass., 23. febr. V papirnicah v Riverdale so znižali delavni čas, tako da se dela le po tri dni v tednu. Delavnice General Electric Work so zaprli.

Fitchburg, Mass., 23. febr. V delavnicah Boston & Maine železnice v East Fitchburgu se bode v nadalje delalo le po štiri dni v tednu. Delavce so razdelili v dva oddelka, kterih vsaki bode delal po jeden teden.

St. Louis, Mo., 23. febr. Delavnice Missouri Pacific železnice v Sedaliji, kakor tudi one od St. Louis Iron Mountain & Southern železnice v Little Rock, Ark., so zaprli; vsled tega je zgubilo 1800 delavcev zaslužek.

Salt Lake City, Utah, 23. febr. Delavnice Denver & Rio Grande železnice so tukaj za nedoločen čas zaprli.

Chicago, Ill., 23. febr. Vloge v tukajšnjih nacijonalnih bankah so sedaj večje, nego so bile kedaj popreje. Denarna kriza je, v kolikor pridejo banke v poštev, popolnoma končana.

PANIKA V TEHERANU.

Pri nekej mohamedanskej slavnosti je prišlo do panike, pri kterej je bilo 10 ljudi ubitih.

Teheran, Perzija, 24. febr. Na nekej glavnej ulici tukajšnjega mesta je prišlo včeraj do panike in pri tem je bilo 10 ljudi ubitih in vse polno ranjenih. Nesreča se je pripetila povodom procesije, koja se je vršila v proslavo Moharema, oziroma prvega meseca v mohamedanskem letu.

Železniški roparji.

Blizo postaje Podlence v Galiciji so neznani zlikovci oropali tovorni vlak, ki so vrgli najprej sprevodnika z vlaka.

Visoka starost.

V Lučavi na Ogrskem je umrla 115letna kmetica Kurnzava, ki ni bila nikdar bolna.

Denarje v staro domovino

pošiljamo:

za $ 10.35	.....	50 kron.
za 20.45	.....	100 kron.
za 40.90	.....	200 kron.
za 102.00	.....	500 kron.
za 204.00	.....	1000 kron.
za 1017.00	.....	5000 kron.

Poštarina je vštetа pri teh vsotah. Doma se nakazane vsote popolnoma izplačajo brez vinarja odbitka.

Naše denarne pošiljatve izplačuje c. kr. poštni hranilni urad v 11. do 12. dneh.

Denarje nam poslati je najprilikneje de $25.00 v gotovini v priporočenem ali registriranem pismu, večje zneske po Domestic Postal Money Order ali pa New York Bank Draft.

FRANK SAKSER CO.,
109 Greenwich St., New York,
6104 St. Clair Ave., N. E.
Cleveland, Ohio.

Umor pred oltarjem v Denverju, Colo.

ITALIJANSKI ANARHIST ALIO GIUSEPPE JE USTRELIL ŽUPNIKA HEINRICHSA V ŠKOFIJSKEJ CERKVI.

Umor je izvršil, ko ga je župnik obhajal; nato je skušal bežati.

MORILCA SO PRIJELI.

Denver, Colo., 24. febr. V škofijskej cerkvi sv. Elizabete na Curtis St. v tukajšnjem mestu je včeraj anarhist Alio Giuseppe, ki je naravno Italijan in zagrizen sovražnik duhovnov, ustrelil Rev. Leo Heinrichsa v trenotku, ko ga je duhoven obhajal. Giuseppe je v svrho obhajanja pokleknil med dve ženski in jedva, da mu je duhoven podelil hostijo, že mu je lopov nastavil svoj revolver na prsi in ustrelil, tako da je duhoven na mestu obležal mrtev. Ko je duhoven padel mrtev pred oltarjem, je njegov morilec pričel revolver vihteti nad svojo glavo in skušal bežati. Minolo je par sekund, predno so ljudje, ki so bili v cerkvi, razveprav vedeli, kaj se je zgodilo; potem je nastala v cerkvi panika in več žensk se je onesvestilo. Moški so pa pričeli zasledovati morilca in še na stopnicah ga je prijel policaj Cronin, kterega je Italijan tudi skušal ustreliti Morilca so odvedli v mestne ječe, ktere so potem skrbno zastražili, da čuvajo morilca pred linčarji. Cerkev so že včerajšnji dan zaprli.

Preiskovalnemu sodniku je Giuseppe priznal, da duhovna, kterega je ustrelil, še nikoli v svojem življenju ni videl in da ga je ustrelil le radi tega, ker sovraži vse duhovne, ker so baje nasprotniki delavcev. K obhajilu je šel samo zato, da bi lahko streljal. Dejal je tudi, da mu je bilo prav vse jedno, ustreli li nemškega ali pa kacega druzega duhovna, ker so vsi jednaki.

Giuseppe je prišel iz Italije pred tremi meseci in je najprej potoval v Srednjo Ameriko, od kjer je prišel v Denver. Povedal je tudi, da je anarhist in da je na to ponosen. Po poklicu je čevljar, toda v Coloradu še ni delal.

Ustreljeni duhoven je bil rodom iz Kolina ob Renu in je bil star 41 let. V Denver je dospel iz Patersona, N.J.

Kako dolgo se zdrži človek spanja?

S tem vprašanjem so se že v raznih časih pečali različni majhni in veliki ljudje. V New Jerseyu so poskušali nedavno, da rešijo to vprašanje na najbolj priljubljen način — s tekmovanjem. Tekmovalo je 12 osob, ki jim je bilo dopuščeno, da s čimerkoli preganjajo zaspanec. Največ so rabili za to črno kavo, samo malo jih je bilo, ki so odganjali spanec s kajenjem. Prvi je zadremal neki nadzornik, ki je že čez 23 ur kimal kakor konj in nato sladko zaspal. Nagrado je dobil neki Brick, ki se je zdržal 83 ur in 27 minut, nato je tudi on zaspal.

Cesarjev sin ni mogel plačati večerje.

V Hamburgu so zaprli sina abesinskega cesarja, princa Menelika II., ker je pobegnil iz hotela, ne da bi bli plačal večerjo.

Tretja madjarska univerza.

Nedavno sta ministrski predsednik dr. Wekerle in naučni minister grof Apponyi sprejela deputacijo meščanov iz Segedina, ki so prišli prosit, naj se tretje madjarsko vseučilišče ustanovi v njihovem mestu. Ministra sta takoj obljubila in ter naglašala, da ni nobeno drugo mesto na Ogrskem tako pripravno za vseučilišče, kakor Segedin. In vendar bi bila ministra lahko opozorila mestne očake iz Segedina, da je v njihovem mestu 3187 otrok brez šolskega pouka, ker ni zadosti ljudskih šol. In tako je po celi ostali Ogrski.

Svarilo rojakom.

V našem, kakor tudi v druzih listih, je neka Slavia Watch Co. oglaševala svoj inserat, s kterim je ponujala čitateljem vsakovrstno zlatnino in ure, ktero blago je nekaj časa tudi v resnici pošiljala po ekspresu vsem onim, kteri so kaj naročili. V novejšem času pa dobivamo od strani rojakov, kteri so bili v zvezi z imenovano Slavia Watch Co., vedno več pritožb, s kterimi se ljudje pritožujejo, da naročenega blaga, kljub temu, da so poslali potrebni denar, ne dobe in da je njihov denar na ta način zgubljen. Mi smo ukrenili vse potrebne korake, da se "poslovanje" po imenovanem "podjetju" ustavi in radi tega pozivljamo rojake, da nihče več ne pošlje denar imenovanej družbi, ktera ne more izpolniti svojih obljub in ktera tudi inserata ne more plačati. Vse eventuelne nadaljne pritožbe naj se pošljejo našemu uredništvu, da jih izročimo pristojnemu uradu.

Portugalska je zopet pred revolucijo.

VOJAŠTVO MORA ČUVATI KRALJEVO PALAČO IN JE DOBILO OSTRE NABOJE.

Položaj portugalske vlade je zelo nevaren; vlada hoče uvesti zopet diktaturo.

REPUBLIKA ZAGOTOVLJENA.

Pariz, 23. febr. Iz Lizbone se brzojavlja, da vlada tam velikanska razburjenost. Vojaštvo mora čuvati kraljevo palačo noč in dan in vsa posadka je pripravljena v vojašnicah. Vojaki so že dobili ostre naboje.

Iz Lizbone se poroča nadalje tudi o vesteh o zaroti na dvoru in vojašnicah, ktere namen je ustanovitev vojaške diktature in oživljenje "frankoizma". Zajedno se tudi poroča, da je republikanska agitacija vsestranska. Sploh se ne govori druzega, kakor o zarotah in protizarotah.

Republikanci izjavljajo, da bodo vlado podpirali, dokler bode slednja gojila liberalno politiko, dočim izjavlja vladino časopisje, da bode vlada skrbela za red.

Minoli četrtek so v palači našli zaroto v smislu bivšega diktatorja Franco. Vodje te zarote so bili grofa Taronea in Arnese ter major José Labo.

Lizbona, 23. febr. Vlada stori vse, kar je v njenej moči za vzdržanje miru, kajti ona je prepričana, da pride zopet do nemirov. Vojvoda Oportski pregleduje sam straže. Vojaštvo čuva vsa javna poslopja in pričakovati je važnih dogodkov.

Včeraj se je vršila dolga konferenca o položaju med kraljem, ministerskim predsednikom Ferreira, civilnim governerjem lizbonskim in poveljnikom municipalne garde. Vlada se boji, da se v kratkem ne prične splošna revolucija.

Političen položaj vlade je skrajno kritičen in kako se stvar konča, nihče ne ve.

V Setubalu se je revolucija baje že pričela in tje je odplula topničarka Zaire.

Pariz, 23. febr. Iz Portugalske prognani republikanec senhor Sebasiao Magalhaes Lima, ki živi tukaj, izjavlja, da je ustanovitev republike na Portugalskem sedaj zagotovljena. Nov državni zbor bode proglasil republiko, kajti monarhične stranke so že sedaj popolnoma razpadle.

Dva zamorca na vešalih.

Philadelphia, Pa., 21. febr. Tukaj so obesili zamorca William E. Johnsona, kteri je pred poldrugim letom v ljubosumnosti ustrelil svojo ženo. Na vešalih je tako bral, da so mu čevlji odleteli več yardov daleč od vešal.

Easton, Pa., 21. febr. Tukaj so obesili zamorca William Handyja, kteri je v minolem poletju umoril policaja Shimana v South Bethlehemu. Obešenec je pred par leti tudi v New Yorku ustrelil tudi necega detektiva. Doma je bil iz South Carolina.

Rusija in Avstrija. Položaj na Balkanu.

VSI EVROPSKI DIPLOMATJE SO ŠE VEDNO RAZBURJENI RADI POLOŽAJA NA BALKANU.

Do zveze med Rusijo, Anglijo in Italijo in Srbijo pride prav gotovo.

BOLGARSKA MOBILIZUJE.

Petrograd, 23. febr. Vsa evropska diplomacija je še vedno razburjena radi železnice, ktero bode baje Avstrija po ukazu iz Berolina gradila do Soluna.

Iz Pariza in Rima se javlja, da angleški diplomatje v obeh imenovanih mestih delujejo na to, da se kmalo ustanovi zveza med Rusijo, Anglijo, Francijo in Italijo glede Balkana, tako da upliv Avstrije in Nemčije v nadalje v Carigradu ne pride več v poštev. S tem bode mogoče napraviti mir in red na Balkanu, tako da pri tem Nemci ne bodo imeli kaj govoriti.

Avstrijski minister inostranih del Aehrenthal še vedno skuša svojo napako poravnati in Rusijo pomiriti.

Rusko časopisje še vedno obsoja program, sklenjen v Mürzzustegu, ki je bil itak brez vse vrednosti.

Tiflis, Kavkaz, 23. febr. Turki so napadli obmejno vas Carino, pokrajina Van, in vjeli 50 Armencev, kteri so po turškem zatrdilu člani neke revolucijonarne družbe. Osem jetnikov so obsodili na mestu v smrt, ostale pa v dosmrtno ječo. Pričakovati je ustaje.

Rim, 23. febr. Tukaj krožijo vesti, da je Bolgarska pričela z mobilizacijo. Vest še ni potrjena.

KANIBALI SNEDLI REV. A. M'LOUGHLINA.

Potem so poslali njegove kosti na vojno ladijo, ktera je razdejala njihovo vasico.

San Francisco, Cal., 24. febr. Na otoku St. George od Salomonskega otočja so tamošnji kanibali pojedli duhovna Rev. A. M'Loughlina, nakar so poslali njegove kosti nekej avstralskej topničarki, ktera jih je dovedla sedaj v Auckland. Ko se je o tem zvedelo, je new-zealandska vlada poslala omenjeno topničarko k imenovanem otoku, da kanibale kaznuje, kar se je tudi zgodilo, kajti topničarka je razdejala vasico kanibalov.

Imenovani misijonar je odpotoval na Salomonsko otočje, dasiravno so mu drugi misijonarji to odsvetovali. Zadnjih par mesecev o njem ni bilo ničesar slišati, toda končno je neka mala ladija prinesla na otok Pago Pago novico, da so ga domačini pojedli. O tem so iz Pago Pago takoj sporočili v mesto Auckland na New Zealandu, od kjer je ministerski predsednik poslal topničarko na otok Saint George, da kaznuje kanibale. Ko so mornarji razdejali vas domačinov, je glavar poslal na ladijo misijonarjeve kosti in za $50,000 biserov kot odškodnino za snedenega misijonarja.

Nemiri v Philadelphiji.

Philadelphia, Pa., 21. febr. Nad 1000 brezposelnih Italijanov in Poljakov je včeraj priredilo po mestu parado in so se napotili pred City Hall, kjer so nameravali mayorja naprositi za delo in zaslužek. Na Broad Streetu je pa prišlo do izgredov, v kterih je bilo 20 osob ranjenih, predno se je policiji posrečilo množico razgnati. Petnajst paraderjev je bilo aretovanih. Ne daleč od City Halla so vozniki razdvojili vrste brezposelnih, kar je slednje tako vjezilo, da so pričeli jednostavno streljati. Policaji so prijezdili sredi množice in so neprestano rabili svoje kole. Dva policaja in 14 brezposelnih delavcev je bilo tako pretepenih, da so jih morali odpeljati v bolnico. Demonstrantje niso imeli dovoljenja za korakanje po mestu.

Vesti iz Rusije. Vjeti teroristi.

POLICIJA JE V PETROGRADU PREPREČILA VEČ UMOROV VIŠJIH DOSTOJANSTVENIKOV.

V boju s teroristi je bil jeden terorist ubit; deset je ranjenih.

ZAROTE.

Petrograd, 21. febr. Tukajšnja policija je preprečila včeraj zvečer več umorov višjih dostojanstvenikov s tem, da je aretovala večje število teroristov v raznih delih tukajšnjega mesta. Aretovali so petdeset moških in žensk, oziroma več, kakor so jih kedaj popreje vjeli v glavnem mestu. Večina jetnikov je bila dobro oborožena in nekteri so imeli pri sebi tudi bombe ter so se obupno branili aretaciji. V boju, ki je nastal med policijo in teroristi, je bilo deset policajev ranjenih, dočim je bil jeden ubit.

Zarotnike so vjeli vse v neposrednjej bližini palače velikega kneza Nikolaja Nikolajeviča, kterega so najbrže nameravali ubiti. Včeraj pozno popoludne so orožniki in policaji obkolili del mesta v soseščini palače imenovanega velikega kneza in preiskali šeststo stanovanj, oziroma hiš, od vrha do tal, in tako so našli velike zaloge orožja in streljiva.

Na ulici so prijeli neko moderno oblečeno žensko. Seboj je imela muf, v kterem so našli količino dinamita. Z njo je šel nek moški, pri kterem so dobili bombo. Oba sta pričela na policaje streljati, ko so se jima bližali in sta ranila tri.

Pri vhodu v park kneza Usupova so prijeli tudi neko žensko, ktera je v boju ubila nekega policaja. Na Velikej Morskaji ulici so prijeli dva moža, kterih jeden je bil znan italijanski anarhist. Ko so policaji na Vaziljskem ostrovu skušali prijeti nekega sumljivega moža, je streljal na nje in je dva nevarno ranil.

Policija danes nadaljuje s preiskavami stanovanj.

Petrograd, 24. febr. Ker so nedavno vjeli celo tolpo teroristov, hvali sedaj tukajšnje prebivalstvo policijo kot najspretnejšo v celej Rusiji. Vodstvo detektivov izdaja velikanske svote denarja, samo da zasledi teroriste in da jih izroči pravici. Vodstvo tajne policije je sedaj najelo najspretnejše agente mednarodnega imena, kojim je znano vse poslovanje zapadnih anarhistov, samo da poboljša tehniko tukajšnjega sistema tajne policije. Policijski oddelek je sedaj tudi v zvezi z vsemi inozemskimi agenturami, ktere opravljajo za Rusijo posebno službo zlasti v Švici in v Ameriki, kjer preiskujejo pred vsem delovanje anarhistov in socijalnih demokratov.

Pri zadnjej aretaciji teroristov so si detektivi pridobili popolno zaupanje sodrugov revolucijonarjev in so prisostvovali vsem njihovim sejam in posvetovanjem. Tu so lopovi izdelali načrte za umor velikega kneza Nikolaja Nikolajeviča in pravosodnega ministra Ščeglovitova. Na ta način so vse sumljive teroriste prijeli in zaprli. Med aretovanci je mnogo takih, ki so člani aristokratičnih rodbin. Nekteri so ušli in te sedaj iščejo.

Roparski umor.

Colorado Springs, Colo., 21. febr. Tri milje daleč od tukaj na glavnej cesti je nekdo napadel tukajšnjega grocerja Otona Feringerja. Ropar ga je ustrelil in mu odnesel vse, kar je pri njem našel. Pokojnik je imel pri sebi $600 v gotovini in za $1000 diamantov. Ropar ga je izvabil na samoto s pretvezo, da ga povede k svojemu staremu očetu, s kterim zamore napraviti veliko kupčijo.

Zvezin senator Latimer umrl.

Washington, 21. febr. Zvezini senator Asbury C. Latimer iz South Caroline je tukaj umrl v bolnici radi vnetja čev. Pokojnik je bil rojen leta 1851. Njegovo truplo bodo prepeljali domov v South Carolino. Za zvezinega senatorja je bil pet terminov. Po poklicu je bil v svojej mladosti farmer, kasneje se je pa pričel pečati s politiko.

Iz Avstro-Ogrske. Pomanjšane slavnosti.

KER JE CESAR FRAN JOSIP ŠE VEDNO BOLEHEN, BODO JUBILEJSKE SLAVNOSTI POMANJŠALI.

Poštne znamke, ktere so izdali v proslavo Fran Josipovega jubileja, niso za rabo.

ČEŠKI AGRARCI IN MLADOČEHI.

Dunaj, 22. febr. Veliki sprevod, kojega so nameravali spomladi prirediti tukaj v proslavo 60letnice Fran Josipovega vladanja, se ne bode vršil Cesar namreč od svoje zadnje bolezni še ni dovolj okreval in zdravniki trdijo, da so njegove moči še preslabe, tako da slavnostim ne more prisostvovati. Sprejem inozemskih "knezov" bi se tem povodom vršil na prostem in to bi bilo za cesarja prenaporno.

Ker bodo vse slavnosti povodom cesarjeve 60letnice vladanja odpadle, bodo tozadevni denar porabili za otroke. Pred vsem bodo porabili denar za razne sirotišnice in bolnice.

Dunaj, 23. febr. Jubilejske poštne znamke, ktere je izdala poštna uprava v spomin na Fran Josipovo 60letnico, niso za rabo, ker se iz njih lahko izbriše poštni pečat. Znamke, ktere so v ostalem zelo grde, bodo sedaj vzeli iz prometa in jih bodo nadomestili z novimi.

Praga, 23. febr. Pri volitvah v deželni zbor ostane posest Čehov in Nemcev nespremenjena. Češki agrarci so Mladočehe popolnoma porazili in med mladočeškimi kandidati je bil izvoljen le Herold, dočim se o Kramarju še ne ve, je-li izvoljen ali ne.

Umor iz osvete.

San Juan, Puerto Rico, 21. febr. Na premogovem parniku Zjedinjenih držav, Abarenda, je tesar Dixon s sekiro razdvojil glavo prvemu častniku Walterju Weichertu, kteri je na mestu obležal mrtev. Častnik je govoril s tesarjem v njegovej delavnici in ko se je obrnil, da bi odšel, ga je tesar z vso silo s sekiro udaril po glavi. Dixon je svoj čin takoj javil drugemu častniku, kterega je naprosil, da ga zapre. Stvar bodo preiskali. Tesar je izvršil svoj čin najbrže iz osvete, kajti imenovani častnik je Dixona nedavno dal v železje, ker ni bil poslušen.

Parnik Abarenda je dospel iz Rio de Janeiro, Brazil, kjer je izkreal premog, ko se je mudila ameriška vojna mornarica v imenovanem mestu.

Potrjena smrtna obsodba.

Springfield, Ill., 21. febr. Najvišje sodišče države Illinois je potrdilo smrtno obsodbo proti Hermanu Bileku, ki je rodom Čeh. Bilek je bil obtožen, da je umoril otroka gospe Vrzalove v Chicagu, na ktero je imel velik vpliv. Policija v Chicagu je tudi prepričana, da sta oba zastrupila tudi njenega moža in ostale štiri otroke, samo da bi dobila zavarovalnino. Ko se je za zločin izvedelo in ko bi morali Vrzalovo zapreti, je slednja izvršila samomor s tem, da se je zastrupila z istim strupom, s kterim so bili tudi njeni otroci in mož zastrupljeni.

KRETANJE PARNIKOV.

Dospeli so:

Pretoria 22. febr. iz Hamburga s 553 potniki.
St. Louis 23. febr. iz Southamptona
Campania 23. febr. iz Liverpoola s 699 potniki.
La Touraine 23. febr. iz Havre s 332 potniki.
Carmania 23. febr. iz Alexandrije s 499 potniki.

Dospeti imajo:

Cedric iz Aleksandrije.

"GLAS NARODA"

(Slovenic Daily.)

Owned and published by the
SLOVENIC PUBLISHING COMPANY
(a corporation.)
FRANK SAKSER, President.
VICTOR VALJAVEC, Secretary.
LOUIS BENEDIK, Treasurer.

Place of Business of the corporation and addresses of above officers: 109 Greenwich Street, Borough of Manhattan, New York City, N. Y.

Za leto velja list za Ameriko in Canado	$3.00
„ pol leta	1.50
„ leto za mesto New York	4.00
„ pol leta za mesto New York	2.00
„ Evropo za vse leto	4.50
„ „ „ pol leta	2.50
„ „ „ četrt leta	1.75

V Evropo pošiljamo skupno tri številke.

"GLAS NARODA" izhaja vsak dan izvzemši nedelj in praznikov.

"GLAS NARODA"
("Voice of the People")
Issued every day, except Sundays and Holidays.
Subscription yearly $3.00.

Advertisement on agreement.

Dopisi brez podpisa in osobnosti se ne natisnejo.

Denar naj se blagovoli pošiljati po Money Order.

Pri spremembi **kraja** naročnikov prosimo, da se nam tudi **prejšnje bivališče** naznani, da hitreje najdemo naslovnika.

Dopisom in pošiljatvam naredite naslov:
"GLAS NARODA"
109 Greenwich Street, New York City.
Telefon: 1279 Rector.

Preteči generalni štrajk.

Zjedinjenim državam preti štrajk pol milijona železniških vslužbencev, ki nikakor niso zadovoljni z nameravanim znižanjem plače. Tu je posredovanje predsednika Roosevelta popolnoma na mestu. On je namreč v posebnem pismu naročil meddržavni komisiji, naj se prepriča in dožene, v koliko so opravičene železnice v znižanje plače svojim vslužbencem.

Predsednik se v svojem pismu do meddržavne komisije sam smtra kot stranko, namreč v kolikor je "on" povzročil sedanji slabi gospodarski položaj, kakor domnevajo njegovi nasprotniki. S posredovanjem meddržavne komisije pa se hoče nekoliko oprati; če se namreč začne zopet s pregledovanjem knjig železničnih družb, pridejo zopet na dan razne špekulacije, zapravljanje, slaba uprava in druge sleparije.

Kar se tiče štrajka samega, o kterega velikanskem učinku je vsakdo prepričan, je upati, da bodo na strani delavskih vodij v prvi vrsti v pomiritev delovali zmernost, dobri sveti in nepristranost. O tem ni dvoma: Železničam prede slaba; večjidel so si pa sedanjega položaja same krive radi slabe uprave in prekapitaliziranja. Toda na tisoče lokomotiv stoji v remizah in na desettisoče voz praznih počiva na tirih. Dohodki so se zmanjšali, stroški so pa skoro isti.

Ta položaj bi morali delavski vodje upoštevati, predno pridejo do važnih sklepov. Večina prebivalstva trpi radi sedanjega gospodarskega položaja, torej je skoro neumevno, da bi bili železničarji izvzeti. Pametno zadržanje, neznatne dovolitve v sedaujem položaju dajejo železniškim delavcem pravico, ko nastopijo zopet boljši časi, da zahtevajo prejšnjo ali še boljšo plačo. Če pa delavski vodje naznanijo takoj generalni štrajk, pomeni to še grozneje nazadovanje gospodarskega položaja, ki se je uprav sedaj začel poboljševati. Nepopisna kalamiteta bi zadela celo deželo, in za tako ceno se železniški delavec pač ne sme ločiti od svojih tovarišev, ki bi bili vsled tega štrajka istotako prizadeti.

Bati se je le enega, da ne bi namreč uprava železnic in organizirano delavstvo pri nameravanih znižanih plačah postopalo s tendenco. Bati se je, da je namen železniške uprave in z njo zvezanih finančnih močij izrabiti sedanji položaj in zadati delavstvu že davno nameravani udarec. V deželi je namreč še mnogo državljanov, ki verujejo, da se "mora delavec ali podvreči ali pa umreti!"

Upati je, da se posreči meddržavni komisiji doseči sporazumljenje, ki ne bi nikakor škodovalo delavskim interesom ter da se odvrne generalni štrajk železničarjev, ki bi bil velikanska nesreča za deželo, posebno še pri današnjem položaju.

Koliko volilcev ima Zagreb?

Glasom izloženih volilnih list je v I. okraju 868 volilcev, v II. 2204, v III. 544, skupno ima torej Zagreb 3656 volilcev.

Elektrika kot izvor življenja.

Neki francoski učenjak je dognal, da se dajo živali, ki so bile po zdravniški sodbi že mrtve, z "ritmično" uporabo električnega toka zopet oživeti. S to uporabo ni začelo delovati le srce in pljuča, ampak so živali popolnoma oživele.

Tisek.

Od leta 1450, ko je slavni Guttenberg izumil umetnost knjigotiska, razširila se je ta umetnost s hitrim korakom in napredovala z velikim uspehom. Velike pisane knjige, rokopisi in stari načini pisanja so izginili ter se umaknili ogromnemu številu tiskanih izvodov. Kmalo nato se je začela širiti omika, postajalo je jasneje in zvezda umetnosti in izobrazbe je vzhajala ter tako potegnila človeški rod iz one teme in onega barbarstva, v kterem so živeli narodi v starem in deloma v srednjem veku. Tako v posameznem človeku, kakor v splošnem narodu vzbudila se je omika in umetnost.

In ako pomislimo, koliko je tiskarstvo pripomoglo v prospeh izobrazbe, do kake stopinje je ono dovedlo in povzdignilo časnikarstvo in šolstvo, opazimo, da zaslužuje ono večje pažnje in večjo skrb, kakor jo uživa, vidimo, da ono stopa pred višjo izobrazbo v ozadje. Medtem, ko igra časnikarstvo in šolstvo v sedanjem času glavno ulogo, je ta umetnost le postranska stvar, za ktero se šola malo briga, od ktere se sicer mnogo zahteva, a pri tem malo upošteva. Po šolah in sploh v zavodih, kjer se širi omika in umetnost, bilo bi dobro, da bi mladina posvečala večjo pažnjo in večjo skrb do tega predmeta.

Sicer — bode kdo rekel — pa to je vendar le navadna stroka. Da, tudi to je stroka, ali ako pogledamo v knjige, vidimo, da mnogo knjig in tiskovin izide pogrešanih, ker korektor ni bil na svojem pravem mestu, ker mu je umetnost knjigotiska neznana in akoravno učen in zmožen jezikov in drugih šolskih predmetov, ne pojmi o stilizaciji, o tiskovnih pogreških, nima poznanja, nima tiste sposobnosti, ki jo potrebuje.

Dijakom na srednjih in visokih šolah so na razpolago razni predmeti k učenju, ali bi ne bilo mogoče umestno, da bi se dalo uvesti na srednjih in visokih šolah tudi ta predmet, akoravno ne kot redni učni predmet, vsaj kot prostovoljni; v šolskih knjigah bi se pač zamoglo dobiti odstavke k čitanju za ta predmet, da bi se napredek in umetnost čim dalje razširjala. Kolika dobrota je za stavca, ko ima veščega in zmožnega urednika, kolika dobrota za urednika, ko zna, kaj in koliko mora napraviti. Gotovo bi se korektorja ne obsojalo na tak način v mnogih slučajih, ako bi ljudje razumeli težkoči položaj korektorjev in tudi listi bi bili točneji, ako bi korektor razumel natanko, kaj se lahko napravi in kaj ne pri tiskarskem delu. Je mnogo že dovršenih dijakov, ki so leta in leta preobračali knjige in liste in niso prišli do spoznanja, kako so ti predmeti tiskani.

To velja posebno pa za dopisnike. Dopisniki so navadno ljudje, ki so kolikortoli izobraženi, ki imajo smisel za pisanje, a vendar jim manjka najpotrebneje — nimajo smisla o tiskarstvu. Pišejo na bel papir s črnim črnilom, a to vse, druzega ne znajo; mnogokrat celo s svinčnikom pišejo!

Seveda ti dopisniki delajo urednikom sive glave, posebno v literarnih zvezkih, kakor tudi v vsakdanjih listih, koliko bolje bi bilo, da bi se znali ravnati, ker bi meli smisel za stilizacijo pisanja, ker bi znali na primer, da pisati se mora na eni strani papirja, s črnim črnilom, ne s svinčnikom, bi znali, da stranice se morajo zaznamovati s številko in vse take potrebne in koristne stvari, ki spadajo tudi v tiskarsko stroko. Ker ako dopisnik piše slabo, ima škodo pri tem le stavec, kteri zahteva gotovo od urednika popolen in gotov rokopis. Po šolah da bi se dajale naloge, tako bi ta umetnost uspevala, oziroma ne le samo to, ampak toliko na šolskem, kolikor na časnikarskem polju bi se pokazal napredek. Učeča se mladina se muči za kak mrtvi predmet, medtem ko potrebnega ne zna. Samo ob sebi je razumljivo, da dovršen dijak, oziroma ko konča šole in nastopi službo, ima mnogo prilik, da se more baviti s kako tiskovino, ali če nima potrebnega poznanja, če mu manjka glavna sposobnost, smisel za to stvar, kako bode on pravilno korigiral, kako dopolnil točno tiskovino? Razne prilike imamo, da vidimo tako na polah državnih tiskovin tiskarske pogreške. Pa zakaj? Zato, ker dotični korektor ni znal pravilno korigirati, čeravno učen mož, vendar nima sposobnosti za to.

Temu bi se dalo vendar odpomoči, ko bi se tisti, ki razumejo ta položaj, zavzeli za to stvar in pripomogli do gotovega uspeha. Ni je stroke, ki bi bila tako vezana na šolstvo in časnikarstvo, kakor ravno ta. Torej treba združiti ta predmet z drugimi in približati v kolikor mogoče smisel tiskarstva. Tiskarstvo je faktor, ki je donesel svetu to, kar sedaj uživa — omiko, svobodo, napredek. Po listih se je začela širiti misel naroda, v listih so zadobili narodi pomoč, razžaljeni zadoščenje, krivični kazen itd. Knjige so služile in služijo šolam, one so glavni voditelj mladih učečih se moči, v knjigi ima dijak svojo bodočnost, v knjigi znanost — seveda, ako se jo dobro drži; sploh s pomočjo tiskarstva je toliko šolstvo, kolikor časnikarstvo doseglo ono stopinjo, čez ktero ne sega nobena znanost.

Dosedaj se tiskarstvo širi le po svojih lastnih močeh in storilo je že mnogo, da stopi v svet čim popolneje in točneje. Ali velika potreba bi bila, da bi se tudi drugi krogi zavzeli bolj za ta predmet, ker s tem bi bilo pomagano prvič tiskarstvu samemu, drugič urednikom in respektivnim učnim močem, kakor tudi mladim učečim se dijakom na šolah, ter tako bi se jim odprla pot do večjega spoznanja umetnosti in znanosti.

Predpustne sanje.

Gspud editar:—

Po seji Balkana, na kteri ni bilo 500 udeležencev, ampak veliko, veliko manj, dal je njegova ekselenca in njegovo veličanstvo gspud Franc za veliko pijačo in metal z debelim čenčom okolu. Dobro je "na debelo" požiral tuljanska vina tudi Stjepko, bivši editar "H. N. N.", sedaj "Jazbeca". Ko se je Stjepko domu primajal, imel je zelo lepe, krasne sanje. Videl je bossa Franca, cesarja vsega sveta, ali Napeljona in Avgusta iz Atlante zakopanega v maljonih, toda ne vem, ali dojač, ali skrbi. V rokah je imel ponosni potomec vseh kraljev in cesarjev žezlo iz pristne polente; na glavi krono predpustnega komedijanta - Kurenta. Plašč je bil izdelan iz kopij "Jazbeca", "Ose", "Sail & Rail", nekega tuljanskega lista in macedonskega; vsa dvorana je bila štrapecirana z nekimi akcijami; za prestol mu je služila polbirarska naslonjača. Pred njim so se uklanjali vsi narodi, ker je od vseh "loneman", najbolj pa senca Stjepka, kteri seveda so podaniki na teden in mesec plačani kričali: "Eviva Francesco, imperatore de tutto la mondo!" Sedaj je Franc zamahnil z žezlom in zlate "dojače" so vse preplavile, ubogi podaniki so pa v zlatu — utonili. Kar se prikaže Stjepku "Hrvatska Zastava", "Radničke Novine", ki pojo njegovemu bossu najvišjo "slavo"; "Hrvatska Rieč" iz Montane pa ima sliko, ko dobi Franc breo v oni del telesa, na kterem človek po navadi sedi. Stjepko skoči kviško, popade za — pero in piše: "Kar je bilo preje črno, je sedaj belo, kar je bilo preje slabo, za nič, je sedaj delikatesa, kar je bilo preje — MINUS, so sedaj maljoni. Rešeni smo! Spaseni smo! Maljoni v sanjah, gspud boss, le hitro na borzo ž njimi, ali pa napravimo akcijsko družbo za maljone v sanjah in mačku!"

Vidite, gspud editar, to so SANJE, no, hvala Bogu, SANJE predpustom, ko je vendar marsikak špas dovoljen.

Srčni pozdrav! Vaš reportar
Figa.

Šepec in Kepec.

Smešna zgodba.

(Nadaljevanje.)

Hotimir Kepec je bil, ki se je prvi zavedel. Težavno vzdigne roko in jo položi na dolenji rob svoje obleke.

Tu se zgane Marta Šepec, vstane in pokaže na klop, kjer je sedela. "Tu — če se ne počutite dobro — jaz grem."

Vendar Hotimir Kepec zmaje z glavo. "Zakaj ste radi mene vstali? Saj ni prva klop, na kteri sva skupaj sedela."

To pač ni bil srečen spomin, čutil je in opazil na potezah Martinega obraza. Z redko razburjenostjo ji zastavi pot.

"Ah, ne silite vendar takoj vstran. To je neumno. In neumnost je, ko sva se leta in leta drug drugega črno gledala in zabavljala. Neumnost je bila izcimiti tako sovražtvo, ko sva se vendar svoje dni rada gledala. In sicer — celo življenje je neumnost! Vsedite se, kjer ste sedeli preje!"

Skoro boječe pogleda Marta Šepec svojega soseda. S kakim glasom govori z njo? In kako jo gleda — rudečega obraza, s svetlečimi očmi — in ta razburjenost. Postarni ljudje so podvrženi večkrat nekaki duhomornosti, če jih tare naduha in tedaj se jih ne sme še bolj dražiti.

Marta Šepec se vsede na zadnji konec klopi; na drugem robu sedi Kepec.

In med oba se vsede molk.

Utihnilo je tudi petje. Le v bršljinu njima nasproti je tičal kos in žvižgal svoje najlepše melodije.

Oba strmita v ptiča in obema pridejo v spomin daljne, skoro pozabljene sanje resničnosti, da jima je kos nekdaj drugače pel kot danes.

Res — tako je bilo: pričela se je trgatev in bil je že narejen prvi mošt, ko so prebivalci Račjega dola šli neke lepe nedelje v vinograd, pili na hribu in mladina se podila med trtami in zobala zrele jagode. Deklica z blestečimi očmi in dolgimi rjavimi lasmi je utrgala velik grozd, ga držala visoko nad glavo, stisnila z eno roko jagodo ter ulovila kapljajoči sok v usta; in še ko drži grozd v roki, pride od zadaj kos, velik kos ter si utrga jagodo od njenega grozda.

"Predrznež!" smeje se malička, in nikdar se ni pojasnilo, če je menila s tem kosa ali nekega drugega, ki jo je v tem trenotku objel in ji grozdni sok poljubil iz ustnic.

Kot sveča ravno stoji Marta Šepec, ki je zopet vstala in se pripravljala, da odide.

Vendar Kepeceva roka jo prime za zeleno krilo. "Ah, tako dolgo je že od tega, da že ne more biti več res! Zakaj bi si torej še ta ostanek bornega življenja grenila? Kdo ve, koliko časa še živimo."

Zopet bolestni vzdih, in to pot zadene njo, zbriše že pripravljeni vzbruh trpkega odgovora in nekako mehko ji postane pri srcu, da sama ne ve, zakaj. S pogledom se obrne vstran, z roko drgne po črnih rokovicah in reče, kljub mehkobi na njenem obrazu, s trdim glasom: "Saj nisem jaz začela!"

"No, no —" reče Hotimir Kepec, "o tem se ne bova pričkala. In — no, da ste vi konečno imeli svoj vzrok, o tem nisem nikdar dvomil."

"O tem niste dvomili?" Temna nevera zopet poostri Martine poteze, medtem ko se počasi vsede na klop.

"Seveda nisem — kar tako jednostavno mi tudi ni bilo. Toda, v življenju bi si rad nekoliko pomagal, tu pridete vi, govorite na vse strani, da pride človek v zadrego in obsedi."

"No, nič ne dene, če le sedi na mehkem", odvrne ona in se zasmeje.

Hotimir Kepec naredi obraz, kot bi ta smeh omajal njegove zobe. "Ne začnite zopet. In mehak — vsakdo mora nositi svoje breme in mislim, da me nikdo ne zavida. Preje bi zavidali vas — še mlada in čvrsta kot devojka in skoro —"

Vrtnica na Martinem klobuku je rudeča, vendar še bolj rudeč postane njen obraz.

Hotimir Kepec se sklone nekoliko naprej, jo nekaj časa molče opazuje in ji konečno ponudi desnico. "Ali bi ne bil že čas za spravo?"

Ona se ne gane, ne dvigne desnice, strmi pred-se in reče: "Kaj pa porečejo ljudje?"

Tu zdrsne tudi njegova desnica in poteze na obrazu se mu premene.

"Da, seveda, kaj porečejo ljudje, ko bi naju naenkrat zagledali roko v roki ali pa vsaj eden ob drugem korakati! In v krčmi, te šale, govorice, igralci — ne, ne, tako sovraštvo se ne pokoplje z enim mahom, na tako sovraštvo ima svet nekako pravico. Da, da, naenkrat ne gre ta stvar. Čas, čas!"

Pri tem vstane, naredi korak naprej, negotov korak, se ustavi in odkrije. "Vendar veselilo me je!"

In nato odide, z negotovim korakom in žalostnim obrazom.

Marta Šepec je vsa iz sebe. Ta hoja, skoro se opoteka — kot bi bil—"

Skoro se prestraši lastne misli, ki jo je hotela izreči. Stran hoče, stran od klopi, kjer je sedela —

Odhiteti hoče, toda zdi se, da so tudi njej noge odpovedale, kot da jo drže tla, da jo zaženo potem s tem večjo silo navzgor.

"Bog!" zakliče Marta Šepec in položi roko na čelo. "Mošt — novi mošt, ki vedno sili v noge!"

Pa tudi v glavo. In kar govori človek v takem položaju, se mu ne sme zameriti — enako je, kot ne bi bil rekel ničesar.

Seveda pravijo ljudje tudi: "V vinu je resnica!"

Marta Šepec se nasloni na zid, prepleten z bršljinom in gleda v dolino, kjer ob solčnem zahodu žari reka in valčki lahno šume v brezkončnost.

(Dalje prihodnjič.)

NAZNANILO.

Rojakom Slovencem in Hrvatom, stanujočim v Spokane, Wash., kakor tudi semkaj potujočim priporočava edino slovensko gostilno

THE ELECTRIC HOTEL,
0418 Monroe St., Spokane, Wash.,

kjer imava na razpolago čez 40 sob, slovensko kuhinjo in board. Vsakdo bode skrbno postrežen.

Za obilen obisk se priporočava
John Novljan in Peter Omejc,
lastnika.

(10x 9x n ted)

V STARO DOMOVINO SO SE PODALI:

Josip Fabjan in Ivan Potič iz Tacoma, Wash., v Trst; Ivan Porenta iz Dawson, N. Mex., v Staro loko; Josip Šefančič iz Delagua, Colo., v Trnovo; Anton Sircelj in Ivan Pavlovič iz Delagua, Colo., v Bač; Juraj Cačič iz Virginia, Minn., v Reko; Štefan Matješič, Josip Krompaš, Štefan Kiric, Pavel Zemrič in Josip Vučko iz Primero, Colo., v Gradec; Gašper Pelko iz Allegheny, Pa., v Toplice; Marija Kvas in Fran Kos iz New Yorka v Domžale; Fr. Klun in Josip Klun iz Salt Lake City, Utah, v Gorenjo vas; Fran Lavrič iz Salt Lake City, Utah, v Lož; And. Stritof iz Cross Fork, Pa., v Blošče; Ivan Penko in Ivan Trofojer iz Cross Fork, Pa., v Inomost; Josip Jurkovič Ivan Samide in Jakob Stampfel iz Ricketts, Pa., v Kočevje; Andrej Kranje, Anton Skerlj, Gašper Beber in Peter Kocjan iz Johnstown, Pa., na Rakek; Mat. Miklavčič iz Allegheny, Pa., na Rakek; Ivan Knavs in Josip Klimp iz Sheffield, Pa., na Rakek; Ivan Lukanič iz Butte, Mont., v Drago; družina Končan iz Butte, Mont., v Dobropolje; Fran Juvan iz Jenny Lind, Ark., v Vače; Anton Pečar iz Jenny Lind, Ark., v Režišče; Anton Rahotin iz Jenny Lind, Ark., v Vače; Den. Knežević in J. Smilanič iz Chisholma, Minn., v Reko; Anton Namor in Mat. Kovačič iz Chisholm, Minn., v Ljubljano; Anton Jerman iz Jenny Lind, Ark., v Vače; Josip Fabjančič in Fran Grgovič iz Lasalle, Ill., v Novo mesto; Josip Pavlič iz McKinley, Minn., v Belo cerkev; Ivan Madišar iz McKinley, Minn., v Kranj; Tom. Poznič iz Black Diamond, Wash., v Šmartno; Alojzij Meden iz Rock Springs, Wyo., v Bezovljak; Ivan Jenko iz Rock Springs, Wyo., v Škofjo Loko; Val. Luznar iz Rock Springs, Wyo., v Lucine; Marko Režek in Mat. Slobodnik iz Johnstown, Pa., v Radovico; Josip Stemberger iz Kane, Pa., v Bistrico; Ivan Hribar iz Pueblo, Colo., v Želimlje; Anton Zupančič iz Pueblo, Colo., Kompolje; Peter Ilič iz Pueblo, Colo., v Reko; Marko Plut iz Detroit, Mich., v Ljubljano; Fr. Muren iz Indianapolis, Ind., v Čermošnice; Anton Kovačič iz Dunlo, Pa., v Zamet; Josip Jenko iz Mingo, Ohio, v Zarečje; Ivan olobič iz Greensburg, Pa., v Ljubljano; Anton Vehar iz Pittsburg, Pa., v Podgoro; Anton Tavželj iz Windber, Pa., v Dolenjo vas; Ignac Meglič, Fran Kostelic in Ivan Borštnar iz Massillon, Ohio, v Ljubljano; Josip Može iz Davis, W. Va., v Ljubljano; Fran Urbanček iz Johnstown, Pa., v Kranj; Fran Gliha iz Helena, Mont., v Št. Vid; Marija Siegmund z otroci iz Rittman, Ohio, v Lož; Dane Milevšnjič iz Salt Lake City, Utah, v Reko; Ivan Kordič iz Denver, Colo., v Travnik; Angela Svete z otroci iz Salt Lake City, Utah, v Lipovico; Anton Ponikvar, Alojzij Petrič, Ivan Lipovec, Jurij Poje, Fran Bole, Fran Jančar, Pavel Malnar, Ivan Cepolnik, Rud. Mavec, Ivan Glavan, Jak. Soles in družina Rožane iz Cleveland, Ohio, v Ljubljano; Ferd. Zdelar, Mijo Darič, Jos. Polakovič, Tomo Jučič in Marko Zdelar iz W. Va., v Zagreb; Josip Gerlj in Anton Juričič iz Thomas, W. Va., v Ljubljano; Josip Hribar iz Ridgeway, Pa., v Mirno; M. Valenčič, Jos. Žužek, Fran Šajn in Lud. Šajn iz Pittsburg, Pa., v Jurščе; Peter Stare iz Ashtola, Pa., v Domžale; Ivan Sadar iz Pitts burg, Pa., v Ljubljano.

Vsi ti potniki so kupili vožnje listke pri tvrdki Frank Sakser Company, 109 Greenwich St., New York.

Kje je moj brat IVAN TOMAZIN? Doma je iz Gorenjega Logača na Kranjskem. Slišal sem, da se nahaja nekje v Canadi. Za njegov naslov bi rad zvedel njegov brat: Frank Tomazin, P. O. Box 438, Jenny Lind. Ark. (24-2—3-3)

Kje je IVAN OGULIN? Doma je iz Osojnika, župnije Semič, Kranjsko. Pred tremi meseci nahajal se je Butte, Mont. Za njegov naslov želi zvedeti njegova sestra: Mary Ogulin, P. O. Box 134, Ely, Minn. (20-22—2)

HIŠA NA PRODAJ.

Hiša, obstoječa iz 4. sob, poleg te pa še eno poslopje, prirejeno za saloon, nad kterim ste dve sobi, se takoj proda. Natančneje se poizve pri
Frank Krall,
(24-25—2) Allegany, Md.

SLUŽBO DOBI.

Mlada Slovenka in pripravna za delo v saloonu, dobi takoj službo. Plača $20.00 na mesec in tudi več. Podrobnosti se izvedo pri:

Frank Sadar,
405 W. Elm St., Leadville, Colo.
(24-26—2)

Rojaki, naročajte se na "Glas Naroda", največji in najcenejši dnevnik.

Slovensko katoliško podp. društvo svete Barbare

ST. BARBARA 1901

za Zjedinjene države Severne Amerike.

Sedež: Forest City, Pa.

Inkorporirano dne 31. januarja 1902 v državi Pennsylvanija.

ODBORNIKI:

Predsednik: ALOJZIJ ZAVERL, P. O. Box 374, Forest City, Pa.
Podpredsednik: MARTIN OBERŽAN, Box 51, West Mineral, Kans.
I. tajnik: IVAN TELBAN, Box 607, Forest City, Pa.
II. tajnik: ANTON OŠTIR, 1143 E. 60th St., Cleveland, Ohio.
Blagajnik: MARTIN MUHIČ, P. O. Box 537, Forest City, Pa.

NADZORNIKI:

MARTIN GERČMAN, predsednik nadzornega odbora, Forest City, Pa
KAROL ZALAR, I. nadzornik, P. O. Box 547, Forest City, Pa.
FRAN KNAFELJC, II. nadzornik, 909 Braddock Avenue, Braddock, Pa.
FRAN ŠUNK, III. nadzornik, 50 Mill St., Luzerne, Pa.

POROTNI IN PRIZIVNI ODBOR:

PAVEL OBREGAR, predsednik porotnega odbora, Weir, Kan.
JOSIP PETERNEL, I. porotnik, P. O. Box 95, Willock, Pa.
IVAN TORNIČ, II. porotnik, P. O. Box 622, Forest City, Pa.

Dopisi naj se pošiljajo I. tajniku: Ivan Telban, P. O. Box 607, Forest City, Pa.

Društveno glasilo je "GLAS NARODA".

ASESMENT,

kteri je za plačati dne 1. marca, 1908.

I. razred, možki oddelek: vsak član plača po 75c.
II. razred, ženski oddelek: vsaka članica plača po 20c.
III. razred, otročji oddelek: vsak plača po 10c.

NAZNANILO UMRLIH ČLANOV.

Fran Dolinšek umrl pri postaji št. 24 v Soprisu, Colo., dne 13. dec. 1907. Vzrok smrti: Typhoid.

Ivan Štrukelj umrl pri postaji št. 28 v South Lorainu, Ohio, 31. dec. 1907. Vzrok smrti: Alkoholizem.

PRISTOPILI.

K postaji št. 1 v Forest City, Pa., Ivan Gosar star 40 let.
K postaji št. 2 v Jenny Lind, Ark., Ivan Močivnik 43 let.
K postaji št. 6 v Clevelandu, O., Anton Brus 24 let.
K postaji št. 7 v La Salle, Ill., Anton Kašca 25 let, Fran Bah 44 let, Ivan Spostar 18 let.
K postaji št. 9 v Weir City, Kansas, Anton Setnikar 43 let.
K postaji št. 10 v Coketonu, W. Va., Ivan Petek 22 let, Fran Tomšič 22 let, Andrej Laharnar 34 let.
K postaji št. 13 v East Mineralu, Kansas, Peter Jenčič 31 let, Egidij Pušnik 30 let.
K postaji št. 15 v Huntingtonu, Ark., Josip Ogrady 17 let, Josip Zorko zopet pristopil.
K postaji št. 14 v Bloctonu, Ala., Ivan Butha 36 let.
K postaji št. 18 v Flemingu, Kansas, Anton Potočan 32 let.

IVAN TELBAN, glavni tajnik.

POZOR ROJAKI!

Kdor kaj meni dolguje, ga opominjam, da brez mojega dovoljenja ne sme ničesar od mene posojenega vrniti moji dosedanji nespametno brodeči ženi Frančiški Brinar. Ta opomin je izjavljen posebno rojakom v Mineralu, Kansas in v okolici.

Dne 17. febr. 1908.

Filip Brinar,
East Mineral, Kansas.
(24-27—2)

NAZNANILO IN PRIPOROČILO

MR. IVAN PAJK,

P. O. Box 126, Conemaugh, Pa., je z nami v zvezi, vsled česar ga vsem cenj. rojakom iz Conemaugh, Pa., in okolice toplo priporočamo.

Dotičnik ima tudi v zalogi raznovrstne slovenske knjige po izvirnih cenah.

FRANK SAKSER CO.
("Glas Naroda.")

NAZNANILO.

Rojakom v Pittsburgu, Pa., in okolici naznanjamo, da je za tamošnji okraj naš jedini pooblaščeni zastopnik za vse posle

Mr. JAKOB ZABUKOVEC,

4824 Blackberry Alley, Pittsburg, Pa.,

kteri je sedaj zopet nekoliko okreval in bode vsako soboto od 4. ure popoludne do 8. ure zvečer za nas posloval. Rojakom ga tople priporočame

Frank Sakser Company.

Rojaki, naročajte se na "Glas Naroda", največji in najcenejši dnevnik.

NARAVNA
KALIFORNIJSKA VINA
NA PRODAJ.

Dobro črno vino po 50 do 60 ct. galon s posodo vred.
Dobro belo vino od 60 do 70 ct. galon s posodo vred.
Izvrstna tropavica od $2.50 do $3 galon s posodo vred.
Manj nego 10 galon naj nihče ne naroča, ker manje količine ne morem razpošiljati. Zajedno z naročilom naj gg. naročniki dopošljejo denar, oziroma Money Order.
Spoštovanjem
Nik. Radovich,
894 Vermont St., San Francisco, Cal.

ROJAKOM NA ZNANJE.

Iz Slovenskega smo dobili še nekoliko Pratik, s kterimi poslužimo lahko onim rojakom, kteri jih dosedaj še niso naročili.

NA VSE BOLNE Slovence v Ameriki!
ZASTONJ!!!

Zastonj! Zastonj!

Predno se Vi kje do kakega zdravnika ali zdravilnega zavoda obrnete, pišite na nas in nam povejte, na kateri bolezni trpite. Mi Vam pošljemo praktično ilustrovano knjigo, kjer je Vaša bolezen opisana, katera se imenuje

"Spoznajmo se"

Ravno tako dopošljemo vsakemu, kateri na tajni bolezni trpi, našo veliko knjigo

"Venus in Njegovi Grehi"
ZASTONJ.

Te knjige se dopošljejo samo tistim, ki na tajni bolezni trpijo zdravi ljudje iste ne dobijo.

Pri nas uživate popolnoma vednostno in vsekakor pošteno postrežbo.

Mi nismo Zdravilni zavod, ampak na nas obrnjene osebe so zdravljene z po celi Europi najboljše znanimi

"Zdravilnimi Sredstvi OROSI"

Vsaka bolezen je od
TREH SLOVEČIH ZDRAVNIKOV

preiskana tako, da ste lahko zagotovljeni, da je diagnoza prava. Eden sam zdravnik se lahko moti, ampak trije zdravniki nikakor ne morejo zgrešiti.

Pišite se danes na nas v Vašem maternem jeziku in pošiljajte pisma na

AKADEMIČNO ZDRAVNIŠKO DRUŠTVO
Dr. ROOF,
specijalist za spolne bolezni.
Dr. KNIGHT,
specijalist za notranje bolezni.
Dr. SPILLINGER,
specijalist za diagnostiko.

America Europe Co.
(OROSI)
2128 Broadway
NEW YORK.

Jugoslovanska Katol. Jednota.

Inkorporirana dne 24. januarja 1901 v državi Minnesota.

Sedež v ELY, MINNESOTA.

URADNIKI:

Predsednik: Fran Medoš, 9478 Ewing Avenue, So. Chicago, Ill.
Podpredsednik: Jakob Zabukovec, 4824 Blackberry Street, Pittsburg, Pa.
Glavni tajnik: Jurij L. Brožič, Box 424, Ely, Minn.
Pomožni tajnik: Maks Kržišnik, L. Box 383, Rock Springs, Wyo.
Blagajnik: Ivan Govže, Box 105, Ely, Minn.

NADZORNIKI:

Ivan Germ, predsednik nadzornega odbora, Box 57, Braddock, Pa.
Alojzij Virant, II. nadzornik, Cor. 10th Avenue & Globe Street, S. Lorain, Ohio.
Ivan Primožič, III. nadzornik, Box 641, Eveleth, Minn.

POROTNI ODBOR:

Mihael Klobučar, predsednik porotnega odbora, 115, 7th Sttreet, Calumet, Mich.
Ivan Keržišnik, II. nadzornik, Box 138, Burdine, Pa.
Janez N. Gosar, III. porotnik, 719 High Street, W. Hoboken, N. J.
Vrhovni zdravnik: Dr. Martin J. Ivec, 711 North Chicago Street, Joliet, Ill.

Krajevna društva naj blagovolijo pošiljati vse dopise, premembe udov in druge listine na glavnega tajnika: GEORGE L. BROZICH, Box 424, Ely, Minn., po svojem tajniku in nobenem drugem.

Denarne pošiljatve naj pošiljajo krajevna društva na blagajnika: JOHN GOUŽE, P. O. Box 105, Ely, Minn., po svojem zastopniku in nobenem drugem. Zastopniki krajevnih društev naj pošljejo duplikat vsake pošiljatve tudi na glavnega tajnika Jednote.

Vse pritožbe od strani krajevnih društev Jednote ali posameznikov naj se pošiljajo na predsednika porotnega odbora: MICHAEL KLOBUČAR, 115 7th St., Calumet, Mich. Pridejani morajo biti natančni podatki vsake pritožbe.

Društveno glasilo je "GLAS NARODA".

Drobnosti.

KRANJSKE NOVICE.

Kazenske obravnave pred deželnim sodiščem v Ljubljani. Napačnega se je lotil. Ključavničarski pomočnik Milan Prepeluh je pred Štirnovo gostilno v Spod. Šiški razgrajal. Na opomin Franceta Sevška, naj bo miren, ga je Prepeluh z zaprtim nožem udaril ob desno oko in na nos, in koj nato še z odprtim nožem v levi bok. Obdolženec priznava dejanje z zagovorom, da je smatral Sevška za enega nasprotnih fantov. Po pričah se je dognalo, da je bil Prepeluh ob času dejanja pijan, zato je bil obsojen le na tri tedne ječe.

Neroden zagovor. Delavka Marija Brišnik iz Št. Pavla je izmaknila Mariji Jereb v Udmatu na Predovičevem selu novo krilo in bluzo v vrednosti 36 K. Brišnik se zagovarja, da se je isti dan stepla z Marijo Jereb, ter ji je ta tekom tepeža njeno obleko raztrgala, zato ji je vzela obleko kot odškodnino. Vse to pa je bilo od konca do kraja zlagano. Obdoločenka se je enakega zagovora poslu-ževala radi neke tatvine pri c. kr. okrajnem sodišču v Celju, a v Ljubljani se ji je ta manever ponesrečil. Obsojena je bila na šest tednov težke ječe.

Mlada prefriganka. Marija Gaberc, 15 let stara služkinja pri tovarnarju za čevlje Jožefu Klofutarju v Tržiču, je temu izmaknila raznega blaga za 11 K 36 h. Pod pretvezo, da jo pošlje njena gospodinja, izvabila je v Auerjevi trgovini v Tržiču svilnat naglavnik in nekaj čokolade. Obdolženka je vse odkrito priznala. Obsojena je bila na tri tedne ječe.

Zaradi hudodelstva oskrumbe, učinjenega na neki osem let stari deklici, je bil obsojen Jožef Tolkar, železniški čuvaj iz Puštala, na dva meseca težke ječe.

Umrla je v Starem trgu pri Ložu učiteljica Ivana Perušek.

Znani industrijec Peter Majdič v Zgorn. Jaršah je umrl po daljši bolezni. Pokojnik si je z jekleno vztrajnostjo in neumorno delavnostjo pridobil lepo premoženje, svoji tvrdki pa izreden ugled ne samo doma na Slovenskem, nego tudi med tujci.

PRIMORSKE NOVICE.

Tujci v Opatiji. Od 1. septembra 1907 do 15. januarja 1908 je prišlo v Opatijo 8280 tujcev. Od 9. do 15. januarja je na novo došlo 270 oseb. Dne 15. januarja 1908 je bilo navzočih 1313 oseb.

Ker ga je bil pretepel. Na zahtevo 24letnega Ivana P., ki stanuje v ulici Antonio Canova v Trstu, je bil aretovan 20letni kočijaž Anton F., stanujoči v ulici Bergamasco. Anton F. je namreč Ivana P. v ulici del Salice prav pošteno naklestil, vsled česar ga je dal Ivan P. aretovati.

Pobegnila je z otrokom. 27letni Kajetan Bozzi, stanujoči v ulici del Pozzo bancо št. 6 v Trstu, je prijavil na policiji, da je njegova 18letna žena Marija pobegnila od njega že dne 18. januarja. Vzela da je pa seboj tudi dveletnega sinčka Antona. Dejal je, da je čakal do sedaj, vedno nadejajoč se, da pride žena z otrokom; ker je pa le ni, je prosil na policiji, da bi skušali kaj poizvedeti, kam da je šla.

Nezanesljiv tovariš. V krčmi, ki je v hiši št. 22 v ulici sv. Lazarja v Trstu, sta služila skupaj dva natakarja, 24letni Štefan Depiera in pa 26letni Friderik Barbariol. Nedavno je pa ta poslednji dal Štefana aretovati, ker mu je iz nekega predala v krčmi ukradel 23 kron denarja.

Ogenj. V Trstu je gorelo v stanovanju Marije Blažek. Ogenj je napravil za 3000 K škode.

Umor in samomor. Na Reki je uradnik ogrsko-hrvatske parobrodne družbe Josip Kodak, ki je obenem hišnik, odpovedal stanovanje nekemu Brosniču, ker ni redno plačeval. Brosnič je pričakoval Kodaka in ga iz zasede ustrelil. Nato se je sam ustrelil.

HRVATSKA NOVICE.

Ljudskih šol je v Dalmaciji 428 s 685 razredi; od 57,625 otrok, obvezanih pohajati šolo, jih je lansko leto obiskalo 53,000. Učiteljev je bilo 413, učiteljic 310.

BALKANSKE NOVICE.

Srbski kralj ne odpotuje v inozemstvo. "Wiener Allg. Ztg." poroča iz najboljšega vira, da srbski kralj Peter ne namerava odpotovati v inozemstvo, kakor so to v zadnjem času poročali različni listi.

Macedonski odbori na Ogrskem? Belgrajska "Domovina" javlja, da je v Belemgradu odkrila bolgarsko-macedonski tajni odbor. Podružnica tega odbora se nahaja baje v dveh madjarskih mestih, v Temešvaru in v Subotici. V tem poslednjem mestu je tudi blagajna tajnega odbora. V to blagajno se vlagajo baje novci, ki jih odborniki izsiljujejo od Bolgarov in Srbov.

Srbski list v Carigradu. Nedavno je pričel v Carigradu zopet izhajati srbski list pod imenom "Carigradski Glasbenik".

Šolstvo v Rumunski in Bolgarski. Nedavno so imeli učitelji shod v Krajovi, na kterem so podali točno sliko današnjega stanja ljudskih šol na Rumunskem. V Rumunski je vsako leto okoli 800,000 otrok obvezanih pohajati šolo. Od teh jih hodi v šolo samo četrtina, to je 200,000, a šolo završuje jih samo 18,000. Te številke kažejo jasno, v kako žalostnem stanju se nahaja ljudsko šolstvo v Rumunski. Potrebno je okolu 11,000 učiteljev, a sedaj jih je samo 5000. — Štatistika za Bolgarsko dokazuje, da ima Bolgarska okolu štiri milijone prebivalcev in 4250 šol ter 7000 učiteljev in učiteljic.

150,000 za 20 frankov. Ravnateljstvo narodnega muzeja v Belgradu je izplačalo nedavno odvetniku dr. Jovanu Ostroviču za cekin, ki je imel denarno vrednost 20 frankov, celih 150,000 frankov. Cekin je bil kovan l. 1806 v spomin, da je Napoleon zasedel prestol. Kovanih je bilo le deset takih cekinov, zato je naravno, da so hitro zginili iz prometa. Rodbina dr. Ostroviča je skrbno čuvala cekin, ki ga je podaril Ostrovičevemu dedu general Marmont.

Delavni program rumunske vlade. Ministerski predsednik Sturdza je predložil konferenci strank večine svoj delavni program za tekoče leto. V programu se nahaja ustanovitev gospodarske blagajne, prepoved gospodarskih trustov, odškodnina kmetom in posestnikom, ki so trpeli povodom zadnjih agrarnih nemirov, osnovanje gospodarskih zadrug, organizacija orožništva in več šolskih načrtov.

RAZNOTEROSTI.

Poljski glas o protipoljski politiki na Pruskem. V dunajsko "Information" pišejo od poljske strani: Vsprejetje zakona o razlastitvi v pruski poslanski zbornici je tudi nas avstrijske Poljake napolnilo z ogorčenjem. In to ne le iz narodnih razlogov, ampak tudi iz vzrokov socijalne pravičnosti. S tem je jednostavno cela vrsta nemoralničnih načel prenešena v politično prakso. Moč gre pred pravico, namen posvečuje sredstva, v splošno blaginjo se sme kršiti tudi privatna pravica! Z novo pravico se bo moralo prusko geslo Suum cuique spopolniti z besedo Suum quique roquit! — Kdor se veseli tega dejstva, je s polno pravico — socijalna demokracija. V Prusiji se postopa proti Poljakom po socijalno-demokratičnem načelu: "Lastnina je tatvina!" in v interesu politike se razlastuje posedujoče. Zato pa ne bodo smeli od pruske strani zamerjati svojedobno socijalni demokraciji, ako bo posnemala ta izgled na pr. proti veleposestvu junkerjev. Najostrejša obsodba Prusije pa je v okolnosti, da večina nemškega državnega zbora zavzemlje stališče nasprotno zakonu o razlastitvi. Karakteristično je, da pruski parlament privilegijev sklepa razlastitev — ljudski demokratični nemški parlament splošne volilne pravice pa jo zameče. Nemški narod je proti njej! Kaj tacega se mora maščevati!

Za madjarsko šolsko ladijo. Kapošvarski mestni zastop je pričel akcijo za pobiranje prinosov za gradnjo madjarske šolske ladije za Jadransko morje. Vsi madjarski municipiji se pridružijo tej akciji.

Pod "pantofljem". Na Dunaju se je nedavno vršila porotna razprava, ki je trajala pozno v noč. Ko se je končno končala, je eden izmed porotnikov prosil odvetnika, naj mu izda potrdilo, da je razprava trajala do 4. ure v jutro, da dokaže svoji ženi, kje je prebil noč, sicer bi mu ne verjela. Ob splošni veselosti se je želji ugodilo.

Majhna razlika. Neki rudar v Mansfeldu je zelo podoben pokojnemu knezu Bismarcku ter je na to podobnost tudi zelo ponosen. Neki večer se je v gostilni v krogu svojih tovarišev ponašal s to podobnostjo, češ, da ima popolnoma isto postavo, isto velikost, ravno take brke, tak obraz, le lažji je za dva funta kakor je bil Bismarck. Neki tovariš ga je kratko zavrnil: "Ta dva funta pa ti manjkata na možganih."

V liker ali usnje bi se rad priženil. V "Prager Tagblattu" je bilo čitati nedavno sledeče komično, a popolnoma resno mišljeno anonco: "Iščem za svojega prav prijetnega, za trgovino izbornega brata (Izraelita) pripravno nevesto. Brat je 30 let star, velik, sedaj potnik neke tovarne za liker; ima 4000 K prihranjenega denarja ter bi se najraje priženil v liker ali v usnje."

Koliko je vseh Madjarov. Ako je verjeti madjarskemu štatističnemu uradu, je vseh Madjarov na Ogrskem in Hrvatskem 9,437,000. Leta 1880, ko še madjarski šovinizem ni bil tako velik, so našteli 6,445,487 Madjarov. Znano je, da Madjarke niso posebno rodovitne ter se je madjarsko časopisje že opetovano pritoževalo, da so Madjari za svoj naraščaj malomarnejši kakor Francozi, ker se je pri njih zelo razširil sistem enega otroka, kar imenujejo v svojem jeziku "egyke". Število Madjarov povečujejo drugi narodi in mešovite ženitbe, a zadnji dve destletji pomnožujejo število Madjarov najbolj Židi, ki jih je danes okoli dva milijona na Ogrskem. Zato ni mogoče, da bi se bilo število Madjarov pomnožilo od šest na devet milijonov, temuč jih je sedem ali največ osem milijonov.

Tragedija dveh sester. V Berolinu sta se hoteli nedavno obesiti sestri Ana in Marija Eicke, a so ju še pravočasno rešili. Poprej sta bili šivilji ter sta prihajali v hiše najboljših rodbin. Pri tej priliki sta kradli vse, kar sta mogli odnesti. Ko sta si na ta način nabrali nekaj premoženja, sta se omožili s podčastnikoma. Sedaj so prišle tatvine na dan, in moža sta ju takoj ostavila. Vsled žalosti sta se hoteli obesiti, a so ju rešili ter prideta pred sodišče.

Pomanjkanje gotovega denarja je zlasti v Nemčiji jako občutno, dočim se v Avstriji toliko ne občuti, kar je deloma pripisati okolnosti, da nemška poštna hranilnica nima čekovnega in clearinskega prometa. Pomanjkanje denarja je v Nemčiji doseglo skoro neznosen obseg. Za menice prve vrste se plačuje 7½% diskonta, za menice manje vrednosti 8, 9 in 10%. Nadejati se je, da to zlo skoro poneha, kar spričuje okolnost, da so angleška, francoska, avstrijska in druge banke že znižale diskont.

Protidinastična Barcelona. Iz Madrida poročajo: Po vsej Španski so slovesno praznovali kraljev god. Le občinski svèt v Barceloni ni hotel prirediti nikakih slovesnosti, niti razobesiti zastave. Minister za notranje stvari je radi tega brzojavno posredoval, ali mestno zastopstvo je odgovorilo, da si ne da od vlade zapovedati lojalne parade. Monarhična stranka je radi tega odgovora silno ogorčena.

VABILO NA NAROČBO

MOHORJEVIH KNJIG

Do 1. marca sprejemamo naročbo knjig družbe sv. Mohorja za l. 1909. Udnina s poštnino vred znaša $1.00.

Naročniki prejmejo knjige svoječasno po pošti registrovano. Družba izda za l. 1909 sledeče knjige:

1. Zgodbe sv. pisma, 15. zv.
2. Presv. Srce Jezusovo, molitvenik.
3. Simon Gregorčič.
4. Umni čebelar.
5. Slovenske večernice, 61. zv.
6. Koledar za leto 1909.

Mi naročimo običajno več knjig, toda imena poznejših naročnikov ne bodo v družebenem koledarju tiskana. Najhitreje dobe knjige oni, kteri jih pri nas naroče.

UPRAVNIŠTVO 'GLAS NARODA',
109 Greenwich St., New York, N. Y.
PODRUŽNICA:
6104 St. Clair Avenue, N. E.,
Cleveland, Ohio.

VABILO.

Novo narodno društvo "Triglav" priredi prvo

VELIKO VESELICO

dne 29. februarja t. l.

v dvorani društva sv. Alojzija št. 36 v Conemaugh, Pa.

Tem potom vabimo vse rojake in rojakinje kakor tudi vsa cenj. društva v Johnstownu in okolici ter slovensko delavsko pevsko društvo "Bled", da nas blagovolijo v obilem številu posetiti.

Za svežo pijačo in dobri prigrizek skrbel bode ODBOR.

(20 & 24 — 2)

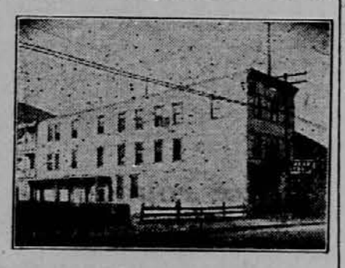

Tukaj živečim bratom Slovencem in Hrvatom, kakor potujočim rojakom, priporočam svojo moderno gostilno, pod imenom "Narodni Hotel," na 709 Broad St., eden največjih hotelov v mestu.

Na čepu imam vedno sveže pivo, najbolje vrste whiskey, kakor naravnega doma napravljenega vina in dobre smodke.

Na razpolago imam čez 25 urejenih sob za prenočitev. — Vzamem tudi rojake na stanovanje. — Evropejska kuhinja!

Za obilen poset se priporočam udani

Božo Gojsovič, Johnstown, Pa.

Rojaki Slovenci!

NAROČAJTE IN ČITAJTE NOVO OBŠIRNO KNJIGO.

Novih, 50.000 iztisov.

se zastouj razdeli med Slovence.

"ZDRAVJE"

Katero je izdal prvi, najstarejši in najzanesljivejši zdravniški zavod.

The

COLLINS N. Y. MEDICAL INSTITUTE

Ta knjiga je **najzanesljivejši svetovalec** za moža in ženo, za deklico, in mladeniča! Iz nje bodete razvideli, da je zdravnik **COLLINS N. Y. MEDICAL INSITUTA** edini, kateremu je natanko znana sestava človeškega telesa radi tega zomore najuspešneje in v najkrajšem času ozdraviti vsako bolezen, bodisi akutna ali zastarela (kronična). Dokaz temu so mnogobrojna zahvalna pisma in slike katera lahko čitate v časopisih.

Knjiga je napisana v slovenskem jeziku na jako razumljiv način ter obsega preko 160 strani z mnogimi slikami. Dobi jo vsaki **Zastonj, ako pismu priloži nekoliko znamk za poštnino.**

Ko prečitate to knjigo, Vam bode lahko uganiti, kam se Vam je v slučaju u bolezni ako hočete v kratkem zadobiti preljubo zdravje, sedaj ko razni novo ustanovljeni zdravniški zavodi in kompanije rojake na vse mogoče načine vobijo in se hvalijo. samo, da izvabijo iz njih težko prisluženi denar.

Zatoraj rojaki, ako ste bolni ter Vam je treba zdravniške pomoči, pišite po to knjigo ali takoj natanko opišite svojo bolezen ter vsa pisma naslavljajte na ta naslov:

THE

COLLINS Y. N. MEDICAL INSTITUTE

140 West 34. Str. NEW YORK, N. Y.

VSI BOLNIKI SE ZAMOREJO OZDRAVITI

Ako se obrnejo na veliki in po celem svetu slavni

UNIVERSAL MEDICAL INSTITUTE

od Dr. V. SBORDONE-a, kateri je ustanovljen tu v New Yorku, da bode v pomoč vsim slovencom v Ameriki, ter da jim priteče na pomoč in da jih ozdravi od boleznih, katere drugi mali zdravniki v tukajšnjih krajih nemorejo popolnoma azdraviti.

"Bratje Slovenci"

Ni Vam treba nadalje bolevati, ker ake trpite na kaki kronični ali drugi bolezni, naj si bode kakoršnega značaja da hoče, obrnite se takoj pismeno na Dr. V. SBORDONE-a, kateri je veliko let bil v bolnišnicah delujoč in kakor tudi v naj višjih šolah ter preučeval posebno take bolezni kateri drugi zdravniki niso mogli ozdraviti in sedaj se pa nastavil tu v New Yorku da tudi tistim Slovencem tu v Ameriki pomaga do popolnega zdravja, kateri ga do sedaj niso mogli si pridobiti od strani drugih tukajšnjih zdravnikov.

TAJNE MOŽKE IN ŽENSKE BOLEZNI.

Zdravi s naj večjo gotovostjo in popolnoma, ter s naj modernijim načinom in naj bolji zdravili Dr. V. SBORDONE-a in zato se obnite s zaupanjem in otprto na njega in on Vam bode v vsakem oziru naj bolje svetoval, kako da se bodete hitro in popolnoma ozdravili.

Na stotine zahvalnic so nam na razpolago Vsaki dan.

Mi želimo da vsi ljudje predno se obrnejo na Dr. V. SBORDONE-a pišejo na sledeče naslove naših rojakov, kateri so se zadnje dni pri nas ozdravili in katere drugi zdravniki nikakor niso mogli ozdraviti.

ANTON HREBINEC, P. O. Rockvale, Colo. Ozdravljen v osmih dnevih od raznih bolezni po celem telesu.

IVAN PAVIĆIĆ, Meclans Camp No. 2, North Bend, Wash. Popolnoma ozdravljen v osmih dnevih od kronične bolezni v želodcu

M. PETKOVIĆ, Box 21, Pryor, Colo. ozdravljen v petnajstih dnevih od kroničnega katara v nosu.

M. STOJČIĆ, 3112 La Salle Street, St. Louis, Mo., ozdravljen v dvajsetih dnevih od več letne božjasti in bolevanju v križu.

MILAN PREBILIĆ, 4924 Orchard Stseet, Smelter, Tacoma, Was. ozdravljen v petnajstih dnevih od kronične in nevarne bolezni.

"ZATO BRATJE SLOVENCI"

Ako ste bolni ali ako Vam je treba kake zdravniške pomoči predno da se obrnete na kakega drugega zdravnika pišite na

Veliki in povsod slavni Universal Medical Institute,

da se Vam pošlje knjiga v kateri so vse bolezni opisane, kakor tudi tajne možke in ženske bolezni. Ta kjiga je jako obširna in bodete lahko Vašo bolezen sami sprevideli in ravno zato ima ta knjiga tudi jako veliko vrednost za vsako družino kokor tudi samca in nikdo nesme zgubiti te priložnost da piše po to koristno knjigo.

Pišite brez kakega prikrivanja v Vašem materinem jeziku in pismo pošlite na:

Dr. V. SBORDONE'S Universal Medical Institute

30 WEST 29th STREET, (near Broadway) NEW YORK, N. Y.

Uradne ure so od 10 do 12 dopoludne in od 3 do 6 popoludne. V torek in soboto pa tudi na večer od 7 do 8 ure. V nedeljo samo od 10 do 1 popoludne.

NA PRODAJ.

Radi odpotovanja v drugi kraj je na prodaj lepo urejena

TRGOVINA "GROCERY"

v mestu, kjer je čez 2000 Slovencev in Hrvatov. Lepa priložnost za Slovenca ali Hrvata, kterega veseli trgovina. Na zahtevo kupca ostane sedanji lastnik jeden ali dva meseca v trgovini, da se on lahko privadi.

Več pove

Upravništvo "Glasa Naroda".

(18-25—2)

Rojaki, naročajte se na "Glas Naroda", največji in najcenejši dnevnik

LEPA PRILIKA

za Slovenca, kteri želi prevzeti fino urejeno

KROJAŠKO DELAVNICO.

Odda se radi smrti do 1. marca prav po nizki ceni in je edina slovenska krojaška obrt med tisoč Slovencev.

Več pove

Upravništvo "Glasa Naroda".

(4x, 15, 17, 20, 24 feb)

VALVAZOR

v usnje vezan, skoraj nov, je na prodaj. Več pove

Upravništvo "Glasa Naroda".

AVSTRO-AMERIKANSKA ČRTA

(preje bratje Cosulich.)

Najpripravnejša in najcenejša parobrodna črta za Slovence in Hrvate.

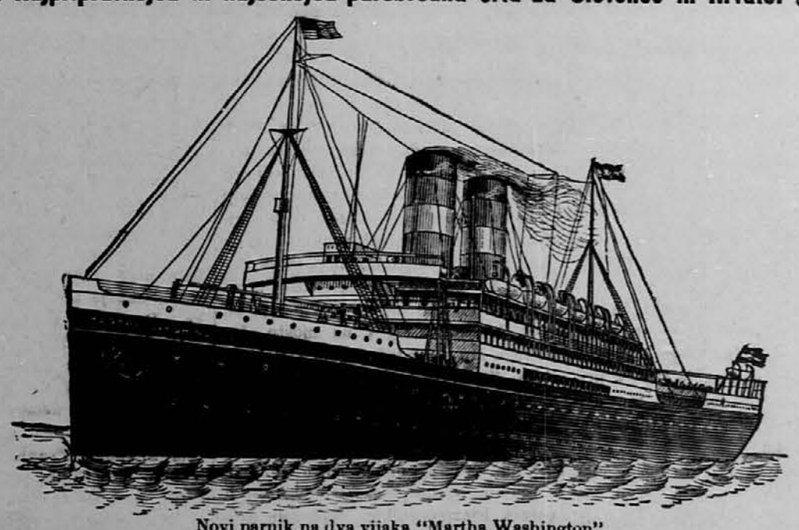

Novi parnik na dva vijaka "Martha Washington".

REGULARNA VOŽNJA MED NEW YORKOM, TRSTOM IN REKO.

Vsi spodaj navedeni novi parobrodi na dva vijaka imajo brezžični brzojav:

ALICE, LAURA, MARTHA WASHINGTON, ARGENTINA.

V mesecih maju in juniju se bodeta zgoraj navedenemu brodovju pridružila še dva druga nova potniška parnika.

Cene vožnih listkov iz NEW YORKA za III. razred so do:

TRSTA	$28.—
LJUBLJANE	$28.60
REKE	$28.—
ZAGREBA	$29.20
KARLOVCA	$29.25
II. RAZRED do	
TRSTA ali REKE	$38.—

Parobrod "ALICE" odpluje 25. Februarja 1908.
Parobrod "EUGENIA" odpluje 12. Marca 1908.
Parobrod "LAURA" odpluje 25. Marca 1908.

Phelps Bros. & Co., Gen. Agents, 2 Washington Street, NEW YORK.

Rodbina Polaneških.

—o—

Roman, poljski spisal H. Sienkiewicz, poslovenil Podravski.

—o—

TRETJA KNJIGA.

—o—

(Nadaljevanje.)

In bilo ji je dobro. Mučila jo je samo ena moralna skrb. V duhu je trdno verjela, da bi gotovo zopet ozdravela, ko bi dospela v Lurd, toda ni hotela iti v Lurd, ker je bilo do tja predaleč od Litkiniga groba in ker je koprnela po smrti. Toda sama ni vedela, ali ima pravico zanemarjati to, kar bi ji bilo zmožno ohraniti življenje, zlasti ali sme ovirati božjo usmiljenost in božja čuda — in to jo je vznemirjalo.

Sedaj pa se je nasmehljala ob misli, da ugleda Marico, in bila je pripravljena na pot. Swirski bi imel priti ponjo ob petih, zakaj dasi ga je globoko genila afera Zawilowskega, je bil vendar lačen kakor volk. Dospevši v gostilno, sta sedela nekaj časa molče, naposled pa je dejal Polaneški:

"Hotel sem vas še naprositi nečesa, da obvestite tudi gospodično Heleno o vsem, kar se je zgodilo, in da ji naročite, naj ne pove ničesar o tem moji ženi."

"Dobro," reče Swirski, "pojdem še danes v Jasmin kakor na izprehod ter se poizkusim sniti z njo. Ako me ne sprejme, ji napišem na listek, da se stvar tiče Zawilowskega. Ako bo hotela priti semkaj, jo pospremim, ker se vsekakor vrnem še danes."

Čez trenutek pa vpraša:

"Ali vam ni povedal Osnowski, ali pojde gospodična Ratkowska z njima, ali še ostane v Pritulovu?"

"Ni povedal ničesar," odgovori Polaneški, "gospodična Ratkowska biva navadno pri starejši sorodnici, gospe Melniški. Ako odide, odide le zato, da bo gospa Osnowska imela tovarišico, ktere angelskemu značaju je začelo utripati srce, brž ko je zvedela, kaj se je bilo zgodilo."

"A tako!" reče Swirski.

"Da. Drugega vzroka ni. Gospodična Ratkowska biva pri Osnowskih samo zato, da bi se bil Kopowski navidezno potezal zanjo; ker pa si je Kopowski našel drugo, je njeno nadaljnje bivanje ondi brez pomena."

"Za Boga, to je nekaj neverjetnega!" reče Swirski, "torej so bile razen Osnowske vse zaljubljene v tega udeba."

Polaneški se ironično nasmeje in pokima; na ustnicah so mu obvisele besede: "Brez izjeme, brez izjeme..."

Toda Swirski je sedaj pričel s svojo kritiko o ženskah, ki jo je bil opustil doslej.

"Torej vidite!" je dejal. "Poznam Nemke, Francozinje in zlasti še Italijanke. Italijanke so sploh manj vzvišene, manj izobražene, pač pa imajo več temperamenta ter so odkritosrčnejše in preprostejše od drugih. Naj ne pojem teh makaronov, ako nisem videl toliko nepristnih navdihov in takšnega nesoglasja med prirodo, ki je površna, in med frazo, ki je visoka. Ko bi vedeli, kaj mi je ta gospodična Ratkowska govorila o Kopowskem! Ali vzemite le tu Lineto, tu 'Kolumenko', tu 'Nitečko', tu gospodično Castellijevo! Prava lilija, kaj ne? Kar prisegli bi: Mimosa! Umetnica — Sibila! Zlatolasi in črnooki ideal na dolgih nogah. Tu jo imate. Izkazala se je! Izbrala je ne človeka, nego vetrnjaka, ne moža, nego dondo.... Ko je prišlo k stvari, se je Sibila izpremenila v garderobarico. Pravim vam, da vse ženske koprne po novomodnih samopašnikih— strela naj jih udari!"

Swirski stisne ogromno pest ter hoče z njo udariti ob mizo, toda Polaneški ga pridrži in reče:

"Dovolite, toda tu se je zgodilo nekaj izjemnega."

Swirski jame nasprotovati in trditi, češ, da so vse take — in da je vsem ljubša krojaška nego Feidiovska mera; polagoma pa je iznova pridobil ravnotežjein dopustil ter priznal, da utegne biti gospodična Castellijeva izjema.

"Ali se spominjate, kaj sem vam dejal, ko ste me vprašali po Broniczevih?" je dejal. "Niti načela, niti značaja, duševni parveniji — a ničesar več! On je glupec — a njo poznate.... Bog me je obvaroval, zakaj ko bi bili pravočasno zapazili, da imam tam nekakšne glupe papirje, ki jih pogrešajo, bi mi gotovo ne bili delali draginje in mogel bi se bil lepo obleči! Pa bi se mi bilo godilo dobro. Kakor me vidite tukaj, odpotujem z Zawilowskim na tuje, ker imam že vsega dovolj."

Plačala sta in šla.... Na ulicah vpraša Swirski:

"Kaj storite sedaj?"

"Pojdem iskat Zawilowskega."

"Kje ga dobite?"

"Mislim, da v blaznici pri očetu, ako ne, pa ga počakam doma."

Toda prav v tem trenutku se je Zawilowski bližal gostilni. Swirski ga zapazi že od daleč.

"Tamle gre!" reče.

"Kje?"

"Na drugi strani ulic. Spoznal bi ga na miljo daleč po njegovi bradi. Ali mu poveste vse obenem? Tedaj odidem. Ne potrebujete prič."

"Dobro," reče Polaneški.

Ko ju Zawilowski ugleda, takisto pospeši korake in obstane pred njima v elegantni opravi in veselega lica.

"Očetu je bolje!" reče z nekoliko zasoplim glasom in jima poda roko, "imam čas in sedaj grem v Pritulov."

Ali Swirski mu krepko stisne roko ter molče odide. Mladi mož pogleda začuden za njim in reče:

"Kaj, ali je gospod Swirski razžaljen?"

Ko pogleda Polaneškega, šele zapazi, da ima tudi njegovo lice nekak resen, skoro strog izraz.

"Kaj pomeni to?" vpraša. "Kaj se je zgodilo?"

Polaneški ga prime za roko in reče z genljivim in iskrenim glasom:

"Dragi gospod Ignacij! Imel sem vas zmerom za redek talent, pa tudi za redek značaj. Imam vam naznaniti zelo slabe novice ter sem prepričan, da najdete v sebi dovolj moči ter se ne uklonite nesreči."

"Kaj se je zgodilo?" vpraša Zawilowski izpremenjenega lica.

Polaneški pomigne kočijažu in reče: —

"Sedite!.... Na most!" zakliče, obrnivši se h kočijažu. Nato potegne pismo Osnowskega iz žepa ter ga odda Zawilowskemu.

Mladenič urno raztrga ovitek in jame čitati. Polaneški ga objame z veliko nežnostjo, ne spuščajoč pogleda z njegovega lica, na kterem se je, ko je čital, zrcalila groza in nezaupanje do tega, kar je čital, klavrnost in zlasti neizmeren strah. Lice mu je obledelo kakor platno, toda bilo je videti, da pač čuti nesrečo, da je pa še ne pojmi in ne umeje dodobra, zakaj pogledal je Polaneškega kakor brez duše ter zajecal s tihim glasom:

"Kako?.... Kako je mogla storiti kaj takega?"

Nato sname klobuk in si jame česati lase.

Polaneški reče:

"Ne vem, kaj vam je pisal Osnowski, toda to je res!.... To se ne da izpremeniti. Imejte moč in recite si, da se je to zgodilo in da se ne da popraviti. Bilo vas je škoda zanjo, zakaj večjo ceno imate nego vse to. So ljudje, ki vas res cenijo in ljubijo. Vem, da je to neizrečna nesreča, toda rodni brat ne bi imel več sočutja z vami, nego ga imam jaz. Toda zgodilo se je!.... Dragi moj gospod Ignacij! Odšli so Bog ve kam, Osnowski prav tako. V Pritulovu ni nikogar. Umejem, kaj se mora goditi v vas, toda pred seboj imate boljšo prihodnost nego z gospodično Castellijevo. Bog vas je odločil za kaj boljšega in gotovo vam je dal večjo moč nego drugim. Vi ste sol zemlje. Imate izjemne dolžnosti: do sebe in do ljudi.... Vem, da je težko zamahniti takoj z roko preko tega, kar je človek ljubil in ne želim tega od vas, toda ne smete se takoj udajati obupu. Moj dragi, ubogi gospod!"

Polaneški je govoril še dolgo, govoril navdušeno, zakaj bil je tudi sam ginjen. Govoril pa ni samo, da bi ga tolažil, nego navajal je tudi pametne dokaze: nesreča ima to lastnost, da stoji, vendar človek mora hote ali nehote korakati naprej, torej odstopa od nje čimdalje bolj. Za človekom se sicer vleče nit bolestnih spominov, ki pa je čimdalje bolj tenka, zakaj sila stvari tiči v tem, da živimo za jutrišnji dan. Vse to je bila resnica, toda druga resnica, dokaj bližja, dokaj realnejša in očividnejša je bilo to, o čemer je poročalo pismo Osnowskega. Razen tega dejstva so bili le prazni zvoki, ki sicer done na uho, ki pa jih ni pojmila duša in ki Zawilowskemu niso imeli drugega pomena nego ropot kočije ali zvok železnih drogov na mostu, čez kterega sta se sedaj peljala s Polaneškim. Zawilowski je mogel čutiti in misliti na jako kalen način; imel pa je občutek, da je to, kar se je bilo zgodilo, naravnost nemogoče, in drugič, da se nikakor ne more pomiriti s tem in se ne pomiri — kar pa je docela brezpomembno. Ničemur drugemu ni bilo prostora v njegovih mislih. Ni si mogel predočevati niti tega vsega, kar je bil izgubil, razen gospodične Linete in svoje bolesti, niti žalosti, niti razvalin, niti puščave, niti življenskih temeljev; vedel je le, da gospodične Linete ni več, da ga ni ljubila, da ga je zapustila ter odpotovala s Kopowskim, da je njegova poroka preprečena, da se je vse že zgodilo, a da on tega neče, kot nekaj neverjetnega, nemogočega in groznega.

Toda zgodilo se je bilo.

Kočija je jela iti za mostom počasi, zakaj vozili so se mimo črede volov, ki so jih gnali v mesto, in ob topotu njih stopinj je nadaljeval Polaneški.

Na ušesa so Zawilowskemu doletavale besede: Swirski, tujina, Italija, umetnost, toda on ni umel, da Swirski pomenja znanega človeka, tujina — izlet in Italija — deželo.... Govoril je gospodični Lineti: "Dobro, toda kaj se zgodi z menoj? Kako si mogla pozabiti, da te ljubim tako neizrečno?" In časih se mu je zdelo, ko bi jo ugledal, ko bi ji mogel reči, da je treba vpoštevati človeško bolest, bi se razjokala in ga objela okrog vratu. "Saj naju veže že toliko stvari," si je dejal, "saj sem ves tvoj....' Zdajci se mu je jela naprej štrleča čeljust tresti, žile na čelu so se napele in oči so se zalile s solzami. Polaneški, ki je bil nenavadno dobrosrčen človek in ki je vrhutega sodil, da ga je po sreči ganil, ga je zdajci objel okrog vratu in mu jel ves razvnet poljubljati lice. Toda žalost Zawilowskega ni trajala dolgo, zakaj vrnila se mu je zavest istinitosti. 'Tega ji ne povem," si je mislil, "ker je ne ugledam več, ker je odšla s svojim ženinom, Kopowskim." Ob pomisleku nato mu iznova otrpnejo poteze na licu. In sedaj si je jel predstavljati vso velikost svoje nesreče. Najprej ga je osupnila misel, da bi bila manjša izguba, ko bi bila Lineta umrla.

(Dalje prihodnjič.)

V slučajih nesreče

izvijenja udov, ako skoči kost iz svojega ležišča itd. rabite takoj

Dr. RICHTERJEV Sidro Pain Expeller.

On suši, zdravi in dobavi udobnost. Imejte ga vedno doma in skrbite, da si nabavite pravega z našo varnostno znamko sidrom na etiketi.

V vseh lekarnah po 25 in 50 centov.

F. AD. RICHTER & CO.
215 Pearl Street, New York.

JOHN VENZIL,
1017 E. 62nd Street, N. E., Cleveland, Ohio
izdelovalec kranjskih in nemških

HARMONIK.

Delo napravim na zahtevanje naročnikov. Cene so primerno nizke, a delo trpežno in dobro. Trivrstni od $22 do $45. Plošče so iz najboljšega cinka. Izdelujem tudi plošče iz aluminija, nikelja ali medenine. Cena trivrstnim je od $40 do $80.

Pozor rojaki!

Naravno in fino Concord vino prodajam galon po 50 centov.

Za obilo naročil se priporočam, ter vsakteremu zagotavljam dobro postrežbo.

Frank Šali
Box 363
Nothingham, O.

Pozor Rojaki!

Novoiznajdeno garantirano mazilo za plešaste in golobradce, od katerega v 6 tednih lepi lasje, brki in brada popolnoma zrastejo, cena $2.50! Potne noge, kurje očesa, bradovice in ozeblino Vam v 3 dneh popolnoma ozdravim za 75c., da je to resnica se jamči $500. Pri naročbi blagovolite denarje po Post Money Order pošiljati.

Jakob Wahčič,
P. O. Box 69
CLEVELAND, OHIO.

POZOR SLOVENCI IN HRVATI.

Podpisani priporočam vsem potujočim rojakom v Chicagi, Ill., in okolici svoj dobro urejeni

—: SALOON. :—

Na razpolago imam tudi lepo kegljišče. Točim vedno sveže in dobro Seip pivo, jako dobro domače vino, razne likerje ter prodajam fine smotke. Postrežba solidna.

Prodajam tudi in preskrbujem parobrodne listke za vse prekomorske črte po izvirnih cenah. Pošiljam denarje v staro domovino zanesljivim potom po dnevnem kurzu. V svesi sem z banko Frank Sakser v New Yorku. Svoji k svojim!

Z velespoštovanjem
JOSIP KOMPARE,
3908 Greenbay Ave., So. Chicago, Ill.

Čast mi je naznaniti slavnemu občinstvu v Chicagi, Ill., kakor tudi rojakom po Zjed. državah, da sem otvoril novo urejeni

saloon pri "Triglavu",
617 S. Center Ave., Chicago, Ill.,
blizu 19. ulice,

kjer točim pristno uležano Atlas-pivo, izvrstni whiskey. Najboljša vina in dišeče smodke so pri meni na razpolago. Nadalje je vsakemu na razpolago dobro urejeno kegljišče in igralna miza (pool table). Potujoči Slovenci dobrodošli. Vse bodem dobro postregel. Za obilen obisk se priporoča

Mohor Mladič,
617 So. Center Ave., Chicago, Ill.

Ako hočeš dobro postrežbo z mesom in grocerijo,

tako se obrni na

Martin Geršiča,
301-303 E. Northern Ave.,
Pueblo, Colo

Tudi naznanjam, da imam v zalogi vsakovrstno suho meso, namreč:

klobase, rebra, jezike, šunke itd.

Govorim v vseh slovanskih [illegible] obilni obisk.

ROJAKI, NAROČAJTE SE NA "GLAS NARODA", NAJVEČJI IN NAJCENEJŠI DNEVNIK!

Važno za rojake,

ki nameravajo potovati v staro domovino.

BRZOPARNIKI

francoske družbe, severonemškega Lloyda in Hamburg-ameriške proge, kteri odplujejo iz New Yorka v Evropo kakor sledi:

V HAVRE
(francoska proga):

LA TOURAINE
odpluje 27. februarja ob 10. uri dop.

LA SAVOIE
odpluje dne 5. marca ob 10. uri dop.

LA PROVENCE
odpluje dne 12. marca ob 10. uri dop.

LA TOURAINE
odpluje dne 26. marca ob 10. uri dop.

V BREMEN
(severonemški Lloyd):

KAISER WILHELM II.
odpluje dne 3. marca.

KRONPRINZESSIN CECILIE
odpluje dne 17. marca.

KRONPRINZ WILHELM
odpluje dne 24. marca.

KAISER WILHELM II.
odpluje dne 31. marca.

Za vsa pobližna ali natančna pojasnila glede potovanja pišite pravočasno na:

FRANK SAKSER CO.,
109 Greenwich St., New York,

kteri vam bode točno odgovoril in vas podučil o potovanju.

Dalje so še krasni poštni parniki na razpolago, kteri odplujejo kakor sledi:

V HAVRE
(francoska proga):

LA BRETAGNE
odpluje dne 19. marca ob 10. uri dop.

V BREMEN
(severonemški Lloyd):

RHEIN
odpluje dne 27. februarja.

BARBAROSSA
odpluje dne 12. marca.

MAIN
odpluje dne 19. marca.

V HAMBURG
(hambursko-ameriška proga):

BLUECHER
odpluje dne 29. februarja

AMERIKA
odpluje dne 5. marca.

PRESIDENT LINCOLN
odpluje dne 14. marca.

KAISERIN AUGUSTE VICTORIA
odpluje dne 19. marca.

PENNSYLVANIA
odpluje dne 28. marca.

V TRST ALI REKO
(Austro-American Line):

ALICE
odpluje 25. februarja.

EUGENIA
odpluje 12. marca.

LAURA
odpluje 25. marca.

V ROTTERDAM
(Holland-American Line):

RYNDAM
odpluje 26. februarja ob 12. opoldne.

POTSDAM
odpluje dne 4. marca ob 6. uri zjutraj.

NOORDAM
odpluje 18. marca ob 5. uri zjutraj.

STATENDAM
odpluje 25. marca ob 10. uri dopol.

RYNDAM
odpluje 1. aprila ob 5. uri zjutraj.

V ANTWERPEN
(Red Star Line):

ZEELAND
odpluje dne 29. februarja.

KROONLAND
odpluje dne 7. marca.

FINLAND
odpluje dne 14. marca.

VADERLAND
odpluje dne 21. marca.

ZEELAND
odpluje dne 28. marca.

KROONLAND
odpluje dne 4. aprila.

V SOUTHAMPTON
(American Line):

ST. LOUIS
odpluje dne 29. februarja.

Ako kdo želi pojasnila še o drugih, ne tukaj naznanjenih parnikih, naj se z zaupanjem obrne pismenim potom na znano slovensko tvrdko:

FRANK SAKSER CO.,
109 Greenwich St., New York,

in postrežen bode vsakdo vestno in hitro.

Vsakteri potnik naj si uredi tako, da pride en dan pred odhodom parnika v New York.

Kdor naznani svoj prihod, po kteri železnici in kdaj dospe v New York, pričakuje ga naš vslužbenec na postaji, dovede k nam v pisarno in spremi na parnik brezplačno. Ako pa dospete v New York, ne da bi nam Vaš prihod naznanili, nam lahko iz postaje (Depot) telefonirate po številki 1279 Rector in takoj po obvestilu pošljemo našega uslužbenca po Vas.

Le na ta način se je možno rojakom, ki niso zmožni angležkega jezika, izogniti oderuhov in sleparjev v New Yorku.

Vožnje listke za navedene parnike prodajamo po isti ceni, kakor v glavnih pisarnah parobrodnih družb.

FRANK SAKSER CO.,
109 Greenwich St., New York

Compagnie Generale Transatlantique.

(Francoska parobrodna družba.)

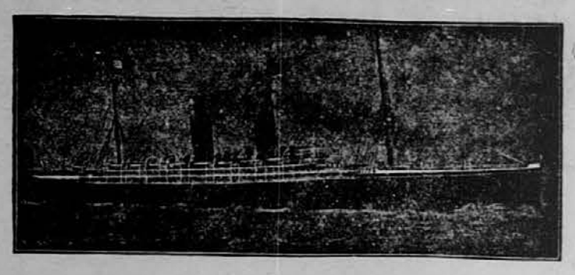

DIREKTNA ČRTA DO HAVRE, PARIZA, ŠVICE, INOMOSTA IN LJUBLJANE.

Poštni parniki so:

"La Provence" na dva vijaka	14,200 ton,	30,000	konjskih moči.
"La Savoie" „ „ „	12,000 „	25,000	„ „
"La Lorraine" „ „ „	12,000 „	25,000	„ „
"La Touraine" „ „ „	10,000 „	12,000	„ „
"La Bretagne"	8,000 „	9,000	„ „
"La Gasgogne"	8,000 „	9,000	„ „

Glavna Agencija: 19 STATE STREET, NEW YORK.
corner Pearl Street, Chesebrough Building.

Parniki odplujejo od sedaj naprej vedno ob četrtkih ob 10. uri dopoludne iz pristanišča št. 42 North River, ob Morton St., N. Y.

*LA TOURAINE	27. febr. 1908	*LA SAVOIE	2. aprila 1908.
*LA SAVOIE	5. marca 1908	*LA PROVENCE	9. apri. 1908.
*LA PROVENCE	12. marca 1908	*LA LORRAINE	16. apr. 1908.
La Bretagne	19. marca 1908	*LA TOURAINE	23. apr. 1908.
*LA TOURAINE	26. marca 1908	*LA SAVOIE	30. apr. 1908.

Parnika z zvezdo zaznamovani imajo po dva vijaka.

M. W. Kozminski, generalni agent za zapad.
71 Dearborn St., Chicago, Ill.

Zdravju

najprimernejša pijača je

LEISY PIVO

ktero je varjeno iz najboljšega importiranega češkega hmela. Radi tega naj nikdo ne zamudi poskusiti ga v svojo lastno korist, kakor tudi v korist svoje družine, svojih prijateljev in drugih.

Leisy pivo je najbolj priljubljeno ter se dobi v vseh boljših gostilnah. Vse podrobnosti zveste pri Geo. Travnikar-ju 6102 St. Clair Ave. N. E. kteri Vam dragevolje vse pojasni.

THE ISAAC LEISY BREWING COMPANY
CLEVELAND, O.

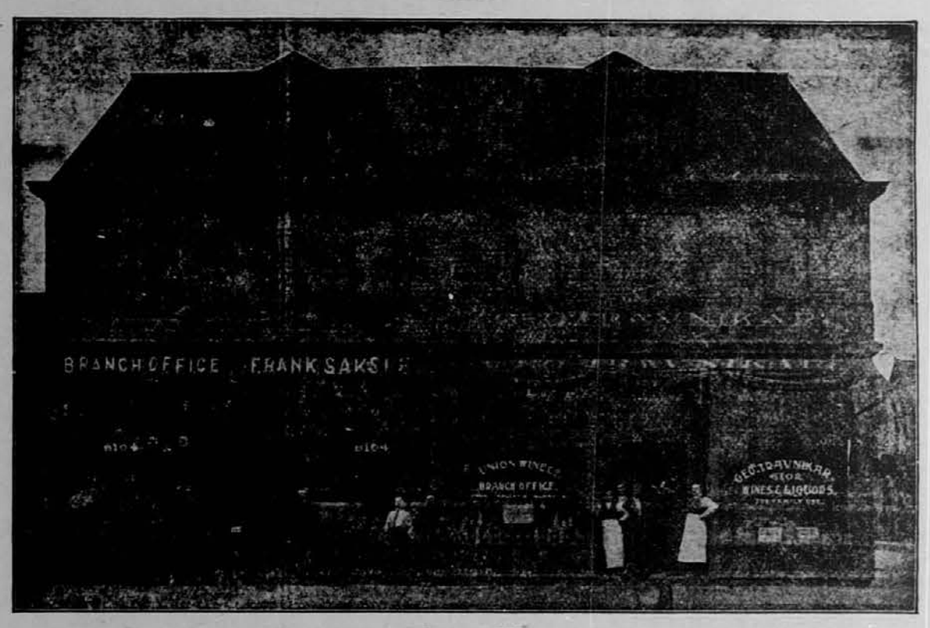

PODRUŽNICA

FR. SAKSER CO.

6104 St. Clair Ave. N. E. Cleveland, O.

POŠILJA NAJHITREJE

DENAR V STARO DOMOVINO

C. kr. poštna hranilnica izplačuje vse vsote.

KUPUJE IN PRODAJA AVSTRIJSKI DENAR
PO DNEVNEM KURZU.

Sprejema denarne vloge ter jih nalaga v zanesljive hranilnice ali posojilnice po 4 in 4½% obresti. Vsak uložnik dobi izvirno hranilno knjižico. Obresti teku od dneva uloge. Izplačuje uloge na hranilne knjižice in daje posojila nanje.

PRODAJA PAROBRODNE LISTKE

za razne parobrodne družbe po izvirnih cenah. Kdor od rojakov kupi v Clevelandu listek za parnik, se ga počaka v New Yorku na kolodvoru ter odpelje na parnik ali v kak cenen hotel; prevzame se tudi vsa skrb za prtljago. Na ta način se prihrani potnikom mnogo truda in denarja

Sprejema naročila na

GLAS NARODA

in druge slovenske liste. Prodaja razne knjige, koledarje, pratike in sprejema vsa v tiskarski posel spadajoča dela.

Kdor hoče biti dobro in pošteno postrežen, naj se obrne na podružnico.

EDINA, NAJVEČJA

SLOVENSKA GOSTILNA

KAKOR TUDI

TRGOVINA Z VINOM IN ŽGANJEM

NA DROBNO IN DEBELO (WHOLESALE AND RETAIL)

V CLEVELAND-U

—: JE :—

Geo. Travnikar-ja

6102 St. Clair Ave., N. E.

CENE NIZKE.

PRISTNO VINO

od 50c. do $1.25 gal.

Kupujte kar potrebujete od domačinov, ne pa od tujcev, kteri Vas v sili ne poznajo.